

Zu 30 - 1993/
1994

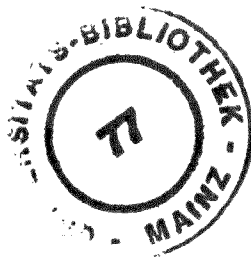

Impressum

- Herausgegeben vom Präsidenten der Johannes Gutenberg-Universität Mainz
- Verantwortlich: Nicole Güth im Arbeitsbereich »Öffentlichkeitsarbeit und Außenbeziehungen«, 55099 Mainz, Tel. (061 31) 39-23 69
- Redaktion, Satz und Layout: Irene Kriese, Thomas Scheffczyk, Alexander Niepel, Detlev Franz
- Stand: 28. Juni 1993
- Druck und Anzeigenwerbung: Paulinus-Druckerei GmbH, Trier, Tel. (06 51) 46 04-00, Fleischstr. 62-65, Postfach 54220, 54290 Trier
- Vertrieb: Buchhandel in Mainz, Germersheim und Wiesbaden
- Verkaufspreis: 7,- DM (Preis des VV im Versand: 13,- DM)
- Nachdruck, auch auszugsweise, nur mit Genehmigung des Herausgebers gestattet.
- ISSN 0937-4272

- Das Personen- und Vorlesungsverzeichnis enthält folgende Beilagen:
 - Frankfurter Allgemeine Zeitung, Vertriebsabteilung Stud. Abo, Frankfurt
 - STUDENTEN-PRESSE, Pressevertriebs GmbH, Heidelberg

Inhaltsverzeichnis

Allgemeine Informationen	9
Organe, Leitung und Verwaltung der Universität	21
Klinikum der Johannes Gutenberg-Universität	33
Personalräte	37
Hochschulkuratorium	38
Studierendenschaft	39
Studentenwerke	41
Hinweise für Studierende von A bis Z	43
Bibliotheken	97
Gemeinsame Ausschüsse	98
Fachbereichsübergreifende wissenschaftliche Einrichtungen	99
Zentrale wissenschaftliche Einrichtungen	111
Studium generale	111
Sprachlehranlage	118
Zentrum für Datenverarbeitung	127
01 Fachbereich Katholische Theologie	131
02 Fachbereich Evangelische Theologie	143
03 Fachbereich Rechts- und Wirtschaftswissenschaften	152
04 Fachbereich Medizin	176
11 Fachbereich Philosophie/Pädagogik	279
12 Fachbereich Sozialwissenschaften	297
13 Fachbereich Philologie I	331
14 Fachbereich Philologie II	348
15 Fachbereich Philologie III	365
16 Fachbereich Geschichtswissenschaft	400
17 Fachbereich Mathematik	421
18 Fachbereich Physik	433
19 Fachbereich Chemie und Pharmazie	451
21 Fachbereich Biologie	482
22 Fachbereich Geowissenschaften	502
23 Fachbereich Angewandte Sprach- und Kulturwissenschaft	521
24 Fachbereich Bildende Kunst	570
25 Fachbereich Musik	578
26 Fachbereich Sport	593
Personenregister	611
Sachregister	658

Abkürzungen

14-tägl.	14-täglich	prs.	privatissime
2-std.	2-stündig	publ.	publice
Akad. Direktor	Akademische/r Direktor/in	R	Raum
Akad. Oberrat	Akademische/r Oberrat/-rätin	ReWi	Haus Recht und Wirtschaft, Welderweg 4
Akad. Rat	Akademische/r Rat/Rätin	RW	Neubau Rechts- und Wirtschaftswissenschaften, Welderweg 9
Apl. Prof.	Außerplanmäßige/r Professor/in	s. t.	sine tempore: Die Veranstaltung findet zur angegebenen Zeit, also ohne »Akademisches Viertel« statt.
AR	Arbeitsraum	SB I	Sonderbau I, Becherweg 34
Aud. max.	Auditorium maximum	SB II	Sonderbau II, Becherweg 17
c. t.	cum tempore: Die Vorlesung findet ein »Akademisches Viertel« (15 Minuten) später als angegeben statt.	Sem.	Semester
Di	Dienstag	SeS	Sektionsraum
Do	Donnerstag	SL	Sprachlabor
DR	Demonstrationsraum	SR FB	Seminarraum des Fachbereichs
DS	Demonstrationssaal	SR Inst.	Seminarraum des Instituts
FB	Fachbereich	SR	Seminarraum
Fr	Freitag	Std.	Stunde(n)
gr.	gratis	std.	stündig
GrHs	Großer Hörsaal	Stud.pl.-Sem.	Studienplan-Semester
HochSchAss.	Hochschulassistent/in	Stud.R. i. H.	Studienrat/-rätin im Hochschuldienst
Hochschuldoz.	Hochschuldozent/in	tägl.	täglich
Hs	Hörsaal	UB	Universitätsbibliothek
Inst.	Institut	Univ.-Prof.	Universitätsprofessor/in
KIHs	Kleiner Hörsaal	ÜR	Übungsraum
KoR	Konferenzraum	UR	Unterrichtsraum
KR	Kursraum	Wiss. Ang.	Wissenschaftliche/r Angestellte/r
KS	Kurssaal	Wiss. Ass.	Wissenschaftliche/r Assistent/in
KuSR Inst.	Kurs- und Seminarraum des Instituts	Wiss. Mitarbeiter	Wissenschaftliche/r Mitarbeiter/in
Mi	Mittwoch	Wo.	Woche(n)
Mo	Montag	Z. n. V.	Zeit nach Vereinbarung
N	Neubau der Naturwissen- schaften, Becherweg 21	Z. u. O. n. V.	Zeit und Ort nach Vereinbarung
n. b. A.	nach besonderer Ankündigung	Z. u. O. w. noch bekanntgegeben	Zeit und Ort werden noch bekanntgegeben
n. b. E.	nach besonderer Einladung	Z. u. O.	Zeit und Ort
N. N.	Der Name war bei Druck- legung noch nicht bekannt.	Zi.	Zimmer
n. tel. V.	nach telefonischer Vereinbarung		
n. V.	nach Vereinbarung		
P	Philosophicum, Welderweg 18		
PD	Privatdozent/in		

Lageplan Campus

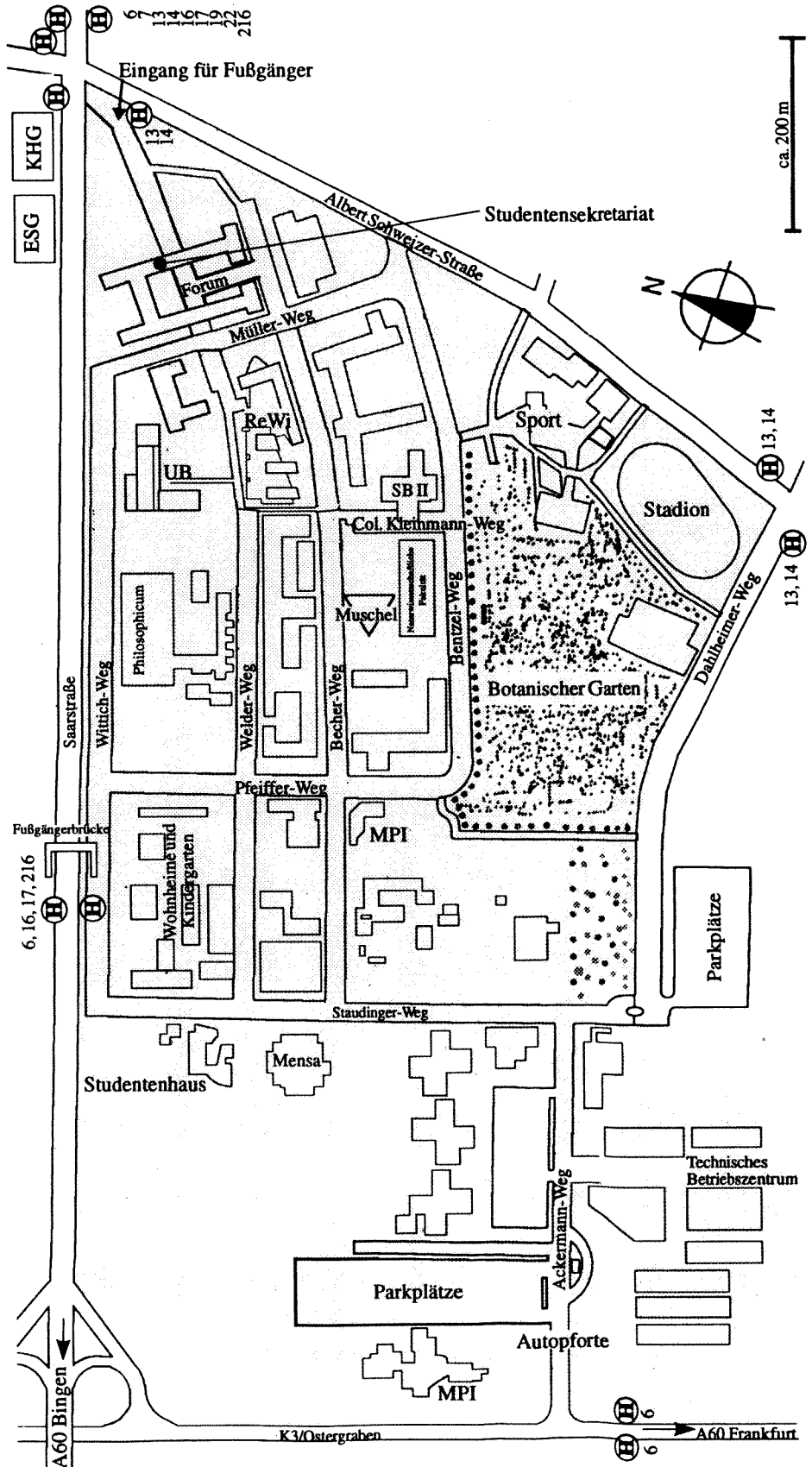

Lageplan Klinikum

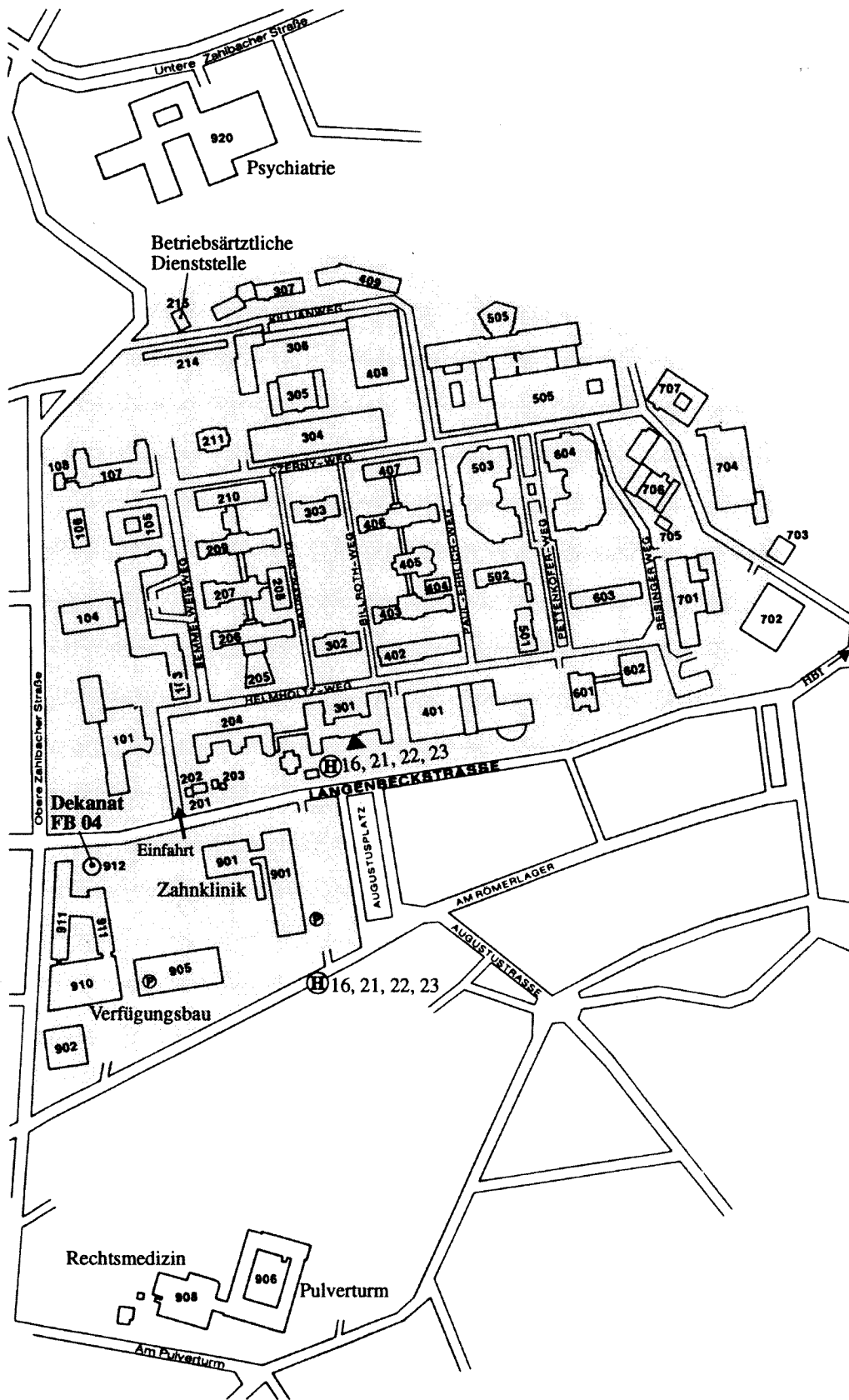

Zeittafel

Wintersemester 1993/1994: 1. Oktober 1993 bis 31. März 1994

Vorlesungszeiten

- Vorlesungsbeginn: Mo, 25. Oktober 1993
- Vorlesungsende: Sa, 19. Februar 1994

Vorlesungsfreie Zeiten

- Buß- und Betttag: Mi, 17. November 1993
- Weihnachtsferien: Fr, 24. Dezember 1993 bis Sa, 8. Januar 1994
- Rosenmontag: 14. Februar 1994

Fristen

- Antragsfrist auf Einschreibung: 1. Juni 1993 bis 15. Juli 1993
- Bewerbungsfrist für Gasthörer: 1. Juni 1993 bis 15. Juli 1993
- Einschreibefrist: Wird mit Zulassungsbescheid mitgeteilt
- Rückmelde- und Beurlaubungsfrist: 21. Juni 1993 bis 23. Juli 1993

Studienberatung

- Studieneinführungsveranstaltungen der Fachbereiche für Studienanfänger, Fach- und Hochschulortwechsler: Mo, 18. bis Fr, 22. Oktober 1993
- Studienfachberatung der Fachbereiche: ... 30. August 1993 bis 8. April 1994
..... (nicht in den Weihnachtsferien)
..... (nicht vom 21. Februar bis 25. März 1994)

Medizin

- Praktisches Jahr (3. klinischer Studienabschnitt = 48 Wochen) an den Akademischen Lehrkrankenhäusern (Herbsttermin): Di, 2. November 1993 bis Sa, 1. Oktober 1994
 - 1. Trimester (1.-16. Woche): Di, 2. November 1993 bis Sa, 19. Februar 1994
 - 2. Trimester (17.-32. Woche): Mo, 21. Februar 1994 bis Sa, 11. Juni 1994
 - 3. Trimester (33.-48. Woche): Mo, 13. Juni 1994 bis Sa, 1. Oktober 1994

Sommersemester 1994: 1. April bis 30. September 1994

Vorlesungszeiten

- Vorlesungsbeginn: Di, 5. April 1994
- Vorlesungsende: Sa, 9. Juli 1994

Fristen

- Antragsfrist auf Einschreibung: 1. Dezember 1993 bis 15. Januar 1994
- Rückmelde- und Beurlaubungsfrist: 10. Januar 1994 bis 11. Februar 1994

Medizin

- Für die Studierenden der Medizin im 1. und 2. klinischen Studienabschnitt muß die Vorlesungszeit wegen der bundeseinheitlichen Prüfungstermine festgelegt werden auf: Mo, 18. April 1994 bis Sa, 23. Juli 1994

Allgemeine Informationen

Aus der Geschichte der Mainzer Universität

- 23. November 1476 Papst Sixtus IV. stellt dem Mainzer Erzbischof Diether von Isenburg die Gründungsbulle aus (»licentia erigendi studium moguntinum«).
- Anfang Oktober 1477 Beginn der Vorlesungen in der Burse »Zum Algesheimer«.
- 14. Oktober 1477 Der Kurfürst bittet den Papst um Ausstattung der Universität mit 14 Lektoralpräbenden.
- 1504 Rektor Ivo Wittich läßt dem Erfinder der Buchdruckkunst, Johannes Gensfleisch gen. Gutenberg, einen Gedenkstein setzen.
- 1517 Ein Gutachten der Mainzer theologischen Fakultät verwirft die Thesen Martin Luthers.
- 1561 Im Zeichen der Gegenreformation beruft Kurfürst Daniel Brendel von Homburg die Jesuiten nach Mainz.
- 1615 - 1618 Bau der »Domus Universitatis«.
- 1631 Professoren und Studenten verlassen vor der schwedischen Besetzung die Stadt und begeben sich nach Köln.
- 1713 Papst Clemens XI. hebt die Lektoralpräbenden auf und verweist ihre Einkünfte direkt an die Universität.
- 1731 Papst Clemens XII. läßt in einer Bulle die Präbenden wieder gegen eine jährliche Abfindung restituieren.
- 1746 »Statuta et Ordinata« der Universität durch Kurfürst Johann Friedrich Karl von Ostein erlassen.
- 1777 Die geplante Dreihundertjahrfeier muß, nach Aufhebung des Jesuitenordens, wegen Nichtbeendigung von Reformüberlegungen verschoben werden.
- 1781 Die Klöster Altmünster, Reichklara und Kartaus werden zugunsten der Universität säkularisiert (Schaffung des Universitätsfonds).
- November 1784 Restaurationsfest als Höhepunkt der Aufklärung.
- 1784 Herausgabe der »Neuen Verfassung der verbesserten hohen Schule zu Mainz« durch den Kurator Anselm Franz von Bentzel.
- 1784 Gründung des Accouchements durch Johann Peter Weidmann.
- 1792/93 Professoren und Studenten vertreten während der Mainzer Republik jakobinische Gedanken und politische Ziele.
- 1798 Umwandlung der Mainzer Hochschule durch die Franzosen.
- 1798 Ein Teil der Professoren weicht nach Aschaffenburg aus, wo sie den Grundstock der Dalbergischen Hochschule bilden.
- 1804 Gründung des Mainzer Priesterseminars als Geistesbrücke von der »alten« zur »neuen« Universität.
- 1823 Beendigung des Protokolls der ehemaligen Medizinischen Fakultät.
- 1919 Projekt zur Wiederbegründung unter separatistischen Vorzeichen.
- 1927 ff. Pläne zur Eröffnung einer Universität durch Zusammenlegung von Stadt-krankenhaus, Philosophisch-Theologischer Hochschule am Priesterseminar und Pädagogischem Institut.
- Seit Herbst 1945 Vorbereitung zur Wiedereröffnung mit Unterstützung der französischen Besatzungsmacht.
- 28. Februar 1946 Publizierung der von Josef Schmid ausgearbeiteten Statuten.
- 1. März 1946 Gemäß Dekret der Militärregierung ist die Universität »ermächtigt, ihre Tätigkeit wieder aufzunehmen«.
- 22. Mai 1946 Feierliche Wiedereröffnung als Johannes Gutenberg-Universität.

- 1949 Eingliederung des Auslands- und Dolmetscherinstituts Germersheim.
- 20. September 1949 »Statut über die Organe der Verwaltung und die Berufung der Professoren«.
- 6. März 1961 Landesgesetz über die Verfassung und Verwaltung der Johannes Gutenberg-Universität Mainz.
- 22. Dezember 1970 Rheinland-pfälzisches Hochschulgesetz.
- 1972 Auflösung der Fakultäten und Gliederung in Fachbereiche.
- 1974 Wahl des ersten Präsidenten (Prof. Dr. iur. Litt. D. h. c. Peter Schneider).
- 1977 Fünfhundertjahrfeier.
- 21. Juli 1978 Novellierung des Hochschulgesetzes von 1970.
- 1980-84 Präsident Prof. Dr. iur. Manfred Harder.
- 1984-90 Präsident Prof. Dr. rer. nat. Klaus Beyermann.
- 9. September 1987 Abermalige Novellierung des Landeshochschulgesetzes.
- 1990/91 Präsident Prof. Dr. med. E. Jürgen Zöllner.
- 1991 Prof. Zöllner wird Minister für Wissenschaft und Weiterbildung des Landes Rheinland-Pfalz.
- 1991 Präsident Prof. Dr. phil. Josef Reiter.

Ehrensensoren

- GUERIN, Henry, Ingénieur, Licencié ès sciences, Chevalier de la Légion d'honneur, 18, Avenue Gravier, F-06 Nice, Parc Coromandel, App. 89
- HANSEN, Kurt, Prof., Dr.-Ing., ehem. Vorsitzender der Farbenfabriken Bayer AG, Sütterstraße 14, 5090 Leverkusen
- KALKHOF-ROSE, Walter, Dr.-Ing., Dipl.-Kaufmann †
- MATHY, Helmut, Prof., Dr. phil., Ministerialrat, Hans-Böckler-Straße 52b, 55128 Mainz
- SCHNEIDER, Peter, Univ.-Prof., Dr. iur., Litt. D. h. c., Öffentliches Recht, Goldenluftgasse 4, 55116 Mainz
- SCHOTT, Erich, Prof., Dr. phil., Dr. rer. nat. h.c. †

Ehrenbürger

- BERNDT, Heinz, Dipl.-Ing., Hüttendirektor †
- ELTZ, Jakob, Graf zu, Eltzer Hof, 6228 Eltville
- FEUILLÉE, Pierre, Prof., Dr., Universität Dijon, B.P. 138, F-21004 Dijon
- FRANÇOIS-PONCET, André, Ambassadeur de France †
- FUCHS, Jockel, Oberbürgermeister a.D. der Stadt Mainz, Oechsnerstr. 3, 6500 Mainz
- GLASER, Karl, Fabrikdirektor †
- GRDENIC, Drago, Prof., Dr., Universität Zagreb, TRG Marsala Tita 14, 41000 Zagreb/Kroatien
- HOPFF, Heinrich, Prof., Dr. phil. †
- HÜSCH, Hanns Dieter
- HÜTHIG, Alfred, Dr. phil., Bergstr. 144, 6900 Heidelberg
- KLEINMANN, Louis Theodor, Colonel †
- KLENK, Hans, Generalkonsul, Fabrikant †
- LEHLBACH, Julius, Ernst-Reuter-Str. 14, 6500 Mainz 43
- MARX, Ernst, Dr., Chalet Nicolandra, CH-3780 Gstaad/Schweiz
- NEUSE, Werner, Prof., Dr. phil., Litt. D. h. c. †
- PARIS, Roger, Altpräsident der Universität

- de Bourgogne, Dijon, Campus de Montmuzard, B.P. 138, 21004 Dijon Cedex
- ROBISON, Olin C., Prof., Dr., ehemaliger Präsident des Middlebury College, Middlebury, Vermont, USA
 - RÜCKERT, Georg, Dr. iur., Regierungspräsident a. D. †
 - FREIHERR VON SALMUTH, Curt, Dr. rer. nat. h. c. †
 - SARTORIUS, Otto, Dr. phil. †
 - SCHÄCK, Ernst, Ministerialdirigent a.D., Zeppelinstr 17, 6500 Mainz
 - SCHILD, E. O., Prof., Dr., Altrektor der Universität Haifa, Mount Carmel, Haifa 31 999
 - SEGHERS, Anna, Dr. phil. †
 - STRECKER, Ludwig, Dr. iur., Dr. phil. h. c., Musikverlag B. Schott's Söhne †
 - STROBEL, Lothar, Dr., Rechtsanwalt
 - VAUDIAUX, Jacques, Prof., Dr., Rektor der Akademie Montpellier, 31, rue de l'université, 34064 Montpellier Cedex
 - WAGNER, Siegfried, Dr. iur., Präsident des Justizprüfungsamtes a.D., Hegelstr. 55, 6500 Mainz
 - WILLERSINN, Herbert, Dipl.-Chemiker, Prof., Dr. rer. nat., Marbacher Str. 21, 6700 Ludwigshafen
 - ZUCKMAYER, Carl, Dr. mult. h. c. †

Inhaber der Diether von Isenburg-Medaille

- EBERZ, Willy, Dr. iur., Präsident des Sozialgerichts Mainz a.D., Kreuzschanze 45, 6500 Mainz
- EICHHOLZ, Fritz, Dr. iur. h. c., Kanzler a.D., Alfred-Mumbächer-Straße 30, 6500 Mainz
- PAYER, Peter, Dr. iur., Geschäftsführer der Robert Bosch Stiftung bis 1990, Schauinsland 13, 7307 Aichwald 4
- SCHMITT, Wilhelm, Rosenstr. 12, 6505 Nierstein
- SKONIECZNY, Paul, Staatssekr. a.D., Generaldirektor der Landesbank Rheinland-Pfalz - Girozentrale a.D., Dijonstr. 16, 6500 Mainz

Mitgliedschaften

Die Johannes Gutenberg-Universität ist Mitglied folgender Organisationen:

- Allgemeiner Deutscher Hochschulsportverband (ADH)
- Anna-Seghers-Gesellschaft Berlin und Mainz e.V.
- Deutsche Forschungsgemeinschaft
- Deutscher Akademischer Austauschdienst
- Hochschulrektorenkonferenz
- Inter-University Centre of Postgraduate Studies, Dubrovnik
- Presseclub Mainz
- Souvenir du Général Koenig
- Ständige Konferenz der Rektoren und Vizekanzler der Europäischen Universitäten

Verträge mit ausländischen Universitäten

Partnerschaften und Partnerschaftsbeauftragte der Johannes Gutenberg-Universität

- Collegio Ghislieri und Collegio Nuovo (Pavia, Italien): Univ.-Prof. Dr. iur. M. HARDER, FB Rechts- und Wirtschaftswissenschaften
- Dankook-Universität, Seoul, Süd-Korea: Univ.-Prof. Dr. iur. M. HARDER, FB Rechts- und Wirtschaftswissenschaften
- Nihon Universität, Tokio, Japan: Univ.-Prof. Dr. K. A. SPRENGARD, FB Philosophie/Pädagogik
- Staatliche Linguistische Universität, Moskau, Rußland: Univ.-Prof. Dr. N. SALNIKOW, FB Angewandte Sprach- und Kulturwissenschaft
- Universidad de los Andes, Bogotá, Kolumbien: Univ.-Prof. Dr. P. P. KONDER, FB Mathematik
- Universidad de Valencia, Spanien: Univ.-Prof. Dr. Dr. h.c. D. JANIK, FB Philologie III
- Universität Dijon, Frankreich: Univ.-Prof. Dr. phil., Dr. h.c. J. KOPPER, FB Philosophie/Pädagogik
- Universität Haifa, Israel: Univ.-Prof. Dr. F. W. KRON, FB Philosophie/Pädagogik
- Universität Riga, Lettland: Univ.-Prof.: Dr. E. OBERLÄNDER, FB Geschichtswissenschaft
- Universität Sorbonne III, Paris, Frankreich: Univ.-Prof. Dr. V. HENTSCHEL, FB Rechts- und Wirtschaftswissenschaften
- Universität Warschau, Polen: Univ.-Prof. Dr. B. SCHULTZE, FB Philologie III
- Universität Zagreb, Kroatien: Univ.-Prof. Dr. W. E. G. MÜLLER, FB Medizin
- Université Nationale de Rwanda à Butare, Ruanda: Univ.-Prof. Dr. W. KLAER, FB Geowissenschaften
- University of Glasgow, Großbritannien: Univ.-Prof. Dr. P. BECKMANN, FB Physik

Vereinbarungen über akademische Zusammenarbeit

- Agnes Scott College, Decature, Georgia, USA
- Akademie für Katholische Theologie, Warschau, Polen
- Beijing Language Institute, Beijing, VR China
- Doshisha Universität, Kyoto, Japan
- Geological Survey Institute of Iran, Teheran, Iran
- Hochschule für Planung und Statistik, Warschau, Polen
- Louisiana State University at Baton Rouge, USA
- Medizinwissenschaftliche Universität Pécs, Ungarn
- Middle Tennessee State University, Murfreesboro, USA
- Moscow Engineering Physics Institute, Moskau, Rußland
- San Jose State University, Californien, USA
- Southern Illinois University Carbondale, USA
- Universidad de Granada, Spanien
- Universidad de Navarra, Pamplona, Spanien
- Universidade de Sao Paulo, Brasilien
- Università degli Studi di Verona, Italien
- Universität Chulalongkorn, Bangkok, Thailand
- Université de Provence, Aix - Marseille, Frankreich
- University of New Mexico, Albuquerque, N.M., USA
- University of North Carolina at Charlotte, USA
- University of Peradenya, Sri Lanka
- University of Washington, Seattle, USA

Mit der Universität verbundene Institutionen und Vereinigungen

(in alphabetischer Reihenfolge)

Club Georg Forster

- Vorsitzender: Univ.-Prof. Dr. Peter BECKMANN, Institut für Physik, Staudingerweg 7, Tel. 39-58 11

Informelle wissenschaftliche Gespräche und Begegnungen über die Grenzen der Fächer, Institutionen und Länder hinweg: hierfür auch in Mainz auf dem Campus günstige Voraussetzungen zu schaffen, ist eines der Ziele des Clubs Georg Forster. Träger ist der »Verein zur Förderung der internationalen und in-

terdisziplinären wissenschaftlichen Kommunikation an der Johannes Gutenberg-Universität e.V.«.

Mitglied werden können Wissenschaftler und Wissenschaftlerinnen, die in Mainz an der Universität als Professoren oder akademische Mitarbeiter, an den Max-Planck-Instituten oder vergleichbaren Einrichtungen tätig sind, sowie Personen, die die Arbeit des Vereins unterstützen wollen.

Deutsch-Französisches Hochschulkolleg

Das 1988 infolge eines Regierungsabkommens zwischen Deutschland und Frankreich gegründete Deutsch-Französische Hochschulkolleg (DFHK) ist ein 18-köpfiges Gremium von Hochschullehrern und Experten unter dem Vorsitz der Professoren DAVID (Univ. Metz) und BEYERMANN (Univ. Mainz). Es hat die Aufgabe, deutsche und französische Hochschulen beim Aufbau gemeinsamer Studienprogramme und integrierter Studiengänge mit Doppeldiplomierung zu beraten und zu unterstützen, und

zwar durch die Vergabe von Infrastrukturmitteln an die beteiligten Hochschulen und von Teilstipendien an die an den Programmen beteiligten Studenten. Weitere Auskünfte erteilt das deutsche Sekretariat, das an der Universität angesiedelt ist:

- Schönborner Hof, Schillerstraße 11, 55116 Mainz, Tel. 23 16 97/98, Fax 23 67 01
- Leiter des Sekretariats: Dr. Hermann HARDER

Forschungsinstitut für Wirtschaftspolitik

- Universität, Jakob-Welder-Weg 4, 55099 Mainz, Tel. 37 47 70 u. 39-22 30, Fax 37 23 23

Das Forschungsinstitut für Wirtschaftspolitik an der Johannes Gutenberg-Universität Mainz e.V. (FfW Mainz) ist ein selbständiges und unabhängiges Wirtschaftsforschungsinstitut, das durch eigene Forschungsarbeiten und Veranstaltungen zur wissenschaftlichen Durchdringung aktueller und grundsätzlicher Fragen der Wirtschaftspolitik beitragen will. Es ist in die laufende wirtschaftspoliti-

sche Beratung der Bundesregierung eingebunden und für öffentliche Auftraggeber auf Bundes- und Landesebene tätig. Die Ergebnisse der Institutsarbeiten werden in drei Reihen – »Veröffentlichungen«, »Studien« und »Aufsätze zur Wirtschaftspolitik« – publiziert.

- Wissenschaftliche Leitung: Univ.-Prof. Dr. Hartwig BARTLING (Vorstand), Univ.-Prof. Dr. Werner ZOHLNHÖFER (Vorstand), Univ.-Prof. Dr. Helmut DIEDERICH, Univ.-Prof. Dr. Walter HAMM

- Geschäftsführer:
Dr. rer. pol. Paul-Günther SCHMIDT,
Hans Peter SEITEL (Stellvertreter)
- Sekretariat:
Edith BEYER, Renate SIMON

Forschungsinstitut Lesen und Medien

- Fischtorplatz 23, 55116 Mainz
Tel. 23 08 88, Fax 23 03 33

Das Forschungsinstitut wurde durch Vorstandsbeschuß der Stiftung Lesen und durch Beschluß des Senats der Universität 1992 mit dem Ziel an der Johannes Gutenberg-Universität eingerichtet, die interdisziplinäre wissenschaftliche Forschung über die Kulturtechnik Lesen in Zusammenhang mit der Entwicklung der gesamten Medienkultur zu fördern. Es arbeitet interdisziplinär und kooperiert mit Fachvertretern geistes-, sozialwissenschaftlicher und psychologisch-neurowissenschaftlicher Disziplinen. Zu seinen Aufgaben gehören u.a. die Durchführung kontinuierlicher Untersuchungen zum Leseverhalten, die Unterstützung der interdisziplinären und internationalen Medienforschung und die Dokumentation von Projekten und Ergebnissen der Leseforschung und Leseförderung.

Organe des Instituts sind der Vorstand, der Wissenschaftliche Direktor und der Forschungsbeirat.

- Vorstand: Prof. Dr. Jörg FRIEDRICH (Vizepräsident der Universität Mainz), Univ.-Prof. Dr. Hans Mathias KEPPLINGER

(Universität Mainz), Univ.-Prof. Dr. Werner D. FRÖHLICH (Universität Mainz), Prof. Hilmar HOFFMANN (Bevollmächtigter des Vorstands der Stiftung Lesen), Dr. Ulrich WECHSLER (Vorsitzender des Vorstands der Stiftung Lesen), Rolf ZITZLSPERGER (Mitglied der Geschäftsleitung der Stiftung Lesen), Prof. Dr. Klaus HASEMANN (Bundesministerium für Bildung und Wissenschaft), Dr. Siegfried GAUCH (Ministerium für Bildung und Kultur, Rheinland-Pfalz), Dr. Günter MÜLLER (Ministerium für Wissenschaft und Weiterbildung, Rheinland-Pfalz)

- Wissenschaftlicher Direktor: Univ.-Prof. Dr. Werner D. FRÖHLICH, Johannes Gutenberg-Universität, Psychologisches Institut, Staudingerweg 9, Tel. 39-22 50, Fax 39 24 80
 - Geschäftsführer: Bodo FRANZMANN, Stiftung Lesen
- Kolloquien- und Vortragsveranstaltungen siehe Psychologisches Institut (FB 12) und Institut für Buchwesen (FB 16) sowie Ankündigungen durch Aushang.

Gesellschaft der Freunde historisch-ostdeutscher Landes- und Volksforschung in Rheinland-Pfalz e.V.

- Anschrift: Univ.-Prof. em. Dr. Wilfried SCHLAU, Institut für Soziologie, Am Pulverturm 1, 55099 Mainz, Tel. 39-27 32, Fax 39-54 32

Die Gesellschaft wurde im April 1989 als Trägerverein des »Ludwig Petry-Instituts« (wiss. Direktor: Univ.-Prof. Dr. J. J. MENZEL) gegründet. Dieses Institut ist eine Stätte

interdisziplinärer Forschung zur Geschichte und Gegenwart der Deutschen aus den Gebieten jenseits von Oder und Neiße und Bayerischem Wald.

- Vorsitzender:
Univ.-Prof. Dr. Eckart KLEIN
- Geschäftsführendes Vorstandsmitglied:
Univ.-Prof. em. Dr. Wilfried SCHLAU

Gesellschaft für Volkskunde in Rheinland-Pfalz e.V.

Die Gesellschaft für Volkskunde in Rheinland-Pfalz e.V. versteht sich als zentrales Forum zur Koordination volkskundlichen Forschens und Arbeitens in diesem Bundesland und hat ihren Sitz am Deutschen Institut, Abteilung Volkskunde, der Johannes Gutenberg-Universität in Mainz.

- Vorstand: Univ.-Prof. Dr. Herbert SCHWEDT
- Wissenschaftlicher Beirat: Dr. Hildegard FRIESS-REIMANN, Akad. Oberrätin, Deutsches Institut, FB 13, Welderweg 18, Tel. 39-27 57

Institut Français

- Schillerstraße 11 (Schönborner Hof), 55116 Mainz, Tel. 23 17 26/28, Fax 23 51 94,
- Öffnungszeiten: Mo-Do 9-13, 14-18 Uhr, Fr 9-13 Uhr

Das vom französischen Außenministerium eingerichtete Institut Français dient dem Studium der französischen Sprache und Kultur und fördert die deutsch-französischen Beziehungen.

- Directrice: Patricia LÉBOUC (Sprechstd. nach Vereinbarung), Tel. 23 17 28

- Secrétaire Général, Directeur des Cours: Jacky GAMBETTI (Sprechstd. nach Vereinbarung), Tel. 23 17 26/28
- Adjointe au Directeur des Cours: Melita SOOST (Sprechstd. nach Vereinbarung)
- Attaché Linguistique: Martine BOYER-WEINMANN (Sprechstd. nach Vereinbarung), Tel. 23 10 10
- Bibliothèque (Öffnungszeiten: Mo-Fr 15-19 Uhr): Hélène RAIMBAULT
- Secrétariat: Dominique BON, Martine KRÄMER

Institut für Europäische Geschichte

- Domus universitatis, Alte Universitätsstraße 19, 55116 Mainz, Abt. f. Religionsgeschichte, Tel. 39-93 40/93 50; Abt. f. Universalgeschichte, Tel. 39-93 60/93 65

Das Institut für Europäische Geschichte ist eine selbständige Forschungseinrichtung des Landes Rheinland-Pfalz. Es umfaßt die Abteilungen Abendländische Religionsgeschichte (Theologie und Geschichte des Reformationszeitalters) und Universalgeschichte (Europäische Geschichte seit dem 17. Jahrhundert, Zeitgeschichte). Es dient der

Verständigung zwischen den Konfessionen und Völkern Europas durch historische Forschung. Es vergibt Stipendien an junge Wissenschaftler aus dem In- und Ausland, die über Themen der Kirchengeschichte und der europäischen Geschichte der Neuzeit arbeiten. Das Institut veranstaltet Vorträge, Tagungen und Kolloquien und verfügt über eine Publikationsreihe.

- Direktoren: Prof. Dr. G. A. BENRATH, Litt. D. (kommissarisch), Prof. Dr. Karl Otmar Freiherr von ARETIN

Institut für Geschichtliche Landeskunde

- Universität, Joh. Friedr. v. Pfeiffer-Weg 3, 55099 Mainz, Tel. 39-48 27 (Abt. 1), 39-48 28 (Abt. II)

Das Institut für Geschichtliche Landeskunde

an der Universität Mainz ist ein selbständiges Forschungsinstitut (e.V.). Seine Aufgabe ist es, für den weithin mit dem Bundesland Rheinland-Pfalz sich deckenden Bereich des

historischen Mittelrheins eine zentrale Stätte wissenschaftlicher Arbeit auf dem Gebiet der geschichtlichen Landeskunde zu sein und regionale Vorhaben dieser Richtung koordinierend zu betreuen.

- Abteilung I: Landes- und Verfassungsgeschichte
- Abteilung II: Sprach- und Volksforschung
- Vorsitzende: Univ.-Prof. Dr. Alois GERLICH (Mainz), Univ.-Prof. Dr. Wolfgang KLEIBER (Mainz), Univ.-Prof. Dr. Kurt DÜWELL (Trier)

- Schriftführer: Priv.-Doz. Dr. Karl-Heinz SPIESS
- Schatzmeister: Oberamtsrat Rudolf ORNING
- Wissenschaftliche Mitarbeiter:
 - Abt. I: Dr. Sigrid SCHMITT, Elmar RETTINGER
 - Abt. II: Georg DRENDA, Dr. Rudolf STEFFENS
- Sekretariat: Ursula GERLICH

Institut für internationales Recht des Spar-, Giro- und Kreditwesens

- Universität, Haus Recht und Wirtschaft, Saarstr. 21, 55122 Mainz
- Besucheranschrift: Wallstr. 11 (Bäumlerhaus), Tel. 39-26 71, 3 17 09

Das Institut sieht seine Aufgabe in der Analyse von Rechtsfragen des deutschen, ausländischen und internationalen Geld-, Kredit-, Bank- und Börsenwesens sowie in der Aufdeckung rechtlicher Hindernisse eines funktionierenden internationalen Zahlungs-, Kapital- und Kreditverkehrs, zu deren Abbau beigetragen werden soll. Pläne und Arbeitsvorhaben des Instituts zielen auf die wissenschaftliche Erfassung und Koordinierung des Kapital-, Kredit- und Sparkassenrechts auf nationaler Ebene und im Gemeinsamen Markt, insbesondere durch Vergabe von Forschungsaufträgen.

- Direktoren: Univ.-Prof. Dr. Walther HADDING, Univ.-Prof. Dr. Uwe H. SCHNEIDER
- Wissenschaftlicher Beirat: der jeweilige Dekan oder Prodekan des FB Rechts- und Wirtschaftswissenschaften, Mainz; die Universitätsprofessoren Dr. Alfons KRAFT, Dr. Hans Otto LENEL, Dr. Otto MÜHL, Dr. Hans Heinrich RUPP sowie Vorstandsmitglied i. R. Prof. Dr. Dirk SCHMIDT, Deutsche Siedlungs- und Landesrentenbank, Bonn; Rechtsanwalt Reinfrid FISCHER, Syndikus des Deutschen Sparkassen- und Giroverbandes, Bonn.
- Wissenschaftliche Mitarbeiter: Geschäftsführende Assistentin Assessorin Annette CHRISTEN, Rechtsreferendar Christian FREY;
- Sekretariat: Ingeborg KAPSIAS

Institut für Mikrotechnik GmbH (IMM)

- Postanschrift: Postfach 24 40, 55014 Mainz
- Besucheranschrift: Carl-Zeiss-Straße 18-20, 55129 Mainz, Tel. 990-0, Fax 990-205

Das Institut für Mikrotechnik in Mainz (IMM) wurde 1990 vom Land Rheinland-Pfalz als gemeinnützige Forschungseinrichtung in der Rechtsform einer GmbH gegründet. Es befaßt sich mit der Entwicklung von

Mikrofertigungsverfahren und - in enger Zusammenarbeit mit der Industrie - mit der Herstellung von Mikrostrukturprodukten und Mikrosystemen, wie Sensoren zur Messung physikalischer, chemischer oder auch physiologischer Vorgänge, Mikroantrieben, Mikroventilen und -düsen, Bauelementen der Mikromechanik, der Mikrooptik, der integrierten und der nichtlinearen Optik, mikro-

chirurgischen Instrumenten und Implantaten und vielem mehr.

Zur Mikrostrukturierung wird neben bekannten Verfahren der planaren Halbleiterfertigung, wie den Dünnschichttechniken und der Plasmabehandlung von Oberflächen, insbesondere das sogenannte LIGA-Verfahren weiterentwickelt, mit dem dreidimensionale Mikrostrukturen mit hoher Präzision aus Metallen, Kunststoffen und kera-

mischen Materialien hergestellt werden können.

Das Institut arbeitet eng mit den einschlägigen Fachbereichen der Universitäten Mainz und Kaiserslautern zusammen und widmet sich insbesondere auch der Ausbildung von Studenten und Doktoranden.

- Leiter des Instituts: Univ.-Prof. Dr. Wolfgang EHRFELD

Mainzer Philosophische Fakultätsgesellschaft e.V.

- Kontakt: Univ.-Prof. Dr. Franz STAAB, c/o Dekanat des FB Geschichtswissenschaft, Tel. 39-28 14

Die Mainzer Philosophische Fakultätsgesellschaft e.V. fördert die wissenschaftlichen Beziehungen zwischen den Fachrichtungen, die ursprünglich der 1973 aufgelösten Philosophischen Fakultät angehörten; sie dient somit

der interdisziplinären und kollegialen Zusammenarbeit in den Geisteswissenschaften. Zu diesem Zweck gibt sie eine Schriftenreihe heraus und veranstaltet Abendgespräche, Vorträge, Kolloquien, Exkursionen, zu denen generell auch Nichtmitglieder als Gäste eingeladen sind. Die Termine werden in der Universitätszeitung JOGU bekanntgegeben.

Max-Planck-Institut für Chemie (Otto-Hahn-Institut)

- Saarstr. 23, 55122 Mainz; Postfach 30 60 (Hauptgebäude: Becherweg 27), 55020 Mainz, Tel.-Sammelruf 30 51
Querverbindung von der Universität 16-9, Fax 30 53 88

Das Max-Planck-Institut für Chemie (Otto-Hahn-Institut), das sich auf dem Campus universitatis befindet, ist ein Institut der Max-Planck-Gesellschaft zur Förderung der Wissenschaften mit der Generalverwaltung in München. Das Institut dient nach den Satzungen der Max-Planck-Gesellschaft vornehmlich der Grundlagenforschung. Die Arbeitsrichtungen des Instituts sind:

- Biogeochemie
 - Chemie der Atmosphäre
 - Geochemie und Hochdruckmineralogie
 - Kosmochemie und Isotopenkosmologie
- Wissenschaftliche Mitglieder und Direktoren am Institut: Prof. Dr. Meinrad ANDREAE, Prof. Dr. Friedrich BEGEMANN (geschäftsführender Direktor des Gesamtinstituts), Prof. Dr. Paul CRUTZEN, Prof. Dr. Albrecht W. HOFMANN, Prof. Dr. Heinrich WÄNKE
- Emeritierte wissenschaftliche Mitglieder: Prof. Dr. Christian JUNGE, Prof. Dr. Alfred KLEMM, Prof. Dr. Hermann WÄFFLER

Max-Planck-Institut für Polymerforschung

- Postfach 31 48, 55021 Mainz
 - Besucheranschrift: Ackermannweg 10, Tel. 3 79-0, Fax 379 100, Telex 4 187 723
- Das im Jahre 1983 gegründete Max-Planck-Institut für Polymerforschung hat sein Insti-

tutsgebäude in unmittelbarer Nachbarschaft zur Hauptpforte des Campus universitatis. Das Institut befaßt sich mit Grundlagenforschung auf den Gebieten der Physik und Chemie organischer Werkstoffe. Die For-

schungsaufgaben werden fachübergreifend in eng zusammenarbeitenden Abteilungen für

- Chemie der Polymere
- Physik der polymeren Werkstoffe
- Polymerspektroskopie
- Präparative Makromolekulare Chemie
- Theorie der Polymersysteme

bearbeitet.

Wissenschaftliche Mitglieder und Direktoren am Institut: Prof. Dr. Erhard W. FISCHER (Tel. 39-23 28), Prof. Dr. Klaus MÜLLEN (geschäftsführender Direktor des Instituts, Tel. 39-53 75), Prof. Dr. Hans Wolfgang SPIESS (Tel. 39-35 23), Prof. Dr. Gerhard WEGNER (Tel. 39-35 22)

Medizinische Gesellschaft Mainz

Geschäftsstelle: Grünwaldstr. 34, 6500 Mainz 31

Schulen für Fachberufe im Gesundheitswesen

Staatliche Schule für Krankengymnastik am Klinikum der Johannes Gutenberg-Universität

- Am Pulverturm 13, 55101 Mainz
- Ärztlicher Leiter: Univ.-Prof. Dr. med. Ludwig WEILEMANN
- Ausbildungsleiterin: Christiane BERNHARDT
- Sekretariat: Marlene WAGNER, Tel. 17-71 38

Kinderkrankenpflegeschule des Klinikums der Johannes Gutenberg-Universität Mainz

- Am Pulverturm 13, 55101 Mainz
- Ärztlicher Leiter: Univ.-Prof. Dr. med. Jürgen SPRANGER
- Ltd. Unterrichtsschwester: Sabine WUNDERLICH
- Sekretariat: Patricia GRILL, Tel. 17-27 74

Krankenpflegeschule und Schule für Krankenpflegehilfe des Klinikums der Johannes Gutenberg-Universität Mainz

- Am Pulverturm 13, 55101 Mainz
- Ärztlicher Leiter: Univ.-Prof. Dr. med. Werner OHLER
- Ltd. Unterrichtsschwester: Maria KRAUSE
- Sekretariat: Christa DIEMER, Tel. 17-32 55

Staatliche Lehranstalt für Medizinisch-Technische Assistenten (Zweig: Laboratoriumsausbildung)

- Obere Zahlbacher Str. 67, 55101 Mainz
- Ärztlicher Leiter: Univ.-Prof. Dr. B. MORSCHEs
- Ltd. Lehrassistentin: Hedwig MAHLER, Tel. 17-31 52
- Sekretariat: Inge SCHMITT, Tel. 17-71 66

Staatliche Lehranstalt für Logopäden am Klinikum der Johannes Gutenberg-Universität

- Am Pulverturm 13, 55101 Mainz
- Ärztlicher Leiter: Univ.-Prof. Dr. med. Manfred HEINEMANN
- Ltd. Lehrlogopäde: Thomas BRAUER, Tel. 17-32 49
- Sekretariat: Karin BRÜGMANN, Tel. 17-32 51

Staatliche Lehranstalt für Diätassistenten am Klinikum der Johannes Gutenberg-Universität Mainz

- Langenbeckstr. 1, 55101 Mainz
- Ärztlicher Leiter: Univ.-Prof. Dr. med. Jürgen BEYER
- Stellvertreter: Dr. med. Peter WEBER
- Ltd. Lehrassistentin: Annemarie PRINZ, Tel. 17-72 35

Hebammenschule des Klinikums der Johannes Gutenberg-Universität

- Langenbeckstraße 1, 55101 Mainz
- Ärztliche Leiter: Univ.-Prof. Dr. med. Paul Georg KNAPSTEIN, Prof. Dr. med. Peter BROCKERHOFF
- Ltd. Lehrhebamme: Monika WOLF, Tel. 17-39 04
- Sekretariat: Margot BLAUFUSS, Tel. 17-39 02

Staatliche Lehranstalt für Medizinisch-Technische Radiologieassistenten

- Langenbeckstraße 1, 55131 Mainz, Tel. 17-31 68
- Ärztlicher Leiter: Univ.-Prof. Dr. med. Manfred THELEN
- Ltd. Lehrassistentin: Johanna KOLB, Tel. 17-31 68

Tumorzentrum Rheinland Pfalz e. V.

- Am Pulverturm 13, 55101 Mainz
Tel. 17-30 01
- Das Tumorzentrum Rheinland-Pfalz dient satzungsgemäß der Verbesserung der Krebsbekämpfung, indem es onkologisch tätige Einrichtungen des Klinikums der Johannes Gutenberg-Universität und anderer Krankenhäuser interdisziplinär zusammenfaßt und die Zusammenarbeit mit den niedergelassenen Ärzten im Verbundsystem organisiert, um über eine geeignete Anzahl institutionalisierter, interdisziplinärer onkologischer Arbeitskreise die flächendeckende Versorgung von Tumorpatienten jedenfalls für Rheinland-Pfalz sicherzustellen.
- Vorstand: Univ.-Prof. Dr. Ch. HUBER (1. Vorsitzender); Univ.-Prof. Dr. J. MICHAELIS, Mainz (2. Vorsitzender); W. BACH, Bergisch Gladbach; Dr. BECHTEL, Speyer; BENZ, Mainz; Dr. BINZ, Speyer; W. BOCKEMÜHL, Eisenberg; Prof. Dr. L. V. HABIGHORST, Koblenz; R. HINTERBERGER, Mainz; Prof. Dr. H. KAUF-

MANN, Ludwigshafen; Dr. H. KREITER, Kaiserslautern, Land Rheinland-Pfalz, Landesärztekammer Rheinland-Pfalz; N.N., Trier; M. STEINHAEUER, Mainz; Dr. W. WAGEMANN, Idar-Oberstein

- Telefonischer Onkologischer Beratungsdienst: Erreichbar: Mo-Fr 10-13, Tel. 17-72 44; außerhalb dieser Zeit können Anfragen auf Anrufbeantworter gesprochen werden.
- Sozialer Beratungsdienst:
 - telefonisch: Mo-Fr 8-12, Tel. 17-30 03 oder 17-46 01
 - persönlich: Di 10-12, Do 14-16
- Onkologische Fachbibliothek und Online-Literaturrecherchen (nach Voranmeldung): a) Literaturdatenbanken zu allen medizinischen Bereichen (DIMDI), b) Medline-Datenbank vor Ort (CD-ROM): Geöffnet: Mo-Do 7.30-16.30, Fr 7.30-13, Tel. 17-72 42
- Dokumentationsdienst: Tel. 17-46 02
- Krebsregister: Tel. 17-30 02

Vereinigung »Freunde der Universität Mainz e. V.«

Der 1951 gegründeten Vereinigung »Freunde der Universität Mainz e. V.« gehören Mitglieder und Absolventen der Johannes Gutenberg-Universität Mainz sowie Persönlichkeiten des öffentlichen Lebens, der Wirtschaft, der freien Berufe, des Dienstle-

istungsbereichs und der Politik an. Der Freundeskreis steht allen Bürgern offen. Er hat sich zum Ziel gesetzt, die Verbundenheit zwischen der Universität Mainz und den Bürgern, der Wirtschaft, den Behörden und Institutionen zu vertiefen, Veranstaltungen ver-



schiedenster Art finanziell zu unterstützen sowie Vorträge und Aussprachen durchzuführen.

Aus Mitgliedsbeiträgen und Spenden der Vereinigung »Freunde der Universität Mainz e.V.« wurden bisher über DM 5 Mio für die »unbürokratische« Förderung von Forschung und Lehre an der Johannes Gutenberg-Universität aufgebracht. Die Mittel wurden u.a.

- zur Förderung des wissenschaftlichen Nachwuchses,
- zur finanziellen Unterstützung von Forschungsprojekten, Veranstaltungen und Tagungen,
- zur Anschaffung wissenschaftlicher Werke und Geräte oder
- als Druckkostenzuschuß für wissenschaftliche Arbeiten verwendet.

- 1. Vorsitzender: Dr. Hans FRIDERICHS, Bundesminister a.D.
- 2. Vorsitzender: Ministerialrat Prof. Dr. Helmut MATHY, Ehrensen. Univ. Mainz
- Geschäftsführer: Hans HILL, Direktor a.D., Deutsche Bank Mainz
- Schatzmeister: Peter GEIPEL, Direktor Dresdner Bank Mainz
- Geschäftsstelle: Deutsche Bank, Ludwigstr. 8-10, 55116 Mainz, Tel. 20 33 39, Frau ENDERT, Mo, Do 8-11

Bankkonten:

- Dresdner Bank AG, Mainz, BLZ 55080065, Nr. 2349978
- Deutsche Bank AG, Mainz, BLZ 55070040, Nr. 163675
- Postscheckkonto: Ludwigshafen Nr. 420 46-670
- Landesbank Rheinland-Pfalz, Girozentrale, BLZ 550 50000, Kto. 110 100 401

JF LEHMANNS

FACHBUCHHANDLUNG

MEDIZIN - EDV - NATURWISSENSCHAFTEN
PSYCHOLOGIE - HEILKUNDE - JURA
WIRTSCHAFT - SPRACHEN - BELLETRISTIK

Binger Straße 18, 55122 Mainz
 Telefon (0 61 31) 37 12 12
 Telefax (0 61 31) 37 32 63

Kundenparkplätze vor dem Haus!

Organe, Leitung und Verwaltung der Universität

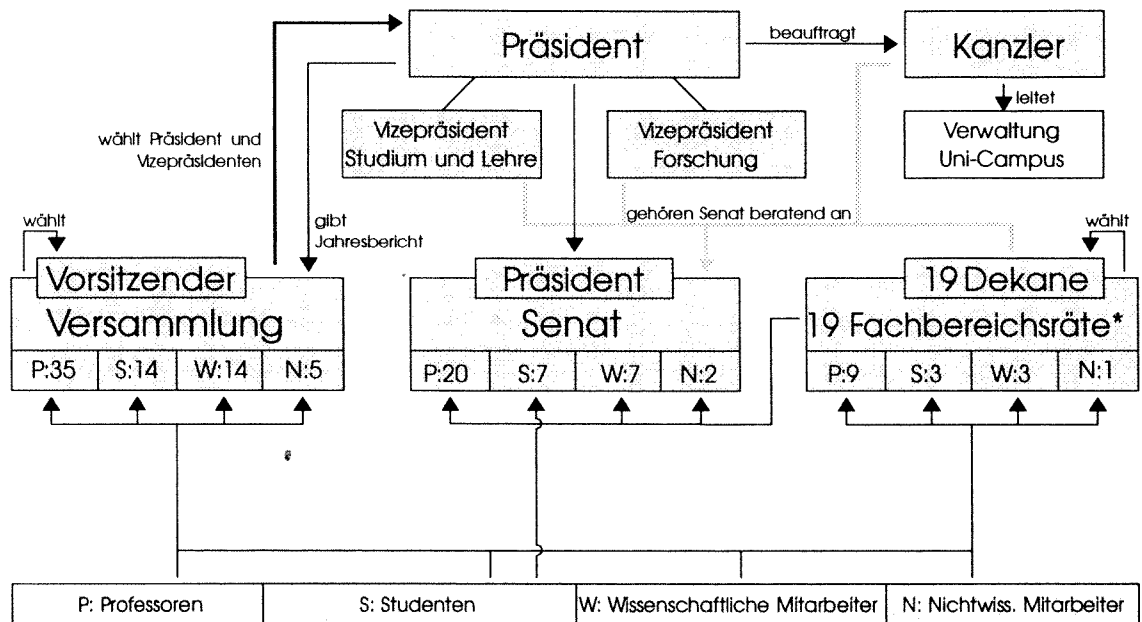

* Der Fachbereichsrat Medizin setzt sich abweichend aus P:18, S:6, W:6, N:3 zusammen.

Versammlung

Die Versammlung hat die Aufgaben, über die Grundordnung zu beschließen, den Präsidenten und die Vizepräsidenten zu wählen und den Jahresbericht des Präsidenten entgegenzunehmen.

- **Vorsitzender:**
Prof. Dr. Josef ARENDES,

Duesbergweg 6, Institut für Physiologische Chemie und Pathobiochemie,
Tel. 39-59 36

- **Stellvertretender Vorsitzender:**
Univ.-Prof. Dr. Ulrich STAUDE,
Staudingerweg 9, Mathematik,
Tel. 39-28 36

Senat

Der Senat hat, soweit durch das Hochschulgesetz oder die Grundordnung nichts anderes bestimmt ist, alle Angelegenheiten wahrzunehmen, die die gesamte Hochschule angehen.

Senatsausschüsse und -kommissionen

In folgenden Senatsausschüssen und -kommissionen führt der Präsident den Vorsitz:

- **Haushaltsausschuß des Senats**
Geschäftsführung:
Christa MÜLLER, Tel. 39-22 21

- **Geschäftsausschuß des Senats**
Geschäftsführung:
Waltraud REINHARDT, Tel. 39-24 19
 - **Senatskommission Schwerpunkt Polen**
Geschäftsführung:
Nicole GÜTH, Tel. 39-23 69
 - **Ständige Senatskommission für die Vergabe von Ehrenämtern**
Geschäftsführung:
Waltraud REINHARDT, Tel. 39-24 19
- In folgenden Senatsausschüssen und -kommissionen

missionen vertritt Vizepräsidentin Univ.-Prof. Dr. EISSNER den Präsidenten im Vorsitz:

- Senatsausschuß für Forschungsförderung
Geschäftsführung: Dr. SPATH, Tel. 39-58 91
- Senatsausschuß für Studienbeihilfen
Geschäftsführung:
Johanna EHLERS, Tel. 39-23 17
- Senatsausschuß für die Vergabe von Förderungsstipendien nach Titel 681 02
Geschäftsführung:
Doris ZAPP, Tel. 39-48 04
- Senatsausschuß für Frauenangelegenheiten
Geschäftsführung:
Vera REISS-JUNG, Tel. 39-29 88
- Senatsausschuß für den Kindergarten auf dem Universitätsgelände
Geschäftsführung:
Axel Rüdiger EBEL, Tel. 39-22 52

In folgenden Senatsausschüssen und -kommissionen vertritt Vizepräsident Professor Dr. FRIEDRICH den Präsidenten:

- Senatsausschuß für Kapazitätsfragen
Geschäftsführung: Dr. SPATH,
Tel. 39-58 91

- Senatsausschuß für Studium und Lehre
Geschäftsführung:
Dr. EINIG, Tel. 39-23 21
- Senatsausschuß Leitung der wissenschaftlichen Einrichtungen und Betriebseinheiten
Geschäftsführung:
Gerhard HUST, Tel. 39-21 09
- Senatsausschuß für Angelegenheiten der Sprachlehranlage
Geschäftsführung:
Dr. EGGERS, Tel. 39-26 48
- Senatsausschuß für die Universitätsbibliothek
Geschäftsführung:
Ulf ARNOLD, Tel. 39-23 08
- Satzungsausschuß des Senats
Geschäftsführung:
Gerhard HUST, Tel. 39-21 09
- Senatsausschuß für Datenverarbeitung
Geschäftsführung:
Helmut ZENGERLING, Tel. 39-28 56
- Senatsausschuß für Datenschutz
Geschäftsführung:
Helmut ZENGERLING, Tel. 39-28 56

Präsident

Der Präsident leitet die Universität und vertritt sie nach außen. Dabei ist er dem Senat verantwortlich, dessen Beschlüsse er vorbereitet und ausführt. Der Präsident ist berechtigt, sich über alle Angelegenheiten der Hochschule zu unterrichten und an den Sitzungen aller Gremien der Hochschule beratend teilzunehmen. Er kann ferner von allen Organen und sonstigen Stellen der Hochschule verlangen, daß über bestimmte Angelegenheiten beraten und entschieden wird. In dringenden und unaufschiebbaren Angelegenheiten kann der Präsident anstelle der zuständigen Organe oder sonstiger Stellen vorläufige Entscheidungen treffen. Er hat Beschlüssen oder Maßnahmen der Organe der Hochschule, die rechtswidrig sind oder die Grundsätze der Wirtschaftlichkeit verletzen, zu widersprechen.

Der Präsident wird von der Versammlung aus einem vom Senat im Einvernehmen mit dem Minister für Wissenschaft und Weiterbildung vorgeschlagenen Personenkreis gewählt; die Amtszeit beträgt sechs Jahre, eine Abwahl ist ausgeschlossen, Wiederwahl des Präsidenten ist zulässig.

Präsident

Univ.-Prof. Dr. phil. Josef REITER,
Forum universitatis 2, Zi. 01-208
Sekretariat: Estelle SCHARNEWSKI,
Zi. 01-208, Tel. 39-23 01/23 04,
Fax 39-29 19

Persönlicher Referent des Präsidenten

Dr. phil. Johannes ROGGENHOFER M.A.,
Zi. 01-215, Tel. 39-21 21/23 04

Vizepräsidenten

Der Präsident wird bei der Wahrnehmung seiner Aufgaben von zwei Vizepräsidenten unterstützt und vertreten. Ihre Aufgaben und die Vertretung des Präsidenten bestimmt der Geschäftsverteilungsplan.

Die Vizepräsidenten müssen Professoren oder Hochschuldozenten der Hochschule im Beamtenverhältnis auf Lebenszeit sein. Sie werden auf Vorschlag des Senats von der Versammlung auf drei Jahre gewählt. Wiederwahl ist zulässig; Abwahl ist ausgeschlossen. Ein Dekan kann nicht zugleich Vizepräsident sein.

Vizepräsidentin für Forschung

Univ.-Prof. Dr. med. Dagmar EISSNER,
Forum universitatis 2, Zi. 01-207,
Sprechstd. nach Vereinbarung, Tel. 39-21 20
Sekretariat: Karin GÜNTHER,
Zi. 01-207, Tel. 39-21 20

Vizepräsident für Studium und Lehre

Prof. Dr. rer. nat. Jörg FRIEDRICH,
Forum universitatis 2, Zi. 01-209,
Sprechstd. nach Vereinbarung, Tel. 39-21 01
Sekretariat: Edeltraud EGGER,
Zi. 01-209, Tel. 39-21 02

Präsidialbüro

Dem Präsidenten und den Vizepräsidenten steht für die Erfüllung der Leitungsaufgaben und für die Zuarbeit in den jeweiligen Zuständigkeitsbereichen das Präsidialbüro zur Verfügung.

Leiter: Oberamtsrat Jürgen LÖW
Vertreterin: Waltraud REINHARDT
Sekretariat: Ursula HISCHER,
Tel. 39-23 05, Fax 39-29 19,
Forum universitatis 2, Zi. 01-204/206

- Referat 1: *Hochschulpolitische Initiativen, Akademische Angelegenheiten, Hochschulkuratorium*

Leiter: Oberamtsrat Jürgen LÖW, Forum universitatis 2, Zi. 01-204/206, Tel. 39-23 05

- Referat 2: *Senat, Versammlung, Fachbereiche, Zentrale Einrichtungen und Betriebseinheiten*

Leiterin: Waltraud REINHARDT, Forum universitatis 2, Zi. 01-231, Tel. 39-24 19

- Referat 3: *HRK, LHPK, Klinikum, Fachbereich Medizin - ausgenommen Akademische Lehrkrankenhäuser -, Studentenschaft*

Leiter: Ulf ARNOLD, Forum universitatis 2, Zi. 01-233, Tel. 39-23 08

Dem Präsidenten unmittelbar unterstellte Bereiche

Arbeitsbereich „Öffentlichkeitsarbeit - Außenbeziehungen“

Leiterin: Nicole GÜTH, Tel. 39-23 69
Vertreter: Rainer HENKEL-VON KLASS,
Tel. 39-22 81

▪ Pressestelle

Forum universitatis 2, Zi. 00-212
Tel. 39-23 69, Fax 39-41 39

Leiterin: Nicole GÜTH

Vertreter: Bernd MARZ, Zi. 00-213,
Tel. 39-41 28

Sekretariat: Helene ROGGENDORF,

Henriette KRÜGER,
Zi. 00-216, Tel. 39-41 28

Vorlesungsverzeichnis: N. N.

▪ Akademisches Auslandsamt

Forum universitatis 2, Zi. 00-206,
Tel. 39-22 81, Fax 39-41 39

Leiter: Rainer HENKEL-VON KLASS

Vertreterin: Elke MOHR

Sachbearbeiterin: Ursula BELL-KÖHLER, Zi. 00-202, Tel. 39-22 81

- Ausländische Studienbewerber

Elke MOHR, Zi. 00-210, Tel. 39-25 25

Sekretariat: Anneliese ENGEL-HARDT, Zi. 00-203, Tel. 39-25 25

- EG-Programme
Karola KAMPF, Zi. 00-201, Tel. 39-2002
- Tutorium zur sozialen Betreuung ausländischer Studenten
Forum universitatis 2, Zi. 01-213,
Tel. 39-25 25 (täglich 10-12 Uhr)
- Studentenbetreuung
N.N., Forum universitatis, Eingang Becherweg 2, Zi. 00-115/117, Tel. 39-2724,
Sprechzeiten Mo, Do 10.30-12, 13-14
- Internationaler Sommerkurs
Rainer HENKEL-VON KLASS,
Tel. 39-22 81

Frauenbüro

- Leiterin für den Bereich Campus:
Dipl.-Politologin Vera REISS-JUNG,
Forum universitatis 3, Zi. 00-402/404/406,
Tel. 39-29 88, Sprechzeiten Di, Do 10-12
- Leiterin für den Bereich Klinikum:
Dr. Renate GAHN, Personalwohnheim 2
des Klinikums (Gebäude 601), Zi. 907,
Tel. 17-67 44 (Klinikum) 39-47 87 (Campus),
Sprechzeiten Di, Do 13-15,
- Sekretariat: Irena GREMM

Universitätsarchiv

Leiter: Dr. Jürgen SIGGEMANN
Forum universitatis 2 (Rückseite),
Raum 209, Tel. 39-59 59

Betriebsärztliche Dienststelle

Leiterin: Dr. med. Pia BEYERMANN
Betriebsärzte: Dr. med. Roswitha PYKA,

Dr. med. Hannelore ROHR-WEIRICH,
Dr. med. Maria-Luise BUCHWALD,
Dr. med. Irmgard HÖTKER,
Dr. med. Johanna ENGEL-JUNG
Dr. med. Ursula MOSEN-HAHN
Klinik: Killianweg,
Tel. 17-28 96/22 33, Fax: 17-66 70
Sprechzeiten Mo-Fr 7-13
Sekretariat: Christa ANDRES

Dienststelle Strahlenschutz

Am Pulverturm 1 (Haus Nees)
Leiter: Dr. Christoph FRANZ, Tel. 39-59 66

- Arbeitsgruppe Radioaktive Stoffe
Ing. Heinz KAUFMANN, Tel. 17-27 42
- Arbeitsgruppe Röntgen
Dr. Peter SATTELBERGER,
Tel. 39-52 34, 17-67 30

Strahlenschutzarzt

Dr. med. Heinold GAMM,
III. Med. Klinik – Abteilung für
Hämatologie, Langenbeckstr. 1,
Tel. 17-72 43
Sekretariat: Tel. 17-72 44

Beauftragter für die Biologische Sicherheit

Dr. rer. nat. Michael RAMMELSBURG,
Ackermannweg, TBZ-Halle F, Tel. 39-48 08,
Fax 39-38 39

Beauftragter für Tierschutzangelegenheiten

Dr. med. vet. H.-J. THIMM,
Augustusplatz, Zi. 1344, Tel. 17-31 43

Zentrale Verwaltung der Universität

Kanzler

Der Kanzler ist der leitende Beamte der Hochschulverwaltung; er ist Beauftragter für den Haushalt und erledigt die Rechts- und Verwaltungsangelegenheiten nach den Richtlinien und im Auftrag des Präsidenten.

Der Kanzler wird im Benehmen mit dem Senat und dem Präsidenten bestellt. Er muß die Befähigung zum Richteramt oder zum höheren Verwaltungsdienst haben.

Kanzler

Dieter VOGEL-ARNOLDI

Forum universitatis 2, Zi. 01-240, Tel. 39-22 01/22 02, Sprechstd. nach Vereinbarung

Büro: Claudia KNOTH-WEILER,
Zi. 01-234, Tel. 39-22 03

Sekretariat: Anna RAMMELSBERG,
Zi. 01-236, Tel. 39-22 01/22 02

Fahrbereitschaft:

Franz-Josef FUHRMANN,
Zi. 01-250, Tel. 39-23 92

Vertreter des Kanzlers:

Dr. Manfred SCHUMACHER,
Zi. 01-404, Tel. 39-23 51/25 95

Dem Kanzler direkt unterstellte Einrichtungen

Landeshochschulkasse

Forum universitatis 2, 2. OG, Zi. 02-204, Tel. 39-22 31

Leiter: Amtsrat Franz WEINERT

Sekretariat: Doris AUGUSTIN

Vertreter: Regierungsamtmann G. BÜTTEL,
Zi. 02-214, Tel. 39-22 32

Konten:

- Landeszentralbank Mainz
(BLZ 550 000 00) Kto. 550 015 11
- Postscheckamt Ludwigshafen
(BLZ 545 100 67) Kto.-Nr. 250 11-671

Die Landeshochschulkasse nimmt keine Bareinzahlungen an.

Sicherheitstechnischer Dienst Campus universitatis

Ackermannweg, TBZ-Halle F - Geb. 2519

Leiterin: Brigitte MALSCH-MIHM, Dipl.-Ing., Zi. 00-109, Tel. 39-21 39

Mitarbeiter: Peter HUXEL, Dipl.-Ing.,
Zi. 00-107, Tel. 39-35 39;

Uwe WAGNER, Dipl.-Ing.,
Zi. 00-101, Tel. 39-35 39

Sekretariat: Christa KÜMMET,
Zi. 00-111, Tel. 39-21 39/35 39, Fax 39-38 39

Schlichtungsstelle/Umzugskoordination

Heribert JACOBS, Forum universitatis 4,
Zi. 01-242, Tel. 39-23 45

Kassenaufsicht, Innenrevision

Regierungsamtmann Ilse ANSCHÜTZ-
MICZEK, Forum universitatis 2,
Zi. 01-235, Tel. 39-34 44

Dezernat 1: Wirtschaft und Planung

Forum universitatis 3

Leiter: Leitender Regierungsdirektor

Dr. Manfred SCHUMACHER

Sekretariat: Doris DUBACH,

Zi. 01-319, Tel. 39-23 03/23 06

Vertreter: Dr. Karl Peter Christian SPATH,
Tel. 39-58 91

Abteilung 11 Planung, Forschung, Technologietransfer und Weiterbildung

Forum universitatis 3

Leiter: Dr. Karl Peter Christian SPATH,

Zi. 01-309/315, Tel. 39-58 91

Sekretariat: Hannelore HAXEL,

Zi. 01-311, Tel. 39-43 87

- Referat 111 *Planungs- und Kapazitätsfragen*
Leiter: N.N.

- Referat 112 *Technologietransfer*
Leiter: Dr. Hartwig HERGENHAN,
Zi. 01-320, Tel. 39-23 09

- Referat 113 *Forschungsangelegenheiten,
Grundsatzfragen*

Leiter: Dr. Karl Peter Christian SPATH,

Zi. 01-309/315, Tel. 39-58 91

*Verfügungsgebäude für Forschung und
Entwicklung:*

Sachbearbeiter: Norbert KLUGIUS,

Obere Zahlbacher Str. 63, Tel. 17-33 17

- Referat 114 *Zentralstelle für wissenschaft-
liche Weiterbildung und Wissenstransfer*

Leiter: Dr. Dr. Friedrich PFURTSCHELLER

Eingang 4, Zi. 01-416/420, Tel. 39-21 33

- Referat 116 *Allgemeine Angelegenheiten
des Dezernats 1 und der Abteilung 11*

Leiterin: Johanna BEST, Zi. 01-314, Tel.

39-24 18; Vertreter: Jörg ERDMANN

Abteilung 12 Haushaltsabteilung

Forum universitatis 3, 2. Stock

Leiterin: Regierungsoberamtsrätin

Christa MÜLLER, Zi. 02-404

Sekretariat: Andrea BLUM,

Tel. 39-22 21/25 31

Vertreterin: Regierungsamtmann

Annette SELIGER, Tel. 39-21 90

- Referat 122 *Stellenbewirtschaftung, Ein-
nahmen, Haushaltsvoranschlag*

Leiter: Regierungsamtmann

Karl MORLOK, Tel. 39-29 29

Vertreterin: Regierungsoberinspektorin

Cornelia MÜLLER, Tel. 39-21 53

- Referat 123 *Sach- und Investitionsmittel*
Leiterin: Regierungsamtmann

Annette SELIGER, Tel. 39-21 90

Vertreterin: Regierungsoberinspektorin

Ulrike KRICK, Tel. 39-33 44

- Referat 124 *Haushaltsüberwachung*

Leiter: Klaus KOHL, Tel. 39-41 11

Vertreter: Hans WALLEN, Tel. 39-47 75

- Titelgruppe 71, Drittmittel

- Fachbereiche 01-03 u. Zentrale Ein-
richtungen:

Angelika REINBOLD, Tel. 39-47 76

- Fachbereiche 04 (nur klinisch-theo-
retischer Bereich) und 11:

Heike NOWICKI, Tel. 39-33 43

- Fachbereiche 04 (Vorklinik), 16 und 23:

Antje ZOLL, Tel. 39-47 74

- Fachbereiche 12-15:

Elfriede SCHMELZ, Tel. 39-51 11

- Fachbereiche 17 u. 18:

Irmgard STENNER, Tel. 39-47 77

- Fachbereich 19:

Inge BÜTTNER, Tel. 39-41 27

- Fachbereiche 21-22:

Karola BLENK, Tel. 39-41 30

- Fachbereiche 24-26, Arbeitskreise:

Dorothea SCHREINER, Tel. 39-51 11

- Verwaltung (TG 71), ZDV (TG 91),

Fremdkapitel:

Gudrun GARTMANN, Tel. 39-35 61

- Verwaltung (außer TG 71), Universi-
tätsbibliothek:

Tanja BESAND, Tel. 39-59 67

- Referat 125 *Fremd- und Drittmittel*

Leiter: Regierungsamtmann

Volker OBER, Tel. 39-21 10,

Fachbereiche 01-18

Vertreter: Verwaltungsangestellter

Wolfgang ROEGNER, Tel. 39-25 17

Abteilung 13

Zentrale Materialwirtschaft (ZMW)

Gresemundweg 4, Fax 39-33 82

Leiter: Dipl.-Ing. Hans-Joachim MILDE,

Zi. 01-415, Tel. 39-23 23

Sekretariat: Petra GRAFFERT,

Zi. 02-423, Tel. 39-23 23

Vertreter: Rolf-Dieter HEISINGER,
Tel. 39-33 80

▪ Referat 131 *Rechnungsstelle und Inventarwesen*

Leiter: Dipl.-Ing. Hans-Joachim MILDE,
Tel. 39-23 23

Vertreter: D. MAKOWKA, Tel. 39-28 03

- Rechnungsstelle: Petra AMELUNG,
Monika STERN, Tel. 39-26 23
- Inventarstelle: Dieter MAKOWKA,
Gisela WITTKE, Tel. 39-28 03, Kerstin
SCHOLLMEYER, Tel. 39-54 54

▪ Referat 132 *Zentrale Beschaffung: Allgemeiner Bedarf*

Leiter: N.N.

Vertreter: H.-J. MILDE, Tel. 39-23 23

- EK Geschäftsausstattung:
Ewald SWIDERSKY, Tel. 39-26 97
 - EK Möbel: Hans-Willi
NATZINGER, Tel. 39-27 83
 - EK Büromaterial: Rainer KLEIN,
Tel. 39-26 32
 - EK Bürogeräte, Technik:
Karl-Heinz KLEIN, Tel. 39-26 21
 - Lager – Geschäftsbedarf:
Willi BARTH, Ernst KÜMMET, Jörg
RUNKEL, Tel. 39-41 38
- Referat 133 *Zentrale Beschaffung: Wissenschaftlicher Bedarf, HBFG*
Leiter: Rolf-Dieter HEISINGER,
Tel. 39-33 80
Vertreter: Dieter GODA, Tel. 39-33 81
- EK Physik, EDV:
Dieter GODA, Tel. 39-33 81

- EK Chemie, Biologie:
Richard NEHRBASS, Tel. 39-25 11
- EK Medizin:
Karoly de RIVO, Tel. 39-35 02

Abteilung 14 EDV-Abteilung

Forum universitatis 2

Leiter: Helmut ZENGERLING,
Zi. 00-239, Tel. 39-28 56

- Referat 141 *EDV-Planung, Geschäftsführung EDV-Senatsausschüsse*
Leiter: Helmut ZENGERLING,
Zi. 00-233, Tel. 39-28 56
- Referat 142 *EDV-Einsatz*
Leiterin: Elke PITTENTURF,
Zi. 00-229, Tel. 39-23 00
Operating: Liselotte BIEDERT, Eveline
MAUS, Zi. 00-224, Tel. 39-34 73
- Referat 143 *Anwendungsbetreuung*
Leiterin: Hedwig FEUERHOLZ,
Zi. 00-231, Tel. 39-52 67
Programmierung: Georg MAVROMOU-
STAKOS, Zi. 00-235b, Tel. 39-23 31
Datenbankadministration:
Monika STANGE,
Zi. 00-235c, Tel. 39-52 66
- Referat 144 *Systembetreuung*
Leiterin: Elke PITTENTURF,
Zi. 00-229, Tel. 39-23 00
- Referat 145 *PC-Systemadministration und Programmierung*
Volker DRIESS, Zi. 00-237, Tel. 39-23 31
Thomas SCHEFFCZYK,
Zi. 00-235a, Tel. 39-31 59

Dezernat 2: Personal und Studierende

Forum universitatis 3

Leiter: Regierungsdirektor Andreas GEPP

Geschäftszimmer: Karin SECKLER,
Zi. 01-347, Tel. 39-22 04/32 97

Vertreter: N. N., Tel. 39-23 51/25 95

Abteilung 21 Organisation

Forum universitatis 3

Leiter: Amtsrat Claus-Toni BERTRAM,
Tel. 39-53 82

Sekretariat: Christine HEMM,
Zi. 00-346, Tel. 39-42 18

- Referat 211 *Organisation*
Leiter: Amtsrat
Claus-Toni BERTRAM,
Zi. 00-348, Tel. 39-53 82
 - Referat 212 *Liegenschaften, Verkehrsregelung, Einzelorganisationen, Hausverwaltung*
Leiter: Adolf ALLENDORFF,
Zi. 00-347, Tel. 39-26 31
Vertreter: Marianne RÖSCH
 - Hausverwaltung: Zi. 00-343,
Tel. 39-26 90
 - Verkehrsaufsicht: Zi. 00-336,
Tel. 39-26 07
 - Zentraldruckerei: Becherweg 1
(ehemaliges Gemeinschaftshaus),
Tel. 39-41 31
 - Zentrales Fotolabor:
Thomas-Mann-Str. 19, Tel. 39-26 84
 - Referat 213 *Wahlen, Organisation*
Leiter: Regierungsoberinspektor
Norbert DITTMANN,
Zi. 00-342, Tel. 39-33 14
- Abteilung 22 Personalabteilung**
- Forum universitatis 3, I. Stock
Leiter: N.N.
Sekretariat: N.N., Zi. 01-402,
Tel. 39-23 51/25 95
Vertreter: Heinz WEIL, Tel. 39-25 93
- Referat 221 *Beamtenrecht, Wissenschaftliche Mitarbeiter, Lehrbeauftragte, Wissenschaftliche Hilfskräfte*
Leiter: Heinz WEIL,
Zi. 01-329, Tel. 39-25 93
Vertreter:
Regierungsamtmann Horst WERTH,
Zi. 01-337, Tel. 39-24 10
 - Fachbereiche 01-03, 21-22:
Horst WERTH, Tel. 39-24 10
 - Fachbereiche 04-14,
Universitätsbibliothek,
Zentrale wissenschaftliche
Einrichtungen, Sonstige:
Christiane FRANK, Tel. 39-24 72
 - Fachbereiche 15-17,
Leitung, Verwaltung:
Conelia WERNZ, Tel. 39-22 74
 - Fachbereiche 18-19, 23-26,
Nebentätigkeitsrechtliche
Grundsatzangelegenheiten:
Jürgen HOFFMANN, Tel. 39-26 80
 - Wissenschaftliche Hilfskräfte
Fachbereiche 01-16, 22-26,
Zentrale wissenschaftliche
Einrichtungen, Sonstige:
Robert KLATT, Tel. 39-33 86
 - Wissenschaftliche Hilfskräfte
Fachbereiche 17-21:
Elisabeth SÖRÖS, Tel. 39-26 96
 - Referat 222 *Tarifrecht, Angestellte, Lohnempfänger, Auszubildende, Aushilfskräfte*
Leiter: Regierungsamtmann
Matthias HAMMES,
Zi. 01-346, Tel. 39-22 05
Vertreter: Regierungsamtmann
Friedrich KREMPEL,
Zi. 01-348, Tel. 39-25 22
 - Fachbereiche 01-03, 11-17:
Hildegard KERN, Tel. 39-21 88
 - Fachbereiche 04,
Rentamt, Blutalkoholstelle:
Bettina MALZ, Tel. 39-31 52
 - Fachbereich 19, ZDV:
Thomas GEBHARD, Tel. 39-24 09
 - Leitung, Verwaltung,
Universitätsbibliothek,
Arbeitsbeschaffungsmaßnahmen:
Friedrich KREMPEL, Tel. 39-25 22
 - Fachbereich 18:
Maria DÖRRHÖFER, Tel. 39-24 11
 - Fachbereich 21, 23-26:
Jürgen HENN, Tel. 39-31 50
 - Fachbereich 22, Zentrale
wissenschaftliche Einrichtungen,
Personalrat, Elektronisches
Medienzentrum, Auszubildende:
Dagmar DIEHL, Tel. 39-46 48
 - Stellenbeschreibungen und
-bewertungen, üpl-Anträge,

Einigungsverfahren:

Rita WALD, Tel. 39-26 68

Frank SIEVERS, Tel. 39-47 95

- Referat 223 *Sondergebiete des Personalwesens: Beihilfen, Reisekosten, Umzugskosten, Trennungsgeld und Wohnungsfürsorge*

Forum universitatis 4

Leiterin: Christa TEICHMANN,

Zi. 01-412, Tel. 39-25 10

Vertreterin:

Regierungsamtmann Rita LAMB,

Zi. 01-414, Tel. 39-31 53

- Fachbereiche 01-04 und 23:
Fedor DETHLOFF, Tel. 39-25 20
- Fachbereiche 11-13, 15 und 19:
Sandra HUBER, Tel. 39-32 16
- Fachbereiche 14, 17 und 22:
Ursula SASSMANNSHAUSEN,
Tel. 39-37 53
- Fachbereiche 16, 18 und 21:
René DAHM, Tel. 39-22 57
- Fachbereiche 24-26, Zentrale
wissenschaftliche Einrichtungen,
Verwaltung, Sonstige:
Rita LAMB, Tel. 39-31 53

Abteilung 23 Studentensekretariat

Forum universitatis 3

Leiter:

Oberamtsrat Wolfgang KRICHBAUM,
Zi. 00-308, Tel. 39-26 57

Sekretariat: Claudia WILD,
Zi. 00-304, Tel. 39-26 57, Fax 39-54 02

Vertreter: N.N.

- Referat 231 *Zulassungsrecht*
Leiter:
Oberamtsrat Wolfgang KRICHBAUM,
Zi. 00-308, Tel. 39-26 57
Vertreter: N.N.
- Referat 232 *Freie Studiengänge*
Leiter: Regierungsamtmann
Hans Alfred GESSELEIT,
Zi. 00-320, Tel. 39-21 12

Vertreterin: Regierungsinspektorin

Petra MÜNDEL, Zi. 00-310, Tel. 39-23 89

- Referat 233 *Aufnahmebeschränkte Studiengänge*

Leiterin: Regierungsinspektorin

Petra MÜNDEL, Zi. 00-310, Tel. 39-23 89

Vertreter: Regierungsamtmann

Hans Alfred GESSELEIT,

Zi. 00-320, Tel. 39-21 12

- Referat 234 *Ausländer*

Leiterin: Christiane SIEGER,

Zi. 00-302, Tel. 39-24 77

Vertreter: Oberamtsrat

Wolfgang KRICHBAUM,

Zi. 00-308, Tel. 39-26 57

- Referat 235 *Technische Durchführung der Zulassung und Studienplatztausch*

Leiterin: Ingrid NAGLER,

Zi. 00-314, Tel. 39-26 82

Vertreter: N.N., Tel. 39-24 77

Abteilung 24 Studium, Lehre und Studentenberatung

Forum universitatis 1

Leiter: Dr. Bernhard EINIG,

Zi. 00-124, Tel. 39-23 21

Sekretariat: Patricia FATH, Zi. 00-122

Vertreter:

Dr. Christian WAGNER, Tel. 39-33 62

- Referat 241 *Studium und Lehre*
Leiter: Dr. Bernhard EINIG,
Zi. 00-124, Tel. 39-23 21
Vertreter:
Dr. Christian WAGNER, Tel. 39-33 62
- Referat 241/2 *Wissenschaftliche Weiterbildung*
Leiterin: Astrid SÄNGER,
Zi. 00-120, Tel. 39-29 01
Vertreter: N.N.
- Referat 242 *Zentrale Studienberatung*
Leiter: Dr. Christian WAGNER,
Zi. 00-123, Tel. 39-33 62
Sekretariat: Heidrun LAUER,
Zi. 00-123, Tel. 39-33 61

Vertreter:

Dr. Bernhard EINIG, Tel. 39-23 21

- Referat 243 *Beratungsstelle für studentische Lebensfragen*

Staudingerweg 21

Leiter: Akademischer Direktor

Dr. Helmut BONN, Tel. 39-24 40

Sekretariat:

Renate SUCKERT, Tel. 39-23 12

Vertreterin: Dipl.-Psych.

Elisabeth MOHR, Tel. 39-21 44

- Referat 244 *Förderungs- und Sozialberatung*

Forum universitatis 1

Leiterin: Johanna EHLERS,

Zi. 00-102, Tel. 39-23 17

Abteilung 26 Förderungsabteilung

Forum universitatis 6, 1. Stock

Leiter: Amtsrat Guido KÜHNREICH,

Tel. 39-23 52

Sekretariat: Margit SCHMIDT, Tel. 39-23 52

Vertreter: Regierungsamtmann

Manfred WIRBEL, Tel. 39-24 30

- Referat 261 *Organisation, Allgemeines Sozial- und Förderungsrecht*

Leiter: Amtsrat Guido KÜHNREICH,

Tel. 39-23 52

Vertreter: Regierungsamtmann

Manfred WIRBEL, Tel. 39-24 30

- Referat 262 *Förderungsrecht nach dem BAföG*

Leiter: Regierungsamtmann

Manfred WIRBEL, Tel. 39-24 30

Vertreter: Amtsrat

Guido KÜHNREICH, Tel. 39-23 52

- Referat 263 *Sondergebiete im Förderungsrecht*

Leiter: Regierungsoberinspektor

Michael RUPPERT, Tel. 39-25 21

Abteilung 27 Rechtsabteilung

Forum universitatis, Eingang Becherweg 2, Erdgeschoß (links)

Leiter: Regierungsdirektor

Gerhard HUST, Tel. 39-21 09

Sekretariat:

Hansi-Marlene SOCCI, Tel. 39-21 09

Vertreterin: Regierungsrätin Hannelore

FELDHUSEN-SALOMON, Tel. 39-24 87

Sekretariat: Brigitte RATH,

Tel. 39-24 87

- Referat 271 *Hochschulrecht*

Leiter: Regierungsdirektor

Gerhard HUST, Tel. 39-21 09

Vertreterin: Regierungsrätin

Hannelore FELDHUSEN-SALOMON,

Tel. 39-24 87

- Referat 272 *Zivilrechtliche Angelegenheiten*

Leiterin: Regierungsrätin

Hannelore FELDHUSEN-SALOMON,

Tel. 39-24 87

Vertreter: Regierungsdirektor

Gerhard HUST, Tel. 39-21 09

Dezernat 3: Technik

Ackermannweg 7-11, Fax 39-34 75

Leiter: Günther HELFRICH, Dipl.-Ing.,

Zi. 01-107, Tel. 39-21 42

Vertreter: Edgar RAU, Dipl.-Ing. (FH),

Zi. 01-113, Tel. 39-22 12

Geschäftszimmer: Roswitha KNECHT,

Zi. 01-111, Tel. 39-21 42/33 11

Behördenselbstschutz: Heinz-Peter

CLAAS, Zi. 01-132, Tel. 39-31 82

Abteilung 31

Technische Betriebsverwaltung

Leiter: Manfred DRENKELFUSS,

Zi. 00-115, Tel. 39-22 11

Vertreter: N.N.

- Referat 311 *Vertragswesen, Haushaltsangelegenheiten*

Leiter: Manfred DRENKELFUSS,

Zi. 00-115, Tel. 39-22 11

- Referat 312 *Arbeitsvorbereitung, Instandhaltungsplanung*
Leiter: N.N.
- Referat 313 *EDV-Entwicklung und Anwendung*
Leiter: N.N.
- Referat 314 *Rechnungswesen*
Leiterin: Gisela REITZ,
Zi. 00-128, Tel. 39-24 01
- Referat 315 *Materialverwaltung*
Leiter: Werner EBERT,
Halle G, Tel. 39-23 36
- Referat 316 *Personalangelegenheiten*
Leiter: Günter PÜSCHEL,
Zi. 00-112, Tel. 39-59 92

Abteilung 32 Elektrotechnik

Leiter: Günter PFAFF, Ing.,
Zi. 01-119, Tel. 39-33 12

Vertreter: Günther HELFRICH,
Zi. 01-107, Tel. 39-21 42

- Referat 321 *Elektrische Energieversorgung und Gebäudeinstallation*
Leiter: Hermann SCHMITT,
Zi. 00-107, Tel. 39-22 55
- Referat 322 *Meß- und Regeltechnik, Zentrale Leittechnik*
Leiter: Stephan DATZ,
Zi. 01-134, Tel. 39-37 89
- Referat 323 *Audio- Video- Technik, Funkanlagen*
Leiter: Armin WENIG,
Zi. 00-105, Tel. 39-52 15
- Referat 324 *Fernmeldetechnik, Fernsprechanlagen*
Leiter: Gerhard KLOS,
Zi. 00-103, Tel. 39-23 90

Abteilung 33 Maschinentechnik

Leiter: Edgar RAU, Dipl.-Ing. (FH),
Zi. 01-113, Tel. 39-22 12

Vertreter: Günter PFAFF,
Zi. 01-119, Tel. 39-33 12

- Referat 331 *Maschinenanlagen, Kälteanlagen*
Leiter: Herbert HÜBLER,
Zi. 01-124, Tel. 39-31 77
- Referat 332 *Gas-, Wasser-Sanitärinstallation, Feuerlöscheinrichtungen*
Leiter: Karl-Heinz THEIS,
Zi. 01-128, Tel. 39-22 41
- Referat 333 *Heizungs-, Lüftungs- und Klimaanlageanlagen*
Leiter: Dagobert GWIASDA,
Zi. 01-126, Tel. 39-33 17
- Referat 334 *Instandhaltung Gebäude am Augustusplatz*
Leiter: Helmut STEUDTEN,
Bau-Nr. 5533, Tel. 17-33 75
- Referat 335 *Wärmeversorgung, Heizwerk*
Leiter: Hermann KORN,
Heizwerk III, Tel. 39-58 84

Abteilung 34 Umwelttechnik

Leiter: Albert KNÖCK, Dipl.-Ing. (FH),
Zi. 00-111, Tel. 39-41 42

Vertreter: Edgar RAU, Zi. 01-113,
Tel. 39-22 12

- Referat 341 *Abfallentsorgung, Sonderabfall-Zwischenlager*
Leiter: N.N.
- Referat 342 *Transporte, Fahrzeugwerkstatt*
Leiter: Günther VOGL,
Zi. 00-104, Tel. 39-22 06
- Referat 343 *Grünanlagen, Außenreinigung*
Leiter: Karl Oskar SCHMITT,
Zi. 00-126, Tel. 39-33 22

Abteilung 35 Bauangelegenheiten

Leiter: Jürgen MÜLLER, Dipl.-Ing. (FH),
Zi. 01-101, Tel. 39-35 30

- Referat 351 *Baumaßnahmen, Raumprogramme*
Leiter: N.N.



- Referat 352 *Raumbestandsverwaltung, Sicherheitsrelevante Baumaßnahmen, Gebäudewarte*
Leiter: Heinz-Peter CLAAS,
Zi. 01-132, Tel. 39-31 82
- Referat 353 *Technischer Ausbau*
Leiter: Dieter RÖSCH,
Zi. 01-110, Tel. 39-22 07
- Referat 354 *Klassifizierungssysteme*
Leiter: Walther SPÄTH,
Zi. 01-115, Tel. 39-25 97
- Referat 356 *Schließsysteme*
Leiter: Hans HEBACH,
Zi. 01-108, Tel. 39-23 20



**Wir vermitteln
schnell und
unentgeltlich
Studenten/Studenten-
tinnen auf Zeit für:**

**Telefondienste,
Schreibarbeiten,
Hausaufgaben-
betreuung,
Botendienste,
Produktionsarbeit
usw.**



Studenten

**Zeitarbeit-Vermittlung
des Arbeitsamtes**



Staudingerweg 21 (Uni) · 55128 Mainz
Telefon: 0 61 31/252-200 oder -300

Klinikum der Johannes Gutenberg-Universität

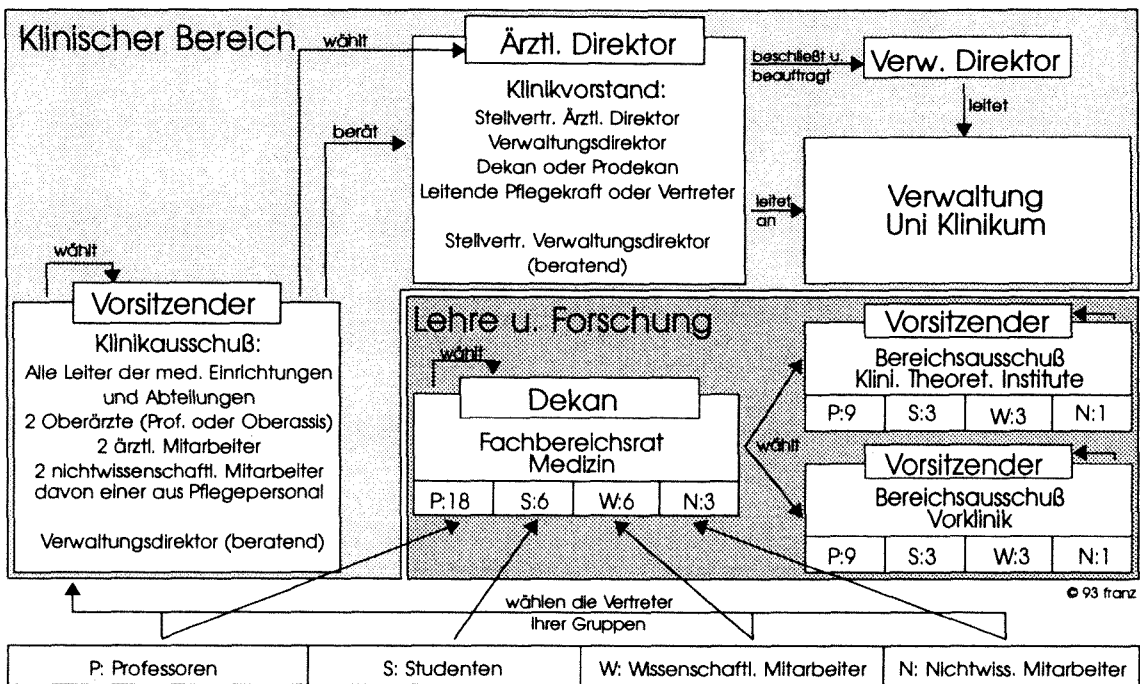

Langenbeckstr. 1, 55101 Mainz,
 Tel.-Sammel-Nr. 17-1, Fax 22 23 32
 Die unmittelbar der Krankenversorgung dienenden medizinischen Einrichtungen einschließlich der klinischen Institute und der Versorgungseinrichtungen sowie der Ausbil-

dungsstätten für Heilhilfsberufe bilden das Klinikum.
 Das Klinikum dient der Universität in Forschung, Lehre und Studium im medizinischen Bereich.
 Das Klinikum hat eine eigene Verwaltung.

Klinikvorstand

Das Klinikum wird vom Klinikvorstand geleitet. Dem Klinikvorstand gehören an: der Ärztliche Direktor als Vorsitzender, der Stellvertretende Ärztliche Direktor, der Dekan oder Prodekan, der Verwaltungsdirektor, die Leitende Pflegekraft oder ihr Vertreter, der Stellvertretende Verwaltungsdirektor, bei Anwesenheit des Verwaltungsdirektors jedoch nur mit beratender Stimme. Im Rahmen der Leitungsbefugnis hat der Klinikvorstand insbesondere den Betrieb des Klinikums zu planen, zu organisieren, zu koordinieren und zu überwachen, für die Leistungsfähigkeit und

Wirtschaftlichkeit des Klinikums zu sorgen, den Beschluß des Senates über den Haushaltsvoranschlag für das Klinikum vorzubereiten, dem Senat im Benehmen mit dem Fachbereichsrat Vorschläge über die Errichtung, Änderung, Aufhebung und Organisation der medizinischen Einrichtungen des Klinikums zu unterbreiten, zu Vorschlägen des Fachbereichsrats für die Berufung von Professoren Stellung zu nehmen. Vorsitzender des Klinikvorstandes ist der Ärztliche Direktor. Ihm obliegt die Verantwortung für die übergreifenden medizinischen Aufgaben des Klinikums.

In dringenden und unaufschiebbaren Angelegenheiten kann der Ärztliche Direktor im Einvernehmen mit dem Verwaltungsdirektor anstelle des Klinikvorstandes vorläufige Entscheidungen treffen.

- Ärztlicher Direktor Univ.-Prof.
Dr. Wolf MANN, Tel. 17-73 60
- Stellv. Ärztlicher Direktor Univ.-Prof.
Dr. Franz GREHN, Tel. 17-72 85

- Mitarbeiterinnen:
Ingeborg WILKE,
Doris DEUTSCH, Tel. 17-29 69
- Leitende Pflegekraft des Klinikums:
Ingrid HENRICH, Tel. 17-23 70
- Stellvertretende Leitende Pflegekraft des Klinikums:
Gisela KAPP-STEEN, Tel. 17-23 70

Klinikausschuß

Der Klinikausschuß berät den Klinikvorstand in grundsätzlichen Angelegenheiten.

Ihm gehören an: die Leiter oder geschäftsführenden Leiter der medizinischen Einrichtungen, die zum Klinikum gehören, sowie die Leiter von Abteilungen, ferner zwei Professoren, Hochschuldozenten oder Oberassistenten mit der Funktion eines Oberarztes, zwei ärztliche Mitarbeiter sowie zwei nicht-

wissenschaftliche Mitarbeiter des Klinikums, davon ein Angehöriger des Pflegepersonals. Der Verwaltungsdirektor gehört dem Klinikausschuß mit beratender Stimme an.

- Vorsitzender: Univ.-Prof. Dr. Jürgen KNOP, Tel. 17-29 10
- Stellvertreter: Univ.-Prof. Dr. Manfred HEINEMANN, Tel. 17-21 90
- Sekretariat: Sieglinde RITZ, Tel. 17-22 07

Verwaltung des Klinikums

Verwaltungsdirektor

Der Verwaltungsdirektor leitet die Verwaltung sowie den Wirtschafts- und Versorgungsbereich des Klinikums in eigener Verantwortung. Er hat insbesondere die laufenden Geschäfte des Klinikums zu erledigen, die Beschlüsse des Klinikvorstandes und die Entscheidungen des Ärztlichen Direktors vorzubereiten und auszuführen, die für das Klinikum zugewiesenen Haushaltsmittel und Stellen mit Zustimmung des Klinikvorstandes zu verteilen, Baumaßnahmen durchzuführen, soweit sie dem Klinikum übertragen sind, sowie Vorschläge in Bauangelegenheiten zu unterbreiten, die hinsichtlich des Bedarfs, der Reihenfolge und des Ortes von Baumaßnahmen (einschließlich Ersteinrichtung und Großgeräten) der Zustimmung des Klinikvorstandes bedürfen, das dem Klinikum dienende Landesvermögen zu verwalten.

- Verwaltungsdirektor: N.N.
- Sekretariat: Annelie HÖHN, Tel. 17-72 01 und 17-72 02, Fax 17-66 32
- Stellvertretender Verwaltungsdirektor:
Thomas MÜLLER-BELLINGRODT,
Dipl.-Betriebswirt (FH), Tel. 17-72 25,
Fax 22 23 32

Sicherheitstechnischer Dienst

- Geschäftsstelle: Kilianweg 3,
Zi. 01-174/175/176/182
- Leiter: Stein-Erik GRETER, Dipl.-Phys.,
Tel. 17-32 30
- Mitarbeiter: Sabine EICKELBERG,
Dipl.-Ing. (FH), Tel. 17-32 31, Stefan FETT,
Dipl.-Ing. (FH), Marion TANK,
Dipl.-Ing (FH), Tel. 17-21 07
- Sekretariat: Simone DAMBACHER,
Tel. 17-32 30/32 31

Dezernate des Klinikums

Dezernat 1

Leiter: Georg FISCHER,
Regierungsdirektor
Sekretariat: Roswitha KUNZ,
Tel. 17-72 21/25 05

Zentralabteilung

Leiter: Stefan EIDEN,
Dipl.-Betriebswirt (FH), Tel. 17-72 04/72 14,
Fax 22 23 32

Rechtsabteilung

Leiter: Wolfgang KEBER,
Regierungsdirektor, Tel. 17-32 50, Fax 17-66
53

Personalabteilung

Leiter: Wolfgang SCHWARZ,
Regierungsrat, Tel. 17-22 53, Fax 17-66 65

Abteilung Bauangelegenheiten

Leiter: Dieter MARHÖFER,
Architekt, Tel. 17-71 65, Fax 17-66 35

Dezernat 2

Leiter:
Thomas MÜLLER-BELLINGRODT,
Dipl.-Betriebswirt (FH)
Sekretariat: Marina JAHN,
Tel. 17-72 25/73 92

Abteilung Finanzwesen

Leiter: Reinhold PALM,
Betriebswirt, Tel. 17-72 05

Abteilung Kosten- und Leistungsrechnung

Leiter: Hans-Peter FAHLKE,
Betriebswirt, Tel. 17-22 27

Krankenkostenabteilung

Leiter: Harald WEBER, Tel. 17-72 11

Dezernat 3

Leiter: N.N.
Sekretariat: Monika SCHUMACHER,
Tel. 17-71 01/73 73

Abteilung Beschaffungswesen

Leiter: N.N., Tel. 17-71 01/73 73

Abteilung Wirtschaftsangelegenheiten

Leiter: Robert BORGGRÄFE,
Betriebswirt, Tel. 17-72 26

Dezernat 4

Leiter: Gerhard Horst LULEY, Dipl.-Ing.
Sekretariat: Petra HOST,
Tel. 17-72 22/23 68, Fax 17-22 99

Abteilung Elektrotechnik

Leiter: Manfred REINHEIMER,
Dipl.-Ing., Tel. 17-71 21

Abteilung Maschinentechnik

Leiter: Paul WERMTER,
Dipl.-Ing., Tel. 17-71 22

Abteilung Biomedizinische Technik

Leiter: Dr. Friedrich ALVERMANN,
Tel. 17-71 82

Abteilung Entsorgung und Leittechnik

Leiter: N.N., Tel. 17-22 03

Dezernat 5

Leiter: Klaus-Dieter SCHENK,
Dipl.-Ing., Tel. 17-24 82
Sekretariat: Rosemarie SCHÖLER,
Tel. 17-24 82/29 55

Abteilung Datenverarbeitung

Leiter: Ferdinand KLOOS,
Dipl.-Volkswirt, Tel. 17-71 93

Zentrale Einrichtungen des Klinikums

Apotheke

- Fax 17-66 52
- Direktorin: Dr. rer. nat. Irene KRÄMER,
Tel. 17-72 09/29 36
- Sekretariat: Gisela KOTZIAN,
Tel. 17-72 09/29 36
- Stellvertreterin: Doris FRANK,
Pharmaziedirektorin, Tel. 17-29 37
- Apotheker: Armin DUIS, Tel. 17-42 27,
Dr. Klaus Dieter FREY,
Oberpharmazierat, Tel. 17-45 25,
Dr. Alfred GOLDINGER,
Oberpharmazierat, Tel. 17-42 18,
Dr. Manfred HABER, Tel. 17-42 22,
Andrea HEMMER, Tel. 17-42 24,
Birgit MAAS, Tel. 17-44 63,
Annette MIEG, Tel. 17-25 06,
Mag. pharm. Martina NIKITSCH,
Tel. 17-44 63,
Annette SATTLER, Tel. 17-44 63
Rosemarie THOMAS-HOFFMANN,
Tel. 17-42 29

Transfusionszentrale

- Fax 17-66 51
- Direktor: Dr. med. Walter E. HITZLER,
Tel. 17-32 11
- Oberarzt: N.N.
- Sekretariat: Irmgard WILHELM,
Tel. 17-32 10
- Wissenschaftliche Mitarbeiter:
Dr. med. Monica CEBUC, Tel. 17-32 18,
Dr. rer. nat. Christoph JOCHUM,
Tel. 17-32 14,
Dr. med. Aribert KOMANNNS,
Tel. 17-32 18,
Dr. med. Maria KUNZ, Tel. 17-32 18,
Dr. med. Heidelinde LUKAS,
Tel. 17-32 18,
Dr. med. Elmar SCHRICKER, Tel. 17-32 18,
Dr. med. Isabel SCHWEITZER,
Tel. 17-32 18,
Dr. med. Jutta THIERBACH, Tel. 17-32 03,
Dr. med. Maria WAGNER, Tel. 17-32 18,
Sieglinde WOLF, Tel. 17-30 95

Personalräte

Gesamtpersonalrat

- Fax 39-51 34
- Vorstand: Walther SPÄTH (Vorsitzender), Tel. 39-21 60/25 97;
Helma PETROWITZ, Tel. 39-26 39;
Dr. Martin LATZ, Tel. 39-42 72

Personalrat der Universität (Campus)

- Büro: Forum, Eingang Becherweg 4
- Fax 39-51 34
- Vorstand:
Dr. Siegfried WENNEIS (Vorsitzender),
Tel. 39-25 97/34 97;
Hans BECKER, Tel. 39-25 97/41 93;
Günter GREUEL, Tel. 39-25 97/34 97;
Anne ROHRBACHER,
Tel. 39-25 97/34 97;
Nicole WEIGAND-FELDMEIER,
Tel. 39-25 97/25 82
- Geschäftszimmer: Helma SANDER,
Ingrid KÜNZEL, Tel. 39-25 97/34 97
- Geschäftszeit:
Mo-Do 9-12, 13-16.30, Fr 9-12
- Vertretung der Schwerbehinderten:
 - Vertrauensmann:
Hans BECKER, Tel. 39-29 97/25 97
 - Stellvertreter:
Helma SANDER, Tel. 39- 25 97;
Rudolf DICKENSCHIED,
Tel. 39-59 84
 - Büro: Forum universitatis 3, EG,
Zi. 00-327,
Sprechstd. Mi 10-12 oder n. tel. V.

Jugendvertretung (Campus)

- Tel. 39-25 97/43 90
- Frank BALLACH (Vorsitzender),
Tel. 39-25 97/43 90/33 42/35 13
Andrea BLUM,

Bärbel BRUYNCK,
Annette BRUNZLOW,
Rüdiger WETZEL

Personalrat des Klinikums

- Fax 22 23 32
- Vorstand:
Elisabeth ZELLER
(Vorsitzende), Tel. 17-35 52;
Mechtilde MENZEL
(1. Stellv. Vorsitzende), Tel. 17-30 06;
Reinhold GORGES
(2. Stellv. Vorsitzender), Tel. 17-71 85;
Dr. Barbara HAUF
(3. Stellv. Vorsitzende), Tel. 17-27 94
- Freigestellte Personalratsmitglieder:
Elisabeth ZELLER, Tel. 17-35 52;
Mechtilde MENZEL, Tel. 17-30 06;
Dr. Barbara HAUF, Tel. 17-27 94;
Edmund SANDER, Tel. 17-35 50;
Waltraud FRIEDRICH;
Wilfried FUHRMANN
- Vertrauensmann der Schwerbehinderten:
Norbert ROHLEDER, Tel. 17-68 77
Sprechzeiten während der üblichen Büro-
zeiten, gegebenenfalls nach telefonischer
Terminabsprache.

Personalrat des Fachbereichs 23 in Germersheim

- Vorstand:
Armin HESSELING,
Tel. (0 72 74) 508-1 01;
Janos FARKAS,
Christa SCHULER,
M. F. WESTENFELDER,
Denise STEHL,
V. RAATZ,
J. MATUSCHEK-GUNDERMANN

Oberfinanzdirektion Koblenz

Emil-Schüller-Str. 12, 56062 Koblenz,
Fax (02 61) 4 93 22 22

Lohnstelle bei der

Johannes Gutenberg-Universität Mainz:

Am Pulverturm 13, 55018 Mainz

Referent: Günter RIEGEL (Koblenz),

Tel. (02 61) 49 32 20 9

Hilfsref.: Edwin MACHER, Tel. 39-24 25

Geschäftszimmer:

Christa SCHÖNENBERG, Tel. 39-24 25

Leitstelle: Elfriede BECKER, Tel. 39-32 88

Zentrale Vordruckverwaltung, Botendienst, Archiv: Edwin GÖLZ, Tel. 39-21 65

Angelegenheiten auf dem Gebiet der Vergütung und Entlohnung der Angestellten, Arbeiter und Auszubildenden sowie der Lehrbeauftragten und der sonstigen nebenberuflich Tätigen im Bereich der Johannes Gutenberg-Universität Mainz einschließlich Klinikum:

▪ Sachbearbeiter:

Hans-Joachim HORN, Tel. 39-31 10

Günter MORK, Tel. 39-21 67

Werner HOFFMANN, Tel. 39-22 34

Wolfgang FRITZ, Tel. 39-31 16

Gisela SEEMANN, Tel. 39-31 12

Hochschulkuratorium

Aufgabe des Kuratoriums ist, die Verbindung zwischen der Universität und den gesellschaftlichen Kräften zu fördern. Die sechzehn Mitglieder werden vom Ministerpräsidenten für die Dauer von fünf Jahren berufen. Die Amtszeit der Mitglieder endet am 31. Januar 1998; die letzte Bestellung der Mitglieder erfolgte mit Wirkung vom 1. Februar 1993. Die Mitglieder des Kuratoriums dürfen nicht Angehörige des Ministeriums für Wissenschaft und Weiterbildung oder Mitglieder der Hochschule sein.

- Vorsitzender: N.N.
- Stellvertreter: N.N.
- Geschäfts- und Schriftführer:
Jürgen LÖW, Oberamtsrat, Tel. 39-23 05

Mitglieder:

- BRINKMANN, Ernst-Günter, MdL, Klarastraße 8, 6520 Worms 15
- BUCHTER, Jochen, Dr., Kirchenrat, Beauftragter der Evang. Kirchen Rheinland-Pfalz, Rheinstraße 101, 6500 Mainz
- DEXHEIMER, Hermann, Chefredakteur der Allgemeinen Zeitung, Große Bleiche 44-50, 6500 Mainz

- FAHLBUSCH, Helmut, Schott-Glas, Rembrandt-Straße 35, 6500 Mainz
- FRIDERICHS, Hans, Dr., Bundesminister a. D., Kappelhofgasse 2, 6500 Mainz
- GERSTER, Johannes, MdB, Fischtorplatz 22, 6500 Mainz
- GÖLTER, Georg, Dr., MdL, Staatsminister a. D., Saliierstraße 8, 6724 Dudenhofen
- HAMMER, Helga, MdL, Frankenstraße 11, 6500 Mainz 21
- HAMMER, Klaus, MdL, Sertoriusring 149, 6500 Mainz 21
- HANSER-STRECKER, Peter, Dr., Schott Musikverlag, Weihergarten 5, 6500 Mainz
- JUNGLAS, Mario, Ordinariatsdir., Katholisches Büro Mainz, Weißliliengasse 31, 6500 Mainz
- KRETSCHMER, Dieter, Landesvors. des DGB, Kaiserstr.26-30, 6500 Mainz
- N.N.
- REISINGER, Heinrich, Prof., MdL, Mühlweg 25, 5429 Buch
- STOLTE, Dieter, Prof. Dr., Intendant des ZDF, Postfach 40 40, 6500 Mainz-Lerchenberg
- WEYEL, Herman-Hartmut, Oberbürgermeister Mainz, Rathaus, 6500 Mainz

Studierendenschaft

- Geschäftsstelle:
Staudingerweg 21, Tel. 39-48 01
- Sekretariat:
Cordula SASS, Tel. 39-48 01
- Sprechstunden: Mo-Do 10-13, Fr 10-12
- Buchhaltung:
Edith HILGERT, Tel. 39-48 20,
Sprechstunden: Di 13-18, Do 14-17

Die verfaßte Studierendenschaft ist eine Selbstverwaltungskörperschaft. Sie regelt ihre Angelegenheiten im Rahmen der Gesetze und ihrer Satzungen selbst. Der AStA vertritt als Exekutivorgan die Studierenden-

schaft nach innen und nach außen. Zu den Aufgaben der Studierendenschaft gehören u. a. die Bemühungen um Verbesserung der Studienbedingungen und der materiellen Absicherung des Studiums, das Eintreten für alle sozialen Belange, Kultur- und Öffentlichkeitsarbeit, Zusammenarbeit mit befreundeten Gruppen und Institutionen; Wahrnehmungen der Interessen ausländischer Studierender, Förderung internationaler Beziehungen, Mitarbeit in allen Gremien mit studentischer Beteiligung, Studienberatung und Erstsemesterinformationen.

Allgemeiner Studierenden-Ausschuß

Der Allgemeine Studierenden-Ausschuß (AStA) ist das Exekutivorgan der Studierendenschaft. Die einzelnen Mitglieder des Allgemeinen Studierenden-Ausschusses haben jeweils verschiedene Ressorts, in denen sie tätig sind.

- Autonomes Auslands-Referat:
Tel. 39-48 14
- Autonomes Behinderten-Referat:
Tel. 39-54 29
- Autonomes FrauenLesben-Referat:
Tel. 39-48 06
- Autonomes Schwulen-Referat:
Tel. 39-48 02
- Zentraler Fachschaftenrat: Tel. 39-48 02

- Finanz-Referat: Tel. 39-48 20
- Hochschul-Referat: Tel. 39-48 02
- Internationalismus-Referat: Tel. 39-48 03
- Kultur-Referat: Tel. 39-48 03
- Öko-Referat: Tel. 39-48 03
- Presse-Referat: Tel. 39-48 06
- Sozial-Referat: Tel. 39-48 22
- Wohnungsnot-Referat: Tel. 39-48 02

AStA-Plenum: Do 17 Uhr (öffentlich)
Kostenfreie Rechts- und BAföG-Beratung im AStA: Sprechstd. Di 16-20, AStA-Sekretariat

Die Mitfahrer-Kartei des AStA kann im Foyer der Zentralmensa kostenlos eingesehen werden.

Studierenden-Parlament

- Präsident: N.N.
 - Vizepräsidenten: N.N., N.N.
- Das Studierenden-Parlament (StuPa) ist das beschlußfassende Organ der Studierendenschaft. Es wird jährlich von allen Studierenden in einem gemischten Wahlverfahren gewählt: 17 Mitglieder in den Wahlkreisen di-

rekt, 26 über Listen. Zu den Aufgaben des Studierenden-Parlaments gehören die Beschlußfassung über Haushalt und Satzung sowie alle die Studierendenschaft betreffenden Fragen. Seine wichtigste Aufgabe ist die Wahl, Kontrolle und Abwahl des Allgemeinen Studierenden-Ausschusses.

Studentischer Sport-Ausschuß

Der Studentische Sport-Ausschuß ist die Vertretung der sporttreibenden Studierendenschaft.

Beratung in allen Fragen des Allgemeinen Hochschulsports, Organisation des Wettkampfsports und Breitensportaktionen sind seine wichtigsten Aufgaben. Der Vorstand des Studentischen Sport-Ausschusses wird

Ende jeden Sommersemesters von der Obleuteversammlung gewählt.

- Vorsitzender: Stephan PACHNER
- Wettkampfsport: Monika BRUTSCHER
- Breitensport: Hans-Peter MEIGEL
- Finanzen: Eyke JÄHNICHEN
- Geschäftszimmer im FB 26,
Tel. 22 00 42, 39-35 96

Fachschaftsräte

Der Fachschaftsrat ist das Interessenvertretungsorgan der Studierenden eines Faches. Er wird von der Fachschaftsvollversamm-

lung direkt gewählt, ihre Beschlüsse sind für ihn bindend.

Zentraler Fachschaften-Rat

Der Zentrale Fachschaften-Rat (ZeFaR) ist das Koordinationsorgan der Fachschaften auf der Ebene der Universität. Jeder Fachschaftsrat entsendet eine/n Vertreter/in in den Zentralen Fachschaften-Rat. Vorsitzende/r

ist der/die Fachschaftreferent/in des Allgemeinen Studierenden-Ausschusses.

Die Adressen der einzelnen Fachschaften werden in den jeweiligen Fachbereichsinformationen für Studierende genannt.

Allgemeiner Studierenden-Ausschuß des Fachbereichs 23 (Germersheim)

Hauptgebäude, Zi. 40,
Tel. (0 72 74) 5 08-1 40

Sprechzeiten:
Mo-Fr 12-13, im übrigen s. AStA-Brett

Seit
30 Jahren
im Dienste
Mainzer
Bibliotheken!

Kopieren - Sortieren - Binden

SOFORTDIENST FÜR ALLE EXAMENSARBEITEN!

GERD-ADOLF SCHULZ

Buchbinderei und Kopierzentrum

BUCHHEINBÄNDE ALLER ART

Am Heckerpfad 12 · 55128 Mainz-Bretzenheim
Telefon (0 61 31) 3 41 47 · Telefax (0 61 31) 36 61 32

Studentenwerke

Studentenwerk Mainz

- Staudingerweg 21, 55128 Mainz,
Tel. 39-49 10/20, Fax 39-49 07
- Geschäftsführung: Helmut KLEMM,
- Stellvertretender Geschäftsführer:
Egon UMSUNST,
- Sprechstd. n. V.

Das Studentenwerk hat die Aufgabe, die Studierenden sozial zu betreuen sowie wirtschaftlich und kulturell zu fördern. Es kann diese Aufgaben auch für andere in Ausbildung befindliche Personen wahrnehmen und seine Einrichtung auch für andere Zwecke bereitstellen, soweit sich dies mit seiner Aufgabenstellung vereinbaren läßt. Das Studentenwerk ist eine Anstalt des öffentlichen Rechts mit Satzungsautonomie. Satzung und Beitragsordnung müssen vom Minister für Wissenschaft und Weiterbildung genehmigt werden. Darüber hinaus ist der Minister für Wissenschaft und Weiterbildung ermächtigt, Studentenwerke zu bilden, zu ändern und aufzulösen, Regelungen über die Wahl- und Benennungsmodalitäten der Verwaltungsratsmitglieder zu treffen und dem Studentenwerk weitere Aufgaben zu übertragen.

Die Organe des Studentenwerks sind der Verwaltungsrat und der Geschäftsführer. Der Verwaltungsrat berät und entscheidet in Angelegenheiten des Studentenwerks von grundsätzlicher Bedeutung. Insbesondere soll er

1. allgemeine Richtlinien für die Geschäftsführung des Studentenwerks erlassen, ihre Einhaltung überwachen und über die Verwendung von Überschüssen beschließen,
2. Vorschläge und Stellungnahmen über die Ausweitung und Einschränkung der Aufgaben des Studentenwerks vorlegen,
3. die Satzung und die Beitragsordnung erlassen,
4. den Haushaltsplan beraten und verabschieden,
5. den Geschäftsführer bestellen und entlassen,
6. den Jahresabschluß prüfen und
7. den Geschäftsführer entlasten,
8. mitwirken bei der Einstellung, Höhergruppierung und Entlassung von Angestellten in den Vergütungsgruppen BAT IVa und höher,
9. die Öffentlichkeit über die Tätigkeit des Studentenwerks unterrichten und Freunde und Förderer für das Studentenwerk gewinnen.

Maßnahmen gemäß Nr. 5 bedürfen vorheriger Zustimmung des Ministers für Wissenschaft und Weiterbildung.

Der Verwaltungsrat setzt sich derzeit wie folgt zusammen:

- Vertreter des Lehrkörpers:
 - Univ.-Prof. Dr. Dr. Anton MEYER,
 - Prof. Dr. Josef ARENDES
(Johannes Gutenberg-Universität),
 - Prof. Uwe GERDES
(Fachhochschule Rheinland-Pfalz,
Abt. Mainz II).
- Vertreter des öffentlichen Lebens:
 - Prof. Heinrich REISINGER, MdL
- Kanzler: Dieter VOGEL-ARNOLDI
(Johannes Gutenberg-Universität)
- Studentische Vertreter:
 - Christiane DITZEL,
 - Uwe SCHOTT,
 - Dirk BEHRENS
(Johannes Gutenberg-Universität);
 - Elsbeth HONOLD (Fachhochschule
Rheinland-Pfalz, Abteilung Bingen).

Der Geschäftsführer führt die Geschäfte des Studentenwerks in eigener Zuständigkeit, soweit der Verwaltungsrat nicht zuständig ist. Er vertritt das Studentenwerk nach außen. Der Geschäftsführer ist dem Verwaltungsrat verantwortlich, bereitet dessen Beschlüsse vor und sorgt für ihre Ausführung. Er ist dem Verwaltungsrat gegenüber auskunftspflichtig. Beschlüssen des Verwaltungsrats, die rechtswidrig sind oder die Grundsätze der Wirtschaftlichkeit verletzen, hat der Geschäftsführer zu widersprechen.

Zur Erfüllung seiner Aufgaben erhebt das Studentenwerk Sozialbeiträge von den Studierenden und anderen in Ausbildung befindlichen Personen, sofern es auch für sie bestimmte Aufgaben wahrnimmt. Die Beitragshöhe bestimmt sich nach dem für die Wahrnehmung der Aufgaben erforderlichen Aufwand. Zur Ergänzung der eigenen Einnahmen können dem Studentenwerk für die Erfüllung seiner Aufgaben nach Maßgabe des Landeshaushalts Landeszuschüsse zur Verfügung gestellt werden.

Studentenwerk Vorderpfalz

- Anstalt des öffentlichen Rechts
- Im Fort 7, 76829 Landau,
Tel. (0 63 41) 8 60 31

Das Studentenwerk Vorderpfalz ist mit der sozialen Betreuung der Studierenden der Abteilung Landau der Universität Koblenz-Landau, des Fachbereichs Angewandte Sprach- und Kulturwissenschaft der Universität Mainz in Germersheim und der Abteilungen Ludwigshafen und Worms der Fachhochschule Rheinland-Pfalz betraut.

Zu den Aufgaben des Studentenwerks gehören insbesondere:

- der Bewirtschaftung von Mensen und Cafeterien,
- die Einrichtung von studentischem Wohnraum sowie die Mitwirkung bei derartigen Maßnahmen,
- die Bewirtschaftung von studentischem Wohnraum sowie die Vermittlung,
- die Vergabe von Darlehen und Beihilfen nach Maßgabe des Wirtschaftsplanes.

Organe des Studentenwerks sind der Verwaltungsrat und der Geschäftsführer. Der Geschäftsführer vertritt das Studentenwerk nach außen und besorgt die laufenden Geschäfte.

- Verwaltungsrat
Vorsitzender: Prof. Dr. Ingo WEIDIG,
Universität Koblenz-Landau
- Geschäftsführung: Dieter REDDIG
- Wirtschaftsleitung: Rainer DOLL
- Küchenleiter: Wilfried WERLING
- Essensmarkenverkauf: Mo-Fr 9-13.30
(über Automaten in der Eingangshalle)
- Mensa-Öffnungszeiten: Mo-Fr 11.30-13.30,
vorlesungsfreie Zeit: Mo-Fr 12-13.30
- Cafeteria-Öffnungszeiten: Mo-Fr 9-16.30,
vorlesungsfreie Zeit: Mo-Do 9-16, Fr 9-15
- Verwaltung der Wohnheime:
Renate REIM, Tel. (0 72 74) 35 90

Hinweise für Studierende von A bis Z

Adressenänderungen

Anschriftenänderungen sind dem Studentensekretariat wie alle Änderungen der persönli-

chen Verhältnisse unter Vorlage entsprechender Belege umgehend anzuzeigen.

Akademisches Auslandsamt

- Postanschrift:
Johannes Gutenberg-Universität Mainz,
Akademisches Auslandsamt,
D-55099 Mainz
- Besucheranschrift:
Forum universitatis 2, EG
Tel. (0 61 31) 39-22 81 (siehe auch unten),
Fax 39-41 39, Telex: 4187476 uni d
- Leitung:
Rainer HENKEL-VONKLASS, Tel. 39-2281
- Vertretung: Elke MOHR, Tel. 39-25 25
- Sprechzeiten: s. Individuelle Beratungen

29 02, Ursula BELL-KÖHLER, Raum 00-202, Tel. 39-22 81, IAESTE-Lokalkomitee, Raum 00-215, Tel. 39-25 25;
im außereuropäischen Ausland:
(z. B. DAAD-Programme, FULBRIGHT-Programm, IAESTE-Praktikanten, Austauschstud.): Ursula BELL-KÖHLER, Raum: 00-202, Tel. 39-22 81

Das Beratungs- und Betreuungsangebot des Akademischen Auslandsamtes

Individuelle Beratungen

- Ausländerstudium an der
Universität Mainz, Mo, Di, Do, Fr 10-12
Anmeldung: Raum 00-203
- Auslandsaufenthalte für Deutsche,
Mo-Fr 10-12, Anmeldung: Raum 00-202

Veranstaltungen

Studieneinführungswoche:

Die Veranstaltungen im Rahmen der Studieneinführungswoche werden vor Semesterbeginn durch Aushänge an den »Schwarzen Brettern«, durch Flugblätter und durch Ankündigungen der Zentralen Studienberatung bekanntgegeben.

Vorträge im Semester:

Das Akademische Auslandsamt veranstaltet während der Vorlesungszeit einen Vortragszyklus zum Thema »Auslandsaufenthalte und Auslandsstipendien für deutsche Studierende«. Die Vorträge beginnen jeweils mitt-

Sachgebiete, Ansprechpartner

- Grundsatzfragen, Partnerhochschulen, Ferienkurse in Mainz, Gastprofessorenhaus: Rainer HENKEL-VON KLASS, Raum: 00-206, Tel. 39-22 81
- Zulassung ausländischer Studienbewerber und -bewerberinnen, Betreuung ausländischer Studierender und ausländischer Wissenschaftler und Wissenschaftlerinnen: Elke MOHR, Raum: 00-210, Tel. 39-25 25, Anneliese ENGELHARDT, Raum: 00-203, Tel. 39-25 25, N.N., Raum: 00-203, Tel. 39-27 24, Tutorium zur sozialen und kulturellen Betreuung ausländischer Studierender, Raum: 00-215, Tel. 39-25 25
- Auslandsaufenthalte/Auslandsstipendien für Deutsche:
im europäischen Ausland:
(z. B. DAAD-Programme, IAESTE-Praktikanten, ERASMUS-, LINGUA-, TEMPUS-Programme, Austauschstud.): Karola KAMPF, Raum: 00-201, Tel. 39-

wochs um 14.15 Uhr und geben einen Überblick über Möglichkeiten, ins Ausland zu gehen. Ein Veranstaltungsplan mit Terminen und Raumangaben ist zum Semesterbeginn im Akademischen Auslandsamt, Raum 00-202, erhältlich.

Studierende, die bereits konkrete Pläne für einen Auslandsaufenthalt haben und eine persönliche Beratung benötigen, können zu einem Einzelgespräch in das Akademische Auslandsamt kommen (täglich zwischen 10-12 Uhr oder nach telefonischer Vereinbarung, wenn die Vormittagssprechstunden wegen des Besuches von Lehrveranstaltungen nicht wahrgenommen werden können; Tel. 39-22 81).

Allgemeiner Hochschulsport

Der Allgemeine Hochschulsport bietet Studierenden und Bediensteten der Universität Möglichkeiten sportlicher Betätigung. Das

Betreuungsprogramm

Das Akademische Auslandsamt stellt für jedes Semester ein kulturelles Betreuungsprogramm für ausländische Studierende und Gastwissenschaftler zusammen. Bestandteile des Programms sind z.B. Stadtführungen in Mainz, Exkursionen in andere deutsche Städte und Besuche kultureller Veranstaltungen. Das Programm ist jeweils am Semesterbeginn im Akademischen Auslandsamt, Raum 00-203, erhältlich und wird an den Schwarzen Brettern der Institute bzw. Fachbereiche ausgehängt.

Sportangebot ist im Anschluß an die Lehrveranstaltungen des Fachbereichs Sport ausgedruckt.

Arbeitsvermittlung

Das Arbeitsamt Mainz unterhält im Studentenhaus, Staudingerweg 21, Eingang F, eine Job-Vermittlung für Studenten. Vermittelt werden Tagesjobs, Teilzeitbeschäftigungen,

längerfristige Tätigkeiten für die Semesterferien. Die Besuchszeiten sind: Montag bis Freitag von 8-12 Uhr, Montag und Dienstag von 13-15.30 Uhr.

Aufenthaltsbewilligung für ausländische Studierende

Alle ausländischen Studierenden benötigen für ihren Aufenthalt in Deutschland eine Aufenthaltsbewilligung zum Studium. Diese wird erteilt, wenn ein Studienbewerber- bzw. Studienvisum und eine Finanzierungsgarantie vorliegen. Zuständig hierfür ist die Stadtverwaltung Mainz, Abt. Ausländerwesen, Rheinstraße 105-107, 1. OG, Mo-Fr 7.30-12

Für die individuelle Beratung über Aufenthaltsbewilligung und Arbeitserlaubnis sowie für die erforderlichen Gutachten ist zuständig:

- Förderungs- und Sozialberatung, Johanna EHLERS, Forum 1, EG, Zi. 00-102, Tel. 39-23 17
- der Ausländerbeauftragte: N. N., Anmeldung über Frau EHLERS

Auszeichnungen

Förderpreis des Landes Rheinland-Pfalz für Hochschulabsolventen und Nachwuchswissenschaftler auf dem Gebiet »Behinderte und Arbeitswelt«

Landesamt für Jugend und Soziales
Rheinland-Pfalz, Rheinallee 97-101,
55118 Mainz, Tel. 967-210, Fax 967-310

Um die wissenschaftliche Auseinandersetzung mit Fragen und Problemen der Eingliederung Schwerbehinderter in Arbeit, Beruf und Gesellschaft anzuregen und um künftige Verantwortungsträger mit den spezifischen Bedürfnissen Behinderter in der Arbeitswelt bekannt zu machen, stiftet das Land Rheinland-Pfalz einen Förderpreis für Hochschulabsolventen und Nachwuchswissenschaftler. Es gelten dafür folgende Grundsätze:

1. Der Preis wird jährlich verliehen. Ausgezeichnet werden hervorragende Diplomarbeiten bzw. vergleichbare Abschlußarbeiten und Dissertationen. In Frage kommen besonders Arbeiten aus den Ingenieur- und Arbeitswissenschaften, den Rechts- und Staatswissenschaften sowie den Fächern Medizin, Volkswirtschaftslehre, Betriebswirtschaftslehre, Soziologie, Psychologie, Pädagogik, Philosophie und Theologie.
2. Der Preis ist mit 2.000,- DM für eine Diplomarbeit bzw. eine vergleichbare wissenschaftliche Abschlußarbeit und mit 5.000,- DM für eine Dissertation dotiert. Eine Teilung des Preises ist nicht zulässig, wohl aber die Vergabe mehrerer Preise in einem Jahr.
3. Ausgezeichnet werden können alle Personen, die in dem der Verleihung vorangehenden Kalenderjahr an einer Wissenschaftlichen Hochschule in Rheinland-Pfalz ein Studium oder eine Promotion abgeschlossen haben. Vorschlagsberechtigt sind alle Professoren, die als Prüfer in der Studienabschlußprüfung oder als Gutachter im Promotionsverfahren tätig waren. Der Vorschlag ist über den

Präsidenten der Hochschule beim Präsidenten des Landesamtes für Jugend und Soziales Rheinland-Pfalz einzureichen.

Forschungsförderpreise der Vereinigung der Freunde der Universität Mainz e. V.

Es werden jährlich zwei von der Vereinigung der Freunde der Universität Mainz e. V. gestiftete Forschungsförderpreise in Höhe von jeweils 5.000,- DM für eine mit summa cum laude bewertete hervorragende Dissertation oder künstlerische Leistung vergeben. Einer der Preise ist für die Bereiche Naturwissenschaften/Medizin, der andere wird für die Bereiche Geistes-, Gesellschafts-, Kultur- und Sprachwissenschaften bestimmt.

Die Forschungsförderpreise der Vereinigung der Freunde dürfen nicht geteilt werden. Sollte in einem Jahr kein geeigneter Kandidat für die Preisvergabe benannt werden können, werden die Mittel ins Folgejahr übertragen. Die Fachbereiche benennen bis zum 31. Januar jeden Jahres Kandidaten/innen für die Preisvergabe.

Über die Vergabe entscheidet ein Gremium, dem der Präsident als Vorsitzender, der Vorsitzende der Vereinigung der Freunde der Universität e. V. oder ein von ihm benannter Vertreter sowie diejenigen Dekane angehören, aus deren Fachbereichen innerhalb der Vorschlagsfrist Preisträger benannt wurden.

Gutenberg-Stipendium der Stadt Mainz

Das Stipendium wird jeweils im Wintersemester ausgeschrieben und jährlich im Juni (Johannisfest) von der Gutenberggesellschaft an solche Studierende der Mainzer Hochschulen vergeben, die eine wissenschaftliche oder künstlerische Arbeit vorlegen, deren Thema im Zusammenhang mit der Stadt Mainz steht. Über die Vergabe entschei-

det ein aus Vertretern der Stadtratsfraktionen, den Präsidenten der Hochschulen in Mainz und studentischen Vertretern zusammengesetztes Kuratorium unter dem Vorsitz des Mainzer Oberbürgermeisters. Interessenten melden sich bei dem Senatsausschuß für Studienbeihilfen, Geschäftsführung: Förderungs- und Sozialberatung, Forum universitatis, Eingang 1, Zi. 00-102, Mo-Fr 11-12, Tel. 39-23 17.

Preis der Firma C. H. Boehringer Sohn

Der Preis wird jährlich vergeben für hervorragende wissenschaftliche Leistungen auf dem Gebiet der Medizin und zwar in der Regel jeweils zur Hälfte an einen Bewerber aus dem Bereich der theoretischen und der klinischen Medizin. Die Arbeiten aus dem Bereich der theoretischen Medizin sollten einen klinischen Bezug erkennen lassen.

Die einschlägige wissenschaftliche Arbeit muß an einem Institut oder einer Klinik der Johannes Gutenberg-Universität durchgeführt worden sein. Über die Vergabe des Preises entscheidet der Fachbereich Medizin.

Preis der Johannes Gutenberg-Universität

Jedem Fachbereich stehen alle zwei Jahre 4000,- DM zur Vergabe des Preises der Johannes Gutenberg-Universität zur Verfügung. Der Preis soll

- bei den Fachbereichen mit Promotionsmöglichkeit für weit über dem Durchschnitt liegende Dissertationen und
- bei den Fachbereichen ohne Promotionsmöglichkeit für besonders qualifizierte künstlerische Leistungen verliehen werden.

Beglaubigungen

Urkunden und Zeugnisse, die zu Studienbeginn oder für Examina vorgelegt werden müssen, werden nicht an der Universität beglaubigt. Zuständig sind:

Die Entscheidung darüber, wem der Preis zuerkannt wird, fällt in die Zuständigkeit der Fachbereiche. Ausnahmsweise kann der Preis halbiert werden. Eine Stückelung unter 2.000,- DM ist jedoch nicht zulässig.

Preis der Industrie- und Handelskammer für die Pfalz

Der Preis wird vergeben für wissenschaftliche Arbeiten, die den Lebensbereich der pfälzischen Wirtschaft mittelbar oder unmittelbar berühren. Diplomarbeiten und Dissertationen oder sonstige, diesen in Form und Umfang entsprechende Arbeiten gelten in gleichem Maße.

Über die Verleihung des Preises entscheidet eine Kommission. Anträge sind mit einem Exemplar der Arbeit an den Präsidenten der Universität zu richten.

Preis der Landesbank Rheinland-Pfalz – Girozentrale

Ausgezeichnet wird die beste Dissertation des Jahres. Vorschlagsberechtigt ist entsprechend dem Rotationsprinzip jedes Jahr ein anderer Fachbereich/eine andere Fachbereichsgruppe.

Preis des Fürsten zu Ysenburg und Büdingen

Anlässlich der 500-Jahr-Feier hat Otto Friedrich Fürst zu Ysenburg und Büdingen der Johannes Gutenberg-Universität Mainz einen Preis gestiftet. Mit diesem Preis in Höhe von 4.200,- DM soll alle zwei Jahre die beste Arbeit auf dem Gebiet der mittleren und neueren Geschichte ausgezeichnet werden. Anträge sind an den Dekan des Fachbereichs 16 zu richten.

- Einwohner- und Meldeamt, Rheinstr. 105-107, Tel. 12-35 30, Mo, Di 8-12, Mi 13.30-17.30, Do, Fr 8-12

- das Rechtsamt, Bauerngasse 7, 3. Stock, Zi. 204, Tel. 12-24 01, Mo-Do 8.30-12, Mo, Mi 13.30-16, Fr 8.30-12, 13.30-14.30
- die Ortsverwaltungen in den Stadtteilen
- das Hauptamt, Rathaus, Zi. 285, Tel. 12-29 10, Mo-Fr 8.30-12; Zi. 437, Tel. 12-21 26, Mo-Do 13.30-16, Fr 13.30-14.30
- die jeweils ausstellende Behörde
- im Ausland: deutsche konsularische Vertretung

Behindertenfragen

Für den Bereich des Campus universitatis liegt für Rollstuhlfahrer, Geh- und Sehbehinderte sowie für Blinde ein Wegweiser an den Hauptpforten und bei der Förderungs- und Sozialberatung aus. Er informiert über alle behindertengerechten Einrichtungen.

- Beauftragte der Dienststelle (Campus) für behinderte Bedienstete: Stephanie LIELL, FB 24, Bildende Kunst, Tel. 39-29 04

- Senatsbeauftragter für behinderte Studierende: Univ.-Prof. Dr. E. STOFFT, Anatomisches Institut, Tel. 39-21 72
- Hauptamtliche Beauftragte der Universität für behinderte Studierende: Johanna EHLERS, Forum universitatis 1, EG, Zi. 00-102, Tel. 39-23 17, Mo-Fr 11-12
- Behindertenreferat des AstA: Studentenhäuser, Staudingerweg 21, Tel. 39-48 02, Di 13-15, Do 15-17

Belegnachweis (Belegen)

Jeder Studierende trägt eigenverantwortlich die von ihm besuchten Lehrveranstaltungen semesterweise in einen Belegnachweis ein

und heftet diesen zusammen mit der Quittung über die gezahlten studentischen Beiträge in sein Studienbuch.

Beratungsmöglichkeiten für Studierende

Die Johannes Gutenberg-Universität Mainz bietet ein umfassendes Beratungsangebot für Studienbewerber und Studierende:

Beratung ausländischer Studierender/Studienbewerber

- Akademisches Auslandsamt, s. S. 43
- Ausländerbeauftragter: N.N., Anmeldung über Frau EHLERS, Förderungs- und Sozialberatung, Tel. 39-23 17

Förderungs- und Sozialberatung

Forum universitatis 1, Zi. 00-102, Tel. 39-23 17, Mo-Fr 11-12

Beratung bei: Studienfinanzierung durch BAföG, Stipendien, Beihilfen und Darlehen, Nachwuchsförderung durch Graduiertenförderung, Stipendien und Projekte, Wohnungs-

angelegenheiten, Versicherungen, Kinderbetreuung, Aufenthalts- und Arbeitserlaubnis, Sozialberatung für Schwangere, Studierende mit Kindern, Behinderte und Ausländer.

Frauenspezifische Beratung

Frauenbüro: Forum 3, R 402-406, Tel. 39-29 88, Mi 10-14

Studienfachberatung

Aufgabe der Studienfachberatung ist die Beratung der Studierenden während des gesamten Studienverlaufs. Studienfachberater sind Professoren, Dozenten bzw. akademische MitarbeiterInnen der Fachbereiche und Institute. Sie erteilen Auskünfte insbesondere zu den fachspezifischen Fragen des Studiums:

- Inhalte und Schwerpunkte des Studienfaches
- Studien- und Prüfungsanordnungen
- Anrechnung bisher erbrachter Studienleistungen
- formale Anforderungen des Studienfaches

Die Angabe der Berater und ihrer Sprechzeiten erfolgt im Abschnitt »Informationen für Studierende« der jeweiligen Fachbereiche. Auch die Fachschaften der Fachbereiche beraten über Studiengänge und bieten Hilfe an. Studienordnungen und Prüfungsordnungen sind bei den Dekanaten der Fachbereiche erhältlich.

Zentrale Studienberatung

Postanschrift: Zentrale Studienberatung der Johannes Gutenberg-Universität, 55099 Mainz, Tel. 39-33 62/33 61
Besucheranschrift: Forum universitatis 1, EG, Zi. 00-123, Sprechzeiten Mo-Mi 9-11,

Do 14-16, Sprechzeiten für Stipendiatinnen und Stipendiaten der Otto-Benecke-Stiftung Di 12-13, Do 14-15

Die Zentrale Studienberatung ist Anlaufstelle für alle diejenigen, die in allgemeinen Fragen sowie in fächer- und fachbereichsübergreifenden Angelegenheiten Rat suchen. Ferner koordiniert sie die Beratungsaktivitäten der Hochschule und vermittelt Studierende gemäß ihrem Anliegen weiter an die zuständigen Studienfachberater und speziellen Beratungseinrichtungen.

Bei der Zentralen Studienberatung befindet sich eine »Infothek«. Diese Präsenzbibliothek verfügt über bildungspolitische, studienberatende und arbeitsmarktpolitische Literatur und gewährt Einsicht in allgemeine sowie fachspezifische Informationschriften (u. a. Prüfungsordnungen, Studienordnungen), Öffnungszeit Mo-Fr 8-11.

Beratungsmöglichkeiten bei Studien- und Lebensproblemen

(kostenlos und vertraulich)

Beratungsstelle der Universität für studentische Lebensfragen

Staudingerweg 21, Tel. 39-23 12, Fax 39-29 19; Leitung: Dipl.-Psych. Dr. Helmut BONN, Akademischer Direktor; Mitarbeiter: Dipl.-Psych. Elisabeth MOHR, Dipl.-Psych. Christiane GOEBELS-LOFINK, Dipl.-Psych. Martin ASSHOFF, Dipl.-Psych. Stephanie RÖHRIG, Renate SUKERT, VAe; Freie Mitarbeiter: Dr. Toni ALSTON, Dipl.-Psych. Insa HOLZAPFEL-GLANZMANN, Dipl.-Psych. Eckart WIEDERHOLD, Dipl.-Psych. Eva STEIN, Dipl.-Psych. Ulrike HICKEL

An die Beratungsstelle können sich alle Studierenden der Johannes Gutenberg-Universität wenden, die psychologisch-therapeutische Hilfe bei allgemeinen oder speziellen

Studien- und Lebensproblemen suchen. Sprechstd. n. V., Anmeldung Mo-Fr 10-12

Sozialberatungsstelle des Studentenwerks Mainz

Dipl.-Sozialarbeiterin Hildegard DIETRICH, Staudingerweg 21, Eingang A, Tel. 39-49 00, Sprechzeiten Mo-Di 9-12, Mi-Do 13-16 und n. tel. V.

Beratungsstelle des Caritas-Verbandes Mainz e. V.

Der Caritas-Verband bietet in der Kath. Hochschulgemeinde (Newmanhaus), Saarstr. 20, den Studierenden in Mainz die Möglichkeit zur Beratung bei Problemen und Konflikten an. Die Beratungsgespräche sind vertraulich, unentgeltlich und für alle offen. Offene Sprechzeiten: Mo 10-11, Mi 14-15 und n. V. Anmeldung: Tel. 38 70 47, Dipl.-Psych. Birgitt DAHLEM, Anne KAISER.

Berufsberatung, Studienabbruch

Die Berufsberatung für Abiturienten und Hochschul­er des Arbeitsamtes Mainz informiert und berät in allen Fragen der Berufswahl, der Berufswahlmöglichkeiten nach dem Studium und bei Studienproblemen. Sie nutzt ein bundesweites Datensystem und ist nicht auf lokale Informationen beschränkt. Bei einem Studienabbruch helfen die Berufsberater auf der Suche nach alternativen schulischen oder betrieblichen Ausbildungsmög-

lichkeiten sowie Umschulungsmaßnahmen. Eine ausführliche Beratung findet nach vorheriger Terminvereinbarung statt. Für kurze Informationen oder zur Kontaktaufnahme sind die Berufsberater während der Vorlesungszeit im Studentenhaus, Staudingerweg 21, 1. Stock, Eingang D, montags und donnerstags 13-14.30 Uhr erreichbar. Darüber hinaus wenden sich Ratsuchende an die Berufsberatung des Arbeitsamtes Mainz.

Beurlaubung

Beim Vorliegen wichtiger Gründe (z. B. Krankheit, deren voraussichtliche Dauer ärztlich bescheinigt werden muß, Vorbereitung auf das Abschlußexamen) kann der Studierende beurlaubt werden. Die Gründe, auf die sich der Antrag auf Beurlaubung stützt, sind in geeigneter Weise zu belegen. Die Beurlaubung ist innerhalb der Rückmeldefrist

zu beantragen. Sie kann jeweils nur für ein Semester ausgesprochen werden. Urlaubssemester zählen nicht als Fachsemester. Die Beurlaubung befreit nicht von der Zahlung der Sozialbeiträge. Außerdem ist der Nachweis der gesetzlichen Krankenversicherung zu erbringen.

Bewerbung

Zur Aufnahme des Studiums an der Universität Mainz ist eine Antragstellung innerhalb der Bewerbungsfrist erforderlich. Bewerbungsschluß für alle Studiengänge bei der ZVS und den Universitäten ist der

- 15.07. für das Wintersemester und
- 15.01. für das Sommersemester.

Die Anforderung der Bewerbungsvordrucke ist laut folgender Tabelle bei ZVS, ST, AAA oder GERM vorzunehmen. Für dort nicht ge-

nannte Studienfächer ist für Deutsche das ST, bei Ausländern das AAA zuständig.

Die entsprechenden Vordrucke für eine Bewerbung werden zugesandt. Sie müssen dann innerhalb der gesetzten Bewerbungsfrist vollständig (auch mit den angeforderten Zeugnissen) ausgefüllt abgegeben oder zurückgesandt werden. Mit unvollständigen Angaben wird die Bewerbung nicht angenommen.

Studiengang/ Studienfach	Bewerbung zum 1. Fachsemester			
	Deutsche	Bildungsinländer ¹	EG-Ausländer ²	Ausländer mit ausl. HZB ³
Betriebswirtschaft	ZVS	ZVS	ZVS	AAA
Biologie	ZVS	ZVS	ZVS	AAA
Kunstgeschichte	ST	AAA	AAA	AAA
Medizin	ZVS	ZVS	ZVS	AAA
Pharmazie	ZVS	ZVS	ZVS	AAA
Psychologie (nur WS)	ZVS	ZVS	ZVS	AAA
Publizistik	ST	AAA	AAA	AAA
Rechtswissenschaft	ST	AAA	AAA	AAA
Volkswirtschaft	ZVS	ZVS	ZVS	AAA
Wirtschaftspädagogik	ST	AAA	AAA	AAA
Zahnmedizin	ZVS	ZVS	ZVS	AAA
Dolmetscher Übersetzer	GERM	GERM	GERM	GERM

1 Ausländer mit deutschem Abitur

2 Ausländer mit Staatsangehörigkeit eines EG-Landes mit deutschen oder ausländischen Zeugnissen

3 Ausländer mit ausländischen Zeugnissen ohne EG-Staatsangehörigkeit

ZVS: Zentralstelle für die Vergabe von Studienplätzen (ZVS), Sonnenstr. 171, 44128 Dortmund. Die ZVS-Zulassungsanträge verteilt die ZVS, die Zentrale Studienberatung, das Studentensekretariat und das Akademische Auslandsamt.

ST: Studentensekretariat der Johannes Gutenberg-Universität, 55099 Mainz. Besucheranschrift: Forum universitatis 3, Tel. 39-26 57, Fax 39-54 02

AAA: Johannes Gutenberg-Universität Mainz, Akademisches Auslandsamt, D-55099 Mainz. Besucheranschrift: Forum universitatis 2, EG

GERM: Studentensekretariat Fachbereich Angewandte Sprach- und Kulturwissenschaft, An der Hochschule 2, 76726 Germersheim, Tel. (0 72 74) 5 08-4 07, Fax 508-4 29

Dauer der Zulassungsbeschränkung

Studienfach	Zulassungsbeschränkung
Anthropologie	1. Fachsemester
Betriebswirtschaft	alle Fachsemester
Biologie	1. Fachsemester
Kunstgeschichte	1. Fachsemester
Medizin	alle Fachsemester
Pharmazie	alle Fachsemester
Psychologie	alle Fachsemester
Publizistik	1. Fachsemester
Rechtswissenschaft	1. Fachsemester
Volkswirtschaft	1. Fachsemester
Wirtschaftspäd.	1. Fachsemester
Zahnmedizin	alle Fachsemester

Studienplatztausch

Eine Zulassungsmöglichkeit zu einem höheren Fachsemester in den vollständig zulassungsbeschränkten Studiengängen ist der Studienplatztausch. Informationen erhalten Sie bei der Zentralen Studienberatung und beim Studentensekretariat; der Tausch wird beim Studentensekretariat durchgeführt. Sie können nur den Studienplatz tauschen, wenn Sie einen Tauschpartner der gewünschten Universität gefunden haben, der denselben Studiengang studiert und sich im selben Fachsemester wie Sie befindet. Maßgebend bei medizinischen Studiengängen ist die Übereinstimmung der vorklinischen oder der klinischen Semester.

Botanischer Garten

Ein Botanischer Garten wurde bereits bei der Wiedereröffnung der Universität angelegt. Die heutige, 10 ha große Anlage wurde 1955 fertiggestellt. Schwerpunkte sind die Biologische Abteilung, das Arboretum, die Steppenanlage und die Systematische Abteilung. Das Freigelände ist täglich von 7.30 bis 17 Uhr bei freiem Eintritt für alle Studierenden geöffnet. Von den Gewächshäusern sind nur einige im Sommer zugänglich.

Während des Sommerhalbjahres finden regelmäßig Führungen statt, die in der Presse angekündigt werden. Außerdem können Sonderführungen für Gruppen vereinbart werden (Tel. 39-26 28/22 51). Prospekte sind am Garteneingang, ein Gartenführer und ein Gehölzverzeichnis sind im Buchhandel erhältlich.

Cafeterien

Träger: Studentenwerk Mainz,
Staudingerweg 21

- Café medicum, Obere Zahlbacher Straße 63, Mo-Do 8.30-18, Fr 8.30-17
- Cafeteria am Forum, Becherweg 5, Mo-Do 9-16, Fr 9-15
- Cafeteria MPI für Polymerforschung, Ackermannweg 10, Mo-Fr 8.45-14.15
- Cafeteria Philosophicum, Welderweg 18,

Mo-Do 8.45-16.30, Fr 8.30-15.15 (in der vorlesungsfreien Zeit geschlossen)

- Cafeteria ReWi, Welderweg 9, Mo-Do 9-18, Fr 9-17
- Cafeteria SB II, Bentzelweg 17, Mo-Do 8.30-16.30, Fr 8.30-15.30 (in der vorlesungsfreien Zeit geschlossen)
- Cafeteria Zentralmensa, Staudingerweg 15, Obergeschoß, Mo-Do 8.30-18, Fr 8.30-17

Deutsche Sprachkurse für Ausländer

Postanschrift:

Lehrgebiet Deutsch als Fremdsprache der
Johannes Gutenberg-Universität Mainz,
55099 Mainz;

Besucheranschrift: Welderweg 18
(Philosophicum), Tel. 39-26 48

Alle ausländischen Studierenden aus nicht deutschsprachigen Ländern müssen gemäß Rahmenordnung der Westdeutschen Rektorenkonferenz vor Aufnahme des Fachstudiums die Prüfung zum Nachweis deutscher Sprachkenntnisse ablegen. Die Sprachkenntnisse werden vom Lehrgebiet Deutsch als Fremdsprache überprüft. Bewerber, die die Sprachprüfung nicht bestehen, können – sofern Lernplätze für Deutsch als Fremdsprache zur Verfügung stehen – im Lehrgebiet

Deutsch als Fremdsprache Deutsch lernen und für diese Zeit, jedoch höchstens für vier Semester, dort eingeschrieben werden, wobei zu bedenken ist, daß die Universität Mainz für die Aufnahme in die Phase I die erfolgreich abgeschlossene Grundstufe Deutsch als Fremdsprache voraussetzt. Nach Bestehen der Prüfung zum Nachweis deutscher Sprachkenntnisse können ausländische Studienbewerber in das Fachstudium eingeschrieben werden. Bei zulassungsbeschränkten Fächern gelten Sonderregelungen. Ausländische Studenten, die ins Fachstudium aufgenommen wurden, können an studienbegleitenden Sprachveranstaltungen teilnehmen.

Einfahrerlaubnis

Verkehrsaufsicht: Forum universitatis 3,
Erdgeschoß, Zi. 00-336, Tel. 39-26 07
Sprechzeiten:
Mo, Do, Fr 9.30-11.30, Di, Mi 13.30-15.30
Die für das laufende Semester und das nächste Semester gültigen Vergabebedingungen

für eine Einfahrerlaubnis auf das Universitätsgelände können jeweils zu Semesterbeginn an der Pforte Campus, Ackermannweg 11, sowie bei der Verkehrsaufsicht eingesehen werden.

Einführungsveranstaltungen

Studieneinführungsveranstaltungen der Fachbereiche für Studienanfänger, Fach- und Hochschulortwechsler vom 18. bis 22. Oktober 1993

Einführungsveranstaltungen werden in allen Fächern zu allen Studiengängen eine Woche vor Semesterbeginn angeboten.

Montag, 18. Oktober 1993

- Soziologie
11-13 P 11
- Studium generale
11-13 P 3
- Mathematik
11-13 N 1
- Geschichte
14-16 P 1

Dienstag, 19. Oktober 1993

- Englisch, Anglistik, Amerikanistik,
Englische Sprachwissenschaft
9-11 P 1
- Medizin und Zahnmedizin (Teil 1)
10-11 Hs 19
- Pädagogik: Diplomstudiengang
10-12 P 11
- Physik und Meteorologie
11-13 Hs 20
- Pädagogik: Magister- und Promotions-
studiengang
12-14 P 11

- Ethnologie, Afrikanische Philologie
und Afrika-Studien: Vorstellung der
Lehrveranstaltungen (Muppet-Show)
12-14 Aud. max.
- Medizin und Zahnmedizin (Teil 2)
14-15 Hs 19
- Theaterwissenschaft
14-16 P 15
- Politikwissenschaft/Sozialkunde
14-16 P 1
- Bildende Kunst
16-17 P 2
- Publizistik
16-18 P 1
- Buchwesen
16-18 P 6
- Kunstgeschichte, Christliche Archäologie
und Byzantinische Kunstgeschichte
17-18 P 2

Mittwoch, 20. Oktober 1993

- Psychologie für Nebenfachstudenten
9-10 P 11
- Indologie
9-10 P Zi. 321
- Wirtschaftswissenschaften
9-11 RW 1
- Französisch/Romanische Philologie
9-11 P 1
- Chemie (Studiengang Diplom und
Lehramt)
9-11 Hs 22
- Psychologie für Hauptfachstudenten
10-12 P 11

- Allgemeine Sprachwissenschaft
11-12 P 12
- Deutsch/Deutsche Philologie
11-13 P 1
- Klassische Archäologie
11-13 P 3
- Vergleichende Sprachwissenschaft
12-13 P 12
- Orientkunde
12-13 PR 314
- Iranistik
13-14 PR 326
- Studienförderung nach BAföG
13-14 Hs 13, Forum 7
- Chemie (Lehramt, zusätzliche Veranstaltung)
14-15 SR SBI (Becherweg 36)
- Allgemeine und vergleichende Literaturwissenschaft
14-16 P 6
- Musikwissenschaft
14-16 P 161
- Ethnologie, Afrikanische Philologie und Afrika-Studien
16-18 Forum 7, Hs 13
- Lehramt an Gymnasien
16-18 P 1
- Rechtswissenschaft
16-18 RW 1
- Studium generale
17-19 N 2
- Erziehungswissenschaftliches Begleitstudium für Lehramtsstudiengänge
18-20 P 1

Donnerstag, 21. Oktober 1993

- Ägyptologie
9-10 P 205
- Deutsch als Fremdsprache
10-12 P 3
- Philosophie
11-13 P 11
- Russisch/Slavische Philologie
11-13 P 15

- Informationen zum Studium im Ausland
14-15 Forum 1, Hs 7
- Integriertes Studienprogramm (Magister/Maîtrise)
16-18 P 11
- Musik
16-18 Konzerts. Musik, Binger Str. 26

Freitag, 22. Oktober 1993

- Geologie, Paläontologie, Mineralogie
9-11 N 3
- Klassische Philologie
9-11 P 206
- Biologie
10-12 Hs 18
- Geographie
11-13 N 3

Montag, 25. Oktober 1993

- Sport
8.15-9.00 Hs 2 (FB 26)
- Pharmazie
11-13 SR Pharmazie
- Evangelische Theologie
15 h Forum Eingang 4, R 00-415

Fachbereich 01: Katholische Theologie

Der Einführungskurs I (verpflichtend für das 1. und 2. Fachsemester) wird von Dr. Thomas BERGER (interimistisch) und Akad. Mitarbeitern geleitet.:

- Entweder als Intensivwoche: Mo, 18. Oktober 1993, 9 Uhr, bis Fr, 22. Oktober, 17 Uhr, Priesterseminar, Augustinerstraße 34, 6500 Mainz. Anmeldung: Im Büro der Studienberatung, (Forum 6, R 01-611, Tel. 39-27 45). Es besteht die Möglichkeit der Teilnahme am Mittagessen. Die Mittagessengebühr (voraussichtlich 30,- DM) ist bei der Anmeldung zu zahlen.
- Oder als Semesterkurs: Wöchentlich ein zweistündiges Tutorium. Beginn: Do, 28. Oktober 1993, 8 Uhr, Forum 6, R 01-624 (Anmeldung nicht erforderlich).

Erstsemesterveranstaltungen der Fachschaften

Während der Einführungswoche (und darüber hinaus) bieten die Fachschaften Beratungen von Studierenden für Studierende an.

Achten Sie auf die Aushänge der Fachschaften vor ihren Büros. Die Anschriften der Fachschaften sind in dem Abschnitt »Informationen für Studierende« bei jedem Fachbereich aufgelistet.

Einschreibung (Immatrikulation)

Die Einschreibung kann nur dann erfolgen, wenn der Bewerber auf seinen Antrag einen Zulassungsbescheid erhalten hat. Angaben über den Zeitpunkt der Immatrikulation, vorzulegende Unterlagen, Einschreibeverfahren und weitere wichtige Informationen sind dem Bescheid zu entnehmen. Erst mit der Immatrikulation erwirbt der Studierende das

Recht auf die Teilnahme an Lehrveranstaltungen. Mit der Einschreibung erhält der Studierende ein Studienbuch der Universität und den Studierendenausweis. Studienbücher, die der Bewerber während des vorangegangenen Studiums an einer anderen Hochschule erhalten hat, werden weitergeführt.

Ermäßigungen

Als Student bzw. Studentin kann man sich unter bestimmten Voraussetzungen von den Rundfunk- und Fernsehgebühren befreien lassen. Über die Anspruchsberechtigung entscheidet das Sozialamt (Mainz: Rheinstraße 43-45). Studierende, die von den Rundfunk- und Fernsehgebühren befreit sind, haben Anspruch auf Ermäßigung der Telefongebühren. Die Antragstellung erfolgt beim Telekomladen (Mainz: Am Brand 36).

Die Bundesbahn und die Verkehrsbetriebe der Stadt Mainz gewähren den ordentlich Studierenden der Johannes Gutenberg-Universität Fahrpreisermäßigung. Die hierzu notwendigen Anträge sind unmittelbar bei

diesen Stellen erhältlich und werden nach durchgeführter Einschreibung vom Studentensekretariat bestätigt bzw. nach vollzogener Rückmeldung von dem Studierenden selbst mit den über EDV erstellten Bescheinigungen für Fahrpreisermäßigung versehen.

Nähere Informationen zu diesem Thema werden z.B. in der Informationsbroschüre »Studieren in Mainz« unter dem Stichwort »Gebührenermäßigung« gegeben. Die Broschüre, die jeweils zum Wintersemester erscheint, ist beim Studentenwerk Mainz, Studentenhaus, Staudingerweg 21, Eingang A, Tel. 39-49 11, erhältlich.

Exmatrikulation

Wer die Universität verlassen will, stellt beim Studentensekretariat innerhalb der dafür vorgesehenen Frist Antrag auf Exmatrikulation (mittels des Rückmeldungsboogens). Dem

Antrag sind beizufügen: a) Studienbuch, b) Studentenausweis, c) Entlastungsnachweis (im Sekretariat erhältlich).

Ferien

Ferienregelung in den Bundesländern im Schuljahr 1993/94 (Stand März 1992)

Land	Sommer 1993	Herbst 1993	Weihn. 1993/94	Ostern 1994	Pfingsten 1994
Baden-Württemb.	1.7.-14.8.	2.11.-5.11.	23.12.-7.1.	28.3.-8.4.	13.5.-24.5.
Bayern	22.7.-6.9.	1.11.	23.12.-8.1.	28.3.-9.4.	24.5.-4.6.
Berlin	24.6.-7.8.	2.10.-9.10.	23.12.-3.1.	liegen noch nicht vor	
Brandenburg	24.6.-7.8.	2.10.-9.10.	23.12.-4.1.	liegen noch nicht vor	
Bremen	18.6.-31.7.	23.9.-2.10.	23.12.-8.1.	21.3.-9.4.	24.5.-28.5.
Hamburg	5.7.-14.8.	11.10.-23.10.	23.12.-4.1.	7.3.-19.3.	13.5.-23.5.
Hessen	26.7.-3.9.	25.10.-29.10.	23.12.-14.1.	28.3.-15.4.	24.5.-25.5.
Meckl.-Vorpom.	1.7.-14.8.	4.10.-9.10.	23.12.-3.1.	30.3.-5.4.	20.5.-24.5.
Niedersachsen	18.6.-31.7.	24.9.-2.10.	23.12.-8.1.	19.3.-9.4.	21.5.-24.5.
Nordrhein-Westf.	8.7.-21.8.	11.10.-16.10.	24.12.-6.1.	21.3.-9.4.	24.5
Rheinland-Pfalz	15.7.-24.8.	18.10.-23.10.	23.12.-8.1.	21.3.-9.4.	24.5
Saarland	15.7.-28.8.	25.10.-30.10.	22.12.-5.1.	21.3.-11.4.	—
Sachsen	15.7.-25.8.	18.10.-26.10.	23.12.-4.1.	31.3.-9.4.	19.5.-24.5.
Sachsen-Anhalt	15.7.-25.8.	18.10.-22.10.	23.12.-4.1.	29.3.-12.4.	20.5.-25.5.
Schleswig-Holst.	2.7.-14.8.	11.10.-23.10.	23.12.-8.1.	28.3.-9.4.	—
Thüringen	29.7.-11.9.	25.10.-30.10.	23.12.-5.1.	28.3.-9.4.	20.5.-24.5.

Langfristige Sommerferienplanung der Schulen

(Beschluss der 256. Plenarsitzung der Ständigen Konferenz der Kultusminister und -senatoren der Länder in der Bundesrepublik Deutschland vom 5./6. Dezember 1991)

Land	1995	1996	1997	1998	1999	2000	2001	2002
Baden-Württemb.	27.7.-9.9.	25.7.-7.9.	31.7.-13.9.	30.7.-12.9.	29.7.-11.9.	27.7.-9.9.	26.7.-8.9.	25.7.-7.9.
Bayern	27.7.-11.9.	1.8.-16.9.	31.7.-15.9.	30.7.-14.9.	29.7.-13.9.	27.7.-11.9.	26.7.-10.9.	1.8.-16.9.
Berlin	29.6.-9.8.	20.6.-31.7.	19.6.-2.8.	9.7.-19.8.	15.7.-25.8.	20.7.-30.8.	19.7.-29.8.	4.7.-14.8.
Brandenburg	29.6.-9.8.	20.6.-31.7.	19.6.-2.8.	9.7.-19.8.	15.7.-25.8.	20.7.-30.8.	19.7.-29.8.	4.7.-14.8.
Bremen	6.7.-16.8.	27.6.-7.8.	17.7.-27.8.	23.7.-2.9.	22.7.-1.9.	13.7.-23.8.	28.6.-8.8.	20.6.-31.7.
Hamburg	29.6.-9.8.	20.6.-31.7.	26.6.-6.8.	9.7.-19.8.	15.7.-25.8.	20.7.-30.8.	19.7.-29.8.	4.7.-14.8.
Hessen	6.7.-16.8.	18.7.-28.8.	24.7.-3.9.	16.7.-26.8.	1.7.-11.8.	22.6.-2.8.	21.6.-1.8.	27.6.-7.8.
Meckl.-Vorpom.	29.6.-9.8.	20.6.-31.7.	26.6.-6.8.	9.7.-19.8.	15.7.-25.8.	20.7.-30.8.	19.7.-29.8.	4.7.-14.8.
Niedersachsen	22.6.-2.8.	27.6.-7.8.	17.7.-27.8.	23.7.-2.9.	22.7.-1.9.	13.7.-23.8.	28.6.-8.8.	20.6.-31.7.
Nordrhein-Westf.	13.7.-23.8.	4.7.-14.8.	3.7.-13.8.	25.6.-5.8.	17.6.-31.7.	29.6.-9.8.	5.7.-15.8.	18.7.-28.8.
Rheinland-Pfalz	6.7.-16.8.	18.7.-28.8.	24.7.-3.9.	16.7.-26.8.	1.7.-11.8.	22.6.-2.8.	28.6.-8.8.	4.7.-14.8.
Saarland	6.7.-16.8.	18.7.-28.8.	24.7.-3.9.	16.7.-26.8.	1.7.-11.8.	22.6.-2.8.	21.6.-1.8.	27.6.-7.8.
Sachsen	22.6.-2.8.	27.6.-7.8.	17.7.-27.8.	23.7.-2.9.	22.7.-1.9.	13.7.-23.8.	28.6.-8.8.	20.6.-31.7.
Sachsen-Anhalt	22.6.-2.8.	27.6.-7.8.	17.7.-27.8.	23.7.-2.9.	22.7.-1.9.	13.7.-23.8.	28.6.-8.8.	20.6.-31.7.
Schleswig-Holst.	29.6.-9.8.	20.6.-31.7.	19.6.-2.8.	9.7.-19.8.	15.7.-25.8.	20.7.-30.8.	19.7.-29.8.	4.7.-14.8.
Thüringen	22.6.-2.8.	27.6.-7.8.	17.7.-27.8.	23.7.-2.9.	22.7.-1.9.	13.7.-23.8.	28.6.-8.8.	20.6.-31.7.

Förderungsmöglichkeiten

(BAföG) – Ausbildungsförderung nach Bundesausbildungsförderungsgesetz

- Postanschrift: Johannes Gutenberg-Universität – Amt für Ausbildungsförderung, Saarstraße 21, 55122 Mainz
- Besucheranschrift: Forum universitatis 6, 1. OG, Telefon: 39-9 72, Fax: 39-54 52.

Sprechstunden: Di 12.30-15.30, Fr 9-12 (während der Sprechstunden ist eine telefonische Auskunft nicht möglich). Persönliche Beratungs- und Informationsgespräche außerhalb der Sprechstunden nur nach vorheriger Terminvereinbarung.

Antragsausgabe: Zimmer 638, Mo-Fr 8-11.30, Di 8-11.30 und 12.30-15.30. Bei Vorlage von Unterlagen bitte Förderungsnummer angeben, soweit bekannt.

BAföG-Beratung des AStA

Rechts- und BAföG-Beratung außerhalb der Universitätsverwaltung im AStA (kostenlos): AStA-Sekretariat, Staudingerweg 21, Di 16-20

Erziehungsbeihilfe gem. 27 BVG

Eignungsfeststellungen erteilt der Senatsausschuß für Studienbeihilfen. Geschäftsführung: Förderungs- und Sozialberatung, Forum universitatis I, Zi. 00-102, Mo-Fr 11-12, Tel. 39-23 17

Förderungsmöglichkeiten allgemeiner Art

Alexander-von-Humboldt-Stiftung

- Jean-Paul-Straße 12, 5300 Bonn 2, Tel. (02 28) 8 33-0, Fax 83 31 99.

Präsident: Prof. Dr. Reimar LÜST. Generalsekretär: Dr. Heinrich PFEIFFER. Vertrauensdozent an der Johannes Gutenberg-Universität Mainz: Univ.-Prof. Dr. Helmut RINGSDORF, FB 19, Tel. 39-24 02

Die Alexander-von-Humboldt-Stiftung ist

eine öffentliche Stiftung privaten Rechts. Träger ist die Bundesrepublik Deutschland, vertreten durch den Bundesminister des Auswärtigen.

Vergabe von jährlich bis zu 440 Forschungsstipendien an hochqualifizierte und promovierte Wissenschaftler des Auslandes zur Durchführung von längerfristigen (6 bis 24 Monate) Forschungsvorhaben an Universitäten oder anderen Forschungsinstituten in der Bundesrepublik Deutschland.

Offen für alle Nationen und alle Fachgebiete; Bewerbung zu jeder Zeit direkt bei der Stiftung in Bonn; monatliche Stipendienraten 1900,- bis 2600,- DM netto je nach wissenschaftlicher Qualifikation und akademischer Stellung; Reisekosten sowie weitere Zuschläge; Altersgrenze 40 Jahre.

Carl Duisberg Gesellschaft e.V.

- Hohenstaufenring 30-32, 50674 Köln, Tel. (02 21) 20 98-0, Fax (02 21) 20 98-1 11. Geschäftsführung: Dr. Norbert SCHNEIDER, Hauptgeschäftsführer. Landesstelle Rheinland-Pfalz: Große Bleiche 31/33, Postfach 12 06, 55002 Mainz, Tel. 23 28 59, Leiter: Dr. Rainer KREBS.

Die Carl Duisberg Gesellschaft (CDG) ist eine gemeinnützige Organisation für internationale berufliche Weiterbildung und Personalentwicklung. Ihre Programme richten sich an Fach- und Führungskräfte in der Bundesrepublik Deutschland, in anderen Industrieländern und in der Dritten Welt.

Die angebotenen Programmmaßnahmen werden aus Mitteln des Bundes, der Bundesländer und internationaler Organisationen wie z.B. Europäischer Gemeinschaft und UNO finanziert.

Die Bewerbung zu Fortbildungsprogrammen erfolgt für Deutsche bei der Zentrale der CDG in Köln, Geschäftsbereich Industrieländer, für Bewerber aus Staaten der Dritten

Welt sind die Bewerbungen über die Auslandsvertretungen der Bundesrepublik Deutschland einzureichen, und es muß eine Nominierung durch die Regierung des Heimatstaates erfolgen.

Der Direkteinstieg in ein Stipendienprogramm nach Aufnahme des Studiums in Deutschland ist regelmäßig nicht möglich.

Die Landesstelle Rheinland-Pfalz berät Bewerber auf Wunsch über das vorhandene Programmangebot und die Aufnahmebedingungen.

Cusanuswerk

- Baumschulallee 5, 5300 Bonn 1,
Tel. (02 28) 63 14 07/08

Vertrauensdozent an der Johannes Gutenberg-Universität Mainz: Univ.-Prof. Dr. rer. nat. Peter BECKMANN, Theoretische Physik (FB 18), Staudingerweg 7, Tel. 39-58 11

Das Cusanuswerk fördert besonders begabte deutsche katholische Studierende aller Fachrichtungen an wissenschaftlichen Hochschulen (Erststudien bis zum ersten berufsbefähigenden Examen, Promotionen in begrenztem Umfang; Zweitstudien werden in der Regel nicht gefördert.) Zu den Eignungsvoraussetzungen zählen eindeutig überdurchschnittliche intellektuelle und wissenschaftliche Qualifikationen, geistige Offenheit, der Wille, die Aufgaben in Beruf, Gesellschaft und Kirche in christlichem Verantwortungsbewußtsein zu übernehmen.

Interessenten können sich selbst bewerben oder durch Schule, Hochschule, Studentenfarrer oder ehemalige Stipendiaten vorschlagen lassen. Zum Auswahlverfahren gehören ausführliche wissenschaftliche Gutachten, ein Gutachten des Studentenfarrers, ein Kolloquium mit einem Mitglied der Geschäftsstelle des Cusanuswerks.

Evangelisches Studienwerk e. V.

- Haus Villigst, 58239 Schwerte,
Tel. (0 23 04) 75 50

Vertrauensdozent an der Johannes Gutenberg-Universität Mainz: Univ.-Prof. Dr. Friedrich Wilhelm KRON, Pädagogisches Institut (FB 11), SB II 02-653, Colonel-Kleinmann Weg 2, Tel. 39-21 43; privat: Am Linsenberg 21, 6500 Mainz, Tel. 22 54 68

Das Evangelische Studienwerk fördert begabte evangelische deutsche Studierende aller Fachbereiche an wissenschaftlichen und künstlerischen Hochschulen. Erwartet wird von den Stipendiaten Aufgeschlossenheit für die Aufgaben der Kirche, soziales Engagement, Bereitschaft zur Mitarbeit am studienbegleitenden (praktischen und theoretischen) Programm des Werks. Der Selbstbewerbung (für das Sommersemester bis 15. September, für das Wintersemester bis 15. März) müssen zwei Gutachten beiliegen, davon eins von einem Lehrer bzw. einem Hochschullehrer. Die Bewerber sollen nicht jenseits des 5. Semesters sein. Gezahlt wird familienabhängig ein Stipendium in Höhe von 880,- DM zuzüglich 150,- DM Büchergeld. Auch Promotionen werden gefördert (Tel. 75 52 15).

Friedrich-Ebert-Stiftung

- Abteilung Studienförderung,
Godesberger Allee 149,
5300 Bonn 2, Tel. (02 28) 88 30

Landesbüro Rheinland-Pfalz: Erthalstraße 1, 6500 Mainz. Vertrauensdozenten an der Johannes Gutenberg-Universität: Dr. Klaus BODEMER, FB 12, Tel. 39-59 56; Univ.-Prof. Dr. Erdmann GORMSEN, FB 22, Tel. 39-27 73; Univ.-Prof. Dr. Eckhart PICK, FB 03, Tel. 39-21 47; Univ.-Prof. Dr. Dieter KAFITZ, FB 13, Tel. 39-21 73; Univ.-Prof. Dr. Helmut RINGS DORF, FB 19, Tel. 39-24 02; Univ.-Prof. Dr. Herbert SCHWEDT, FB 13, Tel. 39-27 57

Die Friedrich-Ebert-Stiftung fördert deutsche und ausländische Studenten aller Fachrichtungen bis zu einem ersten berufsbefähigenden Examen (Grundförderung). Voraussetzungen zur Annahme in die Studienförde-

rung sind überdurchschnittliche Studienleistungen, ausgeprägte Reife des Charakters und staatsbürgerliches Verantwortungsbeußtsein. Das Stipendium für deutsche Studenten beträgt maximal 780,-DM und 150,-DM Büchergeld monatlich. Ausländische Studenten erhalten ein monatliches Stipendium von 750,- DM und ein Büchergeld von 100,- DM pro Semester sowie zur Deckung der Sozialgebühren und der Pflichtbeträge zur gesetzlichen Krankenversicherung einen jährlichen Pauschalbetrag von 350,- DM.

Ausländische Stipendiaten, die ein Staats- oder Diplomexamen abgelegt haben, können den Antrag auf Aufnahme in die Promotionsförderung stellen. In diesen Fällen wird das monatliche Stipendium auf 850,- DM zuzüglich 70,- DM Promotionszuschlag erhöht. Auch Doktoranden erhalten ein Büchergeld von 100,- DM pro Semester sowie zur Deckung der Sozialgebühren und der Pflichtbeiträge zur gesetzlichen Krankenversicherung jährlichen Pauschalbetrag von 350,- DM.

Die Promotion deutscher Doktoranden wird gefördert als eigenständige wissenschaftliche Leistung oder als gleichwertige Leistung in einer intra- oder interdisziplinären Arbeitsgruppe, in der Regel im Anschluß an ein abgeschlossenes akademisches Studium. Die Promotionsförderung erfolgt unabhängig vom elterlichen Einkommen. Bei verheirateten Doktoranden muß das Einkommen des Ehepartners zur Deckung des Stipendiums mit herangezogen werden. Förderungsbetrag 800,- DM für ledige, 1000,- DM für verheiratete Doktoranden.

Friedrich-Naumann-Stiftung

- Abteilung Begabtenförderung,
Taubenstr. 48/49, O-1086 Berlin,
Tel. (00 30 72) 22 31 10 4

Vertrauensdozenten an der Johannes Gutenberg-Universität Mainz: Univ.-Prof. Dr. jur. Gerhard GROHS, Institut für Ethnologie und

Afrika-Studien (FB 12), Forum universitatis 6, Zi. 00-651, (Tel. 39-25 42, Sprechzeiten Do 11-12 u. n. V. (in der vorlesungsfreien Zeit nur n. V.).

Leitender Regierungsdirektor Dr. Manfred SCHUMACHER, Zentrale Verwaltung der Universität, Forum universitatis 2, Zi. 01-319/315, Tel. 39-23 03/06. Univ.-Prof. Dr. phil. Berno WISCHMANN, FB 26, Zi. in der Großen Sporthalle, Tel. 22 10 32, Sprechzeiten Di 10-11, Do 11.30-12.30. Univ.-Prof. Dr. Klaus JUNG, FB 26, Tel. 39-35 87

Die Friedrich-Naumann-Stiftung fördert deutsche und ausländische Studierende und Doktoranden aller Fachrichtungen an Universitäten in der Bundesrepublik. Deutsche Studenten können sich nach dem 3. Semester bewerben, als Absolvent des 2. Bildungsweges auch schon nach dem 1. Semester. Ausländische Studenten müssen zunächst eine Zwischenprüfung an einer deutschen Universität oder eine vergleichbare Prüfung in ihrem Heimatland abgelegt haben. Graduiertenstipendien werden in beschränktem Umfang und unter dem Aspekt gesellschaftlicher Relevanz vergeben. Bewerbungen sind direkt an das Referat Studienförderung der Friedrich-Naumann-Stiftung zu richten.

Hanns-Seidel-Stiftung e. V. – Studienförderung

- Lazarettstraße 19, Postfach 19 08 46,
8000 München 19, Tel. (0 89) 12 58-0
- Vertrauensdozent an der Johannes Gutenberg-Universität Mainz: Univ.-Prof. Dr. Jürgen WILKE, Institut für Publizistik (FB 12), Jakob-Welder-Weg 20, Tel. 39-25 39
- Der Verwirklichung der Ziele der Hanns-Seidel-Stiftung dienen vielfältige und höchst unterschiedliche Maßnahmen, welche z.B. die Bereiche der politikwissenschaftlichen Forschung, der Politikberatung, der politischen Jugend- und Erwachsenenbildung, der internationalen Verständigung und der Entwicklungshilfe umfassen. Im Sommersemester

1982 begann die Hanns-Seidel-Stiftung, Stipendien an hochbegabte Studenten und Wissenschaftler zu vergeben. Ziel der Studienförderung ist es, zur Erziehung eines persönlich und wissenschaftlich hochqualifizierten Akademikernachwuchses beizutragen.

Hans-Böckler-Stiftung

- Bertha-von-Suttner-Platz 3,
40227 Düsseldorf, Tel. (02 11) 30 14 41
Vertrauensdozent an der Johannes Gutenberg-Universität Mainz: Univ.-Prof. Dr. Franz HAMBURGER (FB 11), Tel. 39-29 18
Errichtet 1954 durch den Bundesvorstand des DGB als Stiftung Mitbestimmung, seit 1977 Hans-Böckler-Stiftung. Gefördert werden engagierte und begabte Studierende aus den Kreisen abhängig Beschäftigter, um einen Beitrag zur Überwindung sozialer Bildungsbarrieren und zur Herbeiführung echter Chancengleichheit zu leisten. Höhe des Stipendiums: Maximal 720,- DM und 150,- DM Büchergeld. Eine Direktbewerbung ist nicht möglich. Der Antrag ist an die örtliche Verwaltungsstelle einer der DGB-Gewerkschaften zu richten. DGB-Adresse in Mainz: Kaiserstraße 26-30, Tel. 23 16 27

Heinrich-Böll-Stiftung e. V.

- Unter Krahenbäumen 9,
50668 Köln, Tel. (02 21) 160 510
Das Studienwerk fördert begabte und gesellschaftspolitisch motivierte Studentinnen und Studenten und Graduierte aller Fachrichtungen. In seiner themen- und fächerübergreifenden Förderung will es ein ganzheitliches Verhältnis zu Mensch, Natur und Gesellschaft entwickeln helfen. Kreativität und interdisziplinäre Herangehensweise an Studium und Promotion gehören ebenso zu Kriterien der Auswahl wie Themen aus Kunst, Kultur und Literatur, der Zeitgeschichte und der Beschäftigung mit Osteuropa und der früheren DDR. Zentrales Anliegen ist es, durch die besondere Förderung von Frauen dazu

beizutragen, geschlechtsspezifische Benachteiligungen zu kompensieren und die Unterrepräsentanz von Frauen in akademischen Berufen zu verringern.

Konrad-Adenauer-Stiftung e. V. – Institut für Begabtenförderung

- Rathausallee 12, 5205 St. Augustin 1,
Tel. (0 22 41) 2 46-328
Vorsitzende: Dr. Dorothea WILLMS. Hauptgeschäftsführer: Dr. Lothar KRAFT. Landesbüro Rheinland-Pfalz: Bildungswerk Mainz, Flachsmarkt 2, 6500 Mainz, Tel. 22 19 15. Leiter des Instituts für Begabtenförderung: Dr. Günter BUCHSTAB.
Vertrauensdozenten an der Johannes Gutenberg-Universität Mainz: Univ.-Prof. Dr. Josef Joachim MENZEL, (FB 16), Tel. 39-24 33; Univ.-Prof. Dr. Eckart KLEIN, (FB 03), Tel. 39-24 33
Die Konrad-Adenauer-Stiftung fördert überdurchschnittlich begabte deutsche Studierende und Graduierte und ermöglicht ihnen durch die Vergabe von Stipendien ein gründliches Studium. Sie bietet außerdem mit einem studienbegleitenden Seminarprogramm Gelegenheit zum politischen und fachübergreifenden wissenschaftlichen Gedankenaustausch.
Um ein Stipendium können sich deutsche Studierende und Graduierte bewerben, deren Persönlichkeit und Begabung besondere wissenschaftliche Leistungen erwarten lassen. Die Bewerber sollen politisches Verantwortungsbewußtsein und soziale Aufgeschlossenheit mitbringen und bereit sein, in Einrichtungen und Organisationen von Hochschule, Politik und Gesellschaft mitzuarbeiten.
Mit einem speziellem Förderungsprogramm für den journalistischen Nachwuchs bietet die Konrad-Adenauer-Stiftung Studenten, die eine journalistische Berufstätigkeit anstreben, eine an den beruflichen Anforderun-

gen orientierte Aus- und Fortbildungsmöglichkeit.

Das Stipendium für Studierende kann – je nach der wirtschaftlichen Lage der Eltern – bis zu 880,- DM im Monat betragen. Unabhängig davon wird ein monatliches Büchergeld von 150,-DM gezahlt. Ein zweisemestriger Studienaufenthalt im Ausland kann nach Ablauf der Probeförderungszeit gefördert werden. Studenten, die im Studium bereits weit fortgeschritten sind, können nicht berücksichtigt werden.

Das Stipendium für Promovenden beträgt 1200,- DM (neue Bundesländer) bzw. 1400,-DM (alte Bundesländer). Verheiratete erhalten einen Zuschlag von 300,-DM. Voraussetzung für die Aufnahme in die Graduiertenförderung ist u.a. ein überdurchschnittlicher Examensabschluß.

Bei Studierenden ist der Bewerbungsschluß für das Sommersemester der 15. Januar, für das Wintersemester der 15. Juli eines Jahres. Bei Graduierten ist der Bewerbungsschluß für das Sommersemester der 31. Januar, für das Wintersemester der 31. Juli eines Jahres.

Studienstiftung des Deutschen Volkes

- Mirbachstraße 7, 53173 Bonn,
Tel. (02 28) 8 20 96-0

Präsident: Prof. Dr. Manfred EIGEN. Generalsekretär: Dr. Hartmut RAHN. Vertrauensdozenten der Studienstiftung an der Johannes Gutenberg-Universität Mainz: Univ.-Prof. Dr. Wolfgang BÖRSCH-SUPAN (federführend) (FB 17), Sprechzeiten n. tel. V., Tel. 39-25 28; Univ.-Prof. Dr. Wolfgang DIPOLD (FB 04); Univ.-Prof. Dr. Udo EBERT (FB 03); Univ.-Prof. Rolf GUNDLACH (FB 15); Univ.-Prof. Dr. Walther HADDING (FB 03); PD Dr. Manfred HENNEN (FB 12); Univ.-Prof. Dr. Dr. h.c. Dieter JANIK (FB 15); Univ.-Prof. Dr. Martin KRETZSCHMAR (FB 18); Univ.-Prof. Dr. Jochen MARTENS (FB 21); Univ.-Prof. Dr. Eckart;

OTTO (FB 02); Univ.-Prof. Dr. Hans SILLESCU (FB 19); Prof. Dr. Ursel THEILE, Genetische Beratungsstelle des Landes Rheinland-Pfalz, Hafestraße 6, 6500 Mainz Die Studienstiftung ist eine Einrichtung zur Förderung hervorragend begabter Studenten. Studierende aller Fachrichtungen können in die Förderung aufgenommen werden. Die finanzielle Förderung umfaßt ein Lebenshaltungsstipendium von z. Z. maximal 880,- DM, bei dessen Berechnung das Einkommen der Eltern und/oder des Ehepartners berücksichtigt wird. Darüber hinaus erhält jeder Stipendiat ein »Büchergeld« von monatlich 150,-DM, das elternunabhängig gewährt wird. Die Dauer der Förderung erstreckt sich bis zum Abschluß des ersten berufsbefähigenden Examens. Anschließend kann ein Promotionsstipendium beantragt werden, das für maximal zwei Jahre gewährt wird. Die Höhe dieses Stipendiums beträgt monatlich 1400,- DM. Voraussetzung ist ein mindestens »gut« bestandenenes Staats-, Diplom- oder Magisterexamen. Darüber hinaus gibt es für Stipendiaten Auslands-, Sprachkursstipendien und die Möglichkeit zur Teilnahme an Ferienakademien.

Vorschläge von Hochschullehrern werden jederzeit angenommen. Schulvorschläge müssen bis zum 15. Juli eingegangen sein. Selbstbewerbung ist ausgeschlossen. Die von den Schulen vorgeschlagenen Abiturienten werden zu Auswahlseminaren eingeladen, in denen über die Aufnahme entschieden wird. Über die Aufnahme der von den Hochschullehrern vorgeschlagenen entscheidet nach zwei persönlichen Gesprächen ein Ausschuß. Die Aufnahme erfolgt bei allen Auswahlverfahren (Ausnahme Doktorandenauswahl) für zunächst drei bzw. vier Probeseester. Danach entscheidet der Aufnahmeausschuß über die Weiterförderung bis zum ersten berufsbefähigenden Examen.

Volkswagen-Stiftung

- Kastanienallee 35, 30519 Hannover,
Tel. (05 11) 83 81-0, Fax (05 11) 83 81-3 44
Vorsitzender des Kuratoriums: Prof. Dr.
Hans-Ludwig SCHREIBER; Generalsekretär:
Rolf MÖLLER

Die Stiftung wurde im Jahre 1961 von der Bundesrepublik Deutschland und dem Land Niedersachsen zur Förderung von Wissenschaft und Technik in Forschung und Lehre gegründet. Ihre Förderungsmittel sind als zweckgebundene Zuwendungen an wissenschaftliche Einrichtungen zu vergeben. Laufende Mittel dürfen nur in Ausnahmefällen über die Dauer von fünf Jahren hinaus gewährt werden.

Die Stiftung fördert grundsätzlich im Rahmen zeitlich begrenzter Schwerpunkte vorwiegend interdisziplinären Charakters.

Anträge sind schriftlich an die Geschäftsstelle der Volkswagen-Stiftung zu richten. Sie sollen – auch sprachlich – so abgefaßt sein, daß sie sowohl der Stiftung als auch den Fachgutachtern ein verständliches und für die Prüfung ausreichendes Bild des geplanten Projekts vermitteln. Fachliche Ausführungen können dem Antrag gegebenenfalls auch als Anlage beigegeben werden.

Förderungen für besondere Personenkreise

Adolf-Todt-Stiftung

Die Stiftung wurde errichtet durch Frau Helene Todt zum Andenken an ihren verstorbenen Ehemann Adolf Todt, ehemals Vorsitzender des Vorstandes der Kalle AG, Wiesbaden-Biebrich. Aus den Stiftungsmitteln werden in jedem Jahr einige Stipendien an Doktoranden der Chemie für hervorragende wissenschaftliche Leistungen gewährt. Vergabevorschläge können von Professoren, die würdige Doktoranden der Chemie betreuen, während der vom Dekan des Fachbereichs Chemie und Pharmazie festgelegten Ausschrei-

bungsfrist, eingereicht werden. Die Auswahl der Stipendiaten obliegt einem Gremium, dem der Dekan und zwei weitere, vom Fachbereichsrat bestimmte Professoren angehören. Die Verleihung nimmt der Dekan vor.

Barbara-Koch-Stiftung

Die Stiftung wurde 1962 errichtet. Ausschließlicher Zweck ist die Hilfe für das behinderte Kind.

Boehringer-Ingelheim-Stiftung

Die Stiftung wurde 1979 errichtet. Sie dient zur Förderung der chemischen, medizinischen und pharmazeutischen Wissenschaft. Es werden Mittel zur Förderung eines Forschungsprojekts oder als Stipendium für einen Doktoranden oder einen besonders qualifizierten wissenschaftlichen Mitarbeiter vergeben. Vorschlagsberechtigt sind die Fachbereiche Medizin sowie Chemie und Pharmazie.

Dr. med. Erich und Ella Tancre-Stiftung

Die Stiftung wurde am 1965 durch Frau Dr. med. Ella Tancre, Wiesbaden, zum Gedenken an ihren Ehemann Dr. med. Erich Tancre, errichtet. Aus ihr werden auf Vorschlag des Medizinischen Fachbereiches einmalige Stipendien an Doktoranden vergeben.

Dr. Georg-Scheuing-Stiftung

Die Stiftung wurde 1962 errichtet zum Gedächtnis des 1948 verstorbenen Dipl.-Chem. Dr. Georg Scheuing, Leiter der wissenschaftlichen Abteilung der Firma C. H. Boehringer Sohn, Ingelheim, von seiner Gattin Martha, geb. Steiger. Stipendien werden an bedürftige und würdige Studierende und Doktoranden der Fachbereiche Chemie und Pharmazie vergeben. Daraus können ferner die notwendigen Kosten für wissenschaftliche Arbeiten aus dem Gebiet der Chemie bestritten werden. Über die Vergabe der Mittel entscheidet der Präsident der Universität. Antragsberechtigt

sind: die Direktoren der Chemischen Institute, des Instituts für Pharmazie, die Stellvertretenden Vorsitzenden des Senatsausschusses für Studienbeihilfen sowie jeder Förderungsberechtigte. Die Anträge sind jeweils bis zum 15. November eines Jahres an den Präsidenten zu richten.

Dr. juris utriusque Karl Feldbausch-Stiftung

Die Stiftung wurde 1969 durch Dr. Karl Feldbausch, Speyer, errichtet. Das Stiftungsvermögen steht je zur Hälfte dem Fachbereich Katholischen Theologie und dem Fachbereich Biologie zur Verfügung. Im Fachbereich Biologie wird aus der Stiftung die systematische zoologische und botanische Forschung gefördert. Anträge sind an die genannten Fachbereiche zu richten.

Emil und Paul Müller-Gedächtnisstiftung zur Förderung der Wissenschaft

Die Stiftung wurde 1964 durch Direktor Fritz Müller, Wiesbaden, zum Gedächtnis an seinen Vater, Generaldirektor Emil Müller, Gründer der Rheinisch-Westfälischen Sprengstoff-AG, Troisdorf, und seinen Bruder, Professor Dr. Paul Müller, Generaldirektor der Dynamit Nobel AG, Troisdorf, errichtet. Sie dient der unmittelbaren Förderung der Wissenschaft in den naturwissenschaftlichen Fächern, insbesondere der Fachrichtung Chemie, durch Unterstützung der Lehr- und Forschungseinrichtungen, Förderung bestimmter fachlich und zeitlich begrenzter Forschungsvorhaben, wissenschaftlicher Arbeiten und Veröffentlichungen auf dem Gebiet der Chemie und ihrer Grenzgebiete. Daneben werden Beihilfen in jeglicher Form zum Studium sowie zu Forschungs- und Studienreisen im In- und Ausland an Professoren, wissenschaftliche Mitarbeiter und Studenten gewährt. Dem Stiftungsbeirat, der Vergabevorschläge an den Vorstand richtet, gehören zwei vom

Fachbereichsrat vorgeschlagene und vom Präsidenten der Universität bestellte Professoren des Fachbereichs Chemie an. Geschäftsstelle des Beirats ist das Dekanat des Fachbereichs Chemie.

Dem Stiftungsvorstand gehören an: Martin JOCHEM (Syndikus der Dresdner Bank AG, Frankfurt), Fritz KAMM (Direktor der Dresdner Bank, Filiale Mainz), Universitätskanzler Dieter VOGEL-ARNOLDI

Emilie Lemmer-Stiftung

Die Stiftung wurde 1965 errichtet. Aus ihr werden Beihilfen an unbemittelte Studenten der katholischen Theologie und an unbemittelte katholische Studenten der Medizin gewährt. Vorschlagsberechtigt sind die genannten Fachbereiche. Die Vorschläge sind über den Präsidenten an den Vorstand der Stiftung zu richten.

Fulbright-Kommission

- Theaterplatz 1a, 5300 Bonn, Tel. (02 28) 36 10 21/22/23
- Kommission für Studenten- und Dozenten-austausch zwischen der Bundesrepublik Deutschland und den Vereinigten Staaten von Amerika. Die Fulbright-Kommission vergibt Stipendien an deutsche Studenten für ein akademisches Jahr in den USA. Bewerbungen sind möglich für Voll-, Teil- und Reisestipendien. Auskunft erteilt das Akademische Auslandsamt der Johannes Gutenberg-Universität, Forum 2, Erdgeschoß, Tel. 39-22 81.

Hedwig-Saint-Denis-Stiftung

Die Stiftung wurde 1967 errichtet. Die Mittel werden für wissenschaftliche Forschungszwecke zur Krebsbekämpfung verwandt.

Horst Kliemann Stiftung

- Großer Hirschgraben 17-21, 60004 Frankfurt/Main, Postfach 10 04 42, Tel. (0 69) 13 06-(0)

Vorstand: Vorsitzender: Dr. Wulf D. v. LUCIUS, Stuttgart; Prof. Dr. Reinhard WITTMANN, Fischbachau; Dr. Klaus G. SAUR, München

Die Horst Kliemann Stiftung wurde als rechtsfähige Stiftung privaten Rechts 1969 durch Frau Margarete Kliemann gegründet. Sie dient der Förderung der buchhandelsgeschichtlichen Forschung und ihrer Publikationen. Sie unterstützt insbesondere Studenten und Doktoranden bei Studienaufenthalten im In- und Ausland und leistet Zuschüsse zu Forschungsaufgaben.

Karl Gückinger Stiftung

Universität Mainz, Saarstr. 39, 6500 Mainz
Die Stiftung wurde auf Grund eines Testaments von Karl Gückinger 1989 errichtet. Aus den Stiftungsmitteln werden sowohl Stipendien für junge Wissenschaftler als auch Unterstützung für Fortbildungs- und Forschungsseminare des Fachbereiches Chemie und Pharmazie gewährt. Über die Vergabe der Mittel entscheidet der Stiftungsvorstand, dem der Kanzler der Universität, der Dekan des Fachbereichs 19 Chemie und Pharmazie sowie Univ.-Prof. Dr. Helmut RINGSDORF, FB 19, angehören.

Landrichter Dr. Müller'sche Stiftung

Gefördert werden elternlose Jurastudierende. Weitere Informationen: Förderungs- und Sozialberatung, Johanna EHLERS, Forum 1, EG, Raum 102, Tel. 39-23 17, Mo-Fr 11-12 u. n. tel. V.

Mainzer Vollwaisen

Nähere Informationen: Förderungs- und Sozialberatung, Johanna EHLERS, Forum 1, EG, Raum 102, Tel. 39-23 17, Mo-Fr 11-12 u. n. tel. V.

Ökumenisches Stipendienprogramm des Diakonischen Werkes der EKD e. V.

▪ Postfach 10 11 42, 7000 Stuttgart 10,

Tel. (07 11) 21 59-4 88 oder -4 90,

Fax (07 11) 21 59-2 88

Das Diakonische Werk vergibt kurzfristige Beihilfen und Stipendien an Studierende aus Entwicklungsländern. Beihilfen können während des Studiums unter bestimmten Voraussetzungen gewährt werden. Stipendien bis zu höchstens 36 Monaten werden an bedürftige Studenten vergeben, die hinsichtlich ihrer fachlich-akademischen Qualifikation, der entwicklungspolitischen Relevanz ihrer beruflichen Perspektive und ihres entwicklungspolitischen Engagements förderungswürdig sind. Anträge auf Stipendien und Beihilfen können nur über die Evangelischen Studentenpfarrer, für den Bereich der Universität Mainz über die Evangelische Studentengemeinde, Am Gonsenheimer Spieß 1, 55122 Mainz, gestellt werden.

Otto Benecke Stiftung e. V.

Die Otto Benecke Stiftung e. V. führt Bildungs- und Förderungsprogramme durch. Ziel der Programme ist die Integration von Zuwanderern in die Gesellschaft der Bundesrepublik Deutschland.

Für den Personenkreis der Spätaussiedler, Asylberechtigten und Kontingentflüchtlinge bis zum Alter von 30 Jahren, die hier ein Hochschulstudium aufnehmen oder fortsetzen wollen, kann die schulische, berufliche und gesellschaftliche Integration nach Richtlinien des Bundesministeriums für Frauen und Jugend gefördert werden. Die Maßnahmen umfassen Erstberatung, Informationsseminare, Kurse zum Erlernen der deutschen Sprache, Lehrgänge zum Erwerb der Hochschulzugangsberechtigung und maßnahmenbegleitende Seminare.

Für den Personenkreis der Spätaussiedler bis zum Alter von 50 Jahren, die im Herkunftsland eine Hochschulausbildung abgeschlossen haben, die hier nicht anerkannt oder verwertbar ist, kann die berufliche Eingliederung nach Richtlinien des Bundesministeri-

ums für Bildung und Wissenschaft gefördert werden. Die Maßnahmen umfassen Informationsseminare, ergänzende Sprachkurse, Ergänzungsstudien und berufliche Anpassungskurse. Förderungsanträge können gestellt werden an die:

Otto Benecke Stiftung e. V., Geschäftsstelle Bonner Talweg 57, 53113 Bonn oder: Otto Benecke Stiftung e. V., Leitstelle Frankfurt, Alt Griesheim 18, 65933 Frankfurt, Tel. (0 69) 38 31 95, Fax 39 91 37

Professor Dr. Dietrich Lang-Hinrichsen-Stiftung

Die Stiftung wurde 1983 durch Frau Klara Lang-Hinrichsen zum Gedächtnis an ihren Ehemann, den 1974 verstorbenen Bundesrichter a.D. und o. Professor für Strafrecht und Strafprozeßrecht an der Universität Mainz Dr. Dietrich Lang-Hinrichsen, testamentarisch errichtet. Sie dient der Förderung fähiger Wissenschaftler auf dem Gebiet des Strafrechts.

Anfragen und Anträge sind zu richten an Univ.-Prof. Dr. Ernst-Walter HANACK, Fachbereich Rechts- und Wirtschaftswissenschaften der Johannes Gutenberg-Universität Mainz, als den Geschäftsführenden Beauftragten der Stiftung.

Professor Dr. Friedrich Schubel-Stiftung

Die Stiftung wurde 1985 von Prof. em. Dr. Friedrich Schubel, von 1957 bis 1962 Ordinarius für Englische Philologie an der Johannes Gutenberg-Universität Mainz, und seiner Frau Annamaria eingerichtet und 1989 mit dem Stiftungsvermögen versehen. Gefördert werden würdige und bedürftige Studierende der Englischen Philologie an der Johannes Gutenberg-Universität, die Dissertationen und wissenschaftliche Prüfungsarbeiten in den Studiengängen Lehramt an Gymnasien und Magister Artium anfertigen.

Anfragen: Dekan des Fachbereichs 14 (Phi-

lologie II) der Johannes Gutenberg-Universität, 55099 Mainz

Robert-Müller-Stiftung

Die Stiftung wurde 1966 errichtet durch Verleger Robert Müller, Wiesbaden-Sonnenberg; ausschließlicher Zweck ist die unmittelbare Förderung der Forschung am Medizinischen Fachbereich, vornehmlich auf dem Gebiet der Angio-Kardiologie. Dazu gehören die Unterstützung der Lehr- und Forschungseinrichtungen, Förderung bestimmter, fachlich und zeitlich begrenzter Forschungsvorhaben, wissenschaftlicher Arbeiten und Veröffentlichungen sowie die Gewährung von Beihilfen in jeder Form zu Forschungs- und Studienreisen.

Über die Gewährung von Stiftungsleistungen entscheidet der Stiftungsvorstand auf Vorschlag des Beirats, dem angehören: die Universitätsprofessoren OELERT, THELEN, BRETER. Anträge sind über den Beirat an den Vorstand (Univ.-Prof. Dr. Ernst-Walter HANACK, Direktor F. KAMM) zu richten.

Schuler-Stiftung

Gefördert werden Studierende der Betriebswirtschaft. Weitere Informationen: Förderungs- und Sozialberatung, Johanna EHLERS, Forum 1, EG, Raum 102, Tel. 39-23 17, Mo-Fr 11-12 u. n. tel. V.

Sulzmann-Stiftung

Die Stiftung wurde 1984 durch Familie Sulzmann errichtet zur Förderung der Forschung in Zaire und benachbarten Ländern vornehmlich durch Doktoranden des Instituts für Ethnologie und Afrika-Studien der Johannes Gutenberg-Universität, die die Stiftung treuhänderisch verwaltet. Über die Gewährung von Stiftungsleistungen entscheidet der Beirat, dem Univ.-Prof. Dr. Gerhard GROHS, Univ.-Prof. Dr. Ernst Wilhelm MÜLLER und Univ.-Prof. Dr. Norbert CYFFER, Institut für Ethnologie und Afrika-Studien der Jo-

hannes Gutenberg-Universität Mainz, angehören. Zur Geschäftsführerin wurde Frau Dr. Anna-Maria BRANDSTETTER, Institut für Ethnologie und Afrika-Studien, bestellt.

Förderung von Auslandsaufenthalten

Deutscher Akademischer Austauschdienst e. V. (DAAD)

- Kennedyallee 50, Bonn 2,
Tel. (02 28) 8 82-0, Fax 882-444

Der DAAD mit Sitz in Bonn ist ein eingetragener Verein, der die akademischen Beziehungen zum Ausland sowohl ideell als auch finanziell durch den Austausch von Studierenden und Wissenschaftlern fördert. Die Johannes Gutenberg-Universität Mainz ist ordentliches Mitglied des DAAD. Informationen über die Förderprogramme des DAAD erteilt das Akademische Auslandsamt der Johannes Gutenberg-Universität Forum 2, Erdgeschoß, Tel. 39-22 81

ERASMUS- und LINGUA-Programm

Das ERASMUS-Programm (European Community Action Scheme for the Mobility of University Students) wurde 1987 durch die Europäische Gemeinschaft zur Förderung des Studentenaustausches und der Zusammenarbeit von Hochschulen in der EG und EFTA geschaffen. Das LINGUA-Programm wurde 1989 zur Verbesserung der Fremdsprachenkenntnisse eingeführt. Voraussetzung für die Teilnahme am ERASMUS- und LINGUA-Programm ist, daß Lehrstühle, Institute oder Fachbereiche europäischer Hochschulen klare Absprachen über den Austausch von Studierenden und die Anrechenbarkeit von Studienleistungen treffen. Studenten, die am Austausch teilnehmen, können sich aufgrund dieser Absprachen die im Ausland erbrachten Studienleistungen an der Heimathochschule anrechnen lassen. Deutsche Studierende können während eines mehrmonatigen Studiums im eu-

ropäischen Ausland Teilstipendien der EG erhalten. Neben dem Studentenaustausch wird auch der Dozentenaustausch gefördert. Die Johannes Gutenberg-Universität war im Hochschuljahr 1992/93 an über 40 ERASMUS- und LINGUA-Programmen beteiligt. Allgemeine Fragen zum ERASMUS- und LINGUA-Programm beantwortet das Akademische Auslandsamt.

BAföG-Auslandsförderung

Anträge auf Zuschüsse werden bei gesondert bestimmten Ämtern für Ausbildungsförderung gestellt. Weitere Informationen:

BAföG-Amt, Forum universitatis 6, 1. OG,
Tel. 39-9 72; Förderungs- und Sozialberatung, Forum universitatis 1, Zi. 00-102, Tel. 39-23 17

Förderung des wissenschaftlichen Nachwuchses

Außer den unter »Förderung für Vorhaben aller Fachrichtungen« genannten Institutionen.

Förderungsstipendien nach Titel 681 02

Senatsausschuß für die Vergabe von Förderungsstipendien nach Titel 681 02. Vorsitzende: Vizepräsidentin Univ.-Prof. Dr. Dagmar EISSNER

Der Senatsausschuß vergibt Stipendien nur an Studierende, die zum wissenschaftlichen Nachwuchs gerechnet werden können. Die Antragsteller müssen sich aufgrund ihrer bisherigen überdurchschnittlichen Leistungen einer besonderen Förderung für würdig erwiesen haben. Stipendien können demnach nur im Zusammenhang mit eigenen laufenden wissenschaftlichen Arbeiten (Magister-, Staatsexamens-, Diplom- oder Doktorarbeit und selbständige wissenschaftliche Arbeiten in einem Forschungsprojekt) vergeben werden. Die Gewährung der Stipendien darf nicht von Dienstleistungen abhängig ge-

macht werden. Ein Rechtsanspruch auf die Gewährung eines Stipendiums besteht nicht. Stipendien werden einmalig bis zu einem Höchstbetrag von monatlich 600,- DM (ohne Hochschulabschluß 550,- DM) gewährt. Die Förderungsdauer ist auf höchstens sechs Monate begrenzt. Verlängerungsanträgen kann nur in besonders begründeten Ausnahmefällen entsprochen werden.

Die wissenschaftliche Qualifikation ist durch zwei ausführliche Gutachten von Hochschullehrern (erstes Gutachten vom betreuenden Professor und zweites Gutachten durch einen weiteren Professor) zu bestätigen. Zusätzlich ist die Benotung für die erbrachten Studienleistungen, Vordiplom, Diplom, Staatsexamen und sonstige Prüfungen anzugeben. Mediziner geben das Datum sowie die jeweilige Punktzahl des Prüfungsabschnittes an.

Ein Beschäftigungsverhältnis als wissenschaftliche Hilfskraft, das aus Landesmitteln finanziert wird, schließt die Gewährung eines Stipendiums nach Titel 681 02 aus. Förderungsstipendien sind neben Stipendien der Deutschen Studienstiftung, Dr. G.-Scheuing-Stiftung und der Graduiertenförderung nicht möglich. Sonstige bezahlte Tätigkeiten sind anzugeben. Förderungsstipendien werden auf BAföG Angerechnet.

Der ausgefüllte und mit zwei Gutachten ergänzte Antrag ist dem Dekan zuzuleiten. Der Dekan prüft die formalen Voraussetzungen für die Antragsstellung und leitet die Anträge an die Stipendienvergabekommission des Fachbereichs, die die Priorität und die Reihenfolge der Antragsteller festlegt und die Anträge an den Senatsausschuß weiterleitet. Antragsformulare sind erhältlich

- a) in den Dekanaten der Fachbereiche,
- b) bei der Förderungsabteilung, Becherweg 4, 2. Stock, Zi. 704, Tel. 39-48 04, Sprechzeiten Di 12.30-15.30, Fr 9-12

Graduiertenförderung

Zentrale Kommission für die Graduiertenförderung. Vorsitzender: Univ.-Prof. Dr. Dietrich ROLLE, FB 14, Tel. 39-27 65. Stellv. Vorsitzender: Univ.-Prof. Dr. Dietrich BERG, FB 22. Geschäftsführung: Johanna EHLERS, Forum universitatis 1, Zi. 00-102, Tel. 39-23 17, Sprechzeiten: Mo-Fr 11-12

Nach Maßgabe des Landesgraduiertenförderungsgesetzes (LGFG) werden Promotionsstipendien vergeben. Die Stipendien und Zuschläge für Sach- und Reisekosten werden als Zuschüsse gewährt. Stipendien können erhalten:

1. Doktoranden, die ein Hochschulstudium abgeschlossen haben, das die Zulassung zur Promotion ermöglicht,
2. Studierende, die soweit Studien- und Promotionsordnung es vorsehen, als Studienabschluß lediglich die Promotion anstreben. In diesem Fall kann die Förderung ein halbes Jahr vor Ablauf der in der Promotionsordnung vorgesehenen Studiendauer beginnen, falls alle sonstigen Voraussetzungen für die Meldung zum Rigorosum vorliegen.

Die Ausschreibung der Stipendien erfolgt in regelmäßigen Abständen hochschulöffentlich. Antragsformulare sind jederzeit in der Geschäftsstelle der Zentralen Kommission für die Förderung des wissenschaftlichen Nachwuchses erhältlich.

Stiftung Mainzer Universitätsfonds

Verwaltungsausschuß: Vorsitzender: Der Kanzler. Leiter des Rentamtes: Ernst HEDDERICH, Ernst-Ludwig-Straße 12, 6500 Mainz, Tel. 23 27 29.

Der Mainzer Universitätsfonds hat die Aufgabe, aus seinen Erträgen die Lehre und Forschung im Bereich der Johannes Gutenberg-Universität zu unterstützen und zur Nachwuchsförderung beizutragen. Die Verteilung der Mittel erfolgt auf Antrag durch den Präsidenten der Universität.

Bund-Länderprogramm für Frauen

Über die Vergabe von Stipendien und Werkverträgen für Frauen in der Wissenschaft nach einer Familienphase informiert das Frauenbüro, Forum 3, Zi. 00-402, Tel. 39-29 88, und die Förderungs- und Sozialberatung, Forum 1, EG, Raum 102, Tel. 39-23 17.

Soziales Netz

Zuständig für die individuelle Beratung der Förderungsmöglichkeiten innerhalb und außerhalb der Universität: Förderungs- und Sozialberatung, Johanna EHLERS, Forum 1, EG, Raum 102, Tel. 39-23 17, Mo-Fr 11-12 und n. tel. V.

Förderung für Schwangere und alleinstehende Studierende mit Kind

Nähere Informationen: Förderungs- und Sozialberatung, Johanna EHLERS, Forum 1, EG, Raum 102, Tel. 39-23 17, Mo-Fr 11-12 u. n. tel. V.

Ausländernotfonds

Aus diesem Fonds sollen Studierende unterstützt werden, die aufgrund politischer Ereignisse in ihrem Heimatland oder durch von ihnen nicht zu vertretende persönliche Umstände in Not geraten sind und bei denen dadurch der erfolgreiche Abschluß ihres Studiums gefährdet ist.

Nähere Informationen: Brigitte ORF, Studentenwerk Mainz, Staudingerweg 21, Eingang C, Tel. 39-49 27

Barbeihilfe

Studierende, die sich kurzfristig in einer finanziellen Notlage befinden, welche die Fortführung ihres Studiums gefährdet oder die einen mit ihrem Studium in Zusammenhang stehenden plötzlichen Geldbedarf haben, der aus anderen Mitteln nicht gedeckt werden kann, können Barbeihilfe beantragen.

Nähere Informationen: Brigitte ORF, Studentenwerk Mainz, Staudingerweg 21, Eingang C, Tel. 39-49 27

Freitisch

Nähere Informationen über Essensvergünstigungen erteilt das Studentenwerk Mainz, Studentenhaus, Eingang A, Sprechzeiten Mo, Do 10-12, Tel. 39-49 11

Darlehen des AStA-Sozialreferat

Nähere Informationen erteilt das AStA-Sozial-Referat, Staudingerweg 21, Tel. 39-48 22

Darlehen des Studentenwerks Mainz

Darlehenskasse für Studierende in Rheinland-Pfalz

Geschäftsführung: Brigitte ORF, Studentenwerk Mainz, Staudingerweg 21, Eingang C, Tel. 39-49 27

Dem Ausschuß gehören an: ein Geschäftsführer des Studentenwerks oder dessen Vertreter, ein Mitglied des Allgemeinen Studierenden-Ausschusses.

Darlehensanträge sind im Studentenwerk Mainz erhältlich; Sprechzeiten: Mo, Mi, Do, Fr 10-12 und in besonderen Fällen nach tel. V. Das Darlehen ist ein Examensabschlußdarlehen und kann ein Jahr vor Examensbeginn beantragt und bewilligt werden. Wird eine Prüfung in mehreren Abschnitten abgelegt, so kann das Darlehen erst ein Jahr vor Beginn des letzten Abschnittes der Prüfung gewährt werden. Höchstsumme: 3000,- DM. Dem Antrag sind beizufügen: Paßbild, Bürgschaftserklärung, zwei Dozentengutachten, Einkommensnachweis der Eltern bzw. Ehegatten. Fälligkeit der Rückzahlung: Zwei Monate nach Abschluß des Examens in monatlichen Teilbeträgen von mindestens einem Zwölftel; der Zinssatz beträgt 3 % jährlich.

Darlehenskasse Notgemeinschaft Studiendank

Unselbständige Stiftung des öffentlichen Rechts beim Studentenwerk Mainz. Die Darlehenskasse der Notgemeinschaft Studiendank vergibt kurzfristige Darlehen (Laufzeit: höchstens zwei Jahre) bis zu 4000,- DM gegen Sicherheit (Bürgschaftserklärung) zur Finanzierung des Studiums. Vergabe durch einen Ausschuß; persönliche Vorsprache.

Sprechzeit (N.N.): Mo, Di, Do, Fr 10-12, Staudingerweg 21, Eingang C, Tel. 39-49 36

Darlehenskasse Studentenwerk Mainz

Die Darlehenskasse des Studentenwerks vergibt kurzfristige Überbrückungsdarlehen an Studierende, welche sich in einer vorübergehenden Notlage befinden. Für die Gewährung des Darlehens ist keine Bürgschaft erforderlich. Vergabe durch einen Ausschuß, persönliche Vorsprache (Brigitte ORF). Sprechzeit: Mo, Di, Do, Fr 10-12 (Staudingerweg 21, Eingang C), Tel. 39-49 27.

Sozialhilfe

Auskunft: Stadtverwaltung Mainz, Sozialamt, Rheinstraße 43-45, Mo-Di, Do Fr 8.30-12

Individuelle Beratung und zuständig für die erforderlichen Gutachten: Förderungs- und

Sozialberatung, Johanna EHLERS, Forum 1, EG, Raum 102, Tel. 39-23 17, Mo-Fr 11-12 u. n. tel. V.

Senatsausschuß für Studienbeihilfen

Der Senatsausschuß für Studienbeihilfen unter dem Vorsitz von Vizepräsidentin Univ.-Prof. Dr. D. EISSNER wendet sich an alle Studierenden der Johannes Gutenberg-Universität Mainz und bietet Unterstützung in folgenden Bereichen an:

1. Barbeihilfen, Ausländernotfonds, Darlehen Notgemeinschaft Studiendank: Univ.-Prof. Dr. W. RIEDEL, FB 14, Tel. 39-32 96
2. Gutenberg-Stipendien der Stadt Mainz: Univ.-Prof. Dr. O. BÖCHER, FB 02, Ev. Theologie, Tel. 39-22 85
3. Ausländerbeauftragter: Univ.-Prof. Dr. F. HAMBURGER, FB 11, Pädagogisches Institut, Tel. 39-29 18
4. Senatsbeauftragter für behinderte Studierende: Univ.-Prof. Dr. E. STOFFT, FB 04, Anatomisches Institut, Tel. 39-21 72
5. Senatsbeauftragter für Wohnheimfragen: Dr. phil. K. ORTSEIFEN, FB 14, Seminar für Englische Philologie, Tel. 39-27 67

Sprechzeiten bitte direkt bei den Beauftragten oder bei der Geschäftsführung erfragen: Johanna EHLERS, Forum 1, EG, Raum 102, Tel. 39-23 17, Mo-Fr 11-12 u. n. tel. V.

Fundsachen

Fundsachen werden aufbewahrt:

- für den Campus-Bereich: Pedell Forum, Forum Eingang Becherweg 2, Zi. 01-111, Tel. 39-23 41
- für den Mensa-Bereich: Marija DIGNASS, Sekretariat II der Verpflegungsbetriebe, Studentenhaus, Eingang B, Staudingerweg 21, Tel. 39-49 26
- für den Klinikums-Bereich: Fundbüro des

Klinikums, Gebäude 204, Zentralabteilung, Zi. 229, Tel. 17-22 07

- für den Mainzer Stadtbereich: Fundbüro der Stadtverwaltung, Klarastr. 4, Tel. 12-24 32, Sprechzeiten: Mo-Fr 8.30-12, Mo-Do 13.30-16, Fr 13.30-14.30
- für die Städtischen Verkehrsbetriebe: Fundbüro der Stadtwerke Mainz, Mozartstr. 8, Tel. 12-66 51, Sprechzeiten: Mo-Do 7-12, 12.30-15, Fr 7-12, 12.30-14.30

Gastprofessorenhaus

Besucheranschrift:
Wittichweg 1, Tel. 39-58 70
Das Gastprofessorenhaus dient der Unter-

bringung ausländischer Wissenschaftler.
Vermittlung durch das Akademische Aus-
landsamt, s. S. 43

Hausmeister und Pedelle (außer Klinikum)

Erläuterung: (H) = Hausmeister, (P) = Pedell, C = Campus, A = außerhalb des Campus

Bezeichnung	Lage	Straße	Raum, Tel.-Nr.
Chemie (H)	C	Becherweg 22	Zi. 17
Domus universitatis (H)	A	Alte Universitätsstraße 19	2 65 84
Forum universitatis (P) und (H)	C	Becherweg 2	Zi. 01-111, 39-23 41
Bildende Kunst (H)	A	Am Taubertsberg 6	39-21 31
Musik (H)	A	Binger Straße 26	23 16 60
Naturwissenschaften (P)	C	Becherweg 21	Poststelle
Naturwissenschaften (H)	C	Becherweg 21	Zi. 65
Pharmazie (H)	C	Staudingerweg 5	Zi. 00-234
Philosophicum (P)	C	Welderweg 18	Zi. P 9
Philosophicum (H)	C	Welderweg 18	Zi. P 8
Physik (H)	C	Staudingerweg 7	39-59 16
Recht und Wirtschaft (P)	C	Welderweg 4	Zi. 1
Schönborner Hof (H)	A	Schillerstraße 11	Zi. 7
Sonderbau II (SB II) (H)	C	Becherweg 17	Zi. 00-141
Sport (H)	C	Albert-Schweitzer-Straße 22	Zi. 102
Zahnlabor (H)	C	Bentzelweg 14	Zi. 17

Hochschulgesetz

Das Landesgesetz über die wissenschaftlichen Hochschulen in Rheinland-Pfalz (Hochschulgesetz – HochSchG) in der Fassung vom 9. September 1987 regelt die Rechte und Pflichten der Mitglieder der Körperschaft Hochschule, ihre Struktur, Verwaltung und Mittelverwaltung, sowie das Verhältnis

der Hochschule zum Land. Das Hochschulgesetz enthält auch Regelungen über die Studierendenschaft und die Studentenwerke. Erhältlich beim Ministerium für Wissenschaft und Weiterbildung, Pressedienst, Mittlere Bleiche 61, 55116 Mainz.

Hörsäle

Campus universitatis

Hörsaal	Platzzahl	Standort
<i>Hörsäle am Forum</i>		
Hs 7	144	Forum 1, Atrium minimum
Hs 8	342	Forum 1
Hs 10	84	Forum, Eingang Becherweg 4
Hs 11	78	Becherweg 5
Hs 13	132	Forum, Eingang Becherweg 4
Hs 15	143	Forum, Eingang Becherweg 4
Hs 16	199	Forum, Eingang Becherweg 4
Auditorium maximum	285	Becherweg 5
Atrium maximum	234	Becherweg 5
Atrium minimum	117	Becherweg 5
<i>Hörsäle im Gebäude Re-Wi (alt)</i>		
Hs I	42	Welderweg 4
Hs II	80	Welderweg 4
Hs III	60	Welderweg 4
Hs IV	80	Welderweg 4
Hs V	42	Welderweg 4
Hs VI	42	Welderweg 4
Hs VII	42	Welderweg 4
<i>Hörsäle im Gebäude Welderweg 9</i>		
Hs RW 1	1000	Welderweg 9
Hs RW 2	140	Welderweg 9
Hs RW 3	80	Welderweg 9
Hs RW 4	60	Welderweg 9
Hs RW 5	40	Welderweg 9
Hs RW 6	40	Welderweg 9
<i>Hörsäle im Philosophicum</i>		
Hs P 1	374	Welderweg 18
Hs P 2	130	Welderweg 18
Hs P 3	112	Welderweg 18
Hs P 4	112	Welderweg 18
Hs P 5	130	Welderweg 18
Hs P 6	40	Welderweg 18
Hs P 7	72	Welderweg 18
Hs P 10	180	Welderweg 18

Hörsaal	Platzzahl	Standort
Hs P 11	130	Welderweg 18
Hs P 12	50	Welderweg 18
Hs P 13	84	Welderweg 18
Hs P 15	40	Welderweg 18
Hs P 101	30	Welderweg 18
Hs P 102	84	Welderweg 18
Hs P 103	50	Welderweg 18
Hs P 104	84	Welderweg 18
Hs P 105	50	Welderweg 18
Hs P 106	60	Welderweg 18
Hs P 107	20	Welderweg 18
Hs P 108	40	Welderweg 18
Hs P 109a	35	Welderweg 18
Hs P 110	60	Welderweg 18
Hs P 200	35	Welderweg 18
Hs P 201	30	Welderweg 18
Hs P 202	51	Welderweg 18
Hs P 203	30	Welderweg 18
Hs P 204	180	Welderweg 18
Hs P 205	48	Welderweg 18
Hs P 206	84	Welderweg 18
Hs P 207	60	Welderweg 18
Hs P 208	50	Welderweg 18

Hörsäle in den

Naturwissenschaftlichen Gebäuden

Hörsaal	Platzzahl	Standort
Hs 11	52	Müllerweg 6
Hs 18	244	Becherweg 9
Hs 19	200	Becherweg 13
Hs 20	280	Becherweg 14
Hs 21	108	Welderweg 11
Hs 22	348	Becherweg 22
Hs 23	95	Becherweg 22
Hs N 025	81	Becherweg 21
Hs N 1	272	Becherweg 23
Hs N 2	211	Becherweg 23
Hs N 3	202	Becherweg 23
Hs N 6	132	Becherweg 21
Hs N 33	95	Becherweg 21
Hs 120	108	Becherweg 45

Hörsäle im Fachbereich Sport

Hörsaal	Platzzahl	Standort
Hs S 1	368	Sportinstitut
Hs S 2	96	Sportinstitut
Hs S 3	98	Sportinstitut

Universitätsklinikum

Raum	Platzzahl	Standort	Raum	Platzzahl	Standort
0231/0221 (Konferenz- zimmer)	40	Diätlehreanstalt, Bau 304	00-141 (Kurssaal)	100	Patholog. Bau 707
6	175	ZMK-Klinik	00-232	61	Patholog. Bau 706
129	36	ZMK-Klinik	U 24 A/	140	Hautklinik, Bau 401
227	50	ZMK-Klinik	U 1241		HNO/Augen- klinik, Bau 101
224 (Kurssaal)	39	ZMK-Klinik	136	93	Frauenklinik, Bau 104
F 231	212	Bau 205		132	Inst. f. Klinische Strahlenkunde, Bau 210
	278	Chirurgie Bau 505		65	Pulverturm
A42 (Kurssaal)	50	Chirurgie Bau 505			
A 40 (Konferenzzimm- er)	32		04423	340	
00-111	268	Patholog. Bau 707			

Infothek

- Forum universitatis 1,
Erdgeschoß, Zi. 00-123
- Öffnungszeiten Mo-Fr 8-11

Die Präsenzbibliothek bei der Zentralen Studienberatung verfügt über bildungspolitische, studienberatende und arbeitsmarktpolitische Literatur. Im Leseraum können allgemeine und fachspezifische Informationsschriften eingesehen werden; Studien-

und Prüfungsordnungen der Universität Mainz sind dort verfügbar, auch Vorlesungsverzeichnisse anderer Hochschulen und länderübergreifende Informationsschriften können eingesehen werden. Ferner sind die AIS-Informationen zu den akademischen Berufsfeldern, die Abi-/Uni-Hefte der Bundesanstalt für Arbeit und die »Blätter zur Berufskunde« dort vorrätig.

Internationale Studierendenausweise und Deutsch-Französischer Sozialausweis

1. Der Internationale Studierendenausweis des Deutschen Studentenwerks e. V. (FIY-TO-Ausweis) ist gegen Vorlage des gültigen Studierendenausweises und eines Paßbildes im Sekretariat des Studentenwerks Mainz, Staudingerweg 21, Eingang A, Tel. 39-49 11, erhältlich (Gebühr 10,- DM).
2. Der Internationale Studierendenausweis des AStA ist unter Vorlage eines Paßbildes und des gültigen Studentenausweises im AStA-Geschäftszimmer, Staudingerweg 21, gegen eine Gebühr von 12,- DM erhältlich.

Das Geschäftszimmer ist Mo-Do 10-13, Fr 10-12 geöffnet.

3. Der Deutsch-Französische Sozialausweis berechtigt, in Frankreich soziale Leistungen (Essen, Übernachtungen) gleichberechtigt mit französischen Studierenden in Anspruch zu nehmen. Der ein Jahr gültige Ausweis ist gegen eine Gebühr von DM 3,-, einem Lichtbild und die Vorlage des Studentenausweises beim Studentenwerk Mainz, Staudingerweg 21, Eingang A (Frau SCHREIBER, Tel. 39-49 11) erhältlich.

Kindergarten/-krippen

Campus universitatis

Wittichweg 1a, Tel. 38 21 05. Der Kindergarten an der Universität, eine städtische Einrichtung, kann von Studierenden und Angestellten der Universität Mainz in Anspruch genommen werden. Die Anmeldung ist immer in Verbindung mit einem Dringlichkeitsantrag an den Senatsausschuß für den Universitätskindergarten zu richten. In der Kinderkrippe werden Kinder von 0 bis 3 Jahren, im Kindergarten solche von 3 bis 6 Jahren betreut. Die Betreuung dauert von 7 bis 17 Uhr, wobei die Zeiten von 7 bis 8 Uhr und von 16 bis 16.30 sogenannte Notzeiten sind, die nur von Bediensteten der Universität in Anspruch genommen werden können.

Katholische Hochschulgemeinde (KHG)

Saarstr. 20, 6500 Mainz, Tel. 38 17 40. Die Kinderkrippe in der KHG ist eine Elterninitiative innerhalb der Hochschulgemeinde.

Die Eltern sind unmittelbar an der Betreuung und der anfallenden Arbeit in der Kinderkrippe beteiligt. Die Belegung umfaßt 3 Gruppen von Kindern von 6 bis 36 Monaten. Voraussetzung für die Aufnahme ist, daß mindestens ein Elternteil an der Johannes Gutenberg-Universität studiert.

Evangelische Studentengemeinde (ESG)

Am Gonsenheimer Spieß 1, 55122 Mainz, Tel. 38 32 55. Die Krabbelstube in der ESG ist eine Elterninitiative zur ganztägigen Betreuung von Kindern im Alter von 15 Monaten bis 3 Jahren. Öffnungszeit: 8 bis 16 Uhr. Die Eltern sind in verschiedenen Bereichen an anfallenden Arbeiten beteiligt.

Nähere Informationen, etwa über die Gebühren, sind unter den angegebenen Telefonnummern erhältlich.

Krankenversicherung

Die Studentische Krankenversicherung ist durch das Gesundheitsreformgesetz (GRG) ab dem Sommersemester 1989 neu geregelt worden. Danach dürfen die Hochschulen eine Einschreibung oder Rückmeldung von Studierenden oder Studienbewerbern, die der Versicherungspflicht unterliegen, ohne den Nachweis über das Bestehen einer Krankenversicherung nicht vornehmen. Von einer Versicherungspflicht wird immer dann ausgegangen, wenn ein Studierender oder ein Bewerber weder das 14. Fachsemester noch das 30. Lebensjahr überschritten hat und keine Bescheinigung der Krankenkasse über

eine Befreiung von der Versicherungspflicht gemäß 8 Abs. 1 Nr. 5 SGB V vorlegen kann. Im Falle der Befreiung von der Versicherungspflicht ist zumindest der Befreiungsbescheid der Krankenkasse vorzulegen. In Zweifelsfällen wenden Sie sich bitte an Ihre Krankenkasse oder an das Studentensekretariat.

Individuelle Beratung über Krankenversicherungen – insbesondere für ausländische Studierende – und zuständig für die erforderlichen Gutachten: Förderungs- und Sozialberatung, Forum universitatis 1, EG, Zi. 00-102, Tel. 39-23 17, Mo-Fr 11-12

Konferenzräume (Campus universitatis)

Raum	Bezeichnung	Platzzahl	Tel.-Nr.
<i>Hauptgebäude – Forum universitatis</i>			
00-410	Sitzungszimmer (Ev. Theologie)	18	über 39-22 17
01-226	Sitzungszimmer (Präsident)	12	39-21 69/23 04
01-624	Sitzungszimmer (Kath. Theologie)	25	über 39-22 15
<i>Hauptgebäude – Forum universitatis/Eingang 2</i>			
01-226	Roter Salon	16	über 39-42 33
01-248	Alter Senatssaal	20	über 39-42 33
<i>Haus Recht und Wirtschaft (alt) – Welderweg 4</i>			
01-032	Sitzungszimmer	30	39-22 25
01-085	Großer Sitzungssaal	60	über 39-23 42
<i>Philosophicum – Welderweg 18</i>			
165	Ehemaliger Fakultätssaal	50	39-27 50
<i>Naturwissenschaftliches Institutsgebäude – Becherweg 21</i>			
702	Senatssitzungssaal	80	39-28 41 oder über 39-22 68
<i>Staudingerweg 9/Bau 2 413</i>			
05-432	Sitzungszimmer (Mathematik)	18	über 39-43 57
<i>Sportinstitut – Albert-Schweizer-Straße 22</i>			
01-100	Sitzungszimmer	36	über 39-35 06

Mein Geheimtip Nr. 1

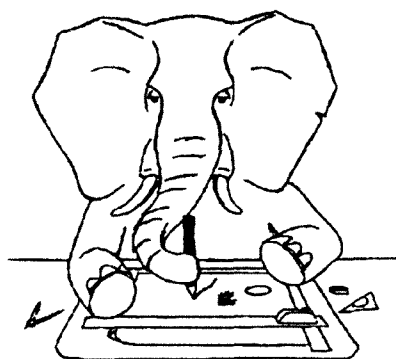

- preisgünstig
- beratungsintensiv
- studentenfreundlich

Wiepa

büromarkt

Mombacher Straße 38 ·  55122 Mainz

Öffnungszeiten: Mo.–Fr. 9.00 – 18.00 Uhr

Lehrveranstaltungen

Vorlesung

Die Vorlesung gibt dem Studierenden die Möglichkeit, sich einen Überblick über Themen und Problemstellungen seines Faches zu verschaffen. Zu Beginn des Semesters wird im allgemeinen eine Literaturliste zum Thema der Vorlesung herausgegeben. Dies ermöglicht dem Studierenden die Vorbereitung und Vertiefung des während der Vorlesung vorgetragenen Stoffes. Für die Vorlesung gibt es keine Begrenzung der Teilnehmerzahl, auch keine Anwesenheitspflicht. Der Besuch einer Vorlesung allein ist auch keine Grundlage für eine Leistungsbescheinigung. Vorlesungen können von allen Studierenden, auch anderer Fächer, besucht werden.

Alle weiteren Veranstaltungen führen den Studierenden an ein eigenständiges wissenschaftliches Arbeiten heran. In Übungen, Seminaren und Praktika ist die Teilnehmerzahl wegen der notwendigen Arbeitsbedingungen begrenzt. Gelegentlich liegt schon am Ende des vorhergehenden Semesters eine Anmelde-Liste für eine Veranstaltung des nächsten Semesters im jeweiligen Institut aus. In diesen Veranstaltungen herrscht Präsenzpflicht, die durch eine Anwesenheitsliste überprüft wird. Diese Veranstaltungen sollen dem Studierenden am Ende des Semesters einen Leistungsnachweis, einen sog. »Schein«, erbringen, der für die Zulassung zur Zwischen- oder Abschlußprüfung verlangt wird.

Übung

Die Übung bietet Studienanfängern eine Einführung in fachspezifische Themen und Problemstellungen oder dient zur Vertiefung, Ergänzung und Anwendung des in Vorlesungen gehörten Stoffes. Am Ende des Semesters wird der Wissenstand meistens durch eine schriftliche Prüfung, eine Klausur, festgestellt. Schriftliche Hausarbeiten, Referate

oder ein Prüfungsgespräch (Kolloquium) sind andere Formen der Prüfung. Sofern der Studierende die erforderlichen Leistungen erbracht hat, erhält er dafür einen Leistungsnachweis (Schein).

Seminar

Hier geht es um die Eigenständigkeit der wissenschaftlichen Arbeit des einzelnen Studierenden. In einem Seminar wird von allen Teilnehmern gemeinsam ein bestimmter umfassender Themenbereich unter verschiedenen Aspekten erarbeitet. Im Gegensatz zur Vorlesung ist hier die aktive Teilnahme der Studierenden an der Diskussion erwünscht. Im allgemeinen übernimmt jeder Teilnehmer ein Referat, durch dessen Vortrag in der Seminar-sitzung die Diskussionsgrundlage geliefert wird. Die Referatsthemen werden im allgemeinen am Anfang des Semesters verteilt. Es empfiehlt sich jedoch, nach Möglichkeit schon am Ende des vorhergehenden Semesters ein Thema auszusuchen, um die vorlesungsfreie Zeit zur Anfertigung eines Referates nutzen zu können. Proseminare besucht der Studierende im Grundstudium, also vor der Zwischenprüfung, danach kann der Studierende Haupt- und Oberseminare besuchen.

Kolloquium

Dies ist im allgemeinen eine Gesprächsrunde von Doktoranden und Diplomanden zu speziellen wissenschaftlichen Problemen und Themen auf persönliche Einladung des jeweiligen Hochschullehres.

Praktikum

Hier soll die Theorie in praktische Anwendung umgesetzt werden. Die Studenten können Experimente zu Übungszwecken durchführen. Laborpraktika finden semesterbegleitend und/oder in der vorlesungsfreien Zeit für die naturwissenschaftlichen Fächer statt.

Schulpraktikum

Studierende des Studienganges für das Lehramt an Gymnasien müssen im Verlauf ihres Studiums zwei Schulpraktika ableisten. Das erste Praktikum dient insbesondere der Hospitation und dauert mindestens zwei Wochen; das zweite Praktikum dient auch der unterrichtspraktischen Erprobung und dauert vier Wochen. Die Schulpraktika sollen mit geeigneten erziehungswissenschaftlichen sowie fachdidaktischen Lehrveranstaltungen der Universität verbunden sein.

Exkursionen

In einigen Studienfächern, z.B. Geographie, Biologie etc., in denen der Lehr- und For-

schungsgegenstand untersucht oder besichtigt werden muß, ist die Teilnahme an Exkursionen obligatorisch.

Tutorien und Arbeitsgemeinschaften

Diese Veranstaltungen begleiten Vorlesungen, Übungen oder Seminare, um den dort gebotenen Stoff durch die Arbeit innerhalb einer kleineren Gruppe, vor allem für Anfangssemester oder ausländische Studierende, zu vertiefen. Hier können inhaltliche Fragen geklärt und diskutiert werden. Diese Gruppen werden von wissenschaftlichen Mitarbeitern oder Studierenden höherer Semester geleitet.

Leihwagen

Allen Studierenden stehen für Umzüge u.ä. Pritschenwagen des Studentenwerks zur Verfügung. Die Wagen können von drei Stunden bis zu drei Tagen zu günstigen Konditionen

gemietet werden. Genaue Auskünfte erteilt die Wohnraumverwaltung des Studentenwerks Mainz, Staudingerweg 21, Eingang C, Tel. 39-49 04, Mo-Fr 9-11, Mi 13.30-14.30

Meldepflicht

Jede/r Student/in ist verpflichtet, sich innerhalb einer Woche nach dem Bezug einer Wohnung oder nach dem Auszug aus einer Wohnung bei der zuständigen Behörde an- bzw. abzumelden. Die An- bzw. Abmeldung

erfolgt bei den zuständigen Orts- und Stadtverwaltungen.

Einwohner- und Meldeamt Mainz: Rheinstr. 105-107. Öffnungszeiten: Mo-Di 8-12, Mi 13.30-17.30, Do-Fr 8-12

Mensen

Zentralmensa

Staudingerweg 15, 6500 Mainz
Träger: Studentenwerk Mainz, Staudingerweg 21, Eingang B (dort ist der Schlüssel für den Schwerbehinderten-Eingang erhältlich), Tel. 39-49 15.

Essenspreise: DM 2,50 bis 4,-
(Vier Wahlessen zur Auswahl)
Öffnungszeiten: Mo-Fr 11-14, Sa 11.30-13.15

Mensa der Katholischen Hochschulgemeinde

Saarstr. 20, 55122 Mainz, Tel. 38 70 46
Essenspreis: DM 3,-
Öffnungszeiten: Mo-Fr 12-13.30

Prüfungsämter für Abschluß Staatsexamen

(Über die Prüfungsämter aller anderen Studiengänge geben die Dekanate des jeweiligen Fachbereichs Auskunft.)

Prüfungsamt Lehramt an Gymnasien

Landesprüfungsamt für das Lehramt an Schulen in Rheinland-Pfalz, Abteilung 5 des Ministeriums für Bildung und Kultur, Mittlere Bleiche 61, 55166 Mainz, Fax 16-2878. Präsidentin: Dr. Helga SMOLLICH, Zi. 316, Sprechzeiten n. tel. V., Tel. 16-45 25/6

Erste Staatsprüfung für das Lehramt an Gymnasien: Regierungsschuldirektorin Ute AHRENS, Zi. 321, Sprechzeiten n. tel. V., Tel. 16-45 30; M. HORNICKEL, W. FEGE, Sprechzeiten in der Universität: Friedrich-von-Pfeiffer-Weg 5, Mo-Mi, Fr 10-12, Tel. 39-48 05/48 00

Prüfungsamt für Juristen

Landesprüfungsamt für Juristen bei dem Ministerium der Justiz. Vorsitzender: Präsident Bruno C. HÜLBUSCH

Geschäftsstelle: Ernst-Ludwig-Straße 3, Ministerium der Justiz, 55116 Mainz, Tel. 16-4905

Prüfungsamt Medizin und Pharmazie

Landesprüfungsamt für Studierende der Medizin und Pharmazie beim Ministerium für

Arbeit, Soziales, Familie und Gesundheit, Bauhofstr. 9, 55116 Mainz

Leiter: Ministerialrat Dr. Jürgen FALTIN, Tel. 16-23 51

Vertreter: Ltd. Ministerialrat

Dr. Werner FRESENIUS

Ansprechpartner bei Grundsatzfragen und für die Anerkennung im Ausland erbrachter Studienleistungen: Michael T. KRUPP, Tel. 16-24 16, Sprechzeiten Mo-Fr 9-12

Ansprechpartner für Medizin:

Harald BECHTOLDT, Tel. 16-43 81, Sprechzeiten Mo-Fr 9-12

Ansprechpartnerin für Zahnmedizin:

Ursula BICHMANN, Tel. 16-44 60, Sprechzeiten Mo-Fr 9-12

Ansprechpartnerin für Pharmazie:

Helga STENNER, Tel. 16-23 30, Sprechzeiten Mo-Fr 9-12

Die Anmeldefrist zu den Prüfungen im Frühjahr 1994 (Ärztliche Vorprüfung und Ärztliche Prüfungen M 1, M 2, M 3) endet am Montag, dem 10. Januar 1994.

Die Fristen für das Nachreichen fehlender Leistungsnachweise enden für

- Ärztliche Vorprüfung
- 1. Abschnitt der Ärztlichen Prüfung
- 2. Abschnitt der Ärztlichen Prüfung am 17. Februar 1994.

Rückmeldung

Die Fortsetzung des Studiums setzt die ordnungsgemäße Rückmeldung zum folgenden Semester voraus. Die Rückmeldung ist innerhalb der Rückmeldefrist (s. Zeittafel) im Studentensekretariat zu beantragen. Nach dieser Frist ist eine Rückmeldung grundsätzlich nicht mehr möglich.

Dem Antrag sind beizufügen: Bestätigung über die entrichteten studentischen Beiträge, Versicherungsbescheinigung der Krankenkasse. Wird mit der Rückmeldung gleichzeitig die Hinzunahme oder der Wechsel in einen nicht aufnahmebeschränkten Studiengang beantragt, ist zusätzlich das Studienbuch einzureichen.

Schwimmbad/Sauna

Allgemeine Einlaßzeiten für Bedienstete und Studierende der Universität:

- Sauna (im Schwimmbadgebäude):
Frauen: Di 10-20, Do 10-21,
Fr 10-16 (ungerade Woche);

Männer: Mo 10-20, Mi 10-21,
Fr 10-16 (gerade Woche);

- Schwimmbad
(Schwimmhalle neben dem Stadion):
Mo-Fr 15-18.45

Sozialbeiträge

Es sind Sozialbeiträge in Höhe von 63,65 DM zu entrichten. Die Beiträge setzen sich zusammen aus: 42,- DM für das Studentenwerk; 13,50 DM für die studentische Selbst-

verwaltung; 1,50 DM für den studentischen Hilfsfonds des AStA; 2,65 DM für den Sport; 4,- DM für den Barbeihilfefonds der Senatskommission für Studienbeihilfen.

Spindvermietung

Für jeden Studierenden besteht die Möglichkeit, in seinem Fachbereich/Institut ein Schrankfach oder einen Spind zu mieten. Die Pfandgebühr beträgt 25 DM und kann in der Organisationsabteilung bei Frau Gerlinde HAHN, Forum universitatis 3, Zi. 00-345, Tel. 39-26 31, eingezahlt werden.

Öffnungszeiten Mo-Fr 7.30-11.30

Der Fachbereich Rechtswissenschaft und Wirtschaftswissenschaften überläßt das Schrankfach kostenfrei. Zuständig: Pedell Haus Recht und Wirtschaft, Welderweg 9.

Sprachkenntnisse

Informationen über erforderliche Sprachkenntnisse in den verschiedenen Studiengängen sind in den zuständigen Dekanaten oder

Studienfachberatern zu erfragen, bzw. in den Studienordnungen nachzulesen.

Sprachprüfungen (Ergänzungsprüfungen)

Latein und Griechisch

Die staatlichen Ergänzungsprüfungen in Lateinisch und Griechisch (Latinum, Graecum) werden in Rheinland-Pfalz an den Seminaren für Klassische Philologie der Universitäten Mainz bzw. Trier abgelegt. Maßgebend ist die »Landesverordnung über die Ergänzungsprüfungen in Lateinisch und Griechisch« vom 13. Juli 1983 (Gesetz- und Verordnungsblatt für das Land Rheinland-Pfalz Nr. 19, 1983, S. 191-196). Das »Latinum« im

Sinne dieser Prüfungsordnung entspricht dem früheren »Großen Latinum« (Standard: Cicero, Sallust, Livius). Anmeldungen zu den staatlichen Ergänzungsprüfungen sind bis zum 15. Februar bzw. 15. August für Teilnehmer der Universitätskurse über die Kursleiter, für sonstige Bewerber direkt an das Ministerium für Bildung und Kultur, Rheinland-Pfalz, in Mainz zu richten. Auskünfte über Prüfungsanforderungen und erforderliche Unterlagen erteilen die Kursleiter und das Seminar für Klassische Philologie (Teilge-

biet Sprachkurse). Über das Verfahren in anderen Bundesländern informieren die jeweiligen Kultusministerien.

Für die Studiengänge des Fachbereichs 01 (Katholische Theologie) kann der Nachweis der Sprachkenntnisse auch durch eine fachbereichsinterne Sprachprüfung erbracht werden.

Für die Promotions- und Magisterstudiengänge der Fachbereiche 11-16 und 23 kann der Nachweis der Sprachkenntnisse auch durch eine universitätsinterne Prüfung gemäß der »Sprachprüfungsordnung der Fachbereiche 11-16 und 23 der Johannes Guten-

berg-Universität Mainz zum Nachweis von Latein- und Griechischkenntnissen« vom 1.10.1989 erbracht werden. Auskünfte erteilt das Seminar für Klassische Philologie (Teilgebiet Sprachkurse), FB 15, Dr. G. KURZ, Tel. 39-27 86.

Hebräisch

Die hebräischen Sprachprüfungen (Hebraicum) sind vor den zuständigen Prüfungsausschüssen der Fachbereiche Katholische und Evangelische Theologie abzulegen. Auskünfte erteilen die jeweiligen Dekanate.

Staatsbauamt Mainz-Süd

Schillerstraße 9, 6500 Mainz, Tel. 27 20
Außenstelle Campus (Wittichweg):

Projektleiter: Baurat MOSTERT,
Tel. 39-25 04; Zentrale: Tel. 39-25 00

Studentengemeinden

Mainz

Katholische Hochschulgemeinde (KHG)

- Saarstr. 20 (Newmanhaus),
55122 Mainz, Tel. 38 70 47, Fax: 38 70 48
- Hochschulpfarrer
Dr. Richard HARTMANN,
Sprechstd. Mo, Di, Mi, 10-12 und n. V.
- Diakon: Hubert FRANK,
Sprechstd. Di 10-12 und n. V.
- Assistenten:
Martina PENTZ,
Sprechstd. Di 11-13, Do 10-12 und n. V.,
Michael ZIMNY,
Mo, Di, Mi 14-16, Di 10-12 und n. V.

Evangelische Studentengemeinde (ESG)

- Am Gonsenheimer Spieß 1
- Studentenpfarrer Dr. theol. Peter SAUER,
Tel. 3 10 79, 38 42 72, Fax: 3 74 07 15;
privat: 38 51 83

- Studentenpfarrer Reinhard HENRICH
- Gottesdienste:
während der Vorlesungszeit: Mi 18.30
Ansprechpartnerin:
Frau E. SCHNEPP, Tel. 3 10 79

Germersheim

Katholische Hochschulgemeinde

- Klosterstraße 13,
6728 Germersheim, Tel. (0 72 74) 27 86
- Hochschulpfarrer: Hermann KIEFER,
Kirchstraße 21, 6741 Ingenheim 1,
Tel. (0 63 49) 74 34, Fax 33 62.
- Büro: KHG Landau,
Moltkestraße 9, 6740 Landau,
Tel. (0 63 41) 8 21 80, Fax 89 29 43

Evangelische Studentengemeinde

- Pfarrer: N.N.
- Kontaktadresse:
Dekanat Germersheim,
Hauptstraße 1, 76711 Germersheim

Studentensekretariat

Postanschrift: Studentensekretariat der Johannes Gutenberg-Universität, 55099 Mainz
Besucheranschrift: Forum universitatis 3,
Tel. 39-26 57, Fax 39-54 02

Sprechzeiten: Mo-Fr 10-12 und darüber hinaus nach persönlicher Vereinbarung insbesondere in den Zeiten der Rückmeldung und Einschreibung.

Studentenstatistik

Ausländische Studierende (Stand: 14. Juni 1993)

Hinweis: Aus Datenschutzgründen können Studenten-Zahlen unter fünf Personen eines Staates nicht genau aufgeführt werden. In diesen Fällen steht die Angabe »< 5«.

Staatsangehörigkeit	Univer- sität	Studien- kolleg	Staatsangehörigkeit	Univer- sität	Studien- kolleg
Ägypten	46	18	Indien	13	
Äthiopien	<5	<5	Indonesien	10	<5
Afghanistan	12		Irak	7	
Algerien	16	5	Iran	244	11
Angola	<5		Irland	<5	
Argentinien	16		Island	<5	
Australien	<5		Israel	25	6
Asien, übriges	<5		Italien	144	<5
Bangladesch	<5		Japan	25	<5
Belgien	10	<5	Jemen, Arab. Rep.	<5	
Bolivien	8	<5	Jordanien	15	<5
Brasilien	31	5	Jugoslawien, Rest-	61	<5
Bulgarien	12	<5	Kamerun	11	<5
Chile	15	<5	Kanada	6	
China, Taiwan	23	8	Kasachstan	<5	
China, Volksrepubik	130	42	Kenia	<5	
Costa Rica	<5		Khmer-Republik	<5	
Dänemark	6		Kolumbien	21	<5
Dahome	<5	<5	Korea, Süd-	112	27
Ecuador	<5		Kroatien	31	
El Salvador	<5		Kuba	<5	
Estland	<5		Laos	<5	
Finnland	28		Lesotho	<5	
Frankreich	165	5	Lettland	<5	
Gabun	<5		Libanon	<5	
Ghana	13	<5	Litauen	<5	
Griechenland	152	6	Luxemburg	<5	
Großbritannien	63		Madagaskar	<5	
Guinea	<5		Mali	6	

Staatsangehörigkeit	Univer- sität	Studien- kolleg
Marokko	129	101
Mexiko	7	<5
Neuseeland	<5	
Niederlande	28	
Nigeria	11	<5
Norwegen	9	
Österreich	74	
Oman, Sultanat		<5
Pakistan	<5	<5
Paraguay	<5	
Peru	16	<5
Philippinen	<5	
Polen	68	9
Portugal	28	
Ruanda	<5	<5
Rumänien	8	
Rußland	5	<5
Saudi-Arabien	<5	
Schweden	15	
Schweiz	21	
Senegal	<5	
Sierraleone	<5	
Singapur	<5	
Slowenien	<5	
Sowjetunion, ehem.	17	<5
Spanien	103	<5

Staatsangehörigkeit	Univer- sität	Studien- kolleg
Sri Lanka	<5	
Sudan	11	<5
Südafrika	<5	
Syrien	11	<5
Tansania	<5	
Thailand	6	
Togo	<5	
Trinidad	<5	
Tschechoslowakei, ehem.	9	<5
Türkei	203	9
Tunesien	17	<5
Uganda	5	
Ukraine	<5	
Ungarn	12	<5
Uruguay	<5	
USA	147	<5
Venezuela	<5	<5
Vietnam, Nord-	10	<5
Weißrußland	<5	
Zaire	17	<5
Zimbabwe	<5	
Zypern	14	
Staatenlos	16	<5
Ungeklärt	11	
SUMME	2586	313

Fächer-Statistik (Stand: 21. Juni 1993)

FB	Fach	A-Fach		B-Fach	C-Fach
		1. Sem.	Gesamt	Gesamt	Gesamt
01	Katholische Theologie	7	248	116	42
02	Evangelische Theologie	5	259	70	31
03	Betriebswirtschaftslehre	101	1078	133	150
	Rechtswissenschaft	3	3306	239	360
	Volkswirtschaftslehre	52	1325	82	124
	Wirtschaftskunde	0	1	1	0
	Wirtschaftspädagogik	27	537	0	0
04	Allgemeinmedizin	198	3373	1	5
	Zahnmedizin	52	876	0	0
11	Lernbehindertenpädagogik	0	2	0	0
	Pädagogik	111	886	247	369
	Philosophie	31	326	411	401
	Sonderpädagogik	0	11	1	0
12	Afrikanische Philologie	3	20	61	32
	Ethnologie	17	262	197	194
	Journalistik	0	55	0	0
	Politikwissenschaft	99	805	551	434
	Psychologie	0	459	125	130
	Publizistik	23	654	183	153
	Sozialkunde (Lehramt)	2	48	195	56
	Soziologie	34	220	346	387
13	Allgemeine und Vergleichende Literaturwissenschaft	11	192	229	217
	Deutsche Philologie	100	1266	889	374
	Deutsche Volkskunde	3	80	142	227
	Theaterwissenschaft	0	106	61	65
14	Allgemeine Sprachwissenschaft	4	22	51	41
	Amerikanistik	20	266	216	164
	Anglistik	37	482	563	201
	Englische Sprachwissenschaft	0	14	31	26
	Iranistik	0	8	1	4
	Vergleichende Sprachwissenschaft	1	20	36	52
15	Ägyptologie	5	73	37	22
	Christliche Archäologie u. Byzantinische Kunstgesch.	4	10	25	21
	Französisch (Lehramt)	10	161	143	14
	Griechisch	1	20	31	23
	Indologie	0	10	22	19
	Islamische Philologie	0	22	71	16
	Islamkunde	5	38	30	28
	Italienisch (Lehramt)	2	13	20	31
	Klassische Archäologie	5	58	156	85
	Klassische Philologie	0	3	2	3
	Kunstgeschichte	8	321	169	158
	Latein	0	82	94	25
	Polnisch (Lehramt)	0	0	1	0
	Portugiesisch (Lehramt)	0	0	0	0
	Romanische Philologie	35	370	421	403
Russisch (Lehramt)	3	20	31	7	

FB	Fach	A-Fach		B-Fach	C-Fach
		1. Sem.	Gesamt	Gesamt	Gesamt
	Semitistik	1	4	8	8
	Slavische Philologie	6	104	74	71
	Spanisch (Lehramt)	4	32	39	59
	Turkologie	1	19	5	11
16	Abendländische Religionsgeschichte	0	0	0	1
	Alte Geschichte	5	29	126	112
	Buchwesen	12	220	162	220
	Byzantinistik	0	5	7	9
	Geschichte	12	153	218	43
	Geschichtliche Hilfswissenschaft	1	9	11	220
	Mittlere und Neuere Geschichte	27	351	340	282
	Musikwissenschaft	10	195	55	37
	Osteuropäische Geschichte	2	33	42	28
	Vor und Frühgeschichte	4	63	44	54
17	Geschichte der Mathematik und Naturwissenschaft	0	1	2	1
	Mathematik	67	788	155	15
18	Meteorologie	4	60	0	0
	Physik	63	1103	127	23
19	Chemie	5	1002	83	14
	Pharmazie	44	570	0	0
21	Anthropologie	8	44	39	28
	Biologie	142	1417	88	12
22	Geographie	39	740	259	115
	Geologie	17	347	0	1
	Mineralogie	11	90	0	0
23	Arabisch	0	39	51	19
	Chinesisch	0	2	94	7
	Deutsch als Fremdsprache	20	493	0	0
	Englisch	2	740	458	158
	Französisch	0	339	338	142
	Italienisch	3	125	210	87
	Niederländisch	0	13	86	41
	Polnisch	0	0	26	1
	Portugiesisch	2	57	89	32
	Russisch	2	124	190	61
	Spanisch	0	117	375	124
24	Bildende Kunst	9	222	8	0
	Freie Bildende Kunst	15	123	0	0
25	Kirchenmusik	2	23	0	0
	Musik	21	260	2	0
	Privatmusiklehrer	0	7	0	0
26	Sport	1	403	84	7
Gesamtzahl aller Studierender			28874		

A-Fach: 1. Studiengang (Hauptfach Diplom/Magister Artium; 1. Fach Lehramt)

B-Fach: 1. Studiengang (Nebenfach Magister, 2. Fach Lehramt)

C-Fach: 1. Studiengang (2. Nebenfach Magister, weiteres Fach Lehramt)

Studentenwohnheime

Studentenwohnheime des Studentenwerks Mainz

- Zuständige Abteilung: Wohnraumverwaltung, Staudingerweg 21, Eingang C
- Tel. 39-49 03/04, Fax 39-49 07
- Bürozeiten: Mo-Fr 9-11, Mi 13.30-14.30;
- Bushaltestelle: »F.-von-Pfeiffer-Weg«, Linien: 6, 16, 216, 17

Die Aufnahme in ein Studentenwohnheim wird durch eine Benutzungsordnung geregelt. Die Entscheidung über die Aufnahme trifft die Wohnraumverwaltung des Studentenwerks; sie erfolgt für das Sommersemester in den Monaten Januar bis März, für das Wintersemester in den Monaten Juli bis September.

Die Mietzeit beträgt grundsätzlich fünf Semester. Eine Verlängerung ist unter bestimmten Umständen bis zu vier Semestern möglich. Wohnberechtigt sind Studierende

- der Johannes Gutenberg-Universität,
- der Abteilungen Mainz I, Mainz II und Bingen der Fachhochschule des Landes Rheinland-Pfalz,
- des Staatlichen Studienkollegs an der Johannes Gutenberg-Universität.

Die Mietpreise in allen Wohnheimen des Studentenwerks setzen sich aus Mietfestwert (Kaltmiete) und Verbrauchsumlagen (Nebenkosten) zusammen, wobei die Verbrauchsumlagen mit den Bewohnern nach Ablauf eines Jahres abgerechnet werden. Senatsbeauftragter für Wohnheimfragen: Dr. Karl ORTSEIFEN, Seminar für Englische Philologie, Welderweg 18 (Philosophicum), 2. OG, Zi. 247, Tel. 39-27 67, Sprechzeiten Do 16-17

Studentenwohnheim am Forum

(nur für Stipendiaten)

- Forum universitatis, Tel. 39-49 03/04
- Bushaltestelle: »Universität«, Linien: 7, 13, 14, 19, 22
- 122 Bettplätze
- Mietpreis: zwischen 268,- und 334,- DM

Mainzer Kolleg

- Jakob-Welder-Weg 8-16 (Leibniz-Haus und Geschwister-Scholl-Haus), Tel. 39-49 03/04
- Bushaltestelle: »Universität«, Linien: 7, 13, 14, 19, 22
- 94 Einzelzimmer
- Mietpreis: 241,- DM bzw. 327,- DM

Inter I

- Wittichweg 5, Tel. 39-49 03/04
- Bushaltestelle: »F.-von-Pfeiffer-Weg«, Linien: 6, 16, 216, 17
- 196 Einzelzimmer
- Mietpreis: 271,- DM bzw. 338,- DM

Inter II

- Jakob-Welder-Weg 30-40, Tel. 39-49 03/04
- Bushaltestelle: »F.-von-Pfeiffer-Weg«, Linien: 6, 16, 216, 17
- 160 Einzelzimmer, 66 Einzelappartements, 85 Doppelappartements, 40 Doppelappartements mit einem Kinderzimmer, 4 Gruppenwohnungen à 8 Zimmer (Diele gemeinsam).
- Mietpreis: Einzelzimmer 230,- DM, Einzelappartement 274,- DM, Doppelappartement 436,- DM, ein Doppelappartement mit Kinderzimmer 524,- DM, Wohnplatz in einer Gruppenwohnung 230,- DM

Musikerziehung

(nur für Studierende des Fachbereichs Musik)

- Binger Straße 26, Tel. 39-49 03/04
- Bushaltestelle: »Hallenbad«, Linien: 6, 7, 13, 14, 16, 17, 19, 22, 216; Straßenbahnhaltestelle: »Binger Schlag«, Linie: 8
- 45 Einzelzimmer
- Mietpreis: zwischen 243,- und 514,- DM

Hartenberg

- Jakob-Steffan-Straße 39, Tel. 39-49 03/04
- ca. 30 Minuten Fußweg bzw.

10 Fahrradminuten zur Universität;
Bushaltestelle: »Eduard-David-Straße«,
Linie: 19

- 110 Doubletten, 22 Doppelappartements
- Mietpreis: zwischen 228,- DM und 248,- DM, Doppelappartements: 410,- DM

Valenciahaus

- Valenciaplatz 10 (Mainzer Neustadt),
Tel. 39-49 03/04
- ca. 20 Fahrradminuten zur Universität,
Haltestelle: »Goethestraße/Goetheplatz«,
Buslinien: 1, 15, 23;
Straßenbahnlinien: 8, 10, 11
- 35 Einzelzimmer, 1 Einzelappartement,
2 Doppelappartements
- Mietpreis: Einzelzimmer zwischen 251,- DM und 330,- DM, Einzelappartement 407,- DM, Doppelappartement 509,- DM

Münchfeld

- Franz-Werfel-Straße 9, Tel. 39-49 03/04
- etwa 1,5 km von der Universität;
Bushaltestelle: »Hegelstraße«,
Buslinie: 7
- 97 Einzelzimmer
- Mietpreis: 278,- DM

Mainz-Weisenau

- Max-Hufschmidt-Straße 13,
Mainz-Weisenau
- ca. 30 Minuten zur Universität,
Bushaltestelle: Max-Hufschmidt-Straße,
Buslinie: 15
- 298 Bettplätze
- Mietpreis: Einzelappartement 320,- DM,
Doppelappartement 600,- DM

Mainz-Hechtsheim

- Generaloberst-Beck-Straße,
Mainz-Hechtsheim.
- Haltestelle: »Kurmainz-Kaserne«,
Buslinie: 16, Straßenbahnlinien: 10, 11
- 677 Bettplätze
- Mietpreis: zwischen 352,- und 420,- DM

Studentenwohnheim anderer Träger

Evangelisches Studentenzentrum

- Am Gonsenheimer Spieß 1,
55122 Mainz, Tel. 37 40 70
- Bushaltestelle: »Universität«,
Linien: 7, 13, 14, 19, 22
- 117 Plätze in Einzelzimmern, 6 Wohnungen für Studentenpaare mit Kindern
- Miete: Einzelzi. 185,- DM, Wohnungen für Studentenpaare mit Kindern 400,- DM.
- Geschäftsführer: Stefan SCHLIMMER,
Sprechstd. Mo, Di, Do 10-12,
Mi 13-14 und n. tel. V.

Über die Aufnahme entscheidet der Verwaltungsrat Mitte Januar bzw. Mitte Juni. Anträge sollten spätestens bis 15. Dezember bzw. 15. Mai eingereicht sein. Das Mietverhältnis gilt für 5 Semester. Es kann für weitere Semester verlängert werden.

Newmanhaus

- Saarstraße 20, 6500 Mainz, Tel. 38 70 46
- Bushaltestelle: »Universität«,
Linien: 7, 13, 14, 19, 22
- 103 Plätze
- Mietpreis: Einzelzimmer 160,- DM,
Platz in einem Doppelzimmer 120,- DM
- Heimleiter: Manfred NAETSCHER,
Sprechstd. Mo, Fr 9-10.30,
Di, Mi, Do 15-16 und n. V.

Das Newmanhaus ist Teil des studentischen Gemeindezentrums der katholischen Hochschulpfarrei St. Albertus Magnus. Die Aufnahme erfolgt nach schriftlichem Antrag und persönlicher Vorstellung bei der Heimleitung durch ein Auswahlgremium. Die Bewerbungen für das Sommersemester werden bis zum 15. November, für das Wintersemester bis zum 15. Mai entgegengenommen. Das Mietverhältnis gilt jeweils für ein volles Semester (Semesterhalbjahr); es kann bis zu vier Semestern verlängert werden.

Studentenwohnheim Rhein-Main e. V.

- In der Meielache 42, 55122 Mainz
- Bushaltestelle: »Münchfeld«, Buslinien: 7, 216
- 71 Plätze für männliche Studenten
- Mietpreis: 230,- DM
- Heimleiter: Peter KLEIN, Tel. 3 17 75, Sprechstd. Di, Do 18-20

Die Aufnahme erfolgt nach schriftlichem Antrag und persönlicher Vorstellung bei der Heimleitung durch einen Aufnahmeauschuß. Die Bewerbungen für das Sommersemester können bis zum 15. Januar, für das Wintersemester bis zum 15. Juni eingereicht werden. Nach diesem Termin werden grundsätzlich nur noch Bewerbungen von Erstsemestern berücksichtigt. Das Mietverhältnis besteht jeweils für ein Semester. Es kann für weitere Semester verlängert werden.

Studentenwohnheime der VEGIS

Immobilien Verwaltungs- und Vertriebsgesellschaft m.b.H., Dreiherrnsteinplatz 16, Postfach 63244, 63263 Neu-Isenburg, Tel. (0 61 02) 55 86, Fax (0 61 02) 5 36 50

Studentenwohnheim Mainz I

- Generaloberst-Beck-Straße 3-7, 55129 Mainz (Hechtsheim)
- Haltestelle: »Kurmainz-Kaserne«, Buslinie: 16, Straßenbahnlinien: 10, 11
- 280 Einzelappartements, 6 Dublettenapp., 2 Dublettenapp. für Behinderte, 6 Maisonnetten (für 2 Pers.), 12 3er-Appartements für Ehepaare mit Kind; 76 Tiefgaragenstellplätze

Studienbescheinigung

Bescheinigungen und Bestätigungen über die studentische Mitgliedschaft zur Hochschule sind im Studentensekretariat erhältlich. Alle Studierenden der Universität Mainz, die sich zum folgenden Semester ordnungsgemäß zurückgemeldet haben, erhalten über EDV erstellte Bescheinigungen

- Mietpreis (einschließlich Nebenkosten): Einzelappartement 339,- DM, 2er-Appartement 678,- DM, 3er-Appartement 1015,- DM, für einen Stellplatz 33,- DM. Die Kautions beträgt 500,- DM pro Bettplatz.
- Hausmeister: Frank GEILER, Tel. 57 35 44

Studentenwohnheim Mainz II

Am Gonsenheimer Spieß 4, 55122 Mainz

- Bushaltestelle: »Universität«, Linien: 7, 13, 14, 19, 22
- 173 Wohneinheiten: 157 Einzelappartements, 8 Doppelappartements (davon 2 Behindertenapp.); 65 Tiefgaragenplätze
- Mietpreis (einschließlich Nebenkosten): Einzelappartement 302,70 DM; Doppelapp. 605,40 DM; Stellplatz 33,- DM. Die Kautions beträgt 500,- DM pro Bettplatz.
- Hausmeister: Andreas GEILER, Tel. 38 41 97

Studentenwohnheim Mainz III

- Rüsselsheimer Allee 74-76, 55130 Mainz (Laubenheim)
- Bushaltestelle: »Rüsselsheimer Allee«, Linie: 1
- 174 Wohneinheiten: 168 Einzelappartements, 3 Doppelappartements
- Mietpreis (einschließlich Nebenkosten): Einzelappartement 276,75 DM; Doppelappartement 553,50 DM. Die Kautions beträgt 500,- DM pro Bettplatz.
- Hausmeister: Mike GOLINSKI, Tel. 88 17 37

(vier Studienbescheinigungen, zwei Bescheinigungen für Fahrpreisermäßigung, Studentenausweis und Anlage zur Bescheinigung nach § 9 BAföG) für das Sommersemester bis Ende März und für das Wintersemester bis Ende September.

Studienfächer und -abschlüsse

Wechsel, Erweiterung und Einschränkung des Studienganges bedürfen einer Änderung der Einschreibung. Das gleiche gilt für die Änderung des Studienzieles. Die Antragstellung für freie Studiengänge erfolgt innerhalb der Rückmeldungsfrist unter Vorlage des Studienbuches. Für die Antragsstellung bezüglich zulassungsbeschränkter Studiengänge gelten die regulären Bewerbungsfristen (s. Zeittafel).

Die Universität Mainz bietet eine Vielzahl von Studiengängen mit unterschiedlichen Abschlüssen an. Zu unterscheiden sind: Diplomstudiengänge, Magisterstudiengänge und Studiengänge, die mit dem Staatsexamen für das Lehramt an Gymnasien abschließen.

Welche Fächer möglich sind und welche Abschlüsse im gewünschten Fach an der Universität Mainz erworben werden können, entnehmen Sie bitte der nachfolgenden Aufstellung.

- Diplomstudiengänge setzen sich aus einem Hauptfach und dem Abschluß Diplom zusammen.
- Magisterstudiengänge setzen sich aus einem Hauptfach und zwei Nebenfächern und dem Abschluß Magister zusammen.
- Staatsexamensstudiengänge setzen sich aus einem Hauptfach und dem Abschluß Staatsexamen zusammen (z. B. Medizin).
- Lehramtsstudiengänge setzen sich aus zwei Hauptfächern und dem Abschluß Staatsexamen zusammen. Es können alle Lehramtsstudiengänge – bis auf Kunst und Musik –, kombiniert werden.
- In der Regel kann bei Magisterstudiengängen auch die Promotion als erster Abschluß gewählt werden. Eine Promotion stellt aber normalerweise eine Zusatzqualifikation dar, die einen Magister, das Diplom oder ein Staatsexamen voraussetzt. Insbesondere im Ausland wird die Promotion ohne vorheriges Examen oft nicht als Studienabschluß anerkannt.

Studienfächer	FB	Abschlüsse							zulassungsbeschränkt (numerus clausus)	Studienbeginn nur zum Wintersemester
		Magister	Diplom	Staatsexamen	Staatsexamen für Lehramt Gymnas.	Promotion ohne vorheriges Examen	Promotion nach Examen	Sonstige		
Ägyptologie	15	X				X	X			
Afrikanische Philologie	12	X				X	X			
Allgemeine Sprachwissenschaft ¹	14	X				X	X			
Allgemeine u. Vergleichende Literaturwissenschaft ¹	13	X				X	X			
Alte Geschichte ²	16	X				X	X			
Amerikanistik ³	14	X				X	X			
Anglistik ³	14	X				X	X			
Anthropologie ⁴	21	X				X	X		X	
Archäologie	15	siehe Klassische Archäologie								
Betriebswirtschaft ¹⁶	3	X ⁹	X				X		X ¹³	
Bildende Kunst ⁵	24				X					

Studienfächer	FB	Abschlüsse							zulassungsbeschränkt (numerus clausus)	Studienbeginn nur zum Wintersemester
		Magister	Diplom	Staatsexamen	Staatsexamen für Lehramt Gymnas.	Promotion ohne vorheriges Examen	Promotion nach Examen	Sonstige		
Biologie	21		X ¹⁶		X		X		X	
Buchwesen	16	X				X	X			
Byzantinistik	16	X				X	X			
Chemie	19		X		X		X			X
Deutsch	13				X					
Deutsche Philologie (Germanistik) ¹	13	X				X	X			
Deutsche Volkskunde ¹	13	X				X	X			
Diplom-Musiklehrer ⁵	25		X							
Dolmetscher ¹⁴	23	siehe Übersicht FB 23								
Englisch	14				X					
Englische Sprachwissenschaft ³	14	X				X	X			
Ethnologie	12	X					X			
Evangelische Theologie	2		X			X	X			
Französisch	15				X					
Freie Bildende Kunst ⁵	24		X							
Geographie (s. auch Kulturgeogr.)	22		X		X		X			X ⁶
Geologie/Paläontologie	22		X				X			X ⁶
Geschichte	16				X					
Geschichte der Mathematik u. Naturwissenschaften ¹⁷	17						X ⁹			
Geschichtl. Hilfswissenschaften ²	16					X ⁹	X ⁹			
Griechisch	15				X					
Griechische Philologie	15	X				X	X			
Indologie	15	X				X	X			
Iranistik	14	X				X	X			
Islamische Philologie ⁷	15	X				X	X			
Islamkunde ¹⁵	15	X				X	X			
Italienisch	15				X					
Katholische Theologie	1		X				X	X		
Kirchenmusik ⁵	25							X		
Klassische Archäologie	15	X				X	X			
Kulturgeographie	22	X					X			
Kunst	24	siehe Freie Bildende Kunst oder Bildende Kunst								
Kunstgeschichte	15	X				X	X		X	
Latein	15				X					
Lateinische Philologie	15	X				X	X			
Mathematik	17		X		X		X			X ⁶

Studienfächer	FB	Abschlüsse							zulassungbeschränkt (numerus clausus)	Studienbeginn nur zum Wintersemester
		Magister	Diplom	Staatsexamen	Staatsexamen für Lehramt Gymnas.	Promotion ohne vorheriges Examen	Promotion nach Examen	Sonstige		
Medizin ¹⁶	4			X			X		X	
Meteorologie	18		X				X			X ⁶
Mineralogie	22		X				X			X ⁶
Mittlere u. Neuere Geschichte ²	16	X				X	X			
Musik ⁵	25				X					
Musikwissenschaft	16	X				X	X			
Osteuropäische Geschichte ²	16	X				X	X			
Pädagogik	11	X	X			X	X			
Pharmazie ¹⁶	19			X			X		X	
Philosophie	11	X			X	X	X			
Physik	18		X		X		X			X ⁶
Politikwissenschaft	12	X				X	X			
Polnisch ¹²	15				X					
Portugiesisch ¹²	15				X					
Psychologie ¹⁶	12	X ⁹	X				X		X	X
Publizistik	12	X					X		X	
Religionslehre (evangelisch)	2				X					
Religionslehre (katholisch)	1				X					
Rechtswissenschaft ¹⁶	3	X ⁸		X					X ¹³	
Romanische Philologie ¹⁰	15	X				X	X			
Russisch	15				X					X
Semitistik	15	X				X	X			
Slavische Philologie ¹¹	15	X					X			X ⁶
Sozialkunde	12				X					
Soziologie	12	X					X			
Spanisch	15				X					
Sport ⁵	26		X		X		X			X
Theaterwissenschaft	13	X				X	X		X	X
Turkologie	15	X				X	X			
Übersetzer ¹⁴	23	siehe Übersicht FB 23								
Vergleichende Sprachwissenschaft	14	X				X	X			
Volkswirtschaft ¹⁶	3	X ⁹	X				X		X ¹³	
Vor- u. Frühgeschichte ²	16	X				X	X			
Wirtschaftspädagogik	3		X				X		X	
Zahnmedizin ¹⁶	4			X			X		X	

- 1 Von den Fächern *Deutsche Philologie, Deutsche Volkskunde, Allgemeine und Vergleichende Literaturwissenschaft und Allgemeine Sprachwissenschaft* können höchstens zwei gewählt werden.
- 2 Von den Fächern *Vor- und Frühgeschichte, Alte Geschichte, Mittlere und Neuere Geschichte, Osteuropäische Geschichte* können höchstens zwei gewählt werden.
Für die *Promotion* dürfen von den Fächern *Alte Geschichte, Mittlere und Neuere Geschichte, Osteuropäische Geschichte* und *Geschichtliche Hilfswissenschaften* nur zwei gewählt werden.
- 3 Von den Fächern *Anglistik, Amerikanistik und Englische Sprachwissenschaft* können höchstens zwei gewählt werden.
- 4 Anthropologie als Hauptfach ist nur mit zwei Nebenfächern aus den Fachbereichen Philosophie und Pädagogik, Sozialwissenschaften, Philologie oder Geschichtswissenschaft zugelassen.
- 5 Adressen der Fachbereiche mit Aufnahmeprüfung:
Kunst: Anmeldung bis 15.12./15.06. eines Jahres: Universität Mainz, Fachbereich Bildende Kunst, 55099 Mainz
Musik: Anmeldung bis 01.06./31.12. eines Jahres: Universität Mainz, Fachbereich Musik, 55099 Mainz
Für Kunst und Musik müssen zwei Bewerbungen abgegeben werden, der Antrag auf Zulassung und ein Antrag beim Fachbereich.
Sport: Die Anmeldung erfolgt automatisch mit der Bewerbung.
- 6 Keine Lehrveranstaltungen für Anfänger im Sommersemester.
- 7 Bei der Wahl *Islamische Philologie* als Hauptfach ist *Islamkunde* als ein Nebenfach vorgeschrieben.
- 8 Aufbaustudiengang. Ein abgeschlossenes Hochschulstudium (für Ausländer: Master oder für Recht ein LL.B., J.D.) ist Voraussetzung für die Zulassung. Bei diesem Abschluß nur als Hauptfach möglich.
- 9 Bei diesem Abschluß nur als Nebenfach möglich.
- 10 Romanische Philologie besteht aus vier Teilgebieten: Französisch, Spanisch, Italienisch und Portugiesisch. Wer zwei dieser Teilgebiete studieren will (eines als Hauptfach, eines als Nebenfach) trägt nur noch ein anderes Nebenfach in den Zulassungsbogen ein.
- 11 Slavische Philologie ist als Doppelfach (Russisch und Polnisch) möglich, es muß nur ein Nebenfach eingetragen werden. Wird Slavische Philologie als ein Fach gewählt, müssen zwei weitere Fächer eingetragen werden. Es dürfen maximal zwei Fächer aus dem Studiengang Slavische Philologie gewählt werden.
Für Studienanfänger ohne ausreichende Russischkenntnisse findet bereits vor Beginn des Wintersemesters ein obligatorischer Russischintensivkurs statt. Informationen: Institut für Slavistik, Welderweg 18, 55099 Mainz.
- 12 In den Fächern Polnisch und Portugiesisch ist nach dem ersten Staatsexamen eine Ausbildung im Referendariat in Rheinland-Pfalz nicht möglich.
- 13 Gilt nur, wenn als Hauptfach gewählt.
- 14 Bewerber für die Studiengänge *Dolmetscher und Übersetzer* bewerben sich direkt beim Fachbereich für Angewandte Sprachwissenschaft, An der Hochschule 2, D-76711 Germersheim, Tel.: 0 72 74/50 80
- 15 *Islamkunde* als Haupt- oder Nebenfach erfordert *Islamische Philologie* als weiteres Fach.
- 16 Für Deutsche, EG-Ausländer und Ausländer mit deutschem Abitur (Bildungsinländer) gilt:
Die Bewerbung erfolgt bei der Zentralen Vergabestelle für Studienplätze (ZVS), D-44128 Dortmund. Bewerbungsunterlagen sind dort erhältlich.
- 17 *Geschichte der Mathematik und Naturwissenschaften* ist nur als Nebenfach beim Abschluß *Promotion* in einem naturwissenschaftlichen Fach möglich. Voraussetzung ist ein Diplom oder Staatsexamen.

Studienkolleg an der Joh. Gutenberg-Universität (Feststellungsprüfung)

Saarstr. 52, 55122 Mainz, Tel. 38 38 20

Sprechzeiten des Sekretariats:

Mo, Do, Fr 11-13, Di, Mi 13-15 Uhr

Ausländische Studienbewerber, die nicht über eine dem deutschen Abitur vergleichbare Zugangsberechtigung zur Hochschule verfügen, müssen vor Studienbeginn eine Feststellungsprüfung ablegen. Diese Feststellungsprüfung wird für die Johannes Gutenberg-Universität und andere wissenschaftliche Hochschulen des Landes Rheinland-Pfalz am Staatlichen Studienkolleg in Mainz zweimal im Jahr durchgeführt (Mai und November, Änderungen vorbehalten).

Studienbewerber der obengenannten Kategorie können zur Vorbereitung auf diese Feststellungsprüfung die Kurse des Staatlichen Studienkollegs (nach bestandener Aufnah-

meprüfung) besuchen die jeweils Anfang Januar oder im Juli/August beginnen und in der Regel zwei Halbjahre umfassen. Wer die Kurse nicht besuchen will, kann sich direkt zur Feststellungsprüfung anmelden.

Anträge auf Zulassung zur Prüfung bzw. zum Eintritt in das Staatliche Studienkolleg müssen an die Universität gerichtet werden, bis zum 15. Januar für den Kursbeginn nach den Sommerferien und bis zum 15. Juli für den Kursbeginn nach den Weihnachtsferien.

Die Semester am Studienkolleg sind ein Pro-pädeutikum und werden auf das Fachstudium nicht angerechnet.

Informationen zu den Kurstypen (entsprechend dem Studienfach/den Studienfächern) sind im Sekretariat des Studienkollegs erhältlich.

Theaterausschuß der Johannes Gutenberg-Universität

Der Theaterausschuß ist ein aus den Fachbereichen 13 – 15 gewähltes Beratungsgremium des Präsidenten. Er ist zuständig für die Vergabe des Hörsaals P 1 (Theatersaal) für kulturelle Veranstaltungen nach 18 Uhr und am Wochenende.

Mitglieder: Univ.-Prof. Dr. Erika FISCHER-LICHTE (Vorsitzende), Dr. Michael GISSENWEHRER, stud. phil. Swantje NEUMANN (Geschäftsführerin), Stellvertreter:

Univ.-Prof. Dr. Dieter KAFITZ, Dr. Christian KLOTZ, N.N.

Sprechstd. der Geschäftsführung und Fundausleihe: Di 11-12, Mi 13-14, Raum 037 (Tiefgeschoß Philosophicum), Tel. 39-21 17.

Anträge auf Raumvergabe sind im Geschäftszimmer erhältlich. Anmeldeschluß für universitäre Theatergruppen bis 30. September für das Wintersemester und bis 31. Januar für das Sommersemester.

Unfallversicherung

Jeder ordentlich eingeschriebene Studierende ist gesetzlich kostenlos gegen Unfälle während der Lehrveranstaltungen innerhalb und außerhalb der Universität versichert. In dieser Versicherung ist auch der Hin- und Rückweg zu diesen Veranstaltungen abgesichert. Die Studierenden erhalten die gleichen Leistungen wie alle anderen von der gesetzlichen Unfallversicherung erfaßten Personen.

Dies sind in der Hauptsache Kostenersatz für eine Heilbehandlung, Anspruch auf Rente sowie auf alle erforderlichen Rehabilitationshilfen bei Dauerschäden. Der Unfall ist beim Studentensekretariat unverzüglich anzuzeigen, damit die Anzeige an den Versicherungsträger weitergereicht werden kann. Dem behandelnden Arzt ist zu Beginn der Behandlung mitzuteilen, daß es sich um ei-

nen Hochschulunfall handelt. Privatunfälle werden von der gesetzlichen Unfallversicherung nicht erfaßt.

Die Vordrucke für die Erstattung der Unfallanzeige sind beim Studentensekretariat, Forum universitatis, Eingang 3, erhältlich.

Universitätsgottesdienste

Christuskirche Mainz, Kaiserstraße

- Universitätsprediger:
Univ.-Prof. Dr. theol. Rainer VOLP,
Tel. 39-26 53
- Kirchenmusik:
Bachchor und Bachorchester Mainz,
Leitung:
Kantor Prof. Ralf OTTO
Orgel: Prof. Hans-Joachim BARTSCH
- Gottesdienste jeweils am letzten Sonntag
im Monat, 11.15 Uhr:

- 26.09.93 Kirchenpräsident
Prof. Dr. STEINACKER
- 31.10.93 Prof. Dr. Eilert HERMS
- 28.11.93 Prof. Dr.
Friedrich SCHWEITZER
- 25.12.93 Prof. Dr. Rainer VOLP
- 30.01.94 Prof. Dr. Diethelm MICHEL
- 27.02.94 Prof. Dr. Gert OTTO
- 27.03.94 Prof. Dr. Rainer VOLP
- 24.04.94 Prof. Dr.
Friedrich SCHWEITZER
- 29.05.94 Prof. Dr. Eckart OTTO
- 26.06.94 Professor Dr. Rainer VOLP

Vertrauensdozenten für ausländische Studierende

Die Vertrauensdozenten sind Kontaktpersonen für die ausländischen Studenten. Sie sollen mithelfen, die Schwierigkeiten, die erfahrungsgemäß das Studium für ausländische Studierende erschweren, abzubauen. Termine und Sprechzeiten der Vertrauensdozenten sind im Vorlesungsverzeichnis im Abschnitt

»Informationen für Studierende« des jeweiligen Fachbereichs angegeben. Verbindungsstelle zwischen Vertrauensdozenten und ausländischen Studierenden ist das Akademische Auslandsamt, Forum universitatis 2, Zi. 00-203, Tel. 39-25 25.

Vorlesungszeiten ab dem Wintersemester 1994/95

(LHPK-Beschluß vom 29. Juni 1993; vorbehaltlich der Zustimmung des Ministeriums für Wissenschaft und Weiterbildung Rheinland-Pfalz)

- Wintersemester 1994/95:
vom 24. 10. 1994 bis 18. 02. 1995
- Sommersemester 1995:
vom 18. 04. 1995 bis 22. 07. 1995
- Wintersemester 1995/96:
vom 23. 10. 1995 bis 17. 02. 1996
- Sommersemester 1996:
vom 15. 04. 1996 bis 20. 07. 1996
- Wintersemester 1996/97:
vom 28. 10. 1996 bis 22. 02. 1997
- Sommersemester 1997:
vom 14. 04. 1997 bis 19. 07. 1997
- Wintersemester 1997/98:
27. 10. 1997 bis 21. 02. 1998

Wohngeld

BAföG-Empfänger können im allgemeinen kein Wohngeld beziehen, es sei denn, der Ehepartner erhält kein BAföG. Ein Nicht-BAföG-Empfänger erhält Wohngeld, wenn er eine der drei Bedingungen erfüllt:

1. Wenn er nachweisen kann, daß es seinen Eltern räumlich unmöglich ist, ihn nach dem Studium wieder zu Hause aufzunehmen. Das gilt auch für verheiratete Studenten mit und ohne Kind.
2. Wenn er nachweislich sein Studium ganz oder teilweise selbst finanziert.

3. Wenn er über eine abgeschlossene Berufsausbildung verfügt.

Die Höhe des Wohngelds hängt vom monatlichen Einkommen und der Miethöhe ab. Weitere Informationen sind z.B. den Studierenden-Informationsbroschüren wie »Studieren in Mainz« zu entnehmen. Antragsformulare für Wohngeld sind erhältlich beim Amt für Wohnungs- und Siedlungswesen, Rathaus-Brückenturm/Rheinstr. 55, 55116 Mainz, Tel. 12-31 46 bis 55

Weiterführende Studienangebote

I. Aufbau-, Zusatz- und Ergänzungsstudiengänge

An der Johannes Gutenberg-Universität Mainz werden verschiedene Aufbau-, Zusatz- und Ergänzungsstudiengänge angeboten, die sich an Studierende oder Hochschulabsolventen richten. Sie sollen den Studierenden eine Spezialisierung ermöglichen, die Berufsqualifikation verbessern und eine sinnvolle Ergänzung zum Erststudium darstellen. Die an der Johannes Gutenberg-Universität Mainz angebotenen Aufbau-, Zusatz- und Ergänzungsstudiengänge sind nur für Studierende der Universität gedacht, oder für Absolventen mit einem wissenschaftlichen Hochschulabschluß (kein FH-Abschluß). Zur Zeit bietet die Johannes Gutenberg-Universität Mainz folgende Studienmöglichkeiten an:

Journalistik

(Aufbaustudium, 4 Semester) Voraussetzungen: Wissenschaftlicher Hochschulabschluß (keine FH), Eignungsprüfung. Bewerbung: 15. Juli beim Studentensekretariat (Beginn nur zum Wintersemester). Kontaktadresse: T. HARTMANN, Tel. 39-93 03

Deutsch als Fremdsprache – Ausländerpädagogik

(Zusatzstudium am FB 23 in Germersheim) Voraussetzung: Eingeschriebene/r Studierende/r im Diplomstudiengang Erziehungswissenschaft oder Psychologie, im Magisterstudiengang in einem philologischen Fach, oder abgeschlossenes Lehramtsstudium bzw. Tätigkeit als Lehrer/in. Kontaktadresse: R. VALLE, Tel. (0 72 74) 508 106

Deutsch als Fremdsprache

(Ergänzungs-/Zusatzstudium) Voraussetzung: Eingeschriebene/r Studierende/r in Mainz in Germanistik (HF/NF) oder in anderen philologischen Fächern. Kontaktadresse: K. MOHR, Tel. 39-41 82

Freie Bildende Kunst

(Vertiefungsstudium, 2 Semester) Voraussetzung: Diplom-Abschluß »Freie Bildende Kunst« mit Note »sehr gut«. Kontaktadresse: Univ.-Prof. V. ELLWANGER, Tel. 39-21 30

Wissenschaftliche Illustration

(Zusatzstudium) Voraussetzung: Abschluß eines Studiums der Biologie oder Bildenden

Kunst an einer wissenschaftlichen Hochschule. Kontaktadresse: C. HESSE-HONEGGER, Tel. 39-21 23

Mainzer Polonicum

(Ergänzungsstudium, 1 Semester) Grundlehrgang der polnischen Sprache und Kultur. Voraussetzung: Eingeschriebene/r Studierende/r in Mainz. Kontaktadresse: Dr. H. MATUSCHEK, Tel. 39-51 09/49 89

Deutsches Recht für im Ausland graduierte Juristen

(Aufbaustudium, 2 Semester) Voraussetzung: Abgeschlossenes rechtswissenschaftliches Studium an einer ausländischen Universität. Kontaktadresse: Univ.-Prof. Dr. KLEIN, Tel. 39-26 81

II. Weiterbildende Studienangebote

Die Hochschule bietet nach § 31 (HochSchG) Studienangebote zur wissenschaftlichen Weiterbildung an. Sie dienen der Aktualisierung einer früheren Hochschulausbildung und der wissenschaftlichen Aufarbeitung von Erfahrungen aus der Berufspraxis, um den Entwicklungen in Forschung und Berufswelt Rechnung zu tragen. Diese weiterbildenden Studienangebote stehen Hochschulabsolventen mit Berufspraxis und solchen Bewerbern offen, die die für eine Teilnahme erforderliche Eignung im Beruf oder auf andere Weise erworben haben.

Spezifische Merkmale dieser Studienangebote sind: Interdisziplinarität im Studienaufbau, Praxisbezug der Inhalte und berufs begleitende Organisation.

1. Weiterbildungsstudium Klinische Psychologie/Verhaltenstherapie

(Modellprojekt – 3 Jahre) Voraussetzung: Diplompsychologen/innen mit einem Beschäftigungsverhältnis im klinisch-psychologischen Bereich. Teilnehmerbegrenzung: Ja. Gebühren: Ja, Beginn: WS. Kontaktadresse:

Univ.-Prof. Dr. Martin HAUTZINGER, Tel. 39-23 44/46 21

2. Kontaktstudium Erwachsenengemäßes Lehren und Lernen einer Fremdsprache – Sprachandragogik

Das Kontaktstudium dient der berufsbegleitenden Weiterbildung von Fremdsprachenlehrern im Bereich der Erwachsenenbildung. Die konzeptionelle Betreuung, Durchführung und Auswertung liegt bei dem Arbeitskreis für »Erwachsenengemäßes Lehren und Lernen einer Fremdsprache – Sprachandragogik«, bestehend aus je einem Vertreter der Sprachlehranlage (Dr. Dietrich EGGERS), der Fachbereiche 14 (Dr. Franz SCHULZ), 15 (Bernard DUFEU), der Volkshochschule Mainz (Gundel SCHLIEPHAKE, Assessorin des Lehramtes), des Weiterbildungszentrums Ingelheim (Ernst J. SCHEINER), der Volkshochschule Koblenz (Dr. René PIEDMONT) und des Verbandes der Volkshochschulen (Dr. Erich ZEHNDER) sowie – mit beratender Stimme – der Zentralstelle für wissenschaftliche Weiterbildung der Universität (Dr. Dr. Friedrich PFURTSCHELLER). Voraussetzung für ein Zeugnis: Wochenendveranstaltungen bzw. Semesterseminare, wissenschaftliche Hausarbeit, Unterrichtsprobe und Kolloquium.

Nächste Lerneinheiten:

- Umgang mit Lehrwerken
G. Schliephake
Wochenendseminar
22./23. Oktober 1993 Beginn in P 1
- Erstellen von Lehrmaterial
E. Scheiner
Wochenendseminar
4./5. März 1994 Beginn in P 1

Semesterseminare:

- Fremdsprachenunterricht für Erwachsene – eine Einführung 2-std.

J. E. Peters

Di 15-17 ReWi, Hs I

Beginn: 2. November 1993

- Einzelprobleme der Sprachdidaktik: Arbeits- und Übungsformen 2-std.

R. Piedmont

Do 16-18 ReWi, Hs V

Beginn: 4. November 1993

Kontakt: Zentralstelle für wissenschaftliche Weiterbildung, Tel. 39-21 33, Fax 39 47 14

3. Modellprojekte

Modellprojekte dienen der Entwicklung von Studienangeboten und Veranstaltungen der wissenschaftlichen Weiterbildung. Sie sind berufsbegleitend organisiert. Die Johannes Gutenberg-Universität bietet zur Zeit Veranstaltungen zu folgenden Themenbereichen an:

- Medizinische Ernährungslehre
- Feministische Bildungs- und Sozialarbeit
- Forum Europa – Die Europäische Integration und die Veränderung der Lebens- und Arbeitsbedingungen in Europa
- Fort- und Weiterbildung für Lehrende in der Erwachsenenbildung
- in Zusammenarbeit mit dem Verband der Volkshochschulen Rheinland-Pfalz
- Publizieren unter WINDOWS

Weitere Modellvorhaben sind in Vorbereitung. Kontaktadresse: Wissenschaftliche Weiterbildung, Forum 1, Tel. 39-29 01 (vorm.), Fax 39-54 34

4. Einzelveranstaltung

Zu verschiedenen Themenbereichen werden von den Fachbereichen bzw. fachbereichsübergreifend Einzelveranstaltungen, Seminare, Tagungen etc. angeboten, die z. T. in Kooperation auch mit anderen Bildungsträgern stattfinden. Themenbereiche u. a.:

- Fortbildung für Rückenschulleiter
- Fortbildung im Bereich Gentechnik
- Lehrerfortbildung
- Sprachkurse etc.

Kontakt: Wissenschaftliche Weiterbildung, Forum 1, Tel. 39-29 01 (vorm.)/Fax 39-54 34

5. Studium generale

Die Mainzer Universitätsgespräche. Eine öffentliche Kolloquienreihe über grundsätzliche und aktuelle fächerübergreifende Probleme, sowie Einzelvorträge und Ringvorlesungen. Kontaktadresse: Studium generale, Welterweg 6, Tel. 39-26 60, Fax 39 31 68

6. Gasthörer

Die Gasthörerschaft dient der Weiterbildung in einzelnen Wissensgebieten. Die Berechtigung zum Besuch von Lehrveranstaltungen innerhalb eines Semesters ermöglicht der Gasthörerschaft. Die Rechte aus der Gasthörerschaft beschränken sich auf die Teilnahme in den beantragten Veranstaltungen. Die Gasthörerschaft ist kein Ersatz für ein ordnungsgemäßes Studium und schließt den Erwerb von prüfungsrelevanten Studienleistungen (Scheinen) aus. Antragstermine: für das Sommersemester 01. Februar – 30. April, für das Wintersemester 01. Juli – 31. Oktober. Kontaktadresse: Studentensekretariat, Forum 3, Tel. 39-21 12, Sprechzeiten: Mo-Fr 9-12

Zimmervermittlungen

- Katholische Hochschulgemeinde (KHG): Saarstr. 20 (Newmanhaus), 55122 Mainz, Tel. 38 70 47, Mo-Fr 8-16
- Katholische Studentengemeinde (KSG): Ballplatz 5, 55116 Mainz, Tel. 22 75 62, Mo-Do 9-22, Fr 9-15
- Studentenwerk (Vermittlung der von der Bevölkerung angebotenen Zimmer nur nach persönlicher Vorsprache): Staudingerweg 21, Eingang C, Tel. 39-49 22 (Frau CLAUS), Mo-Do 8.30-12.30, 13.30-14.30, Fr 8.30-12.30
- AStA: Staudingerweg 21, Tel. 39-48 01, Mo-Do 10-13, Fr 10-12
- Ring Christlich Demokratischer Studenten (RCDS): Forum universitatis, Müllerweg 11, Tel. 39 37 91/38 22 32 (Fax), Mo-Do 13-16, außerdem Mo ab 20 Uhr.
- Mit-Wohnzentrale: Herderstraße 22, 6200 Wiesbaden, Tel. (06 11) 1 94 45/300 800, Mo-Do 9-17, Fr 9-15

Zulassung/Zulassungsbeschränkungen

Da bei Drucklegung die endgültig unter die Zulassungsbeschränkungen fallenden Fächer noch nicht bekannt sind, verweist das Studentensekretariat auf die dem Bewerbungsvordruck beigefügte Studienangebotsübersicht, in der – vorbehaltlich evtl. später eintretender Änderungen – alle NC-Fächer im aktuellen Stand aufgeführt sind. Ausländi-

sche Studienbewerber können sich an das akademische Auslandsamt (Forum universitatis, Eingang 2, Zi. 00-202, Tel. 39-25 25) wenden; sie erhalten dort zusammen mit dem Zulassungsantrag und den Bewerbungsunterlagen eine mehrsprachige Informationsbroschüre mit dem Titel »Info für ausländische Studienbewerber«.

Bibliotheken

Universitätsbibliothek

- Direktor: Dr. A. ANDERHUB
- Sekretariat: K. KOCH, Tel. 39-26 44
- Vertreter: Dr. W. STEINMANN, Bibliotheksdirektor, Tel. 39-25 84

Zentralbibliothek

Jakob-Welder-Weg 6,
55030 Mainz, Fax 39-41 59

- Auskunft und Lesesäle: Tel. 39-26 33, Öffnungszeiten: Mo-Do 8-20, Fr 8-18
- Ausleihe: Tel. 39-22 13, Öffnungszeiten: Mo-Do 10-20, Fr 10-18
- Bibliographisches Zentrum: Tel. 39-22 14, Öffnungszeiten: Mo-Do 8-20, Fr 8-18
- Dissertationsannahme: Raum Nr. 01 118, Öffnungszeiten: Mo-Fr 8-12
- Online-Fachliteraturdienst:
Susanne SPECK, Wiss. Dokumentarin, Tel. 39-25 85, Sprechzeiten Mo-Do 8-16, Fr 8-14

Angaben über die Benutzung der Bibliothek sind den Benutzungsführern zu entnehmen.

Führungen durch die Zentralbibliothek

Während der Studieneinführungswoche vom 18. bis 22. Oktober 1993:

- Dienstag bis Donnerstag:
10, 10.30, 11, 13, 13.30, 14
- Freitag 10, 10.30, 11, 13

Führungen für Gruppen sind nach tel. Terminabsprache möglich (Tel. 39-24 57).

Während der Vorlesungszeit finden Führungen jeweils dienstags um 13 Uhr statt. Walkman-Führungen können während der Öffnungszeiten in Anspruch genommen werden. Treffpunkt: *Eingangsbereich der Zentralbibliothek, Welderweg 6*

Die Zentralbib. bleibt in der letzten vollen Augustwoche und vom 24. Dezember bis 1. Januar geschlossen. Im Monat August schließt die Bibliothek auch Mo-Do um 18 Uhr.

Fachreferenten

- Dr. M. BARTSCH, Oberbibliotheksrätin: Planungsreferentin EDV, Tel. 39-41 68
- Dr. H. BERNDT, Oberbibliotheksrat: Philosophie, Religionswissenschaft, Theologie, Tel. 39-22 09
- Dr. S. BESSLICH, Oberbibliotheksrat: Lehrbuchsammlung, Klassische Philologie, Slavische Philologie, Archäologie, Tel. 39-25 90
- Dr. M. HAGENMAIER-FARNBAUER, Oberbibliotheksrätin: Anglistik, Amerikanistik, Wirtschaftswiss., Tel. 39-41 68
- Dr. E. HOBEN, Oberbibliotheksrätin: Allgemeine Sprach- und Literaturwiss., Orientalistik, Germanistik, Tel. 39-25 90
- Dr. B. HÖRICH, Oberbibliotheksrätin: Medizin, Sport, Tel. 39-26 36, 17-25 36
- Dr. R. REICHARDT, Oberbibliotheksrat: Romanische Philologie, Musik- und Theaterwissenschaft, Sozialwissenschaft, Sammelschwerpunkt Frankreich, Tel. 39-26 37
- Dr. H.-D. REINHARDT, Oberbibliotheksrat: Staatswissenschaft und (theoretische) Politik, Geschichte, Volkskunde, Militaria, Psychologie, Tel. 39-22 08
- Dr. G. RICHTER, Bibliotheksdirektor: Allgemeines (Bibliographie, Buch- und Bibliothekswesen, Wissenschaftskunde, Zeitungswissenschaft), Pädagogik, Hochschulwesen, Kunst, Tel. 39-23 79
- Dr. U. SCHAFFT, Oberbibliotheksrat: Mathematik, Allg. Naturwissenschaften, Physik, Geowissenschaften, Astronomie,

- Technik, Informatik, Völkerkunde, Statistik, Tel. 39-26 55
- N. SCHOTT, Oberbibliotheksrat: Biologie, Chemie, Pharmazie, Landwirtschaft, Umweltschutz, Tel. 39-24 57
- S. SPECK, Wiss. Dokumentarin, Tel. 39-25 85
- Dr. W. STEINMANN, Bibliotheksdirektor: Rechtswissenschaft, Tel. 39-25 84

Fachbibliothek Medizin

Universitätskliniken (Bau 602),
Langenbeckstraße 1, 55029 Mainz
Öffnungszeiten:

- Lesesaal: Mo-Fr 9-20
- Lesemagazin: Mo-Fr 9-20

- Auskunft: Mo-Fr 9-13 und 13.30-17, Tel. 17-25 36
 - Ausleihe Mo-Fr 10-13 und 14.30-16.30, Tel. 17-28 95
- Die Fachbibliothek Medizin bleibt in der letzten vollen Augustwoche vom 24. Dezember bis 1. Januar geschlossen.

Fachbereichsbibliotheken

Die Fachbereichsbibliotheken sind bei den Fachbereichen angeführt.

Jüdische Bibliothek in Mainz

Die Bibliothek enthält 5500 Bände Judaica (Dauerleihgabe der jüdischen Gemeinde). Sie steht allen Studierenden als Präsenzbi-

bliothek kostenlos zur Verfügung. Zugang nach tel. Vereinbarung mit Univ.-Prof. Dr. G. MAYER, FB 02, Tel. 39-25 45

Gemeinsame Ausschüsse

Für Aufgaben, die eine Zusammenarbeit mehrerer Fachbereiche erfordern, sollen diese gemeinsame Ausschüsse bilden mit dem Recht, die beteiligten Fachbereiche zu beraten oder in eigener Zuständigkeit Aufgaben der Fachbereiche an deren Stelle wahrzunehmen.

Gemeinsamer Ausschuß der Fachbereiche 11-16 und 23

- Postanschrift: 55099 Mainz, Fax 39-47 96
- Besucheranschrift: Welderweg 18 (Philosophicum)
- Vorsitzender: Univ.-Prof. Dr. phil. Wolfgang GIRKE, Tel. 39-21 86
- Sekretariat: Ursula GLOOS, Zi. 60, Tel. 39-33 01, Sprechzeiten für Hörsaalvergabe Di 10-13, Do 14-18
- Stellvertretende Vorsitzende: Univ.-Prof.

Dr. phil. Winfried HERGET,
Tel. 39-23 57, Univ.-Prof. Dr. phil.
Rolf GUNDLACH, Tel. 39-24 38

Gemeinsamer Ausschuß der Fachbereiche 17-22

Promotions- u. Habilitationsangelegenheiten

- Postanschrift:
Fachbereich Mathematik,
55099 Mainz
- Besucheranschrift:
Staudingerweg 9 (Bau 2 413)
- Vorsitzender: Univ.-Prof. Dr. phil. Wolfgang BÖRSCH-SUPAN, Sprechzeiten n. V., Tel. 39-25 28
- Stellvertreter: Univ.-Prof. Dr. rer. nat. Ekkehard GEYER, Sprechzeiten n. V., Tel. 39-23 72

Fachbereichsübergreifende wissenschaftliche Einrichtungen

Forschungszentren

Materialwissenschaftliches Forschungszentrum

Das Materialwissenschaftliche Zentrum fördert interdisziplinär und fachbereichsübergreifend die Forschung im Bereich der physikalischen und chemischen Grundlagen der Materialwissenschaften, insbesondere auf dem Gebiet amorpher nicht-metallischer Materialien sowie Polymer- und Verbundstoffen. Das beinhaltet sowohl die Koordination und die Unterstützung bestehender Arbeitsgruppen als auch die Initiierung neuer Forschungseinrichtungen.

Es wird von einem Koordinationsausschuß vertreten. Ihm gehören an:

- die beteiligten Sonderforschungsbereiche, einschließlich der in Gründung befindlichen:
 - SFB 262: Univ.-Prof. Dr. K. BINDER (FB Physik)
 - SFB 252: Univ.-Prof. Dr. G. SCHÖNHENSE (FB Physik)

- jeweils zwei Beauftragte aus den FB Chemie und Physik sowie je ein Beauftragter aus den FB Biologie, Geowissenschaften und Medizin:
 - Medizin: Univ.-Prof. Dr. J. KRAFT
 - Physik: Univ.-Prof. Dr. H. J. KLUGE, Univ.-Prof. Dr. K. KNORR
 - Chemie: Univ.-Prof. Dr. H. MEIER, Univ.-Prof. Dr. H. MÖHWALD
 - Biologie: Univ.-Prof. Dr. F. PARAK
 - Geowissenschaften: Univ.-Prof. Dr. H. BÖHM
- Prof. Dr. E. W. FISCHER – Vertreter Max-Planck-Institut für Polymerforschung (mit beratender Stimme)
- Univ.-Prof. Dr. D. EISSNER – Vizepräsidentin für Forschung (mit beratender Stimme)
- Vorsitzender: Univ.-Prof. Dr. K. BINDER (FB Physik)

Naturwissenschaftlich-Medizinisches Forschungszentrum

Das Naturwissenschaftlich-Medizinische Forschungszentrum fördert interdisziplinär und fachbereichsübergreifend die Forschung über die molekularen Aspekte des Aufbaus und der Funktion biologisch-aktiver Systeme. Dies beinhaltet sowohl die Koordination und die Unterstützung bestehender Arbeitsgruppen als auch die Initiierung neuer Forschungseinrichtungen.

Es wird von einem Koordinationausschuß vertreten. Ihm gehören an:

- Vertreter der beteiligten Sonderforschungsbereiche:
 - SFB 169: Univ.-Prof. Dr. W. E. G. MÜLLER
 - SFB 302: Univ.-Prof. Dr. F. OESCH

- SFB 311: Univ.-Prof. Dr. Dr. K.-H. MEYER ZUM BÜSCHENFELDE
- die Beauftragten aus den Fachbereichen:
 - Medizin: Univ.-Prof. Dr. J. KNOP, Univ.-Prof. Dr. P. VAUPEL, Hochschuldoz. Dr. rer. nat. habil. J. ARENDES (Stellvertreter)
 - Physik: Univ.-Prof. Dr. P. BECKMANN, Univ.-Prof. Dr. G. SCHÖNHENSE (Stellvertreter)
 - Chemie: Univ.-Prof. Dr. H. KUNZ, Univ.-Prof. Dr. K. DOSE (Stellvertreter)
 - Biologie: Univ.-Prof. Dr. G. WEGENER, Univ.-Prof. Dr. A. WILD,

Univ.-Prof. Dr. F. PARAK
(Stellvertreter),
Univ.-Prof. Dr. F. RADLER
(Stellvertreter)

- Univ.-Prof. Dr. D. EISSNER,
Vizepräsidentin für Forschung
(mit beratender Stimme)
- Vorsitzender: Univ.-Prof. Dr. Dr. K.-H.
MEYERZUMBÜSCHENFELDE (FB 04)

Zentrum für Umweltforschung

Das Zentrum für Umweltforschung fördert interdisziplinär und fachbereichsübergreifend die Forschung mit den Schwerpunktbe-
reichen:

1. Ökosystemforschung im Rhein-Main-
Nahe-Gebiet
2. Entwicklung eines ökologisch-ökonomi-
schen Gesamtkonzepts der Raum- und
Gesellschaftsordnung

3. Umweltanalytik
4. Ökotoxikologie
5. Umweltplanung
6. Umweltrecht
7. Umweltökonomie

Das Zentrum wird durch einen Koordina-
tionsauschuß vertreten, dessen Vorsitzender
Prof. Dr. W. BAUMANN, Institut für Physi-
kalische Chemie, FB 19, Tel. 39-27 27, ist.

Sonderforschungsbereiche (SFB)

Sonderforschungsbereiche der Johannes Gutenberg-Universität:

SFB 201: Mittelenergiephysik mit elektromagnetischer Wechselwirkung (U Mainz, Gießen, Göttingen, Stuttgart)

Besucheranschrift: Becherweg 45,
6500 Mainz, Tel. 39-31 13
Sprecher: Univ.-Prof. Dr. Th. WALCHER,
Institut für Kernphysik

SFB 302: Kontrollfaktoren der Tumorentstehung

Besucheranschrift: Obere Zahlbacher Str. 67,
55131 Mainz, Tel. 17-72 83
Sprecher: Univ.-Prof. F. OESCH,
Institut für Toxikologie

SFB 311: Immunpathogenese

Besucheranschrift: Obere Zahlbacher Str. 67,
6500 Mainz, Tel. 17-31 20
Sprecher: Univ.-Prof. Dr. Dr.
K.-H. MEYERZUMBÜSCHENFELDE,
I. Med. Klinik und Poliklinik, Tel. 17-72 75

SFB 262: Glaszustand und Glasübergang nichtmetallischer amorpher Materialien

Besucheranschrift:
Institut für Physik (FB 18), Staudingerweg 7,
6500 Mainz, Tel. 39-33 48
Sprecher: Univ.-Prof. Dr. K. BINDER,
Institut für Physik

Sonderforschungsbereiche an der Johannes Gutenberg-Universität:

SFB 169: Struktur und Funktion membranständiger Proteine

Kontaktperson an der Mainzer Universität:
Univ.-Prof. Dr. W. E. G. MÜLLER, Institut

für Physiologische Chemie (FB 04), Dues-
bergweg, Zi. 02-128, 55099 Mainz, Tel.
39-59 10

SFB 233: Dynamik und Chemie der Hydrometeore

Kontaktperson an der Mainzer Universität: Univ.-Prof. Dr. H. PRUPPACHER, Institut für Physik der Atmosphäre (FB 18), Zi. 513, Becherweg 21, 55099 Mainz, Tel. 39-28 61

SFB 252: Elektronisch hochkorrelierte metallische Materialien

(TH Darmstadt/ U Frankfurt/ U Mainz)

Kontaktperson an der Mainzer Universität: Prof. Dr. G. SCHÖNHENSE, Institut für Physik (FB 18), Staudingerweg 7, Tel. 39-36 21, 6500 Mainz

SFB 268: Kulturentwicklung der Sprachgeschichte im Naturraum Westafrikanische Savanne

Kontaktperson an der Mainzer Universität: Univ.-Prof. Dr. N. CYFFER, Institut für Ethnologie und Afrika-Studien (FB 12), Besucheranschrift: Forum universitatis 6, R 00-611, Tel. 39-24 14

SFB 309: Die Literarische Übersetzung (U Göttingen)

Kontaktperson an der Mainzer Universität: Univ.-Prof. Dr. B. SCHULTZE, Institut für Slavistik (FB 15), Besucheranschrift: Friedrich-von-Pfeiffer-Weg 3, Tel. 39-49 89

Graduiertenkollegs

Molekulare und zelluläre Mechanismen der Pathogenese

Das Generalthema des Graduiertenkollegs ist die krankheitsbezogene Grundlagenforschung. Medizinern und Doktoranden der Naturwissenschaften wird ein mehrere Fachgebiete umfassendes Ausbildungs- und Forschungsprogramm angeboten.

Hauptziele des Ausbildungsprogramms sind einerseits das Verständnis für die molekularen und zellulären Ursachen von Erkrankungen und die Möglichkeit ihrer Behandlung, andererseits die Vermittlung von Techniken, deren Beherrschung es gestattet, klinisch relevante Forschungsarbeiten mit molekularbiologischen Methoden durchzuführen.

Das Forschungsprogramm des Graduiertenkollegs umfaßt immunologische Fragestellungen, die molekulare Analyse der Wirkung humanpathogener Organismen, Aspekte der Tumorforschung und die Untersuchung genetisch (mit)bedingter Krankheiten.

Beteiligt sind die I. Medizinische Klinik und Poliklinik, die Kinderklinik und die Kinderpoliklinik sowie die Institute für Toxikologie, Medizinische Mikrobiologie, Immunologie,

Rechtsmedizin, Organische Chemie und das Pathologisch-Anatomische Institut.

Es stehen zehn Doktorandenstipendien mit einer Laufzeit von drei Jahren und ein Postdoktorandenstipendium mit einer Laufzeit von zwei Jahren zur Verfügung. Sie werden überregional ausgeschrieben.

Sprecher: Univ.-Prof. Dr. rer. nat., Dr. med. habil. R. E. STREECK, Institut für Medizinische Mikrobiologie (Molekulare Genetik), Augustusplatz, 6500 Mainz, Tel. 17-32 09.

Universitätsprofessoren: Dr. Dr. K.-H. Meyer zum Büschenfelde, Dr. H.-P. Dienes, Dr. W. Dippold, Dr. B. Fleischer, Dr. H.-R. Glatt, Dr. A. Knuth, Dr. H. Kunz, Dr. M. Loos, Dr. F. Oesch, Dr. C. Rittner, Dr. E. Rude, Dr. Dr. R. E. Streeck, Dr. B. Zabel

Beginn: 6. Oktober 1993

Lehrveranstaltungen

Praktika

- Neuere Methoden der Molekulargenetik
R. E. Streeck

- E. coli als Expressionssystem für Fremdproteine
R. E. Streeck, Sapp
- Licht- und elektronenmikroskopische Techniken
H.-P. Dienes
- Technik der In-situ-Hybridisierung
B. Zabel, Mundlos
- Direkte und indirekte Gendiagnostik
B. Zabel, Winterpacht
- Spezielle Methoden der Immunologie
B. Fleischer
- Immungenetik
C. Rittner
- Metabolische Aktivierung und Genmutagenität von Fremdstoffen
F. Oesch, Utesch

- Peptidsynthese
H. Kunz

Vorlesungsreihe

- Biochemie, Molekularbiologie und Klinik medizinisch bedeutsamer Erkrankungen
H.-P. Dienes, W. Dippold, Gerken, Klingel, A. Knuth, Lohse, M. Loos, Schirmacher, Seliger, Wölfel

Hinzu kommen Kollegiaten- und Literaturkolloquien, Seminare auswärtiger Gäste und ein kürzerer Forschungsaufenthalt im Ausland.

Theater als Paradigma der Moderne: Drama und Theater im 20. Jahrhundert (ab 1880)

Das Studien- und Förderungsprogramm des Graduiertenkollegs richtet sich an qualifizierte Doktorandinnen/Doktoranden der Fächer Theaterwissenschaft, Allgemeine und Vergleichende Literaturwissenschaft, Deutsch/Deutsche Philologie, Anglistik/Amerikanistik, Englisch/Englische Sprachwissenschaft, Französisch/Romanische Philologie, Russisch/Slavische Philologie, Ethnologie/Afrikanische Philologie.

Gegenstand des Graduiertenkollegs sind die grundlegenden Wandlungsprozesse, die von Drama und Theater im 20. Jahrhundert in Europa und Nordamerika vollzogen wurden. Die Dissertationsvorhaben, die im Rahmen des Graduiertenkollegs durchgeführt werden, betreffen folgende Forschungsschwerpunkte:

1. Kultureller und sozialer Umbruch
2. Ästhetik und Poetik von Drama und Theater
3. Dramaturgische Prinzipien und künstlerische Verfahren
4. Theater und die neuen Medien
5. Theater im kulturwissenschaftlichen Diskurs

Sprecherin: Univ.-Prof. Dr. E. FISCHER-LICHTE, Institut für Theaterwissenschaft, FB 13/Philologie I, Johann-Friedrich-von-Pfeiffer-Weg 3, Postfach 39 80, 6500 Mainz, Tel. 39-37 75

Universitätsprofessoren: Dr. W. Herget (FB 14), Dr. Dr. h. c. D. Janik (FB 15), Dr. D. Kafitz (FB 13), Dr. K.-H. Kohl (FB 12), Dr. E. Rotermond (FB 13), Dr. B. Schultze (FB 15)
Privatdozent: Dr. St. Grätzel (FB 11)

Lehrveranstaltungen

- Ringvorlesung: Formen des Kurzdramas 2-std.
Mo 18-20 P3
Referentinnen/Referenten und Themen w. noch bekanntgegeben
- Oberseminar: Raum und Zeit im Theater des 20. Jahrhunderts 2-std.
E. Fischer-Lichte
Mo 15-17 P203
- Blockseminare mit Gastdozenten
Z. u. O. n. V.
- Forschungskolloquium 2-std.
Z. u. O. n. V.

Kreisläufe, Austauschprozesse und Wirkungen von Stoffen in der Umwelt

Ziel des im Jahre 1990 gegründeten Graduiertenkollegs ist es, sehr gut qualifizierten Doktoranden in gemeinsamen Lehrveranstaltungen von Hochschullehrern der FB 18 (Physik), 19 (Chemie und Pharmazie), 21 (Biologie) und 22 (Geowissenschaften) sowie des Max-Planck-Instituts für Chemie (MPI) eine fundierte wissenschaftliche Ausbildung im Bereich der Umweltforschung zu geben. Dabei soll ein interdisziplinär konzipiertes Forschungs- und Ausbildungsprogramm einer unzweckmäßigen Spezialisierung des Dissertationsvorhabens entgegenwirken.

Die tragenden Fachbereiche sind seit mehreren Jahren über eine Reihe im Bereich der Umweltforschung und Umweltanalytik ausgewiesener Forschergruppen im interdisziplinären Arbeitskreis für Umweltforschung verbunden. Das Graduiertenkolleg dient der Nutzung des hier vorhandenen Wissenspotentials für die Lehre, um so eine Generation kritischer Umweltforscher heranzubilden, die aufgrund einer breiten und fächerübergreifenden Ausbildung in der Lage sein sollten, Umweltprobleme sachgerecht und angemessen zu diskutieren und wissenschaftlich zu bearbeiten.

Am Graduiertenkolleg sind derzeit die folgenden Fachgebiete beteiligt: Analytische Chemie, Botanik, Experimentalphysik, Geochemie, Geographie, Geologie, Physik der Atmosphäre, Mineralogie, Physikalische Chemie, Radiochemie, Zoologie.

Als Zugangsvoraussetzung gilt die Zulassung zur Promotion gemäß der gemeinsamen Promotionsordnung der Fachbereiche 17 bis 22 zusammen mit einem überdurchschnittlichen Prüfungsergebnis in dem zur Zulassung zur Promotion erforderlichen Hochschulab-

schluß. Nähere Informationen sowie Bewerbungen für Stipendien über den Sprecher: Univ.-Prof. Dr. R. JAENICKE, Institut für Physik der Atmosphäre, 55099 Mainz
 Universitätsprofessoren und -dozenten: Dr. M. Andreae (MPI), Dr. W. Baumann (FB 19), Dr. P. Crutzen (MPI), Dr. M. Domrös (FB 22), Dr. W. Dosch (FB 22), Dr. R. Gaupp (FB 22), Dr. V. Heidt (FB 22), Dr. G. Herrmann (FB 19), Dr. R. Jaenicke (FB 18), Dr. J. Kesselmeier (MPI), Dr. H.-J. Kluge (FB 18), Dr. R. Nagel (FB 21), Dr. R. Neeb (FB 19), Dr. R. Oberhänsli (FB 22), Dr. D. Perner (MPI), Dr. H. v. Platen (FB 22), Dr. H. Pruppacher (FB 18), Dr. D. Schenk (FB 22), Dr. A. Seitz (FB 21), Dr. N. Trautmann (FB 19), Dr. P. Warneck (MPI), Dr. A. Wild (FB 21), Dr. C. Wilhelm (FB 21), Dr. W. Zdunkowski (FB 18)

Lehrveranstaltungen

- Praktikum Umweltanalytik mit begleitender Vorlesung
Alle Dozenten
 Z. u. O. n. V.
- Ringvorlesung I: Analytische Methoden
Alle Dozenten
 Z. u. O. n. V.
- Ringvorlesung II: Schadstoffkreisläufe in der Natur
Alle Dozenten
 Z. u. O. n. V.

Hinzu kommt ein für alle Kollegiaten verpflichtendes Kolloquium zum Forschungsrahmenthema, das 14-tägl. während der Vorlesungszeit angeboten wird und der wissenschaftlichen Kommunikation unter den Kollegiaten selbst wie auch dem intensiven Kontakt mit den das Kolleg tragenden Hochschullehrern dient.

Weiter wird auf die Lehrveranstaltungen in den einzelnen Fachbereichen verwiesen.

Elementarteilchenphysik bei mittleren und hohen Energien

Das Graduiertenkolleg wird getragen von fünf Hochschullehrern für Experimentalphysik und sieben Hochschullehrern für Theoretische Physik.

Die Teilchenphysik ist an der Johannes Gutenberg-Universität durch ein reichhaltiges Spektrum von experimentellen und theoretischen Forschungsgebieten vertreten: Untersuchungen der Niederenergiestruktur der Nukleonen am Mainzer Elektronenbeschleuniger MAMI; Spektroskopie von Hadronen mit niederenergetischen Antiprotonen am LEAR-Speicherring der CERN; Spektroskopie und Reaktionsdynamik von Hadronen mit Strangeness; Messung der Strukturfunktionen des gebundenen und des freien Nukleons mittels inelastischer Myonstreuung am CERN; Untersuchungen der CP-Verletzung bei Zerfällen neutraler K-Mesonen; Präzisionstests des Standardmodells im Energiebereich des Z-Pols.

Ziel des Graduiertenkollegs ist es, den Doktoranden aus den verschiedenen Spezialgebieten der Teilchenphysik während ihrer Promotionszeit über die Beschäftigung mit ihrem Dissertationsthema hinaus ein zusätzliches geschlossenes theoretisches und experimentelles Ausbildungsprogramm anzubieten.

Sprecher:

Univ.-Prof. Dr. K. KLEINKNECHT,

Institut für Physik, Staudingerweg 7,
6500 Mainz, Tel. 39-28 93, Fax 39-51 69

Universitätsprofessoren: Dr. H. Arenhövel, Dr. R. Brockmann, Dr. D. Drechsel, Dr. D. v. Harrach, Dr. K. Kleinknecht, Dr. E. Klempt, Dr. J. Körner, Dr. N. Papadopoulos, Dr. H. G. Sander, Dr. F. Scheck, Dr. K. Schilcher, Dr. Th. Walcher

Lehrveranstaltungen

- | | | |
|-----|---------------------------------------|--------|
| 18- | Elektroschwache | |
| 117 | Wechselwirkung | 4-std. |
| | <i>H. G. Sander, K. Schilcher</i> | |
| | Di, Do 8-10 O. n. V. | |
| 18- | Übungen zur elektroschwachen Wech- | |
| 118 | selwirkung | 2-std. |
| | <i>H. G. Sander, K. Schilcher</i> | |
| | Z. u. O. n. V. | |
| 18- | Kolloquium über Teilchen- und Mittel- | |
| 216 | energiephysik (F) | 2-std. |
| | <i>H. G. Sander gemeinsam mit:</i> | |
| | <i>E. O. Alt, H. Arenhövel,</i> | |
| | <i>R. Brockmann, D. Drechsel,</i> | |
| | <i>D. v. Harrach, E. Klempt,</i> | |
| | <i>J. Körner, K. Kleinknecht,</i> | |
| | <i>M. Kretzschmar,</i> | |
| | <i>N. Papadopoulos, F. Scheck,</i> | |
| | <i>K. Schilcher, Th. Walcher</i> | |
| | Mi 14-16 Minkowski-Raum | |
| | (Bau 2412, R 05-119) | |

Physik und Chemie supramolekularer Systeme

18 Hochschullehrer der Fachbereiche Chemie und Pharmazie, Physik und Geowissenschaften und des MPI für Polymerforschung beteiligen sich am Graduiertenkolleg. Zur Thematik existieren umfangreiche Forschungsaktivitäten, die u. a. durch das Materialwissenschaftliche Forschungszentrum und einen Sonderforschungsbereich verstärkt gefördert werden. Die Forschungsarbeiten umfassen:

- Synthese und Herstellung supramolekularer Systeme aus organischen und anorganischen Materialien (Flüssige Kristalle, Dünne Schichten, Grenzflächen, Zeolithe, Polymermischungen, Metallorgan. und Schichtkristalle)
- Charakterisierung von Struktur, Dynamik und Eigenschaften
- Theoretische Beschreibung und Simulation

Besonders qualifizierte Doktoranden mit ausreichender Grundausbildung in Physik und Chemie sollen verstärkt forschungsorientiert gefördert werden. Es soll eine Spezialausbildung über supramolekulare Systeme angeboten werden, die auch eine zusätzliche Berufsqualifikation verschafft.

Das Ausbildungsprogramm besteht aus Grundvorlesungen, in denen, meist durch mehrere Hochschullehrer gemeinsam, ein größerer Problembereich behandelt wird und aus Spezialvorlesungen, jeweils mit Übungen und Seminaren. Zusätzlich finden Gastvorträge auswärtiger und ausländischer Wissenschaftler und andere Sonderveranstaltungen statt. Durch die zielgerichtete fächerübergreifende Ausbildung soll den Graduiereten auch die Fähigkeit zu interdisziplinärer Forschung vermittelt werden.

Sprecher: Univ.-Prof. Dr. H. MÖHWALD, Institut für Physikalische Chemie, Welderweg 11, 55099 Mainz, Tel. 39-37 70, Fax 39-37 68

Arbeitskreise

Drama und Theater

Dieser Interdisziplinäre Arbeitskreis schließt alle Wissenschaftler der Johannes Gutenberg-Universität ein, die im Bereich von Drama und Theater forschen und lehren.

Der Sprecherausschuß des Arbeitskreises besteht aus Vertretern derjenigen Fachbereiche, in denen Forschung und Lehre zu Drama und Theater betrieben werden. Vertreten sind derzeit die FB 13, 14, 15, 16, 23, 24 und 25.

Aufgaben des Arbeitskreises sind:

1. Durchführung von interdisziplinären wissenschaftlichen Veranstaltungen in Forschung und Lehre
2. Förderung der Zusammenarbeit von Universität, Theatern und anderen Medien in Theorie und Praxis

Leitungskollegium: Univ.-Prof. Dr. Böhm, Univ.-Prof. Dr. Stadler, Univ.-Prof. Dr. Steiner, Univ.-Prof. Dr. Spieß

Lehrveranstaltungen

Grundvorlesung

- Charakterisierung supramolekularer Systeme durch spektroskopische Verfahren 4-std.

R. Feile, C. Jäger, P. Gütlich

Mo, Di 8-10 SR J

Übungen zur Vorlesung werden in Seminarform gehalten

Spezialvorlesung

- Physikalische Chemie zweidimensionaler Systeme 2-std.
H. Möhwald
Fr 13-15 SR J
- Übungen zur Vorlesung 1-std.
Z. u. O. n. V.

3. Förderung interdisziplinärer Forschungs- und Lehrvorhaben
4. Maßnahmen zur Stärkung der theaterwissenschaftlichen Infrastruktur der Johannes Gutenberg-Universität
5. Einrichtung einer Dokumentation (Sachkatalog, Videobank, Cassettenbank).

Vorsitzender und Ansprechpartner:

Univ.-Prof. Dr. D. KAFITZ,
FB 13, Deutsches Institut,
Welderweg 18, 6500 Mainz,
Tel. 39-21 73/22 60

Stellvertretender Vorsitzender:

Univ.-Prof. Dr. W. HERGET, FB 14, Seminar für Englische Philologie (Amerikanistik)

Dritte Welt

Arbeitskreis »Dritte Welt«, Johannes Gutenberg-Universität, Geographisches Institut, 55099 Mainz, Fax 39-43 72

Dieser Arbeitskreis fördert den wissenschaftlichen Austausch im Bereich der Forschung zu Problemen der Dritten Welt und initiiert gemeinsame Vorhaben. Er führt wissenschaftliche Veranstaltungen durch, in denen jeweils ein Rahmenthema aus der Sicht unterschiedlicher Disziplinen behandelt wird. Er koordiniert zusammen mit anderen in diesem Bereich tätigen Einrichtungen der Jo-

hannes Gutenberg-Universität fächerübergreifende Lehrveranstaltungen.

Dem Arbeitskreis können alle Wissenschaftler der Johannes Gutenberg-Universität angehören, die mit Forschungen zur Dritten Welt befaßt sind. Der Beitritt erfolgt durch eine schriftliche Erklärung.

Vorsitzender:

Univ.-Prof. Dr. E. GORMSEN, FB 22, Geographisches Institut, Tel. 39-27 73/22 62

Stellvertretender Vorsitzender: A. THIMM M.A., Studium generale, Tel. 39-21 41

Frauenforschung

Interdisziplinärer Arbeitskreis »Frauenforschung«, c/o Carmen BIRKLE, FB 14, Englisch Seminar der Johannes Gutenberg-Universität, 55099 Mainz, Tel. 39-21 46

Der Arbeitskreis fördert den wissenschaftlichen Austausch und die interdisziplinäre Zusammenarbeit von Wissenschaftlerinnen/Wissenschaftlern im Bereich Frauenforschung durch die Entwicklung gemeinsamer Konzepte, die Durchführung fachbereichsübergreifender Lehrveranstaltungen sowie die Koordination von Projekten mit anderen Universitäten und außeruniversitären Gruppen.

Dem Arbeitskreis können alle wissenschaft-

lich Tätigen der Johannes Gutenberg-Universität sowie außeruniversitär wissenschaftlich und künstlerisch Tätige angehören, die im Bereich »Frauenforschung« arbeiten. Der Beitritt erfolgt durch eine schriftliche Erklärung.

Vorsitzende:

C. BIRKLE, FB 14, Amerikanistik

Stellvertretende Vorsitzende: Dipl.-Päd.

D. STENKE, FB 11, Pädagogisches Institut

Kolloquium mit Exkursionen

- FrauenRäume
n. b. A.

Gesangbuchforschung

Die über 6000 deutschsprachigen Gesangbücher der Neuzeit sind eine kultur- und mentalitätsgeschichtliche Quelle ersten Ranges. Im Wandel der Lieder spiegelt sich der Wandel der Zeiten. Dem Arbeitskreis können alle Wissenschaftler der Universität beitreten, die im Bereich Gesangbuchforschung tätig sein wollen. Im Arbeitskreis wirken bis jetzt Mitglieder aus den FB 01, 02, 12, 13 und 16.5 mit. Zu seinen Zielen gehört die Errichtung und

katalogmäßige Erschließung eines Gesangbucharchivs. Bisher sind einige hundert Bände vorhanden. Im Endausbau ist mit einigen Tausend zu rechnen. Im übrigen fördert der Arbeitskreis Forschungsprojekte, Publikationen, Tagungen und interdisziplinäre Lehrveranstaltungen auf dem Gebiet der Gesangbuchforschung und der Hymnologie.

Vorsitzende: Prof. Dr. Dr. H. BECKER, FB 01; Prof. Dr. H. KURZKE, FB 13

Lateinamerika

Arbeitskreis »Lateinamerika«,
c/o Univ.-Prof. Dr., Dr. h. c. D. JANIK,
Romanisches Seminar, 55099 Mainz,
Tel. 39-44 45/47 84

Dem Arbeitskreis können alle Wissenschaftler der Johannes Gutenberg-Universität angehören, die im Bereich der Lateinamerikaforschung tätig sind. Der Beitritt erfolgt durch schriftliche Erklärung.

Der Arbeitskreis fördert die Forschung und

den wissenschaftlichen Austausch im Bereich der Lateinamerikanistik und bereitet einen Studiengang »Aufbaustudium Lateinamerikanistik« vor.

Der Arbeitskreis führt jährlich einen Studientag über ein Schwerpunktthema durch.

Vorsitzender: Univ.-Prof. Dr., Dr. h. c. D. JANIK, FB 15, Philologie III

Stellvertretender Vorsitzender:

Univ.-Prof. Dr. M. MOLS, FB 12

Musik- und Kunstinformatik

Sprecherausschuß Interdisziplinärer Arbeitskreis »Musik- und Kunstinformatik«, Johannes Gutenberg-Universität, 55099 Mainz

Am Interdisziplinären Arbeitskreis »Musik- und Kunstinformatik« nehmen Wissenschaftler aus den Bereichen Musik, Musikwissenschaft, Informatik, Mathematik, Bildende Kunst, Nachrichtentechnik, Physik, Biologie, Psychologie und andere teil, die sich mit fächerübergreifenden Vorhaben in Forschung und Lehre befassen.

Aufgaben des Arbeitskreises sind:

1. Vorbereitung und Förderung von interdisziplinären Forschungsvorhaben
2. Durchführung und Förderung von interdisziplinären Lehrveranstaltungen
3. Förderung der Zusammenarbeit von Universität, Wirtschaft und anderen Institutionen

Vorsitzender:

Univ.-Prof. Dr. Chr.-H. MAHLING,
FB 16.5, Tel. 39-22 59

Stellvertretender Vorsitzender:

Dr. F. WANKMÜLLER,
FB 16.5, Tel. 39-51 42

Nordamerikastudien

Arbeitskreis »Nordamerikastudien«,
c/o Univ.-Prof. Dr. W. HERGET, FB 14,
Amerikanistik, Welderweg 18,
55099 Mainz, Tel. 39-23.57

Dem Arbeitskreis können alle Wissenschaftler der Johannes Gutenberg-Universität angehören, die im Bereich der Nordamerikastudien tätig sind. Der Beitritt erfolgt durch eine schriftliche Erklärung.

Der Arbeitskreis fördert die Forschung und

den wissenschaftlichen Austausch auf dem Gebiet der Nordamerikastudien. Er initiiert und koordiniert fächerübergreifende Vorlesungen und Kolloquien.

Vorsitzender: Univ.-Prof. Dr. W. HERGET
Stellvertretender Vorsitzender: apl. Prof. Dr. W. RÖDEL, FB 16, Tel. 39-44 57

Projekt »Amerikaner in Rheinland-Pfalz«:
Wiss. Mitarbeiterin K. REISSER M.A., VAe
G. KAUFMANN, Tel. 39-27 64

Nordostafrika-Studien

Am Interdisziplinären Arbeitskreis Nordafrika-Studien nehmen z.Zt. Wissenschaftler aus den Bereichen:

- Ägyptologie
- Afrikanische Philologie
- Christliche Archäologie, Kunstgeschichte

- Evangelische Theologie
 - Katholische Theologie
 - Klassische Archäologie
 - Orientkunde
 - Sudanarchäologie/Meroitistik
- unter Einschluß auswärtiger Mitglieder teil.
Der Arbeitskreis fördert die Forschung über den wissenschaftlichen Austausch auf dem Gebiet der Nordostafrika-Studien. Er organisiert fächerübergreifende Vorlesungen (Ringvorlesungen) und Fachtagungen.

Reichserzkanzler

Interdisziplinärer Arbeitskreis »Reichserzkanzler«, Institut für Geschichtliche Landeskunde an der Universität Mainz, Johann-Friedrich-von-Pfeiffer-Weg 3, 55099 Mainz, Tel. 39-48 27

Der Interdisziplinäre Arbeitskreis »Reichserzkanzler« wurde geschaffen, um innerhalb der Universität alle Wissenschaftler zusammenzuführen, die im Blick auf die Erforschung des Wirkens des Mainzer Reichserzkanzlers im Rahmen der Reichsverfassung und der europäischen Diplomatie der Neuzeit tätig sind. Der Sprecherausschuß besteht aus Vertretern der FB 01, 03 und 16. Die im Institut für Geschichtliche Landeskunde verwahrten umfangreichen Archivalienverfilmungen und Regestenkarteien stehen auch Interessenten außerhalb der Universität zur Verfügung. Ziele und Aufgaben des Sprecherausschusses sind:

Vorsitzender:

Univ.-Prof. Dr. R. GUNDLACH,
Fachbereich 15, Tel. 39-24 38

Stellvertretende Vorsitzende:

Univ.-Prof. Dr. M. KROPP, Fachbereich 15,
Tel. 39-41 85; Univ.-Prof. Dr. A. LEIBUND-
GUT-MAYE, Fachbereich 15, Tel. 39-27 54

Anschrift:

Univ.-Prof. Dr. R. Gundlach, Fachbereich 15
– Institut für Ägyptologie –, Welderweg 18,
55099 Mainz, Tel. 39-24 38

1. Durchführung interdisziplinärer Veranstaltungen in Forschung und Lehre universitätsintern
2. Gewinnung und Betreuung von Studierenden aus den Bereichen der Geschichtswissenschaft, der Rechts- und Verfassungsgeschichte, der Kanonistik und verwandter Gebiete zum Zwecke der Erstellung von Magisterarbeiten, Dissertationen und Staatsexamensarbeiten
3. Organisation fachbereichsübergreifender Kolloquien von Wissenschaftlern aus Mainz und anderen Universitäten.

Vorsitzender:

Univ.-Prof. Dr. A. GERLICH,
FB 16, Geschichtswissenschaft

Stellvertretende Vorsitzende:

Akad. Direktorin Dr. A. EGLER,
FB 01, Katholische Theologie

Stochastik in der empirischen Forschung

Univ.-Prof. N. WERMUTH, Ph. D., FB 12,
Psychologisches Institut, 55099 Mainz,
Tel. 39-23 46, 39-24 26, Fax 39-43 41

Der Interdisziplinäre Arbeitskreis »Stochastik in der empirischen Forschung« fördert den Austausch über Theorie und Anwendung der Wahrscheinlichkeitsrechnung für die Interpretation von Daten. Er führt insbesondere

wissenschaftliche Veranstaltungen über Forschungen in diesem Bereich durch und initiiert und koordiniert fachbereichsübergreifende Lehrveranstaltungen.

Dem Arbeitskreis können alle Wissenschaftler der Johannes Gutenberg-Universität angehören, die im Bereich Stochastik in der empirischen Forschung tätig sind.

Vorsitzende:
 Univ.-Prof. N. WERMUTH, Ph. D.,
 FB 12, Psychologische Methodenlehre

Stellvertretender Vorsitzender:
 Univ.-Prof. W. BÜHLER, Ph. D.,
 FB 17, Mathematische Statistik

Schwerpunkt Polen

Postanschrift: Johannes Gutenberg-Universität, Schwerpunkt Polen, 55099 Mainz. Besucheranschrift: Forum universitatis 2, Zi. 00-211 Sekretariat: Janina TOMALA, Tel. 39-21 70 Der Schwerpunkt Polen ist eine Gastprofessur der Johannes Gutenberg-Universität, die seit 1982 besteht und auf die polnische Wissenschaftler verschiedener Disziplinen für jeweils ein Semester berufen werden. Für das Wintersemester 1993/94 hat der Germanist und Sprachwissenschaftler Prof. Dr. Nobert MORCINIEC (Wrocław/Breslau) die Gastprofessur inne.

Vorlesungen

- Deutsche Wortbildungslehre 3-std.
N. Morciniec
 Mo-Mi 10-11 P4
- Kontrastive Phonetik dtsch-poln. 2-std.
N. Morciniec
 Z. u. O. n. V.

Hauptseminar bzw. Übung

- Allgemeine Probleme der kontrastiven Linguistik 2-std.
N. Morciniec
 Mi 12 s.t.-13.30 P105

Naturwissenschaftlich-Philosophisches Kolloquium

Geschäftsführer: Univ.-Prof. Dr. Ch. v. CAMPENHAUSEN, Institut für Zoologie, Müllerweg 6, Tel. 39-24 63 Das Naturwissenschaftlich-Philosophische Kolloquium ergänzt das Vorlesungsprogramm der Johannes Gutenberg-Universität und stellt eine zentrale, aber freie wissenschaftliche Einrichtung dar, deren Veranstaltungen im engen Zusammenhang mit den Fachdisziplinen von einem Organisationskreis aus der ehemaligen Mathematisch-Naturwissenschaftlichen und Philosophischen Fakultät getragen werden. Dieser Kreis hat sich vor zwanzig Jahren gebildet und wird durch Kooptation erweitert; er wirkt ehrenamtlich. Das Naturwissenschaftlich-Philosophische Kolloquium hat die Aufgabe, in enger Anlehnung an die aktuelle Forschung Fragen von allgemeiner fächerübergreifender Bedeutung zu behandeln und zur Diskussion zu stellen. Es ist dabei nicht an ein festes Pro-

gramm gebunden, sondern schließt sich unmittelbar der Entwicklung der Forschung an. Das Kolloquium verfolgt nicht popularisierende, sondern weiterführende Tendenzen. Es stützt sich der Natur der Sache nach in der Mehrzahl auf auswärtige, auch ausländische Referenten, die das Neueste ihrer Forschung zur Aussprache bringen. In den Veranstaltungen geht es um Probleme, die noch im Fluß sind und für die die fachlich Zuständigen gewonnen werden. Behandelt werden sowohl grundlagentheoretische als auch spezialwissenschaftliche Themen, in deren gemeinsamer Bearbeitung sich die universitas magistrorum et scholarium erst bildet. Das Diskussionsangebot ist vielfältig; alle Veranstaltungen stehen Studierenden und anderen Interessenten offen. Die Kolloquien werden in allgemeiner Form im Vorlesungsverzeichnis angekündigt, während die genauen Themen der Vorträge durch Anschläge und Handzettel bekanntgegeben werden.

Collegium musicum

Postanschrift:

Collegium musicum, 55099 Mainz

Besucheranschrift:

Forum universitatis 2 (Dachgeschoß)

Leitung: Univ.-Prof. J. DAUS,

FB Musik, Zi. 01-234

Sekretariat: Zi. 01-238,

Tel. 37 12 45, Fax 37 14 80

Unter pädagogischen, künstlerischen und wissenschaftlichen Aspekten werden vokale und instrumentale Werke aus allen Epochen der Musikgeschichte (weltlich und geistlich) erarbeitet und in Konzerten innerhalb und außerhalb der Universität einer breiten Öffentlichkeit zugänglich gemacht.

Die Teilnahme am Chor oder Orchester des Collegium musicum ist offen für Studierende aller Fachbereiche, die Interesse und Erfahrung im Chorsingen beziehungsweise Instrumentalspiel haben. (Im Orchester sind besonders Streicher erwünscht!) Das Collegium musicum arbeitet in folgenden, dem Leistungsstand des einzelnen entsprechenden Gruppierungen: Großer Chor, Kammerchor, Sinfonieorchester, Streichorchester.

Die jeweiligen Semesterarbeitsprogramme, Konzerttermine und -orte sind am Schwar-

zen Brett des Fachbereichs Musik, Binger Str. 22, angeschlagen.

- 1. Probe Orchester: Di, 2. 11. 93, Alte Mensa
 - Registerprobe 18.30-20
 - Streicher und Bläser 20-21
 - Tuttiprobe 21-22
- 1. Probe Chor: Do, 4. 11. 1993, Alte Mensa
 - Registerprobe 19-20.15
 - Tuttiprobe 20.15-22

Konzerte:

- 1. November 1993, Allerheiligen, 20.00 Uhr, St. Katharinenkirche Oppenheim: J. S. Bach, Hohe Messe in h-Moll BWV 232. Bach-Ensemble des Collegium musicum, Dresdner Philharmoniker
- 12. 12. 1993, 3. Advent, 18.00 h, Ort N.N.: Weihnachtliches a capella-Programm. Bach-Ensemble des Collegium musicum
- 1. Februar 1994, 20.00 Uhr, Rheintal-Kongreßzentrum Bingen: Semesterabschlußkonzert des Orchesters des Collegium musicum
- Datum und Zeit werden noch bekanntgegeben, Staatstheater Mainz: R. Schumann »Das Paradies und die Peri«. Chor des Collegium musicum

Integriertes Deutsch-Französisches Studienprogramm

mit Doppelabschluß Magister Artium der Johannes Gutenberg-Universität Mainz und Maîtrise der Université de Bourgogne, Dijon. Studienfächer: Philosophie, Deutsche Philologie, Allgemeine und Vergleichende Literaturwissenschaft, Französische Philologie, Lateinische Philologie, Anglistik, Amerikanistik, Englische Sprachwissenschaft. Im Nebenfach: Geschichte, Italienisch, Spanisch, Portugiesisch, Kunstgeschichte, Kulturgeographie. Studienverlauf: 1. und 4. Jahr Mainz; 2. und 3. Jahr Dijon. Abschlußprüfung und Vergabe beider akademischer Grade.

Auskunft und Studienberatung

Dijon-Büro (Fax 39-51 41): Integrierter Studiengang Magister/Maîtrise:

Dr. H. Panknin, Philosophisches Seminar, Zi. 19, Tel. 39-44 22, Sprechstd. Mo 11-13, Di 12-13, Do 15-16; Dr. L. Baumann, Philosophisches Seminar, Zi. 15, Tel. 39-27 92, Sprechstd. Mo 10-12

- Einführungsveranstaltung für Studienanfänger

L. Baumann, H. Panknin

Do, 21. Oktober 1993, 16-18 P 11

Zentrale wissenschaftliche Einrichtungen

Studium generale

- Postanschrift: Studium generale, 55099 Mainz, Telefax 39-31 68
- Besucheranschrift: Welderweg 6 (im Gebäude der Universitätsbibliothek)
- Leitung: Univ.-Prof. Dr. iur., Litt. D. h. c. Peter SCHNEIDER, Univ.-Prof. Dr. Otto SAAME (geschäftsführend), Tel. 39-26 60/21 41, Sekretariat: Maria BIEGER, Hildegard MÜHLENBECK, Tel. 39-26 60/21 41
- Wiss. Mitarbeiter: Akad. Direktor Dr. G. EIFLER, Tel. 39-26 60, Akad. Direktor Dr. M. MOSER, Tel. 39-21 41, A. THIMM M. A., Tel. 39-26 60
- Tutoren: Eckhard MANDRELLA, Tel. 39-26 60, Dr. Franz NEUBAUER, Tel. 39-26 60
- Einführungsveranstaltung für Studienanfänger, Fach- und Hochschulortwechsler: Montag, 18. Oktober 1993, 11-13, P 3; Mittwoch, 20. Oktober 1993, 17-19, N 2
- Bibliothek: Ausleihzeiten der Bibliothek des Studium generale (im Gebäude der Universitätsbibliothek): Mo-Fr 10-12
- Vertrauensdozent für ausländische Studierende: Akad. Direktor Dr. phil. Günter EIFLER, Welderweg 6 (im Gebäude der Universitätsbibliothek), Tel. 39-26 60, Sprechzeiten Di 11-13

Information für Studierende

Das Studium generale ist eine zentrale wissenschaftliche Einrichtung. Es hat die Aufgabe, Einsicht in die Zusammenhänge zwischen wissenschaftlichem Erkennen und lebensweltlicher Praxis zu vermitteln. Durch Teilnahme an Veranstaltungen des Studium generale erfüllen die Studierenden das in Artikel 39 der Verfassung für Rheinland-Pfalz an sie gerichtete Gebot, neben dem »Fachstudium allgemeinbildende, insbesondere staatsbürgerkundliche Vorlesungen zu hören«.

Das interdisziplinäre und wissenschaftsüberschreitende Programm des Studium generale umfaßt folgende Veranstaltungen:

1. Die Mainzer Universitätsgespräche – Kolloquienreihe zu aktuellen und grundsätzlichen Generalthemen der Wissenschaften mit Referaten von Hochschullehrerinnen und Hochschullehrern verschiedener Fächer. Besondere Bedeutung im Rahmen dieser Kolloquien hat die Diskussion. Die Kolloquiumsbeiträge werden publiziert.
2. Einzelveranstaltungen (Vorträge, Vortragsreihen, Diskussionen, Seminare, Symposien) in Kooperation mit Fachdisziplinen über interdisziplinäre Fragen, deren Behandlung die Öffnung zu Nachbardisziplinen oder zur außerwissenschaftlichen Öffentlichkeit verlangt.
3. Lehrveranstaltungen für Studierende aller Fachbereiche – eine Auswahl aus dem Vorlesungsangebot aller Fächer, soweit Gegenstand und Darbietungsweise dieser Vorlesungen einem Informations- oder Orientierungsbedürfnis auch jenseits der Fachgrenzen entsprechen.
4. Exkursionen – Kleingruppenveranstaltungen unter fachlicher Anleitung, die den Teilnehmenden Wege zu eigener Erfahrung von Kunst oder Natur auf fachunspezifische Weise ebnet.

Personalteil

Universitätsprofessoren

SAAME, Otto, Dr. phil., Leiter des Studium generale, Tel. 39-26 60/21 41. Privat: Rheinblick 15, 55263 Wackernheim, Tel. (0 61 32) 5 83 32

SCHNEIDER, Peter, Dr. iur., Litt. D. h. c., Leiter des Studium generale, Tel. 39-26 60/23 29 (emeritiert). Privat: Goldenluftgasse 4, 55116 Mainz, Tel. 22 32 73

Wissenschaftliche Mitarbeiter

EIFLER, Günter, Dr. phil., Akad. Direktor, Tel. 39-26 60/21 41. Privat: Rheinblick 17, 55263 Wackernheim, Tel. (0 61 32) 5 83 82

MOSER, Manfred, Dr. phil., Akad. Direktor, Tel. 39-21 41. Privat: Am Elmerberg 11, 55126 Mainz-Finthen, Tel. 47 55 26

THIMM, Andreas, M. A., Wiss. Ang., Tel. 39-26 60/21 41. Privat: An der Klosterhecke 55, 55130 Mainz-Laubenheim, Tel. 88 11 75

Lehrveranstaltungen

I. Mainzer Universitätsgespräche

- Einheit der Wissenschaften? 1-std.
O. Saame, P. Schneider
Mi 17-19 N 2 (Kuppelbau)
Termine: 10.11., 1.12. und 15.12.1993,
12.1., 26.1. und 9.2.1994

II. Weitere Lehrveranstaltungen für Studierende aller Fachbereiche

- Europäische Geschichte 1919 – 1933 2-std.
W. Altgeld
Do 12-14 P 204
- Elbgermanen und Rhein-Weser-Germanen in der jüngeren Kaiserzeit 2-std.
H. Ament
Mi 9-11 Hs des Inst. für Vor- und Frühgeschichte, Schillerstraße 11
- Sozialethik: Einführung und Prinzipienlehre 2-std.
A. Anzenbacher
Di 8-10 Hs 15 (Forum, Becherweg 4)
- Geschichte der Naturwissenschaften unter besonderer Berücksichtigung der Biologie (17. und 18. Jahrhundert) 2-std.
Ä. Bäumer-Schleinkofer
Mo 15-17 Hs 18 (Becherweg 9)

- Theorie der Umweltpolitik 3-std.
H. Bartmann
Mi 15-16, Do 10-12
RW 3 (Neubau ReWi, Welderweg 9)
- Die antike Volks- und Reichskirche 2-std.
Th. Baumeister
Mo, Di 10-11
Hs 13 (Forum, Becherweg 4)
- Deutsche Geschichte im europäischen Rahmen (1848-1871) 3-std.
W. Baumgart
Do 11-12, Fr 11-13 P 2
- Naturwissenschaftlich-philosophisches Kolloquium 2-std.
P. Beckmann, F. Beißer, C. v. Campenhausen, O. Ewert, O. Saame, P. Schneider, P. Schölmerich, E. Thomas
14-tägl.: Mi 19-21 N 1 (Kuppelbau)
Termine: 3.11., 24.11., 8.12. und 22.12.1993, 19.1. und 2.2.1994
- Die Lehre von der Schöpfung 2-std.
F. Beißer
Fr 8-10 Hs 10 (Forum, Becherweg 4)
- Produktion und Umwelt 2-std.
K. Bellmann
Do 16-18
RW 3 (Neubau ReWi, Welderweg 9)

- Einführung in die Erdgeschichte 2-std.
D. E. Berg
Mo 8-10 N 6 (Nat.Fak.)
- Sprachwissenschaftliche Theorien 2-std.
W. Bisang
Do 13.30-15 P 10
- Utopias, Utopian Satires, Dystopias, and Science Fiction in the Literature of England and the United States 2-std.
A. J. Bisanz
Do 12-13 P 1
Fr 12-13 P 3
- Übung: Kirchenmusikalisches Praktikum: Die Feier des Kirchenjahres als kirchenmusikalische Aufgabe. Psalmen, Lieder und Motetten zum Weihnachtsfestkreis 2-std.
M. Bitsch-Molitor
Z. n. V. Alter Musiksaal (Forum 3)
- Einführung in das Strafrecht 2-std.
M. Bock
Di 10-12 Hs 8 (Forum 1)
- Die Johannes-Apokalypse 2-std.
O. Böcher
Di 8-10 Hs 10 (Forum, Becherweg 4)
- Jugendstrafrecht 2-std.
A. Böhm
Fr 11-13 Hs II
(Altbau ReWi, Welderweg 4)
- Organisation und Führung 2-std.
R. Bronner
Do 17-19 Aud. max. (Becherweg 5)
- Europäische Staatstheorie von Platon bis Hegel 2-std.
H. Buchheim
Di 17-19 P 2
- Hochschuldidaktische Beratung und Supervision für Tutoren der Studieneingangsphase aller Fachbereiche 1-std.
J. Bürmann
14-tägl.: Di 10-12 SB II 02-146
- Orchester Collegium musicum: Registerproben, Bläser, Streicher, Tuttiprobe 4-std.
J. Daus
Di 18.30-19.30, 19.30-20.30, 20.30-22
Alte Mensa, Alter Musiksaal u. n. V.
- Chor Collegium musicum: Registerproben, Tutti 4-std.
J. Daus
Mi 19-20.15, 20.15-22 Alte Mensa
- Deutsche Klassik 2-std.
M. Dick
Di, Mi 9-10 P 2
- Geologie von Deutschland 1-std.
St. Dürr
Do 8-9 NR 137 (Nat. Fak.)
- Der Roman der klassischen Moderne 2-std.
W. Düsing
Mo, Di 14-15 P 2
- Strafrechtsgeschichte 2-std.
U. Ebert
Fr 10-12 Hs S 1 (Sportinstitut)
- Deskriptive Entwicklungspsychologie: Von der frühen Kindheit bis zum Schuleintritt 2-std.
O. Ewert mit A. Henneberger
Mo 14-16 P 1
- Die soziale Basis rechtsextremer Parteien in Deutschland 2-std.
J. W. Falter
Mo 14-16 P 204
- Haupthindernisse auf dem Weg der europäischen Integration 2-std.
P. Fischer
Mi 12-13 P 5
- Deutsches Theater zur Zeit der Aufklärung 2-std.
E. Fischer-Lichte
Mi 11-13 P 3
- Die Kunst von Pergamon 2-std.
R. Fleischer
Do 11-13 P 3

- Die Konfessionalisierung der abendländischen Christenheit im 16. Jahrhundert 2-std.
I. W. Frank
Mo, Di 11-12 Hs 13
(Forum, Becherweg 4)
- Künstlerromane 1-std.
H. Fritz
Di 14-15 P 5
- Allgemeine Psychologie: Wahrnehmung, Denken, Gedächtnis und Sprache 4-std.
W. Fröhlich
Mo, Di 16-18 P 1
- Industrielle Revolution und soziale Frage im Deutschland des 19. Jh. 2-std.
K. Fuchs
Mo 11-12, Do 10-11 P 3
- Buchhandel im Nationalsozialismus 2-std.
St. Füßel
Di 16 s.t.-17.30 P 5
- Lateinamerika im 19. Jahrhundert 1-std.
E. Garzón Valdés
Di 16-17 P 2
- Rechtsphilosophie im Deutschen Idealismus: Kant, Fichte, Hegel 1-std.
St. Grätzel
Di 11-12 P 10
- Ensemble für historische Tänze 8-std.
U. Großkreuz
Mo 18-21, Do 17-20
Gymnastikraum, Binger Straße 26
- Sozialpädagogik in der Migrationsgesellschaft 2-std.
F. Hamburger
Di, Do 9-10 P 5
- Geschichte Frankreichs von Ludwig XII. bis zur Revolution (1498-1789) 2-std.
P. C. Hartmann
Mi 10-12 P 5
- Von Augustinus zu Machiavelli. Herrschaftsverständnis und »politische Theorien« im Mittelalter 2-std.
E.-D. Hehl
Mi 8-10 P 103
- Westdeutsche Wirtschaftsgeschichte 1950-1990 2-std.
V. Hentschel
Mo 14-16
Hs III (Altbau ReWi, Welderweg 4)
- Ringvorlesung des Interdisziplinären Arbeitskreises »Nordamerikastudien« 1-std.
W. Herget
Do 11-12 P 1
- American Literature, 1730-1830 2-std.
W. Herget, K. Lubbers
Di, Do 10-11 P 1
- Der deutsche Roman: die Goethezeit 1-std.
B. Hillebrand
Di 12-13 P 1
- Die Sozialstruktur Deutschlands 2-std.
S. Hradil
Mo 10-12 P 1
- Pädagogische Theorien im 20. Jahrhundert 2-std.
E. Hufnagel
Mi 9-10 P 4
Fr 9-10 P 5
- Geschichte der Kunst: Spätantike und frühchristliche Kunst 2-std.
H.-J. Imiela
Mo 18-20 Hs des Kunstgesch. Inst.,
Binger Straße 26
- Zur literarischen Kultur Spaniens seit 1970 2-std.
D. Janik
Mi, Do 9-10 P 104
- Einführung in die Wirkungsforschung 2-std.
H. M. Kepplinger
Mo 10-11 P 2
Do 10-11 P 4

- Einführung in die Ethnologie 2-std.
K.-H. Kohl
Mi 11-13 Aud. max. (Becherweg 5)
- Entstehung der Welt 1-std.
R. Koltermann
Do 15-16 SR 11 (Institut für Zoologie)
- Berkeley: The principles of human knowledge 2-std.
J. Kopper
Di 16-17 P3
Mi 16-17 P4
- Grundbegriffe der Pädagogik 2-std.
F. W. Kron
Mi 10-12 P1
- Wirkung der Massenmedien: Gewalt und Medien 2-std.
M. Kunczik
Di 12-13 P10
Mi 13-14 P4
- Grundbegriffe der Soziologie 2-std.
F. Landwehrmann
Di 11-13 P2
- Francesco Petrarca 2-std.
K. Ley
Do 9-11 P2
- Geschichte der Medizin (historische, kulturelle und soziale Grundlagen des ärztlichen Denkens, Wissens und Handelns) 2-std.
G. Lilienthal
Fr 10-12 Vortragsraum
des Medizinhistorischen Instituts,
Am Pulverturm 13, Untergeschoß
- Einführung in die Pflanzengeographie (Arealkunde) 1-std.
D. Lüpnitz
Mi 13-14 SR Spez. Botanik
- Franz Schubert 2-std.
Chr.-H. Mahling
Do 11-13 P161 (Neuer Musiksaal)
Beginn: 4.11.93
- Kant, Hegel, Kierkegaard, Schopenhauer, Nietzsche über das Wesen der Musik 2-std.
R. Malter
Do 11-13 P7
- Beobachten – Urteilen. Analyse aktueller politischer Fälle 2-std.
E. Mandrella
Do 16.30-18.00
O. w. noch bekanntgegeben
- Studentische Lebenswelten von der Aufklärung bis zur Gegenwart 2-std.
H. Mathy
Do 13-15 P103
- Historische Landeskunde: Großgriechenland, Sizilien und die Provinz Afrika 1-std.
D. Müller
Mi 12-13 P206
- Ausgewählte Gebiete der Sportgeschichte: Funktion von Leibeserziehung und Sport seit Mitte des 19. Jahrhunderts 2-std.
N. Müller
Do 16-18 Hs S3 (Sportinstitut)
- Selbstbewußtsein – Kommunikation – Welterfahrung: Der Mensch als sprachliches Wesen. Zur Einführung in die Sprachphilosophie. 2-std.
F. Neubauer
Mo 17-19 P12
- Einführung in die klassische griechische Literatur (in Form eines Gesprächs über ausgewählte Texte in deutscher Übersetzung) 2-std.
W. Nicolai
Di 18-20 P206
- Geschichte Rußlands von den Anfängen bis zum Aufstieg Moskaus 2-std.
E. Oberländer
Di, Mi 15-16 P5
- Sozialpsychologie 2-std.
R. Ochsmann
Fr 12-14 P10

- Rhetorik. Einführung in Grundfragen 1-std.
G. Otto
Do 9-10 Hs 10 (Forum, Becherweg 4)
- Kolloquium im Europarecht 2-std.
G. Poensgen
Mi 14-16 RW 6 (Neubau ReWi)
- Byzanz im Zeitalter Justinians I. 2-std.
G. Prinzing
Fr 11-13 P 15
- Paulus – Leben und Theologie 2-std.
M. Reiser
Do 8-10 Hs 13 (Forum, Becherweg 4)
- Vorrömantik und Romantik in Rußland 2-std.
E. Reißner
Di 14-16 P 13
- Ethik: Einführung und ethische Systeme 2-std.
M. Rock
Mo, Di 12-13
Hs 13 (Forum, Becherweg 4)
- Die englische Literatur des 18. Jahrhunderts 2-std.
D. Rolle
Mi 10-12 P 106
- Deutsche Dramatik der Zwanziger und der Dreißiger Jahre 2-std.
E. Rotermund
Mi, Do 11-12 P 10
- Geschichte der Mathematik und der exakten Naturwissenschaften 2-std.
D. Rowe
Mi 16-18 R 05-426 (Staudingerweg 9)
- Lateinische Ringvorlesung: Horatius immortalis 1-std.
K. Sallmann u.a.
Di 18-19 P 4
Termine: 2.11., 23.11. und 14.12.1993, 18.1.1994. Die Einzelthemen und Namen der Referenten werden auf Handzetteln des Studium generale sowie durch Plakataushang bekanntgegeben
- Von der Offenbarungskritik zur Religionskritik. Gestalten der Religionsphilosophie im 18. und 19. Jahrhundert 2-std.
A. Schilson
Do 9-11 P 15
- Theologische Erkenntnislehre 2-std.
J. Schmitz
Fr 10-12 Hs 13 (Forum, Becherweg 4)
- Venezianische Malerei 2-std.
E. Schröter
Do 13-15 Hs des Kunstgesch. Inst., Binger Straße 26
- Polnische Literatur von den 70er Jahren bis heute 1-std.
B. Schultze
Mi 14-15 P 10
- Gemeinde und Region 1-std.
H. Schwedt
Mi 15-16 P 3
- Englische und Amerikanische Philosophie im 19. Jahrhundert (Empirismus und Pragmatismus) 2-std.
Th. M. Seebohm
Mo 15-17 P 5
- Kritische Geschichte des Realismusbegriffs vom 18. Jahrhundert bis zur Gegenwart 2-std.
B. Spies
Mo 13-15 P 5
- Griechische Staatsphilosophie 2-std.
A. Spira
Di, Do 12-13 P 206
- Meditation – Kontemplation – Mystik. Zur Praxis der Spiritualität (mit Möglichkeit zum Kolloquium) (»Zen-Kontemplation und Lektüre von Meister Eckhart«) 2-std.
G. Stachel
Di 18.15-19.45 u. Intensivtage vom 20.-22.12.1993, Hs 13 (Forum, Becherweg 4)
Für die Intensivtage in Kloster Jakobsberg ist Anmeldung bis 5.1.1994 und Anzahlung beim Dozenten oder bei Frau Berger, Seminar für Religionspädagogik, erforderlich.

- Die Haustiere (Geschichte, Rassen, Biologie und Bedeutung) 2-std.
E. Thomas
Mo 11-13 N 6 (Nat.Fak.)
- Psychologie – eine Naturwissenschaft? 1-std.
M. Velden
14-tägl.: Mo 18-20
R 03-424 (Staudingerweg 9)
- Le roman épistolaire au XVIIIe siècle 2-std.
Ch. Weiland
Mi 11-13 P 207
- Einführung in das politische System der Bundesrepublik Deutschland 2-std.
W. Weidenfeld
Di 11-13 P 3
- Deutsche Mystik: Gestalten der Frauenmystik: Mechthild von Magdeburg 2-std.
B. Weiß
Do 10-12 R 01-624 (Forum 6)
- Geschichte der Massenkommunikation im 20. Jahrhundert 2-std.
J. Wilke
Mi 13-14 P 2
Do 16-17 P 4
- Hegel: »Die Wahrheit ist das Ganze«. Eine »Einführung« in die Methode und in das System seines Denkens 2-std.
R. Wisser
Di, Fr 9-10 P 3
- Religionsgespräche 2-std.
H. Wißmann
Mi 10-12 Hs 10
(Forum, Becherweg 4)
- Sprache und Theologie 2-std.
R. Wonneberger
14-tägl.: Mi 10-12 R 00-504
(Forum 4)

Sprachlehranlage

- Postanschrift:
Sprachlehranlage,
55099 Mainz, Fax 39-43 27
- Besucheranschrift:
Jakob-Welder-Weg 18 (Philosophicum)
- Leitung: Leitender Akad. Direktor
Dr. Dietrich EGGERS,
P 029 und P 022, Tel. 39-26 48,
Sprechstd. Di 9-10 und Do 18-19
- Sekretariat: Gertrud SANDNER,
Zi. 033, Tel. 39-26 48
- Betriebstechniker: Herbert REIS,
Zi. 027, Tel. 39-42 62
- Wiss. Hilfskräfte: Katja LOSSAU,
Arno SANDNER, Zi. 033, Tel. 39-26 48
- Labor I: HSA PR 013, HS PR 013a
- Labor II: PR 05a
- AVI-Raum I: P 200
- AVI-Raum II: P 202
- Techniker-Werkstatt: PR 027, 39-42 62
- Video- und Audio-Studio: PR 030
- Arbeitsraum I: PR 05
- Arbeitsraum II: PR 01
- Bibliothek und Mediothek: PR 021
- Konferenz- und Prüfungsraum: PR 40
- Audiometrie, Digitale Signalverarbeitung
und Tonstudio: PR 024

Studienberatung und Vertrauensdozenten:

Deutsch als Fremdsprache: Dr. G. BICKES,
P 025 (Tel. 39-21 05), Dr. D. EGGERS,
P 029 (Tel. 39-26 48), Dr. E. MÜLLER-
KÜPPERS, P 026 (Tel. 39-31 88)

Individualbetreuung und Sprachförderung

Für Teilnehmer an den Deutsch-Lehrveranstaltungen und für Studienbewerber, die zu einem der PNdS-Termine (s. S. 120) zugelassen sind. Räume 022, 025 und 026, Philosophicum, Jakob-Welder-Weg 18, Untergeschoß:

- In der Vorlesungszeit:
Mo 13-14; E. Müller-Küppers
Di 9-10; D. Eggers
Di 11-12; G. Bickes
Mi 11-12; G. Bickes
Do 18-19; D. Eggers
Fr 12-13; E. Müller-Küppers
- In der vorlesungsfreien Zeit:
Mo 9-12; E. Müller-Küppers
Di 9-12; D. Eggers
Mi 9-12; G. Bickes
Do 9-12; G. Bickes
Do 16-19; D. Eggers
Fr 9-12; E. Müller-Küppers

Personalteil

Wissenschaftliche Mitarbeiter

BICKES, Gerhard, Dr. phil., Oberstudienrat im Hochschuldienst, *Deutsch als Fremdsprache*, Tel. 39-21 05, Zi. 025. Privat: Am Südhang 25, 55127 Mainz-Drais, Tel. 47 67 01
EGGERS, Dietrich, Dr. phil., Leitender Akad. Direktor, *Deutsch als Fremdsprache*, Tel. 39-26 48, Zi. 029. Privat: Rilkeal-

lee 115, 55127 Mainz-Lerchenberg, Tel. 7 80 53

MÜLLER-KÜPPERS, Evelyn, Dr. phil., Lehrkraft für besondere Aufgaben, *Deutsch als Fremdsprache*, Tel. 39-31 88, Zi. 026. Privat: Binger Straße 10, 55257 Budenheim, Tel. (0 61 39) 60 45

Lehrbeauftragte

Gemeinsame Arbeitsräume, Jakob-Welder-Weg 18, Zi. 020, 028, 031, 032

Deutsch als Fremdsprache

- BLEICHER, Thomas, Dr. phil., Tel. 39-31 89, Zi. 020. Privat: Alte Mainzer Str. 117, 55129 Mainz, Tel. 83 33 66
- BINNER, Peter, Tel. 39-31 89, Zi. 020. Privat: Am Großberg 43, 55130 Mainz, Tel. 83 16 79
- DEHOS, Sabine, Tel. 39-31 89, Zi. 020. Privat: Münchhoffpforte 33, 55270 Essenheim, Tel. (0 61 36) 8 86 58
- EBERT, Ursula, Tel. 39-31 89, Zi. 020. Privat: Im Quellborn 12, 55270 Klein-Winternheim, Tel. (0 61 36) 84 63
- HEIBEL, Monika, Tel. 39-31 89, Zi. 020. Privat: Holzhofstr. 14, 55116 Mainz, Tel. 22 64 87
- HOPPE, Sabine, Tel. 39-31 89, Zi. 020. Privat: Lessingstr. 21, 55118 Mainz, Tel. 61 49 10
- HUNDEMÉR-FRIEDMAN, Petra, Tel. 39-31 89, Zi. 020. Privat: Bahnhofstraße 12, 55116 Mainz, Tel. 22 56 56
- KLEES, Gabriele, Tel. 39-31 89, Zi. 020. Privat: Karl-Trau-Str. 6, 55130 Mainz, Tel. 89 12 42
- KÖSTER, Cornelia, Tel. 39-31 89, Zi. 020. Privat: Talstr. 73 a, 55218 Ingelheim, Tel. (0 61 32) 8 44 24
- NIEDENTHAL, Carola, Tel. 39-31 89, Zi. 020. Privat: Domstr. 53, 63067 Offenbach, Tel. (0 69) 88 22 12
- NIETZEL, Margot, Tel. 39-31 89, Zi. 020. Privat: Buchenweg 4, 55262 Heidesheim, Tel. (0 61 32) 5 97 38
- RAU-MANN, Dagmar, Tel. 39-31 89, Zi. 020. Privat: An der Bruchspitze 49, 55122 Mainz, Tel. 68 94 00
- WIEMER, Claudia, Tel. 39-31 89, Zi. 020. Privat: Hans-Böckler-Straße 7a, 55128 Mainz-Bretzenheim, Tel. 36 84 07
- ZEHREN, Sigrid, Tel. 39-31 89, Zi. 020. Privat: Lessingstr. 21, 55118 Mainz, Tel. 61 44 16

ZÖLLNER, Inge, Tel. 39-31 89, Zi. 020. Privat: Wallaustr. 77, 55118 Mainz, Tel. 67 88 37

Englisch

- DEASY, John Michael, Tel. 39-28 13, Zi. 35. Privat: Früchtstraße 23, 55130 Mainz
- DÖTSCH, Jörg, Tel. 39-21 77, Zi. 028. Privat: Jakob-Welder-Weg 30, App. 127, 55128 Mainz, Tel. 37 17 80
- GÖRES, Monica, Tel. 39-21 77, Zi. 028. Privat: Konrad-Adenauer-Straße 48, 55129 Mainz-Ebersheim, Tel. (0 61 36) 4 20 83
- HATTEMER, Alice, Tel. 39-21 77, Zi. 028. Privat: Am Marienpfad 1, 55128 Mainz-Bretzenheim, Tel. 3 44 88
- SCHÜZ, Marianne, Dr. phil., Tel. 39-21 77, Zi. 028. Privat: Drususstraße 74, 65187 Wiesbaden, Tel. (06 11) 8 52 85
- STAFFORD-FRENKEL, Jane, Tel. 39-21 77, Zi. 028. Privat: Steubenstraße 34, 55126 Mainz-Finthen, Tel. 47 16 86
- WALTER, Roland, Tel. 39-21 77, Zi. 028. Privat: Essenheimer Straße 23, 55128 Mainz, Tel. 36 42 21
- WETZLING, Sharon, Tel. 39-21 77, Zi. 028. Privat: Am Suderbrunnen 21a, 55120 Mainz, Tel. 68 42 38

Französisch

- ABOUB, Abdessalem, Tel. 39-47 45, Zi. 031. Privat: Mainstr. 39, 55118 Mainz
- CALENTIER, François, Tel. 39-47 45, Zi. 031. Privat: Emser Straße 33, 65195 Wiesbaden, Tel. (06 11) 59 85 64
- PAPADOPOULOS, Christiane, Dr. phil., Tel. 39-47 45, Zi. 031. Privat: Mainzer Weg 4, 55263 Wackernheim, Tel. (0 61 32) 5 95 66

Italienisch

- BOSCOLO, Christina, Tel. 39-47 45, Zi. 031. Privat: Am Gonsenheimer Spieß 87, 55122 Mainz, Tel. 38 56 26

CERONI, Daniela, Tel. 39-47 45, Zi. 031.

Privat: Am Gonsenheimer Spieß 1, Zi. 319, 55122 Mainz, Tel. 3 74 07 28

MALPELI-GRÜN, Maria-Grazia, Tel. 39-47 45, Zi. 031. Privat: Skagerrakstraße 1, 55128 Mainz, Tel. 36 19 12

Koreanisch

CHOE, Rak-Ku, Tel. 39-26 48, Zi. 032. Privat: Draiser Str.128, 55128 Mainz, Tel. 3 45 85

Russisch

HOFMANN, Katharina, Tel. 39-21 77, Zi. 028. Privat: Richard-Strauß-Straße 7, 65193 Wiesbaden, Tel. (06 11) 52 77 17

MISANEC, Zvonimir, Tel. 39-21 77, Zi. 028. Privat: Buchenweg 31, 55118 Mainz-Bretzenheim, Tel. 36 26 20

VON TSURIKOV, Catherine, Dr. phil., Tel. 39-21 77, Zi. 028. Privat: Hauptstraße 4, 56288 Bubach, Tel. (0 67 66) 3 84

Spanisch

ANGULO-MARTINEZ, José Luis, Tel. 39-21 77, Zi. 028. Privat: Klobenstraße 12, 55252 Kastel, Tel. (0 61 34) 6 96 19

CASALLAS DE BRAKE, Christina, Dr. phil., Tel. 39-21 77, Zi. 028. Privat: Rathausstraße 11, 65203 Wiesbaden, Tel. (06 11) 6 11 44

GAMM, Heinold, Dr. med., Tel. 17-22 52. Privat: Vogelsbergstraße 19, 55129 Mainz-Hechtsheim, Tel. 50 97 38

PALACIOS DE KERSTIENS, Maria Dolores, Tel. 39-21 77, Zi. 028. Privat: Generaloberst-von-Beck-Straße 12/5315, 55129 Mainz, Tel. 57 26 33

ROJAS DE GREISSL, Marta, Tel. 39-21 77, Zi. 028. Privat: Im Haferacker 13, 55497 Ellern, Tel. (0 67 64) 14 10

SOTO DE KAMANN, Silvia, Tel. 39-21 77, Zi. 028. Privat: Im Brühl 32, 55218 Ingelheim, Tel. (0 61 32) 31 28

STEIN DE RIVERA, Beate, Tel. 39-21 77, Zi. 028. Privat: Am Gonsenheimer Spieß 16, 55122 Mainz, Tel. 38 15 99

Lehrveranstaltungen

Deutsch als Fremdsprache

Prüfung zum Nachweis deutscher Sprachkenntnisse (PNdS) und Einstufungstests

1. Termin: 27. September

- Anmeldung und Einstufungsprüfung: 27. September 1993, 9 Uhr, P 202 (Die Einstufungsprüfung dient der Einstufung in die Phasen I und II.)
- Bei sehr guten Ergebnissen kann am 4. Oktober 1993 die Prüfung zum Nachweis deutscher Sprachkenntnisse (PNdS) abgelegt werden. (Ohne Anmeldung und Einstufungsprüfung kann die PNdS am 4. Oktober 1993 nicht abgelegt werden.)
- Ergebnisse bzw. mündliche Prüfungen: 12. Oktober 1993

2. Termin: 18. und 19. Oktober 1993

- Anmeldung und Einstufungsgespräch: 18. Oktober 1993, 10-12, P 202. (Ohne Anmeldung ist die Teilnahme an den Prüfungen nicht möglich.)
- Beginn der Prüfungen: 19. Oktober 1993, 9 Uhr.
- Ergebnisse bzw. mündliche Prüfungen: 22. Oktober 1993 ab 9 Uhr.

A) Sprachlehrveranstaltungen vor Aufnahme des Fachstudiums

Phase I: Einführung in die wissenschaftsbezogene Standardsprache

- Kurs A 12-std.
E. Müller-Küppers
Mo 10.30-13 PR 05
Di 10.30-13 P 202
Do 10.30-13 P 200
Fr 9.30-12 P 202
- Kurs B 12-std.
N. N.
Di 14.30-17 P 202
Mi 10.30-13 P 202
Do 9.30-12 PR 01
Fr 8 s.t.-10.30 P 200

Phase II: Einführung in die Wissenschaftssprache

- Kurs A 12-std.
G. Bickes
Mo 12 s.t.-14.30 P 202
Di 8 s.t.-10.30 P 202
Mi 8.30-11 PR 01
Do 8 s.t.-10.30 P 200
- Kurs B 12-std.
P. Hundemer-Friedman
Mo 13-15.30 PR 05
Di 14-16.30 PR 013
C. Niedenthal
Do 15.30-18 PR 05
Fr 9.30-12 PR 01
- Kurs C 6-std.
N. N.
Mo 12 s.t.-14.30 PR 013
Di 9.30-12 PR 05
S. Dehos
Do 14.30-17 PR 01
Fr 8 s.t.-10.30 PR 013

Phase III: Schriftliche und mündliche Kommunikationsverfahren im akademischen Bereich

Vorbereitung auf die Prüfung zum Nachweis deutscher Sprachkenntnisse (PNdS)

- Textwiedergabe (Mitschrift und Wiedergabe gesprochener wissenschaftlicher Texte) 6-std.
Kurs A: *D. Eggers*
Di 10 s.t.-11.30 P 200
Mi 8 s.t.-9.30 P 200
Do 16.30-18 P 200
Kurs B: *C. Wiemer*
Mo 8 s.t.-9.30 P 202
Di 8.30-10 PR 01
Mi 14.30-16 P 202
Kurs C: *G. Klees*
Di 8 s.t.-9.30 PR 05
Mi 8 s.t.-9.30 PR 013
Mi 13 s.t.-14.30 P 202
- Textanalyse und Textbearbeitung 2-std.
Kurs A: *E. Müller-Küppers*
Mo 8.30-10 P 200
Di 8.30-10 P 200
Do 13.30-15 P 200
Kurs B: *I. Zöllner*
Mi 9.30-11 P 200
Fr 8 s.t.-9.30 P 200
Fr 10.30-12 PR 013
Kurs C: *S. Hoppe*
Mo 8.30-10 PR 01
Do 8.30-10 PR 013
Do 13 s.t.-14.30 P 200

B) Sprachlehrveranstaltungen nach Aufnahme des Fachstudiums (Phase IV)

- IV.1 Einführung in wissenschaftliche Arbeitstechniken 2-std.
D. Eggers
Di 11.30-13 P 200
- IV.2 Wissenschaftssprachlich relevante grammatische Strukturen 2-std.
G. Bickes
Mo 15 s.t.-16.30 P 202

IV.3 Wirtschaftskommunikation 2-std.

G. Bickes

Di 13 s.t.-14.30 P 202

IV.4 Übungen zur aktuellen

Landeskunde

2-std.

D. Eggers

14-tägig: Do 15 s.t.-16.30 P 200

IV.5 Verfilmte Literatur

4-std.

D. Eggers

Fr 8 s.t.-11 PR 05

C) Sprachlehrveranstaltungen für ausländische Gastwissenschaftler

- Deutsch als Fremdsprache für Anfänger 4-std.

N. N.

Mo 18 s.t.-19.30 PR 05

Fr 18 s.t.-19.30 PR 01

- Deutsch als Fremdsprache für Fortgeschrittene 4-std.

N. N.

Di 18 s.t.-19.30 PR 01

Do 18 s.t.-19.30 PR 05

Sprachlehrveranstaltungen für Hörer aller Fachbereiche

- Angebot Wintersemester 1993/94
Änderungen des ausgedruckten Angebotes sind möglich; sie werden rechtzeitig vor Semesterbeginn bekanntgegeben:
 - Bereich Campus: Philosophicum, Erd- u. Untergeschoß, Neue Mensa
 - Bereich Klinikum: Haupteingang und Kasino
- Anmeldung und Einstufung
 - Phasen I und II:
Für alle Kurse wird eine Einstufung nach Schwierigkeitsgrad und Fachrichtung angestrebt. Die Anmeldung dient daher auch der Einstufungsberatung.
 - Phase III:
Voraussetzung für die Teilnahme an den Kursen ist der erfolgreiche Abschluß von zwei Klausuren der Phase II.
 - Phase IV:
Voraussetzung für die Teilnahme an den Kursen ist die Beherrschung der jeweiligen Sprache. Diese Kurse sind für Stu-

Sprachandragogik

Kontaktstudium »Erwachsenengemäßes Lehren und Lernen einer Fremdsprache«
(Beschreibung s. S. 94)

- Kontaktadresse:
Johannes Gutenberg-Universität,
Zentralstelle für wissenschaftliche
Weiterbildung, 55099 Mainz
Tel. 39-21 33, Telefax 39-47 14
- Besucheranschrift:
Forum universitatis 4, 1. OG, Zi. 01-416

Nächste Lerneinheiten

- Umgang mit Lehrwerken
G. Schliephake
Wochenendseminar:
22./23. Oktober 1993 Beginn in P 1

- Erstellen von Lehrmaterial
E. Scheiner
Wochenendseminar:
4./5. März 1994 Beginn in P 1

Semesterseminare

- Fremdsprachenunterricht für Erwachsene – eine Einführung 2-std.
J. E. Peters
Di 15-17 Hs I
Haus Recht und Wirtschaft
Welderweg 4
Beginn: 2. November 1993

dierende ab dem 4. Semester, die schon im Ausland waren und/oder in der Zielsprache sehr gewandt sind, und für Angehörige des Lehrkörpers.

- Anmeldung zu den Sprachkursen im Philosophicum, Dienstag, 26. Oktober, und Mittwoch, 27. Oktober 1993, jeweils für
 - Englisch: 9-12, P 202 (bei Neuanmeldungen mit 20-min. Einstufungstest zwischen 9 und 11.30 Uhr)
 - Französisch: 14-17, P 202
 - Italienisch: 9-12, P 200
 - Koreanisch: 9-12, P 200
 - Russisch: 9-12, P 200
 - Spanisch: 13.30-16.30, P 200

Englisch

Level I: Foundation in English

Kursmaterial: Cambridge Course I

- I.1 Preparing for Basic Communication 3-std.
M. Schüz
 Mo 10 s.t.-11.30 PR 01
 Fr 15 s.t.-16.30 P 101
 Beginn: 5.11.

Level II: Progressing in English

Kursmaterial:

- II.1, II.2: Cambridge Course II oder Headway Pre-Intermediate, Student's Book, Workbook
- II.3: Cambridge Course III;
- II.4, II.5: Headway Upper Intermediate;
- II.6: Headway Advanced

- II.1 Approaches to English 3-std.
N. N.
 Di 16.30-19 PR 013
 Beginn: 2. 11.
- II.2 Aspects of English 3-std.
R. Walter
 Di 14 s.t.-16.30 PR 05
 Beginn: 2. 11.

- II.3 Developing Communication Skills 3-std.
S. Wetzling
 Di 10 s.t.-12.30 PR 01
 Beginn: 2. 11.
- II.4 English in Review 3-std.
A. Hattemer
 Do 17.30-20 P 202
 Beginn: 4. 11.
- II.5 Advanced Grammar 3-std.
J. Stafford-Frenkel
 Mi 18 s.t.-20.30 P 202
 Beginn: 3. 11.
- II.6 Communication and Community 3-std.
M. Göres
 Mo 15.30-18 PR 05
 Beginn: 8. 11.
- II.7 Individual Needs 3-std.
R. Walter
 Mo 14.30-17 PR 013
 Beginn: 8. 11.

Level III: English for Special Purposes

- III.1 English for Business and Economics 2-std.
S. Wetzling
 Mi 9.30-12 PR 013
 Beginn: 3.11.
- III.2 English for Medicine 2-std.
N.N.
 Do 18 s.t.-19.30 P 200
 Beginn: 4.11.
- III.3 English for Health Care 3-std.
N.N.
 Do 19.30-21 P 200
 Beginn: 4.11.
- III.4 Advanced English Discourse 2-std.
J. Stafford-Frenkel
 Do 18 s.t.-20.30 P 110
 Beginn: 4.11.
- III.5 English for Natural Sciences 3-std.
M. Schüz
 Mi 18 s.t.-19.30 P 200
 Beginn: 3.11.

III.6 English for Law 3-std.

J. M. Deasy

Mi 18 s.t.-20.30 P 206

Beginn: 3.11.

III.7 Preparation for Medical Studies Abroad

(Famulatur)

3-std.

J. Dötsch

Fr 16.30-19 PR 05

Beginn: 5.11.

III.8 Preparation for the TOEFL-Test 3-std.

A. Hattemer

Fr 15.30-18 P 200

Beginn: 5.11.

Level IV: Language and Society

IV.1 Opening up for Academic Careers 3-std.

M. Göres

Mi 16 s.t.-18.30 PR 013

Beginn: 3.11.

Französisch*Niveau I: Initiation*

Kursmaterial: Archipel I

I.1 Première rencontre avec la langue 3-std.

F. Calentier

Mi 13 s.t.-15.30 P 200

Beginn: 3.11.

I.2 Élargissement des notions fondamentales 3-std.

N. N.

Mo 9.30-12 P 202

Beginn: 8.11.

I.3 Renforcement des notions communicatives 3-std.

N.N.

Mo 11.30-14 PR 01 Beginn: 4.11.

I.4 Échanges interactifs 3-std.

A. Aboub

Fr 13 s.t.-15.30 P 200

Beginn: 5.11.

Niveau II: Approfondissement

II.1 Structures et situations

d'interaction

3-std.

N. N.

Di 16 s.t.-18.30 P 200

Beginn: 2.11.

II.2 Entraînement à l'expression orale 3-std.

N. N.

Mo 16 s.t.-18.30 PR 01

Beginn: 8.11.

II.3 Variation sur un thème 3-std.

C. Papadopoulos

Mo 16.30-19 P 202

Beginn: 8.11.

Niveau III: Langue et société

III.1 L'actualité en France 3-std.

F. Calentier

Do 12 s.t.-14.30 PR 01

Beginn: 4.11.

III.2 Initiation à la langue littéraire 3-std.

A. Aboub

Mi 13 s.t.-15.30 PR 05

Beginn: 3.11.

III.3 Initiation à la langue économique 2-std.

C. Papadopoulos

Mi 15.30-18 P 200

Beginn: 3.11.

III.4 Initiation à la langue de la médecine 3-std.

N.N.

Mo 19 s.t.-20.30 P 200

Beginn: 8.11.

Niveau IV: Rhétorique

IV.1 Travail stylistique sur l'expression orale et écrite 3-std.

N. N.

Mo 8.30-11 P 201

Beginn: 8.11.

Italienisch*I. Fase iniziale*

Kursmaterial: Va bene I

- I.1 Primo incontro con la lingua 3-std.
D. Ceroni
 Mi 17 s.t.-19.30 PR 01
 Beginn: 3.11.
- I.2 Comunicare subito 3-std.
N. N.
 Di 17 s.t.-19.30 P 202
 Beginn: 2.11.
- I.3 Pratica comunicativa 3-std.
C. Boscolo
 Do 15 s.t.-17.30 P 202
 Beginn: 4.11.
- I.4 Estensione delle nozioni fondamentali 3-std.
D. Ceroni
 Do 17 s.t.-19.30 PR 013
 Beginn: 4.11.

II. Fase di approfondimento

Kursmaterial: Buongiorno II

- II.1 Sviluppo della pratica comunicativa 3-std.
M. G. Malpeli-Grün
 Do 17 s.t.-19.30 PR 01
 Beginn: 4.11.
- II.2 Strutture e situazioni d'interazione 3-std.
N. N.
 Fr 12 s.t.-14.30 PR 01
 Beginn: 5.11.
- II.3 Strategie comunicative avanzate 3-std.
C. Boscolo
 Mi 15.30-18 PR 05
 Beginn: 3.11.
- II.4 Esprimersi meglio 3-std.
M. G. Malpeli-Grün
 Fr 16.30-19 P 101
 Beginn: 5.11.

III. Fase di perfezionamento

- III.1 Letteratura e attualità 2-std.
N. N.
 Di 16.30-19 PR 05
 Beginn: 2.11.

Koreanisch

- I.1 Koreanisch für Anfänger 2-std.
R. K. Choe
 Mi 16 s.t.-17.30 PR 05 a
 Beginn: 3.11.
- I.2 Koreanisch für Anfänger (mit Vorkenntnissen) 2-std.
R. K. Choe
 Di 16 s.t.-17.30 PR 05 a
 Beginn: 2.11.
- II.1 Koreanisch für Fortgeschrittene 3-std.
R. K. Choe
 Di 18.30-20 PR 05 a
 Beginn: 2.11.

Russisch*Phase I: Einführungskurse*

- I.1 Einführung in die russische Sprache der Gegenwart 3-std.
Z. Misanec
 Mo 18 s.t.-20.30 PR 013
 Beginn: 8.11.
- I.2 Fortsetzung des Einführungskurses 3-std.
Z. Misanec
 Di 18.30-21 P 200
 Beginn: 2.11.
- I.3 Grundkenntnisse der russischen Sprache 3-std.
C. Tsurikov
 Do 8 s.t.-10.30 PR 05
 Beginn: 4.11.

Phase II: Aufbaukurse

- II.1 Erweiterung d. Sprachkenntnisse 3-std.
K. Hofmann
 Di 12.30-15 PR 01
 Beginn: 2.11.

Phase III: Intensivkurse

Kursmaterial: Russkij jazyk dlja vsech

III.1 Mündliche und schriftliche Kommunikation 3-std.

K. Hofmann

Di 9 s.t.-11.30 PR 05 a

Beginn: 2.11.

III.2 Textbearbeitung 3-std.

C. Tsurikov

Do 10.30-13 PR 05 a

Beginn: 4.11.

Spanisch*Nivel I: Iniciándose en Español*

Kursmaterial: ¡A Tope! Teil I

Für diese Kurse sind 3-4 Stunden Hausaufgaben erforderlich

I.1 Preparándonos para la comunicación básica 3-std.

C. de Brake

Do 10.30-13 PR 05

Beginn: 4.11.

I.2 Nociones fundamentales del idioma 3-std.

N. N.

Do 13.30-16 PR 013

Beginn: 4.11.

I.3 Practicando las bases de la comunicación 3-std.

M. D. Palacios

Mi 8 s.t.-10.30 P 202

Beginn: 3.11.

I.4 Avances de nuestros conocimientos del idioma 3-std.

S. Soto de Kamann

Fr 15 s.t.-17.30 P 202

Beginn: 5.11.

Nivel II: Progresando en Español

Kursmaterial: ¡A Tope! und ¡Sin Tope!

II. 1 Práctica idiomática para avanzados 3-std.

M. Rojas de Greißl

Mi 11 s.t.-13.30 PR 01

Beginn: 3.11.

II.2 Profundizando la comunicación oral y escrita 3-std.

J. L. Angulo-Martínez

Mo 12.30-15 P 200

Beginn: 8.11.

II.3 Prácticas avanzadas de interacción 3-std.

M. Rojas de Greißl

Di 13 s.t.-15.30 P 200

Beginn: 2.11.

II.4 Introducción a la especialización idiomática 3-std.

J. L. Angulo-Martínez

Mi 10.30-13 PR 05

Beginn: 3.11.

II.5 Especializándose en español 2-std.

B. Stein de Rivera

Fr 16-18.30 PR 013

Beginn: 5.11.

Nivel III: Especializándose en Español

III.1 Español para ciencias humanas 3-std.

H. Gamm

Fr 15 s.t.-16.30 PR 05 PR 05

Beginn: 5.11.

III.2 Español para ciencias sociales

S. Soto de Kamann

Fr 12 s.t.-14.30 P 202

Beginn: 5.11.

Zentrum für Datenverarbeitung

- Postanschrift: Zentrum für Datenverarbeitung, Johannes Gutenberg-Universität, 55099 Mainz, Fax 39-43 10
- Besucheranschrift: Bentzelweg 12 (Naturwissenschaftliches Institutsgebäude)
- Leitung: Univ.-Prof. Dr. Klaus MERLE, Tel. 39-28 22, Sprechzeiten n. V.
- Technischer Leiter: Dr. Frank SCHMUTZLER, Tel. 39-26 56, Sprechzeiten Mo 10-12 o. n. V.
- Geschäftszimmer: Jutta EGGER, Tel. 39-28 25, Sprechzeiten Mo-Fr 9-12; Christine FUCHS, Tel. 39-28 25, Sprechzeiten Mo-Do 14-16, Fr 12-14
- Sekretariat: Silke MAUL, Tel. 39-28 25, Sprechzeiten Mo-Do 9-12, 14-16, Fr 9-12

Betriebsabteilung:

- Leiter: Dipl.-Math. M. MAIER, Tel. 39-28 23, Sprechzeiten n. V.
- Betriebsmittelverwaltung: R. WERNER, Tel. 39-33 54, Sprechzeiten Mo-Do 10-11.30 und 14-15, Fr 10-12
- Maschinensaal: Tel. 39-25 29
- Maschinensaalleiter: Dipl.-Inform. (FH) M. MALDANER, Tel. 39-28 21
- Anrufbeantw. für Störungen: Tel. 39-28 01
- Techniker: Raum 10, Tel. 39-28 20
- Informationen zum Rechenbetrieb: Tel. 39-47 91

Systembetreuung:

- VMS-Arbeitsgruppe: Angelika BRUMBY, Anneliese HEIM-BÜRGER, Tel. 39-24 16, M. KÖNIG,

- Karin TUNG, Tel. 39-43 07,
- Jutta ZIMMERMANN, Tel. 39-33 53
- Unix-Arbeitsgruppe: Dr. A. HEIL, Tel. 39-32 92, J. HUEG, Tel. 39-28 21, M. TACKE, Tel. 39-24 15
- Netzwerkgruppe: F. NEUGEBAUER, Anja SLOWINSKI, Tel. 39-32 92, M. TACKE, Tel. 39-24 15
- Workstation-Labor: Tel. 39-43 49

Abteilung Anwenderbetreuung:

- Leiterin: Dipl.-Math. Doris MÜLLER, Tel. 39-28 24, Sprechzeiten Mo, Mi 14-16 o. n. V.
- Mitarbeiter: W. BRANDT, Tel. 39-28 27 G. GREUEL, M. KÖNIG, Tel. 39-43 07, D. STUMPEN, Tel. 39-28 27, Dr. Zahra TARAF, Tel. 39-28 24, Karin TUNG, Tel. 39-43 07, Dr. S. WENNEIS (freigestellt) Jutta ZIMMERMANN, Tel. 39-33 53
- Zentrale Beratungsstelle: Raum 47, Tel. 39-43 51, Sprechzeiten Mo-Fr 9-13 und 14-16
- Bibliothek und Ausgabe von Manualen: Ursula SCHRATTENHOLZ, Tel. 39-41 77, Sprechzeiten Mo-Fr 9-12

Mikrorechnerkoordinierungsstelle:

- Leiter: Prof. Dr. K. G. KALB, Tel. 39-32 91 Sprechzeiten Mo 15-16, Mi 14-16 o. n. V.
- Sekretariat: Silvia HERZOG, Tel. 39-32 91 Sprechzeiten Mo-Fr 9.30-12.30
- Mitarbeiter: Elfriede BÖCKENHOLT, H.-J. GRÄFF, D. SCHMIDT, Tel. 39-32 59
- PC-Raum 9a: Tel. 39-32 90

Personalteil

Universitätsprofessor auf Lebenszeit

MERLE, Klaus, Dr. rer. nat., Dipl.-Phys., Tel. 39-28 22. Privat: Carl-Zuckmayer-Straße 27, 6500 Mainz 33, Tel. 47 63 12

Wissenschaftliche Mitarbeiter

BRANDT, Walter, Wiss. Ang., Dipl.-Päd., Tel. 39-28 27

GREUEL, Günter, Wiss. Ang., Dipl.-Math.,
Tel. 39-25 97

HEIL, Alfons, Wiss. Ang., Dr. rer. nat., Dipl.-
Phys., Tel. 39-32 92

HEIMBÜRGER, Anneliese, Wiss. Ang.,
Dipl.-Math., Tel. 39-24 16

KALB, Klaus Gero, Wiss. Ang., Prof. Dr. rer.
nat., Dipl.-Math., Tel. 39-32 91. Privat:
Sertoriusring 207, 6500 Mainz-Finthen

KÖNIG, Markus, Wiss. Ang., Dipl.-Phys.,
Tel. 39-43 07

MAIER, Martin, Wiss. Ang., Dipl.-Math.,
Tel. 39-28 23. Privat: Spitzwegstraße 8,
6500 Mainz 31, Tel. 7 29 88

MÜLLER, Doris, Wiss. Ang., Dipl.-Math.,

Tel. 39-28 24. Privat: Alte Mainzer Straße
119, 6500 Mainz 42, Tel. 83 92 46

NEUGEBAUER, Friedrich, Wiss. Ang.,
Dipl.-Phys., Tel. 39-32 92

SCHMUTZLER, Frank, Wiss. Ang., Dr. rer.
nat., Dipl.-Phys., Techn. Leiter des Zen-
trums für Datenverarbeitung, Tel.
39-26 56. Privat: Gänsauweg 33, 6504
Oppenheim, Tel. (0 61 33) 40 79

TACKE, Markus, Wiss. Ang., Dipl.-Math.,
Tel. 39-24 15

TARAF, Zahra, Wiss. Ang., Dr. phil., Tel.
39-43 07

WENNEIS, Siegfried, Wiss. Ang., Dr. rer.
nat., Dipl.-Phys., Tel. 39-25 97 (freigestellt)

Lehrveranstaltungen

zur Elektronischen Datenverarbeitung (EDV) und Informatik

Lehrveranstaltungen des Zentrums für Datenverarbeitung

I. Blockveranstaltungen während der vorlesungsfreien Zeit

U-Std.: tägliche Unterrichtsstunden

* = Veranstaltungen mit begrenzter
Teilnehmerzahl.

Für die Veranstaltungen mit begrenzter Teil-
nehmerzahl sind Anmeldungen erforderlich
und ab dem 19. Juli 1993 in Raum 47 (Zen-
trale Beratungsstelle) des Zentrums für Da-
tenverarbeitung möglich. Öffnungszeiten
der Zentralen Beratungsstelle: Mo-Fr 9-13
und 14-16. Dort liegen ab Mitte Juni 1993
nähere Informationen zu den Veranstaltun-
gen aus.

- Einführung in das
Betriebssystem VMS * 5 U-Std.
A. Brumby, A. Heimbürger
20. bis 24.09.1993, Mo-Fr N 6
- Einführung in die Programmiersprache
COBOL * 5 U-Std.
D. Stumpfen
27.09. bis 08.10.1993, Mo-Fr N 6

Voraussetzung: VMS-Kenntnisse
im Umfang der Einführung

- PC-Benutzung unter DOS und
WINDOWS (Einführung) * 3 U-Std.

*E. Böckenholt,
K. G. Kalb, D. Müller*

Kurs A: 30.8. bis 3.9.1993, Mo-Fr

Kurs B: 6. bis 10.9.1993, Mo-Fr

Kurs C: 27.9. bis 1.10.1993, Mo-Fr

PC-Raum

- Textverarbeitung mit MS-WORD 5.5
(Einführung) * 2 U-Std.

D. Müller

Voraussetzung: DOS-Grundkenntnisse

Kurs A: 13. bis 17.9.1993, Mo-Fr

Kurs B: 20. bis 24.09.1993, Mo-Fr

Kurs C: 4. bis 8.10.1993, Mo-Fr

PC-Raum

- Einführung in das Statistikprogramm-
paket SPSS/PC+ * 3 U-Std.

W. Brandt

11. bis 15.10.1993, Mo-Fr PC-Raum

Voraussetzung: DOS-Grundkenntnisse

- Textverarbeitung mit WORD für WINDOWS (Einführung) * 3 U-Std.
E. Böckenholt
Voraussetzung: DOS- und WINDOWS-Grundkenntnisse
Kurs A: 13. bis 17.09.1993, Mo-Fr
Kurs B: 20. bis 24.09.1993, Mo-Fr
Kurs C: 04. bis 08.10.1993, Mo-Fr
PC-Raum
- Einführung in das Datenbanksystem CLIPPER * 5 U-Std.
D. Stumpfen
18. bis 22.10.1993, Mo-Fr PC-Raum
Voraussetzung: DOS-Grundkenntnisse
- Einführung in das Betriebssystem UNIX * 5 U-Std.
M. Tacke
11. bis 15.10.1993, Mo-Fr
X-Terminal-Raum
- UNIX für Fortgeschrittene * 5 U-Std.
M. Tacke
18. bis 22.10.1993, Mo-Fr
X-Terminal-Raum
Voraussetzung: UNIX-Grundkenntnisse
- Datenanalyse mit Graphikprogrammen * 2-std.
W. Brandt
Mi 14-16 PC-Raum
- Statistik I: Programmpakete zur deskriptiven Statistik * 2-std.
W. Brandt
Do 14-16 PC-Raum
- Einführung in die Programmiersprache C (mit Übungen) 4-std.
A. Heil
Fr 10-12, Z. der Übungen n. b. A. N 6
- Objektorientiertes Programmieren in C++ (mit Übungen) 4-std.
R. Geiges
Fr 12-14, Z. der Übungen n. b. A. N 6
- Publizieren mit LATEX 2-std.
J. Knappen
Mi 18-20 X-Terminal-Raum
- Publizieren mit LATEX 2-std.
S. Steffens
Do 17-19 X-Terminal-Raum
- Seminar zu speziellen Fragen der EDV 2-std.
K. Merle und Mitarbeiter
Mi 10-12 N 025
- Vorträge zu speziellen Themen aus dem Bereich EDV 2-std.
N. N.
Mi 14-16 N 6
Die Einzelvorträge werden durch Aushang im ZDV angekündigt

II. Lehrveranstaltungen während der Vorlesungszeit

- Einführung in die praktische Datenverarbeitung auf dem PC * 2-std.
W. Brandt,
K. G. Kalb, D. Müller
Di 14-16 PC-Raum

Lehrveranstaltungen des Fachbereichs Angewandte Sprach- und Kulturwissenschaft

Bürowirtschaftslehre

Vorlesungen (mit Übungen)

- Terminologie, Sach- und Rechtsgrundlagen der Wirtschaftskorrespondenz, I. Texte und Dokumente im Binnenhandel 2-std.
H. Sattel
Fr 12.30-14 Hs D
- Rechnungswesen. Doppelte Buchführung, I. Einführung in das System, Verbuchen von Geschäftsvorfällen und Abschlüsse 3-std.
H. Sattel
Mo 10 s.t.-11.30 Hs H
Übungen am Microcomputer:
Z. n. V. EDV 2

- Wirtschaftsmathematik, -rechnen,
I. Ausgewählte Gebiete 3-std.
H. Sattel
Di 18 s.t.-19.30 Hs A
Übungen am Microcomputer:
Z. n. V. EDV 1

Elektronische Text- und Datenverarbeitung (Informationsverarbeitung)

Vorlesung

- Einführung in die Text- und Datenverarbeitung 1-std.
H.-J. Burckhardt
Mi 15-16 Hs K

Übungen

- Übungen zur Vorlesung, Umgang und Anwendungen mit Microcomputer, Betriebssystem und Utilities 1-std.
H.-J. Burckhardt
Kurs A: Mi 16-17 EDV 1
Kurs B: Mi 17-18 EDV 1
Kurs C: Mi 18-19 EDV 1

H. Sattel

Kurs D: Mo 13-14 EDV 1

Kurs E: Mo 14-15 EDV 1

Kurs F: Di 16-17 EDV 1

Kurs G: Di 17-18 EDV 1

- Einführung in die Textverarbeitung und Anwendungen 2-std.

T. Wegner

Kurs A: Mo 10.30-12 EDV 2

Kurs B: Mo 12 s.t.-13.30 EDV 2

- Anwendungen in der Textverarbeitung für Fortgeschrittene: Textgestaltung, Formatierung, Normen in der Textgestaltung 2-std.

T. Wegner

Mo 14 s.t.-15.30 EDV 2

- Multilinguale Textverarbeitung 2-std.

H.-J. Bäse

Di 16-18 EDV 2

- Problemlösungen in der Text- und Datenverarbeitung: Übungen mit PC und Netzwerk 1-std.

H. Sattel

Fr 14-16 EDV 1 und 2

Fachbereich 01: Katholische Theologie

- Postanschrift:
Fachbereich Katholische Theologie
55099 Mainz, Fax 39-35 01
- Besucheranschrift:
Forum universitatis, Eingang 6
- Dekan:
Univ.-Prof. Dr. Stefan KNOBLOCH
R 01-618/20, Tel. 39-22 15
- Prodekan:
Univ.-Prof. Dr. Arno ANZENBACHER
R 01-444, Tel. 39-25 46
Sprechzeiten n. V.
- Dekanat: N.N.
Sprechzeiten Di-Do 10-12
R 01-611, Tel. 39-27 45;
Gudrun LEHMANN
Sprechzeiten Mo-Fr 10-12
R 01-618/20, Tel. 39-22 15
- Fachbereichsbibliothek
Forum universitatis, Eingang 6
R 01-532, Tel. 39-32 52
Mo-Do 9-18, Fr 9-16,
Ausleihe Mo-Do ab 16, Fr ab 12
Dipl.-Bibliothekarin Maria HAAS
R 01-533, Tel. 39-23 67

01

Informationen für Studierende

Studienfach und -abschlußmöglichkeiten

- Katholische Theologie:
Diplom; Kirchliche Abschlußprüfung: Li-
zentiatsprüfung; Promotion, die eine Ab-
schlußprüfung voraussetzt; Staatsprüfung
für das Lehramt an Gymnasien

Einführungsveranstaltungen für Studienanfänger, Fach- und Hochschulortwechsler

Finden statt im Rahmen des Einführungskur-
ses (siehe unter Lehrveranstaltungen)

Studienfachberatung und Vertrauensdozent für ausländische Studierende

N.N.

Forum universitatis, Eingang 6
R 01-611, Tel. 39-27 45, Di-Do 10-12 u. n. V.

- in der vorlesungsfreien Zeit vom 30. Au-
gust bis zum 15. Oktober 1993
- in der Vorlesungszeit vom 25. Oktober
1993 bis zum 19. Februar 1994
- in der vorlesungsfreien Zeit vom 28. März
bis zum 08. April 1994

Studien-, Prüfungs- und Promotionsordnungen

Lehramt an Gymnasien:

Die Studienordnung für das Studium des
Fachs Katholische Religionslehre im Stu-
diengang Lehramt an Gymnasien der Johan-
nes Gutenberg-Universität ist im Dekanat er-
hältlich.

Dort sind ebenfalls erhältlich: Die Zwischen-
prüfungsordnung für das Fach Katholische
Religionslehre im Studiengang Lehramt an
Gymnasien an der Johannes Gutenberg-Uni-
versität sowie die Landesverordnung über
die Erste Staatsprüfung für das Lehramt an
Gymnasien.

- Prüfungsamt: s. S. 76

Diplom:

Die Studienordnung für den Diplomstudien-
gang im Fach Katholische Theologie an der
Johannes Gutenberg-Universität ist im De-
kanat erhältlich. Dort ist ebenfalls die Di-
plomprüfungsordnung des Fachbereichs Ka-
tholische Theologie an der Johannes Guten-
berg-Universität erhältlich.

- Vorsitzender des Prüfungsausschusses:
Dekan; Geschäftsstelle: Dekanat,
Sprechzeiten Mo-Fr 10-12

Promotion:

Die Promotionsordnung des Fachbereichs Katholische Theologie der Johannes Gutenberg-Universität ist im Dekanat gegen eine Schutzgebühr von 1,- DM erhältlich.

- Vorsitzender des Prüfungsausschusses:
s. unter Diplom

Lizentiat:

Zulassungsvoraussetzung zur Lizentiatsprüfung ist der Nachweis eines abgeschlossenen philosophisch-theologischen Studiums.

Die Lizentiatsprüfungsordnung des Fachbereichs Katholische Theologie der Johannes Gutenberg-Universität ist im Dekanat gegen eine Schutzgebühr von 0,50 DM erhältlich.

- Vorsitzender des Prüfungsausschusses:
s. unter Diplom

Doppelwahlfach:

Die Studienordnung für das Studium der Katholischen Religionslehre als Doppelwahlfach im Rahmen des Diplomstudiengangs für Handelslehrer an der Johannes Gutenberg-Universität ist im Dekanat erhältlich.

Kommentar zu den Lehrveranstaltungen

Erhältlich ab Mitte Juli 1993 in der Bibliothek (Schutzgebühr 1,- DM).

Anschrift der Fachschaft

- Katholische Theologie,
Forum universitatis, Eingang 6,
R 01-610, Tel. 39-32 14

Wissenschaftliche Einrichtungen

Integrierte wissenschaftliche Einrichtungen ohne eigene Leitung, ohne eigene Verwaltung.

- Besucheranschrift:
Forum universitatis, Eingang 6
- Sekretariat: Renate KETTER
R 01-625, Tel. 39-43 00

Seminar für Kirchengeschichte

Abteilung Alte Kirchengeschichte und Patrologie:

- Univ.-Prof. Dr. Th. BAUMEISTER
R 01-549, Tel. 39-27 41
- Wiss. Mitarbeiterin: H. GRIESER
R 01-547, Tel. 39-27 41
- Sekretariat: Angelika MOLL
R 01-547, Tel. 39-27 41

Abteilung Mittlere und Neuere Kirchengeschichte:

- Univ.-Prof. Dr. I. FRANK
R 01-623, Tel. 39-43 00
- Wiss. Mitarbeiter:
Dipl.-Theologe K.-B. SPRINGER
R 01-627, Tel. 39-33 21

Seminar für Biblische Wissenschaften

Abteilung Altes Testament

- Univ.-Prof. Dr. R. MOSIS
R 01-433, Tel. 39-27 44
- Wiss. Mitarbeiter:
Dipl.-Theologe M. MARK
R 01-435, Tel. 39-27 44
- Sekretariat: Helga BENDER
R 01-435, Tel. 39-27 44

Abteilung Neues Testament

- Univ.-Prof. Dr. M. REISER
R 01-432, Tel. 39-27 42
- Univ.-Prof. Dr. L. SCHENKE
R 01-410, Tel. 39-27 12
- Wiss. Mitarbeiter:
Dipl.-Theologe R. FEIGE

- R 01-410, Tel. 39-27 12
 Dipl.-Theologe J. NEUGEBAUER
 R 01-432, Tel. 39-27 42
- Sekretariat: Rosemarie PANGERL
 R 01-434, Tel. 39-27 42

Seminar für Moraltheologie und Sozialethik

Abteilung Moraltheologie

- Univ.-Prof. Dr. J. REITER
 R 01-550, Tel. 39-25 47
- Wiss. Mitarbeiter:
 Dipl.-Theologe A. KÄUFLEIN
 R 01-550, Tel. 39-25 47
- Sekretariat: Renate NALEPA
 R 01-548, Tel. 39-25 47

Abteilung Sozialethik

- Univ.-Prof. Dr. A. ANZENBACHER
 R 01-444, Tel. 39-25 46
- Wiss. Mitarbeiter:
 Dr. K. A. WOHLFARTH
 R 01-446, Tel. 39-25 46
- Univ.-Prof. Dr. M. ROCK
 R 01-534, Tel. 39-26 99

Seminar für Dogmatik und Fundamentaltheologie

Abteilung Dogmatik

- Univ.-Prof. Dr. Th. SCHNEIDER
 R 01-436, Tel. 39-26 74
- Wiss. Mitarbeiterin: D. SATTLER
 R 01-438, Tel. 39-26 74
- Univ.-Prof. Dr. B. WEISS
 R 01-606, Tel. 39-24 60
- Wiss. Mitarbeiter:
 Dipl.-Theologe M. ENGELHARD
 R 01-608, Tel. 39-24 60
- Sekretariat: Gundelinde STOLTENBERG
 R 01-438, Tel. 39-26 74

Abteilung Fundamentaltheologie

- Univ.-Prof. Dr. J. SCHMITZ
 R 01-602, Tel. 39-26 01

- Hochschulassistent: Dr. theol. A. MOOS
 R 01-602, Tel. 39-26 01
- Sekretariat: Hertha SIEPCHEN
 R 01-604, Tel. 39-26 01

Zugeordnet dem Seminar für Dogmatik und Fundamentaltheologie:

- Wiss. Mitarbeiterin D. ENGELHARD
 R 01-608, Tel. 39-24 60

Seminar für Praktische Theologie

Abteilung Liturgiewissenschaft

- Univ.-Prof. Dr. H. BECKER
 R 01-538, Tel. 39-26 00
- Wiss. Assistent: Dr. A. FRANZ
 R 01-542, Tel. 39-26 00
- Sekretariat: Waltraud APPEL
 R 01-542, Tel. 39-26 00

Abteilung Pastoraltheologie

- Univ.-Prof. Dr. St. KNOBLOCH
 R 01-603, Tel. 39-27 43
- Wiss. Mitarbeiter:
 Dipl.-Theologe H. HASLINGER
 R 01-601, Tel. 39-27 43
- Sekretariat: Elisabeth BODEN
 R 01-601, Tel. 39-27 43

Seminar für Religionspädagogik, Katechetik und Fachdidaktik Religion

- Univ.-Prof. Dr. W. SIMON
 R 01-609, Tel. 39-37 72
- Wiss. Mitarbeiter: Dipl.-Theologe
 Ch. JONES; R 01-607, Tel. 39-24 58
- Sekretariat: Hildegard BERGER
 R 01-607, Tel. 39-25 58

Seminar für Kirchenrecht

- Univ.-Prof. Dr. G. MAY
 R 01-536, Tel. 39-33 20
- Wiss. Mitarbeiterin Dr. A. EGLER
 R 01-541, Tel. 39-26 73
- Sekretariat: Waltraud SINGH
 R 01-537, Tel. 39-26 73

Personalteil

Sprechstunden finden, sofern nicht anders angegeben, im Anschluß an die Lehrveranstaltungen statt.

Bedienstete der Universität

Professoren

Universitätsprofessoren auf Lebenszeit

- ADAM, Adolf, Prälat, Dr. theol., *Praktische Theologie* (emeritiert). Privat: Waldthausenstraße 52, 6500 Mainz 21, Tel. 4 06 30
- ANZENBACHER, Arno, Dr. phil., *Christliche Anthropologie und Sozialethik*, Tel. 39-25 46, R 01-444, Sprechstd. n. V. Privat: Krokusweg 3, 6500 Mainz 21, Tel. 47 23 28
- BAUMEISTER, Theofried, Dr. theol., *Kirchengeschichte des Altertums und Patrologie*, Tel. 39-27 41, R 01-547/49, Sprechstd. n. V. Privat: Scharnhorststraße 28, 6200 Wiesbaden, Tel. (06 11) 40 83 58
- BECKER, Hansjakob, Dr. theol., Dr. phil., *Liturgiewissenschaft und Homiletik*, Tel. 39-26 00, R 01-542, Sprechstd. n. V. Privat: Südring 279, 6500 Mainz 1, Tel. 36 58 35
- FRANK, Isnard W., Dr. phil., Lector s. theol., *Mittlere und Neuere Kirchengeschichte und Religiöse Volkskunde*, Tel. 39-43 00, R 01-623, Sprechstd. n. V. Privat: Paulusplatz 5, 6520 Worms, Tel. (0 62 41) 2 37 10
- GAULY, Heribert, Dr. theol., *Pastoraltheologie* (emeritiert). Privat: Schinnergraben 94, 6500 Mainz 42, Tel. 59 35 76
- KNOBLOCH, Stefan, Dr. theol., *Pastoraltheologie*, Tel. 39-27 43, R 01-601, Sprechstd. n. V. Privat: Lion-Feuchtwanger-Str. 38, 6500 Mainz 42, Tel. 50 89 82
- MAY, Georg, Dr. theol., *Kirchenrecht, Kirchliche Rechtsgeschichte und Staatskirchenrecht*, Tel. 39-33 20/26 73, R 01-536, Sprechstd. Fr 12-13. Privat: Fränzenbergstr. 14, 6501 Budenheim, Tel. (0 61 39) 61 82
- MOSIS, Rudolf, Dr. theol., Lic. bibl., *Altes Testament*, Tel. 39-27 44, R 01-433,

Sprechstd. n. V. Privat: Liebermannstraße 46, 6500 Mainz 31, Tel. 7 26 96

- PESCH, Wilhelm, Dr. theol., Lic. bibl., *Neues Testament* (emeritiert). Privat: Liebfrauenstraße 3, 6500 Mainz, Tel. 23 43 23
- REISER, Marius, Dr. theol., *Neues Testament*, Tel. 39-27 42, R 01-432/34, Sprechstd. n. V. Privat: Taunusstraße 30, 6501 Heidesheim, Tel. (0 61 32) 5 86 54
- REITER, Johannes, Dr. theol., *Moraltheologie*, Tel. 39-25 47, R 01-548/50, Sprechstd. n. V. Privat: Taunusblick 43, 6531 Appenheim, Tel. (0 67 25) 50 83
- ROCK, Martin, Dr. theol., Lic. theol., *Sozialethik*, Tel. 39-26 99, R 01-534, Sprechstd. n. V. Privat: Albinstraße 4, 6500 Mainz, Tel. 23 10 90
- SCHENKE, Ludger, Dr. theol., *Neues Testament*, Tel. 39-27 12, R 01-424, Sprechstd. n. V. Privat: Mainzer Weg 6, 6501 Klein-Winternheim, Tel. (0 61 36) 8 51 80
- SCHMITZ, Josef, Prälat, Dr. theol., *Fundamentaltheologie und Religionswissenschaft*, Tel. 39-26 01, R 01-602/04, Sprechstd. n. V. Privat: Weidmannstraße 10, 6500 Mainz, Tel. 8 21 66
- SCHNEIDER, Heinrich, Prälat, Dr. theol., *Altes Testament* (emeritiert). Privat: Weintorstraße 12, 6500 Mainz, Tel. 23 16 23
- SCHNEIDER, Theodor, Dr. theol., *Dogmatik und ökumenische Theologie*, Tel. 39-26 74, R 01-438, Sprechstd. n. V. Privat: Hauptstr. 60, 6509 Armsheim, Tel. (0 67 34) 5 06
- SIMON, Werner, Dr. theol., *Religionspädagogik, Katechetik, Fachdidaktik*, Tel. 39-37 72, R 01-607/609, Sprechstd. n. V. Privat: Fichtenweg 47, 6501 Bodenheim, Tel. (0 61 35) 17 70

STACHEL, Günter, Dr. phil., Lic. theol., *Religionspädagogik, Katechetik, Fachdidaktik Religion* (emeritiert). Privat: Carl-Orff-Str. 12, 6500 Mainz-Drais, Tel. 47 68 59

WEISS, Bardo, Dr. theol., *Dogmatik*, Tel. 39-24 60, R 01-606, Sprechstd. n. V. Privat: Kloster Tiefenthal, Schlangenbader Straße 165b, 6228 Eltville 4, Tel. (0 61 23) 79 61 17

ZIEGLER, Josef Georg, Prälat, Dr. theol., Dr. h. c., *Moraltheologie* (emeritiert). Privat: Waldhausenstr. 52a, 6500 Mainz 21, Tel. 4 06 03

Privatdozent

WOHLFARTH, Karl Anton, Dr. phil. habil., Dipl.-Theologe, Akad. Oberrat, *Sozialethik*, Tel. 39-25 46, R 01-446, Sprechstd. n. V. Privat: Fontanestr. 116, 6500 Mainz, Tel. 7 11 66

Wissenschaftliche Assistenten

FRANZ, Ansgar, Dr. theol., *Liturgiewissenschaft*, Tel. 39-26 00, R 01-542

MOOS, Alois, Dr. theol., *Fundamentaltheologie*, Tel. 39-26 01, R 01-602. Privat: In den Birken 25, 6719 Wattenheim, Tel. (0 63 56) 86 82

Wissenschaftliche Mitarbeiter

EGLER, Anna, Dr. phil., Akad. Direktorin, *Kirchenrecht*, Tel. 39-26 73, R 01-541, Sprechstd. Fr 12-13. Privat: Rotkehlchenweg 8, 6500 Mainz 21, Tel. 4 04 13

ENGELHARD, Daniela, Dipl.-Theologin, *Dogmatik und Fundamentaltheologie*, Tel. 39-24 60, R 01-608. Privat: Ander Markthalle 3, 6500 Mainz-Drais, Tel. 47 97 79

ENGELHARD, Markus, Dipl.-Theologe, *Dogmatik*, Tel. 39-24 60, R 01-608. Privat: An der Markthalle 3, 6500 Mainz, Tel. 47 97 79

FEIGE, Rainer, Dip.-Theologe, *Neues Testament*, Tel. 39-27 12, R 01-410. Privat: Martinstraße 28, 6500 Mainz, Tel. 57 33 15

GRIESER, Heike, *Kirchengeschichte*, Tel. 39-27 41, R 01-549. Privat: Am Ostergraben 7, 6500 Mainz-Bretzenheim, Tel. 36 53 06

HASLINGER, Herbert, Dipl.-Theologe, *Pastoraltheologie*, Tel. 39-27 43, R 01-601. Privat: Im Münchfeld 31, 6500 Mainz, Tel. 38 12 32

JONES, Christopher F. L., Dipl.-Theologe, *Religionspädagogik*, Tel. 39-24 58, R 01-607. Privat: Rilkeallee 20, 6500 Mainz 31, Tel. 7 25 66

KÄUFLEIN, Albert, Dipl.-Theologe, *Moraltheologie*, Tel. 39-25 47, R 01-550. Privat: Michael-Müller-Ring 33, 6500 Mainz, Tel. 36 90 63

MARK, Martin, Dipl.-Theologe, *Altes Testament*, Tel. 39-27 44, R 01-435. Privat: Daniel-Brendel-Str. 3, 6500 Mainz, Tel. 47 64 86

NEUGEBAUER, Johannes, Dipl.-Theologe, *Neues Testament*, Tel. 39-27 42, R 01-432. Privat: Elisabethenstraße 12, 6503 Mainz-Kastel, Tel. (0 61 34) 2 18 24

SATTLER, Dorothea, Dr. theol., *Dogmatik und ökumenische Theologie*, Tel. 39-26 74, R 01-438. Privat: Ogelweg 2, 6503 Mainz-Kostheim, Tel. (0 61 34) 2 24 50

SLIWINSKI, Hans, Studienrat i. H., *Latein und biblische Sprachen*, Tel. 39-33 09, R 01-613. Privat: Rentbachweg 1, 6242 Kronberg, Tel. (0 61 73) 54 31

SPRINGER, Klaus-Bernward, Dipl.-Theologe, *Kirchengeschichte*, Tel. 39-33 21, R 01-627. Privat: Friedrichstraße 31a, 6500 Mainz-Gonsenheim, Tel. 47 01 33

Nichtbedienstete Lehrkräfte

Honorarprofessoren

LEHMANN, Karl, Dr. theol., Dr. phil., DDr. h.c., Bischof von Mainz, *Dogmatik*, Bischofsplatz 2a, 6500 Mainz

WETTER, Friedrich, Kardinal, Dr. theol., Erzbischof von München-Freising, *Theologische Propädeutik und Dogmatik*. Privat: Kardinal-Faulhaber-Straße 7, 8000 München

Nichtbedienstete Privatdozenten

- BLASBERG-KUHNKE, Martina, Dr. theol. habil., *Religionspädagogik*. Privat: Kreuzstraße 61, 4600 Dortmund 1
- BUCHER, Anton, Dr. theol. habil., Lic. theol., *Religionspädagogik*. Privat: Hinderdorf, CH-6018 Buttisholz
- KRÄMER, Werner, Dr. theol. habil., *Sozial-ethik*. Privat: Oskar-Wachtel-Weg 11, 4600 Dortmund, Tel. (02 31) 17 28 70

Lehrbeauftragte

- BIEGER, Eckhard, Pater SJ, *Pastoraltheologie*, Katholische Fernseharbeit beim ZDF, Bahnhofplatz 4, 6500 Mainz
- BITSCH-MOLITOR, Mechthild, Dipl.-Theologin, *Liturgiewissenschaft*. Privat: Budenheimer Straße 32, 6500 Mainz-Gonsenheim
- NEUSER, Heinz, Prof. Dr., *Religionspädagogik*. Privat: Frühlingsweg 15, 4904 Enger

Lehrveranstaltungen**Einführungskurs I, verpflichtend für das 1. und 2. Fachsemester:**

- Entweder als Intensivwoche: Mo, 18. Oktober 1993, 9 Uhr, bis Fr, 22. Oktober, 17 Uhr, Priesterseminar, Augustinerstraße 34, 6500 Mainz
Anmeldung: Im Büro der Studienberatung (Forum 6, R 01-611, Tel. 39-27 45). Es besteht die Möglichkeit der Teilnahme am Mittagessen. Die Mittagessengebühr (vor-

aussichtlich 30,- DM) ist bei der Anmeldung zu zahlen.

- Oder als Semesterkurs: Wöchentlich ein zweistündiges Tutorium. Beginn: Do, 28. Oktober 1993, 8 Uhr, Forum 6, R 01-624 (Anmeldung nicht erforderlich).

Der Einführungskurs wird von Dr. Thomas Berger (interimistisch) und Akad. Mitarbeitern geleitet.

Philosophie

- **Ontologie** 3-std.
M. Eckert
Di 16-17, Mi 10-12 Hs 15
- **Texte zum Universalienproblem** 2-std.
M. Eckert
Mi 14-16 Ort wird bekanntgegeben
- **Kolloquium zur Vorlesung** 2-std.
M. Eckert
Z. u. O. n. V.
- **Proseminar: Einführung in die Wissenschaftstheorie (vorzugsweise) der empirischen Wissenschaften** 2-std.
A. Häußling
Di 10-12 P7
- **Proseminar: Zur Entwicklung des neuzeitlichen Wissenschaftsbegriffes: René Descartes** 2-std.
A. Häußling
Di 14-16 P6

Kirchengeschichte**Vorlesungen**

- 001 Die antike Volks- u. Reichskirche 2-std.
Th. Baumeister
Mo, Di 10-11 Hs 13

- 002 Die Konfessionalisierung der abendländischen Christenheit im 16. Jahrhundert 2-std.
I. W. Frank
Mo, Di 11-12 Hs 13

Seminare, Übung, Kolloquien

- 003 Seminar für Lehramtskandidaten:
Das Wallfahrtswesen in der Alten Kirche 2-std.
Th. Baumeister
Di 14-16 Forum 6, R 01-624
- 004 Hauptseminar: Die Geschichte des christlichen Gebets 2-std.
Th. Baumeister
Mo 14-16 Forum 6, R 01-624
- 005 Hauptseminar: Die Pfälzer Religionsdeklaration 2-std.
I. W. Frank
Di 16-18 Forum 6, R 01-545
- 006 Proseminar: Von der versorgten zur geisterfüllten Gemeinde? Seelsorge-

konzepte im Wandel der Kirchengeschichte 2-std.

I. W. Frank durch K.-B. Springer
Mo 16-18 Forum 6, R 01-624

- 007 Übung: Lektüre monastischer Grundtexte (lateinisch) 1-std.

I. W. Frank
Z. u. O. n. V.

- 008 Kolloquium: Aktuelle Fragen der kirchengeschichtlichen Forschung 2-std.

Th. Baumeister
Z. u. O. n. V.

- 009 Kolloquium zu Fragen der Forschung 1-std.

I. W. Frank
Z. u. O. n. V.

Liturgiewissenschaft**Seminar, Übungen, Kolloquien**

- 012 Hauptseminar: Kirchenjahr im Kirchenlied. Weihnachten und Epiphanie (mit praktischen Übungen) 2-std.
H. Becker, Ch. Reich (FB 02)
Mi 11-13 Forum 6, R 01-624
- 013 Übung: Kirchenmusikalisches Praktikum: Die Feier des Kirchenjahres als kirchenmusikalische Aufgabe. Psalmen, Lieder und Motetten zum Weihnachtstfestkreis 2-std.
M. Bitsch-Molitor
Z. n. V. Alter Musiksaal
- 014 Übung: Homiletik 3-std.
H. Becker
Z. u. O. n. V.

- 015 Proseminar: Die Liturgie der Tagzeiten 2-std.

A. Franz
Di 14-16 Forum 6, R 01-545

- 016 Kolloquium: Zur theologischen und religionspädagogischen Relevanz der Filmreihe »Dekalog« von K. Kieslowski. Ein interdisziplinäres Kolloquium 4-std.

H. Becker zusammen mit L. Schenke, W. Simon
Mi 18-21.30 Forum 6, R 01-624

- 017 Kolloquium für Doktoranden 2-std.

H. Becker
Z. u. O. n. V.

- 018 Kolloquium für Diplomanden und Staatsexamenskandidaten 2-std.

H. Becker
Z. u. O. n. V.

Fundamentaltheologie**Vorlesungen**

- 019 Offenbarung (für Diplomanden und Lehramtskandidaten) 2-std.
J. Schmitz
Mo 8-10 Hs 15

- 020 Theologische Erkenntnislehre (für Diplomanden) 2-std.

J. Schmitz
Fr 10-12 Hs 13

Seminare, Kolloquien

- 021 Seminar: »Bemühung um die Bemühung
– Offenbarung.« Emmanuel Levinas und
seine Bedeutung für die (Fundamental-)
Theologie (für Diplomanden) 2-std.
A. Moos
Di 18-20 Forum 6, R 01-624
- 022 Seminar: Das Zeugnis von der Aufer-
weckung Jesu: Glaubwürdig begrün-
det? (für Lehramtskandidaten) 2-std.
A. Moos
Mo 16-18 Forum 6, R 01-545

- 023 Kolloquium: Repetitorium für Prü-
fungskandidatInnen
(RelPhil + FTh) 2-std.
A. Moos
14-tägl.: Mo 18-20
Forum 6, R 01-624
- 024 Kolloquium zu den Vorlesungen
J. Schmitz
Z. u. O. n. V.
- 025 Kolloquium für Doktoranden O. n. V.
J. Schmitz, Th. Schneider
Blockveranst. an drei Wochentagen

Altes Testament**Vorlesungen**

- 026 Ausgewählte Texte aus Hosea 2-std.
R. Mosis
Fr 8-10 Hs 15
- 027 Spezialvorlesung: Aus der Umwelt des
Alten Testaments (nur bis Weihnachten
mit 2 Stunden pro Woche) 2-std.
R. Mosis
Do 10-12 Hs 13

Seminar, Kolloquium

- 028 Hauptseminar: Eschatologisches im
Psalter 2-std.
R. Mosis
Do 14-16 Forum 6, R 01-545
- 029 Kolloquium für Doktoranden 2-std.
R. Mosis
Z. u. O. n. V.

Neues Testament**Vorlesungen**

- 030 Paulus – Leben und Theologie 2-std.
M. Reiser
Do 8-10 Hs 13
- 031 Einleitung in die neutestamentliche
Briefliteratur 3-std.
M. Reiser
Do 12-13, Fr 11-13 Hs 16
- 032 Der Römerbrief 4-std.
L. Schenke
Mi 14.30-18.00 Forum 4, R 01-421

Seminare, Lektürekurs

- 033 Hauptseminar:
Thessalonicherbrief 2-std.
M. Reiser
Do 16-18 Forum 6, R 01-545
- 034 Proseminar: Einführung in die exegeti-
schen Methoden 2-std.
M. Reiser
Fr 14-16 Forum 6, R 01-624
- 035 Seminar: Ethische Weisungen des Pau-
lus 2-std.
L. Schenke
Di 10-12 Forum 4, R 01-410
- 036 Lektüre frühjüdischer Schriften: Die
Qumranschriften 2-std.
L. Schenke
Z. u. O. n. V.

037 Kolloquium: Zur theologischen und religionspädagogischen Relevanz der Filmreihe »Dekalog« von K. Kieslowski. Ein interdisziplinäres Kolloquium 4-std.

L. Schenke zusammen mit H. Becker, W. Simon
Mi 18-21.30 Forum 6, R 01-624

Sozialethik/Ethik

Vorlesungen

038 Sozialethik I: Einführung und Prinzipienlehre 2-std.

A. Anzenbacher
Di 8-10 Hs 15

039 Wirtschaftsethik 2-std.

M. Rock
Mo, Di 10-11 Hs 16

040 Ethik: Einführung und ethische Systeme 2-std.

M. Rock
Mo, Di 12-13 Hs 13

Seminare, Übung, Kolloquien, Lektürekurs

041 Hauptseminar: Christliche Grundsätze zum Umgang mit Fragen der Technik-sicherheit am Beispiel der Kern-energie 2-std.

A. Anzenbacher gemeinsam mit E. Herms (FB 02)
Di 18-20 Forum 4, R 00-415

042 Hauptseminar: Richtungen und Neuansätze in der katholischen Sozial-ethik 2-std.

W. Krämer
Blockveranstaltung vom 21.-24.1.1994,
O. n. V. Anmeldung: Mi, 24.11.1993,
12.15 Uhr, Forum 6, R 01-545

043 Übung: Der Katholizismus und die so-ziale Frage im 19. Jhd. 2-std.

K. A. Wohlfarth
14 tägl.: Mi 10-12 Forum 6, R 01-545

044 Lektürekurs: Thomas von Aquin: De lege humana (STh. I.II. 95-97) 2-std.

A. Anzenbacher
Z. u. O. n. V.

045 Kolloquium zur Sozialethik I 1-std.

A. Anzenbacher
Z. u. O. n. V.

046 Kolloquium zur Wirtschaftsethik 2-std.

M. Rock
Z. u. O. n. V.

Moraltheologie

Vorlesung

047 Allgemeine Moraltheologie I 3-std.

J. Reiter
Mi 9-10, Do 9-11 Hs 15

Seminar, Kolloquien

048 Hauptseminar: Die neue Moralenzyklika und der neue Weltkatechismus 2-std.

J. Reiter mit A. Käuflein
Do 14 s.t.-15.30 Forum 6, R 01-624

049 Kolloquium für Staatsexamenskandi-daten und Diplomanden 2-std.

J. Reiter
Do 16-18 Forum 6, R 01-550

050 Kolloquium für Doktoranden 2-std.

J. Reiter
Do 18-20 Forum 6, R 01-550

Dogmatik

Vorlesungen

- 051 Theologie der Sakramente II 2-std.
Th. Schneider
 Mi 10-12 Hs 16
- 052 Christologie 2-std.
B. Weiß
 Mo 8-10 Hs 13
- 053 Deutsche Mystik: Gestalten der
 Frauenmystik: Mechthild von Mag-
 deburg 2-std.
B. Weiß
 Do 10-12 Forum 6, R 01-624

Seminare, Lektürekurs, Kolloquien

- 054 Hauptseminar: Zwei aktuelle Fragen
 der Sakramententheologie: Frauenordi-
 nation? Unauflöslichkeit der Ehe?
Th. Schneider gemeinsam mit D.
Sattler, B. Fresacher, D. Engelhard
 Blockveranst. an zwei Wochenenden
- 055 Hauptseminar: Ökumene heute. Eine
 Situationsbeschreibung 2-std.
D. Sattler
 Do 16-18 Forum 4, R 01-421

- 056 Proseminar: Methoden und Inhalte der
 Dogmatik 2-std.
B. Weiß durch M. Engelhard
 Di 16-18 Forum 6, R 01-624
- 057 Lektürekurs: Thomas von Aquin: Das
 Erkennen des Menschen. Ausgewählte
 Texte aus S. Th. Q. 84; 2-std.
B. Weiß gem. mit M. Eckert
 Di 20-21.30 Augustinerstr. 34
- 058 Hauptseminar: Der kirchliche Gehor-
 sam an ausgewählten Texten der Ge-
 schichte und Gegenwart
B. Weiß mit M. Engelhard
 Blockveranstaltung vom 20.-25.2.1994
 Schlangenbader Str. 165,
 Eltville 4, Kloster Tiefenthal
- 059 Kolloquium für Doktoranden
Th. Schneider, J. Schmitz
 Blockveranstaltung an drei Wochenta-
 gen. Z. u. O. n. V.
- 060 Kolloquium zu ausgewählten Texten
 des Weltkatechismus 3-std.
Th. Schneider, D. Sattler,
B. Fresacher, D. Engelhard
 14-tägig: Z. u. O. n. V.

Kirchenrecht

Vorlesungen

- 061 Das Recht der Lehre in der katholischen
 Kirche 2-std.
G. May
 Mo 10-12 Hs 15
- 062 Das Recht des Gottesdienstes in der ka-
 tholischen Kirche 2-std.
G. May
 Fr 10-12 Hs 15

Seminare

- 063 Hauptseminar:
 Ausgewählte Themen zum Verhältnis
 von Kirche und Staat in der Bundesre-
 publik Deutschland 2-std.
G. May mit A. Egler
 Mo 14-16 Forum 6, R 01-545

Religionspädagogik

Vorlesungen

064 Glauben-Lernen begleiten und fördern.
Katechese als eine religionspädagogische
Teilaufgabe 2-std.
W. Simon
Do 11-13 Hs 15

065 Meditation – Kontemplation – Mystik.
Zur Praxis der Spiritualität (mit Mög-
lichkeit zum Kolloquium) (»Zen-Kon-
templation und Lektüre von Meister
Eckhart«) 2-std.

G. Stachel

Di 18.15-19.45 und Intensivtage
vom 20.-22.12.1993 Hs 13

Für die Intensivtage in Kloster Jakobs-
berg ist Anmeldung bis 5.11.1993 und
Anzahlung beim Dozenten oder bei
Frau Berger, Seminar für Religionspäd-
agogik, erforderlich.

Seminar, Übungen, Kolloquien, Lektürekurs

066 Hauptseminar: Tradierungskrise des
Glaubens? – Glaubensvermittlung un-
ter gewandelten sozialen und kulturel-
len Bedingungen 2-std.

W. Simon

Do 16-18 Forum 6, R 01-624

067 Übung: Religionsunterricht beobachten
und analysieren Dauer vgl. Aushang
W. Simon durch Ch. Jones
Blockveranstaltung vor Beginn der Vor-
lesungszeit

068 Übung: Fachdidaktik des Religionsun-
terrichts an berufsbildenden Schulen
H. Neuser

Blockveranstaltung am Ende des Win-
tersemesters, Z. u. O. werden noch be-
kanntgegeben

069 Lektürekurs: Klassiker der Reli-
gionspädagogik: Jean-Jacques Rous-
seau 2-std.

W. Simon

14-tägl.: Z. u. O. n. V. (vgl. Aushang)

070 Kolloquium: Aktuelle religionspädago-
gische Fragen und Arbeiten 2-std.

W. Simon

Mo 14.00-15.30 O. n. V.

071 Kolloquium: Zur theologischen und re-
ligionspädagogischen Relevanz der
Filmreihe »Dekalog« von K. Kies-
lowski. Ein interdisziplinäres Kollo-
quium 4-std.

W. Simon zusammen mit

H. Becker, L. Schenke

Mi 18-21.30 Forum 6, R 01-624

Pastoraltheologie

Vorlesung

072 Einzelseelsorge heute 2-std.

St. Knobloch

Di 10-12 Hs 15

Seminare, Kolloquien

073 Seminar: »Die Artikulation des Religiö-
sen. Werden die Gesellschaft und die
Medien wieder religiös?«

St. Knobloch mit E. Bieger SJ

Blockveranstaltung vom 17.-18.12.93
u. 14.-15.1.94. O. w. noch bekanntgeg.

073a Proseminar: Wie treibt man Praktische
Theologie? Praktisch-theologische
Propädeutik 2-std.

St. Knobloch durch H. Haslinger

Do 18.30-20 Forum 6, R 01-624

074 Kolloquium für Diplomanden 2-std.

St. Knobloch mit H. Haslinger

Z. u. O. n. V.

075 Kolloquium für Doktoranden 2-std.

St. Knobloch mit H. Haslinger

Z. u. O. n. V.

Sprachkurse

Übungen

- | | | | | |
|--|--|--------|---|--------|
| 076 Ferien-Intensivkurs Hebräisch I
<i>H. Sliwinski</i>
Blockveranstaltung vom 17.9.-11.10.93.
Ort wird noch bekanntgegeben.
Prüfung: 11.10.1993 | 079 Hebräisch II
<i>H. Sliwinski</i>
Di, Do 16-18 Forum 6, R 01-546 | 4-std. | 080 Quellenlektüre Latein
<i>H. Sliwinski</i>
Z. u. O. siehe Aushang | 2-std. |
| 077 Latein I
<i>H. Sliwinski</i>
Mi, Fr 14-16 Forum 6, R 01-545 | 081 Quellenlektüre Griechisch
<i>H. Sliwinski</i>
Z. u. O. siehe Aushang | 4-std. | 082 Quellenlektüre Hebräisch
<i>H. Sliwinski</i>
Z. u. O. siehe Aushang | 2-std. |
| 078 Griechisch I
<i>H. Sliwinski</i>
Mo, Do 14-16 Hs 10 | | 4-std. | | |

Fachbereich 02: Evangelische Theologie

- Postanschrift: Fachbereich Evangelische Theologie, 55099 Mainz, Fax 39-26 03
 - Besucheranschrift: Forum universitatis, Eingang 4
 - Dekan: Univ.-Prof. Dr. Hans WISSMANN
Zi. 00-416, Anmeldung Zi. 00-418
Tel. 39-22 17, Sprechzeiten Do 12-14
 - Prodekan: Univ.-Prof. Dr. Eckart OTTO,
Zi. 00-544, Tel. 39-26 52, Sprechz. n. V.
 - Dekanat: Elisabeth MAYER
- Zi. 00-418, Tel. 39-22 17/41 84
Sprechzeiten Mo-Fr 8-12
 - Fachbereichsreferent: Dr. theol. Dieter SÄNGER, Zi. 00-445, Tel. 39-27 48
 - Fachbereichsbibliothek: Mo-Do 9-19, Fr 9-17, in der vorlesungsfreien Zeit geänderte Öffnungszeiten. Dipl.-Bibl. Doris BLUMENSTOCK, Tel. 39-37 96, Bibl.-Angest. Jürgen KENST, Ludmila BELOVSKY, Tel. 39-26 02

Informationen für Studierende

Studienfach und -abschlußmöglichkeiten

- Evangelische Theologie:
Diplomprüfung; Kirchliche Abschlußprüfung; Promotion, die keine Abschlußprüfung voraussetzt; Staatsprüfung für das Lehramt an Gymnasien.

Einführungsveranstaltung für Studienanfänger, Fach- und Hochschulortwechsler

Montag, 25. Oktober 1993, 15 c.t.
Forum universitatis 4, R 00-415

Studienfachberatung

Auskünfte im Dekanat
Zi. 00-418, Tel. 39-22 17/41 84, Mo-Fr 8-12

Vertrauensdozent für ausländische Studierende

Univ.-Prof. Dr. Diethelm MICHEL,
Forum universitatis, Eingang 5, Zi. 00-533,
Tel. 39-26 85, Sprechzeiten Mi 11-12

Studien-, Prüfungs- und Promotionsordnungen

Lehramt an Gymnasien:

Die Studienordnung Evangelische Religionslehre im Studiengang Lehramt an

Gymnasien an der Johannes Gutenberg-Universität ist im Dekanat erhältlich. Dort ist ebenfalls die Landesverordnung über die Erste Staatsprüfung für das Lehramt an Gymnasien erhältlich. (Prüfungsamt: s. S. 76)

Kirchliche Abschlußprüfung:

Das kirchliche Abschlußexamen ist ein Erstes theologisches Examen bei der Landeskirche. Jede Landeskirche hat eine eigene Prüfungsordnung, die bei den Landeskirchenämtern angefordert werden kann.

Diplom:

Die Ordnung für die Diplomprüfung in Evangelischer Theologie an der Universität Mainz ist im Dekanat erhältlich.

Promotion:

Die Promotionsordnung ist im Dekanat erhältlich.

Doppelwahlfach:

Die vorläufige Studienordnung für das Studium der Evangelischen Religionslehre als Doppelwahlfach im Rahmen des Diplom-Studienganges für Handelslehrer an der Johannes Gutenberg-Universität ist im Dekanat erhältlich.

Anschrift der Fachschaft

- Evangelische Theologie
Forum universitatis, Eingang 5
R 00-530, Tel. 39-32 65

**Praxisbegleitung für
Theologiestudierende**

Pfarrer Sunny PANITZ (Pfarrer der Evangelischen Kirche in Hessen und Nassau) ist von der EKHN an den Fachbereich 02 für die Durchführung von Gemeindepraktika und die Betreuung von Studierenden der Theologie abgeordnet.
Sprechstd. n. tel. V.; Tel. (06 11) 71 89 70

Wissenschaftliche Einrichtungen

Integrierte wissenschaftliche Einrichtungen ohne eigene Leitung, ohne eigene Verwaltung.

- Besucheranschrift:
Forum universitatis, Eingang 5

**Seminar für Altes Testament und
Biblische Archäologie**

- Universitätsprofessoren:
Dr. E. OTTO, Tel. 39-26 52
Dr. D. MICHEL, Tel. 39-26 85
- Wiss. Mitarbeiter:
N.N., Tel. 39-26 87
N.N., Tel. 39-26 87
A. WAGNER M.A., Tel. 39-24 69

Seminar für Neues Testament

- Universitätsprofessoren:
Dr. Dr. O. BÖCHER, Tel. 39-22 85
N.N., Tel. 39-22 63
- Wiss. Mitarbeiter:
M. FRENSCHKOWSKI, Tel. 39-27 46
Dr. W. WEISS, Tel. 39-24 69
Dr. A. SCRIBA, Tel. 39-32 98

**Seminar für Kirchengeschichte und
Territorialkirchengeschichte**

- Universitätsprofessoren:
Dr. G. A. BENRATH, Tel. 39-27 49
Dr. G. MAY, Tel. 39-23 49
- Wiss. Mitarbeiter: N.N.
Chr. FLEGEL, Tel. 39-44 79
J. KRAMM, Tel. 39-44 79

**Seminar für Systematische Theologie
und Sozialethik**

- Universitätsprofessoren:
Dr. F. BEISSER, Tel. 39-23 48
Dr. E. HERMS, Tel. 39-26 86
- Wiss. Mitarbeiter:
M. LEINER, Tel. 39-34 74
- Wiss. Assistent:
Dr. M. HEESCH, Tel. 39-24 56

Seminar für Praktische Theologie

- Universitätsprofessoren:
Dr. F. SCHWEITZER, Tel. 39-27 47
Dr. R. VOLP, Tel. 39-26 53
Dr. B. PÄSCHKE, Tel. 39-32 68
- Wiss. Mitarbeiter:
I. MÄDLER, Tel. 39-31 43
G. SCHNITZSPAHN, Tel. 39-54 11
R. STROH, Tel. 39-54 11

**Seminar für Religions- und
Missionswissenschaft und Judaistik**

- Universitätsprofessoren:
Dr. H. WISSMANN, Tel. 39-24 55
Dr. G. MAYER, Tel. 39-25 45
- Wiss. Assistent:
Dr. A. GRÜNSCHLOSS, Tel. 39-31 41
- Wiss. Mitarbeiter:
M. TILLY, Tel. 39-26 41

Personalteil

Bedienstete der Universität

Professoren

Universitätsprofessoren auf Lebenszeit

BEISSER, Friedrich, Dr. theol., *Systematische Theologie*, Tel. 39-23 48, Zi. 00-407. Privat: Jakob-Steffan-Straße 55, 6500 Mainz, Tel. 38 19 76

BENRATH, Gustav Adolf, Dr. theol., Litt. D. h. c., *Kirchen- und Dogmengeschichte*, Tel. 39-27 49, Zi. 00-538. Privat: Weidmannstraße 32, 6500 Mainz, Tel. 8 29 93

BÖCHER, Otto, Dr. theol., Dr. phil., *Neues Testament*, Tel. 39-22 85, Zi. 00-539. Privat: Carl-Zuckmayer-Straße 30, 6500 Mainz-Drais, Tel. 47 66 45

BRANDENBURGER, Egon, Dr. theol., *Neues Testament* (emeritiert). Privat: Bornwiesweg 29, 6229 Schlangenbad 5, Tel. (0 61 29) 23 14

HERMS, Eilert, Dr. theol., *Systematische Theologie*, Tel. 39-26 86, Zi. 00-413. Privat: Einberg 68, 8311 Buch am Erlbach, Tel. (0 87 09) 14 98

KAMLAH, Ehrhard, Dr. theol., *Neues Testament* (pensioniert). Privat: Rembrandtstraße 45, 6500 Mainz 31, Tel. 7 30 17

LORENZ, Rudolf, D. theol., *Kirchen- und Dogmengeschichte* (emeritiert). Privat: Jakob-Steffan-Straße 12, 6500 Mainz, Tel. 38 19 19

MAASS, Fritz, Dr. theol., *Altes Testament und Biblische Archäologie* (pensioniert). Privat: Berliner Straße 32, 7819 Denzlingen b. Freiburg, Tel. (0 76 66) 44 96

MAY, Gerhard, Dr. theol., *Kirchen- und Dogmengeschichte*, Tel. 39-23 49, Zi. 00-546, 00-548. Privat: Goldenluftgasse 4, 6500 Mainz, Tel. 22 95 66

MAYER, Günter, Dr. theol., *Geschichte und Literatur des biblischen und nachbiblischen Judentums*, Tel. 39-25 45, Zi.

00-503. Privat: Ruländerstraße 10, 6501 Zornheim, Tel. (0 61 36) 4 48 37

MEZGER, Manfred, D. theol., Dr. phil., *Praktische Theologie*, Tel. 39-24 79 (emeritiert), Zi. 00-521. Privat: Unterer Michelsbergweg 10b, 6500 Mainz 1, Tel. 8 24 86

MICHEL, Diethelm, Dr. theol., *Altes Testament*, Tel. 39-26 85, Zi. 00-533. Privat: Fischtorplatz 20, 6500 Mainz, Tel. 22 48 69

OTTO, Eckart, Dr. theol., *Altes Testament und Biblische Archäologie*, Tel. 39-26 52, Zi. 00-544. Privat: Höhen 25, 2155 Jork; Fischtorplatz 20, 6500 Mainz, Tel. (0 41 42) 29 37; (0 61 31) 23 71 49

OTTO, Gert, Dr. theol., *Praktische Theologie*, Tel. 39-22 86 (emeritiert), Zi. 02-503. Privat: Weißliliengasse 5, 6500 Mainz 1, Tel. 23 12 15

PÄSCHKE, Bernd, Dr. theol., *Praktische Theologie und Sozialethik*, Tel. 39-32 68, Zi. 02-505. Privat: Krauskopfallee 27, 6229 Schlangenbad 5, Tel. (0 61 29) 85 51

SCHWEITZER, Friedrich, Dr. rer. soc. theol. habil., *Praktische Theologie*, Tel. 39-46 78, Zi. 00-529. Privat: Rosenweg 7c, 6501 Wackernheim, Tel. (0 61 32) 5 60 99

STEITZ, Heinrich, D. theol., Dr. phil., *Kirchengeschichte, insbesondere hessische Territorialkirchengeschichte und Diasporakunde (a.D.)* (pensioniert). Privat: Jakob-Steffan-Straße 47, 6500 Mainz, Tel. 32 03 10

VOLP, Rainer, Dr. theol., *Universitätsprediger, Praktische Theologie*, Tel. 39-26 53, Zi. 00-547. Privat: Königstuhlstraße 57, 6501 Lörzweiler, Tel. (0 61 38) 64 92

WISSMANN, Hans, Dr. phil., *Religions- und Missionswissenschaft*, Tel. 39-24 55, Zi. 01-428. Privat: In der Hohl 4, 6948

Wald-Michelbach; Rheingaustraße 121,
6200 Wiesbaden, Tel. (0 62 07) 66 23;
(0 6 11) 9 60 01 36

Lehrstuhlvertretung

HOLTZ, Traugott, Dr. theol., Professor, *Neues Testament*, Tel. 39-22 63, Zi. 00-543.
Privat: Bergschenkenweg 5, O-4050 Halle
(Saale)

Wissenschaftliche Assistenten

GRÜNSCHLOSS, Andreas, Dr. theol., Tel.
39-31 41, Seminar für Religions- und Mis-
sionswissenschaft, Zi. 02-512. Privat: Im
Pflänzer 6, 6550 Bad Kreuznach, Tel.
(06 71) 4 24 00

HEESCH, Matthias, Dr. theol., Tel. 39-24 56,
Seminar für Systematische Theologie, Zi.
02-510. Privat: Elsa-Brandström-Straße
10, 6500 Mainz-Gonsenheim, Tel.
69 01 00

WEISS, Wolfgang, Dr. theol., Seminar für
Neues Testament. Privat: Max-Planck-
Straße 62, 6500 Mainz-Gonsenheim, Tel.
47 19 54

Wissenschaftliche Mitarbeiter

FLEGEL, Christoph, Tel. 39-44 79, Seminar
für Kirchengeschichte und Territorialkir-
chengeschichte, Zi. 02-502. Privat: Am
Marienpfad 38, 6500 Mainz, Tel. 3 59 65

FRENSCHKOWSKI, Marko, Tel. 39-27 46,
Seminar für Neues Testament, Zi. 02-508.
Privat: Dr.-Rohmer-Weg 1, 6238 Hofheim
(Ts.), Tel. (0 61 92) 2 12 77

KRAMM, Jochen, Tel. 39-44 79, Seminar
für Kirchengeschichte, Zi. 02-502. Privat:
Schützenstraße 33, 6080 Groß-Gerau, Tel.
(0 61 52) 8 36 91

LEHMANN, Reinhard G., Dr. theol., He-
bräischlektor, Tel. 39-32 84, Zi.
02-507/509. Privat: Breitgasse 35, 6531
Appenheim, Tel. (0 67 25) 58 81

LEINER, Martin, Tel. 39-34 74, Seminar für
systematische Theologie, Zi. 02-504. Pri-
vat: Neugasse 19, 6900 Heidelberg, Tel.
(0 62 21) 1 01 40

MÄDLER, Inken, Tel. 39-31 43, Seminar für
Praktische Theologie, Zi. 02-516. Privat:
Platter Straße 27 a, 6272 Niedernhausen,
Tel. (0 61 27) 7 83 33

SCHNITZSPAHN, Gerhard, Tel. 39-54 11,
Seminar für Praktische Theologie, Zi. 02-
503. Privat: Landwehrstraße 1, 6100
Darmstadt, Tel. (0 61 51) 2 44 82

SCRIBA, Albrecht, Dr., Tel. 39-32 98, Semi-
nar für Neues Testament, Zi. 02-515. Pri-
vat: Friedrichsstraße 19, 6500 Mainz-
Gonsenheim, Tel. 47 95 17

STROH, Rolf, Wiss. Ang., Tel. 39-54 11, Se-
minar für Praktische Theologie, Zi.
02-503. Privat: An der Allee 120, 6500
Mainz

TILLY, Michael, Tel. 39-26 41, Seminar für
Judaistik, Zi. 00-505. Privat: Wiesenstraße
10, 6507 Ingelheim, Tel. (0 61 32) 8 41 62

WAGNER, Andreas, M.A., Tel. 39-24 69,
Seminar für Altes Testament, Zi. 02-513.
Privat: Mandelring 168, 6730 Neustadt 13,
Tel. (0 63 21) 6 84 12

Lehrbeauftragte und Nichtbedienstete Lehrkräfte

Honorarprofessoren

KRÜGER, Hanfried, D. theol., Dr. phil.,
Ökumenische Theologie. Privat: Georg-
Treser-Straße 32, 6000 Frankfurt/Main,
Tel. (0 69) 65 21 18

LELL, Joachim, D. theol., *Konfessionskun-
de*. Privat: Ernst-Ludwig-Straße 7, 6140
Bensheim, Tel. (0 62 51) 6 18 21

TREPP, Leo, Dr. phil., D.D., *Judaistik*. Pri-
vat: 295 Montecito Blvd., Napa, California
94559, USA

Nichtbediensteter Professor

SCHOEN, Ulrich, Dr. Dr., Professor, *Religions- und Missionswissenschaft*. Privat: 60, rue des Meyrin, F-01210 Ferney-Voltaire, Tel.(00 33) 50 40 48 12

Nichtbediensteter Habilitierter

WONNEBERGER, Reinhard, Dr. theol., *Altes Testament*. Privat: Weichselstraße 56, 6500 Mainz

Lehrbeauftragte

REICH, Christa, Dozentin für Kirchenmusik, *Kirchenmusik*. Privat: Martin-Luther-Straße 11, 6368 Bad Vilbel 2

SAUER, Martin, Dr. theol., Pfarrer. Privat: Am Kupferberg 2, 6200 Wiesbaden, Tel. (06 11) 84 34 45

SCHÖPSDAU, Walter, Dr. theol., Konfessionskundliches Institut des Evangelischen Bundes, Eifelstraße 35, 6140 Bensheim

VINKE, Rainer, Dr., Privat: Münsterstraße 8, 6500 Mainz, Tel. 22 19 20

Lehrveranstaltungen

- Einführungsveranstaltung für Studienanfänger, Fach- und Hochschulortwechsler (obligatorische Studienberatung)
H. Wißmann
Mo, 25. Oktober 1993, 15 c.t.
Forum Eingang 4, R 00-415
- Einführung in die Methodik wissenschaftlichen Arbeitens 2-std.
D. Sänger
Di 8.30-10 R 00-504

Altes Testament**Vorlesungen**

- 001 Die alttestamentlichen Propheten 3-std.
D. Michel
Do 10-12, Fr 10-11 Hs 10
- 002 Ethik des Alten Testaments II 4-std.
E. Otto
Di, Mi 10-12 Hs 11
- 003 Sprache und Theologie 2-std.
R. Wonneberger
14-tägl.: Mi 10-12 R 00-504

Seminare und Übungen

- 011 Proseminar: Einführung in die alttestamentliche Exegese 2-std.
E. Otto
Di 16-18 R 00-410
- 012 Seminar: Prophetie und Apokalyptik 2-std.
D. Michel
Do 16-18 R 00-415

- 013 Tutorium zur Vorlesung: Lektüre von Prophetentexten, die in der Vorlesung behandelt werden 2-std.
D. Michel
Z. u. O. n. V.
- 014 Stadtarchitektur im Eisenzeitlichen Israel 2-std.
E. Otto
Di 14-16 R 00-410
- 015 Hebraisticum 2-std.
D. Michel/R. Lehmann
Fr 11.30-13 R 02-509
- 016 Doktorandenseminar 2-std.
D. Michel, R. Mosis, E. Otto
14-tägl.: Mi 20 s.t. R 00-410

Neues Testament

Vorlesung

- 051 Vorlesung mit Übung: Erster Korinther-
brief 4-std.
T. Holtz
Mi 8-10 Hs 10
- 052 Die Johannes-Apokalypse 2-std.
O. Böcher
Di 8-10 Hs 10

Seminare und Übungen

- 061 Proseminar: Methoden neutestamentli-
cher Exegese am Beispiel synoptischer
Texte 2-std.
*O. Böcher durch M.
Frenschkowski*
Do 14-16 R 00-415
- 062 Seminar: Gleichnisse Jesu 2-std.
T. Holtz
Di 14-16 R 00-415
- 063 Johannes der Täufer 2-std.
O. Böcher
Do 10-12 R 00-415

- 064 Übung: Lektüre apokalyptischer Texte
aus dem Neuen Testament und den Apo-
stolischen Vätern 2-std.
O. Böcher durch M. Frenschkowski
Z. u. O. n. V.
Vorbesprechung: 28.10., 12 s.t.,
Bibliothekseingang
- 065 Übung: Bibelkundliche Einleitung in
das Neue Testament 2-std.
O. Böcher
Do 8-10 R 00-415
- 066 Übung: Schrift und Alphabet. Einführung
in die biblische Paläographie 2-std.
*O. Böcher durch
A. Scriba/R. Lehmann*
Z. u. O. n. V.
Die Besprechung von Ort und Zeit fin-
det am Dienstag, den 26.10., 10 s.t. in
R 02-509 statt

Kirchengeschichte

Vorlesung

- 101 Kirchengeschichte im Zeitalter der Re-
formation 4-std.
G. May
Mo 10-12 Hs 11
Mi 10-12 Hs 13

Seminare und Übungen

- 111 Proseminar: Luthers Katechismus von
1529 2-std.
G. A. Benrath durch Ch. Flegel
Mo 14-16 R 00-415

- 112 Seminar:
Die Entstehung des Papsttums 2-std.
G. May
Do 16-18 R 00-410
- 113 Übung:
Dichtungen des Prudentius 2-std.
G. May
Di 16-18 R 00-410

Systematische Theologie

Vorlesungen

- 151 Dogmatik (II,2). Die Lehre von Gott 2-std.
F. Beißer
Mo 10-12 Hs 10
- 152 Dogmatik (II,2). Die Lehre von der Schöpfung 2-std.
F. Beißer
Fr 8-10 Hs 10
- 153 Grundlagen der Theologie Martin Luthers 4-std.
E. Herms
Mo, Di 14-16 Hs 15
- 154 Vorlesung mit Übung: Husserl: Philosophie als strenge Wissenschaft 2-std.
E. Herms durch M. Heesch
Mi 18-20 R 00-504

Seminare und Übungen

- 161 Proseminar: Anselm v. Canterbury: Cur Deus homo? 2-std.
F. Beißer durch M. Leiner
Mi 14-16 R 00-415

- 162 Proseminar: Melanchthons Loci (1521) 2-std.
E. Herms durch M. Heesch
Mi 16-18 R 00-504
- 163 Seminar: Luther und Calvin über den Heiligen Geist 2-std.
F. Beißer
Di 16-18 00-415
- 164 Seminar: Reformatorische Ekklesiologie und das Selbstverständnis evangelischer Kirchen in der Gegenwart 2-std.
E. Herms
Di 10-12 R 00-415
- 165 Oberseminar: Lektüre ausgewählter Schriften C. S. Peirces 2-std.
E. Herms
Mo 18-20 R 00-415
- 166 Repetitorium der Dogmatik 2-std.
F. Beißer
Mo 18-20 R 00-410

Praktische Theologie

Vorlesungen

- 201 Einführung in die Homiletik (Praktische Theologie II) 2-std.
F. Schweitzer
Do 10-12 Hs 11
- 202 Praktische Theologie IV: Protestantismus als Kirche – Theorie zu überfälligen Reformen 2-std.
R. Volp
Do 14-16 Hs 11
- 203 Rhetorik. Einführung in Grundfragen 1-std.
G. Otto
Do 9-10 Hs 10

Seminare und Übungen

- 211 Propädeutikum: Einführung in die Methoden der Praktischen Theologie 2-std.
R. Volp
Do 12-14 R 00-415
- 212 Proseminar: Einführung in erziehungswissenschaftliche und religionspädagogische Fragestellungen 2-std.
F. Schweitzer d. G. Schnitzspahn
Mi 16-18 R 00-415
- 213 Homiletisch-liturg.-seelsorgerl. Seminar: Bestattung im Kontext der Trauerbegleitung 2-std.
R. Volp
Mo 16-18 R 00-415

- 214 Oberseminar: Interkulturelles und interreligiöses Lernen als Herausforderung für Religionspädagogik und Praktische Theologie 2-std.
F. Schweitzer
Mi 18-20 R 00-415
- 215 Religionspädagogische Aufgaben im Jugendalter: Religionsunterricht – Konfirmandenunterricht – Jugendarbeit 2-std.
F. Schweitzer
Do 12.30-14 R 01-421
- 216 Oberseminar: Semiotische Theorien (Peirce, Saussure, Morris, Eco) 2-std.
R. Volp
Mo 10-12 R 00-504
- 217 Examenskolloquium 1-std.
F. Schweitzer, R. Volp
Mi 13-14 R 00-504
- 218 Praktisch-theologisches Kolloquium
G. Otto
Z. u. O. n. V.
Teilnahme nur nach persönlicher Voranmeldung
- 219 Doktorandenkolloquium
G. Otto
Z. u. O. n. V.
- 220 Hymnologisches Seminar: Das Kirchenjahr im Kirchenlied – Weihnachten und Epiphantias 2-std.
Ch. Reich, H. Becker
Mi 11.30-13 R 00-415

Religions- und Missionswissenschaft und Judaistik

Vorlesung

- 251 Religionsgespräche 2-std.
H. Wißmann
Mi 12-14 Hs 10

Seminare und Übungen

- 261 Synkretismus 2-std.
H. Wißmann
Mo 16-18 R 01-421
- 262 Theorien des Schamanismus 2-std.
H. Wißmann, K.-H. Kohl
Di 14-16 R 01-715
- 263 »Was ist Religion?« – Eine Einführung in Gegenstand und Aufgabe religionswissenschaftlicher Forschung 2-std.
H. Wißmann durch A. Grünschloß
Mo 14-16 R 01-421

- 264 Mose in der hellenistisch-jüdischen Literatur 2-std.
G. Mayer
Do 14-16 R 00-504
- 265 Der Toseftatraktat über die Fasttage 2-std.
G. Mayer
Mo 14-16 R 00-504
- 266 Ausgewählte Stücke aus dem festtäglichen Gebetbuch (Machsor) 2-std.
G. Mayer
Fr 10-12 R 00-504
- 267 Die Josephsgeschichte bei Josephus 2-std.
G. Mayer durch M. Tilly
Di 10-12 R 00-504

Sprachkurse

- | | |
|---|--|
| 401 Hebräisch I (Biblisches Hebräisch für Anfänger) 6-std.
<i>R. Lehmann</i>
Mo, Mi, Fr 8-10 R 01-421 | 404 Hebräisch-Repetitorium für Examenskandidaten 1-std.
<i>R. Lehmann</i>
Mi 10-11 R 02-509 |
| 402 Hebräisch II: Psalmen. Grammatik und Syntax 2-std.
<i>R. Lehmann</i>
Di 10-12 R 01-421 | 405 Akkadisch II: Lektüre aus dem Codex Hammurapi 2-std.
<i>R. Lehmann</i>
Di 16-18 R 02-509 |
| 403 Kursorische hebräische Lektüre von alttestamentlichen Texten 1-std.
<i>R. Lehmann</i>
Z. n. V. R 02-509 | |

Fachbereich 03: Rechts- und Wirtschaftswissenschaften

- Postanschrift:
Fachbereich Rechts- und
Wirtschaftswissenschaften,
55099 Mainz, Fax 39-35 29
- Besucheranschrift:
Jakob-Welder-Weg 9
- Dekan:
Univ.-Prof. Dr. Udo EBERT
Zi. 03-126, Tel. 39-22 25/22 23,
Sprechzeiten Di 14-16
- Prodekan:
Univ.-Prof. Dr. Rolf BRONNER
Zi. 03-110, Tel. 39-32 85/20 98
Sprechzeiten Di 10-12
- Dekanat: S. WULF-BALDES
Zi. 03-118, Tel. 39-22 23/22 25
Vera CISARIA
Zi. 03-114, Tel. 39-32 85/20 98
Sprechzeiten Mo-Fr 10-12
- Fachbereichsbibliothek:
Jakob-Welder-Weg 9, Erdgeschoß
 - Leitung: Univ.-Prof. Dr. M. HARDER
 - Stellvertreter: Univ.-Prof. Dr. H. KARGL
 - Geschäftsführer: Akad. Rat W. PULLIG
Zi. 00-464, Tel. 39-26 46
 - Fachreferenten:
Bibl. Rätin Dr. C. MARKOWSKY
- Zi. 00-450, Tel. 39-25 66
(Wirtschaftswissenschaften)
Ref. jur. A. EHRHARDT
Zi. 00-468, Tel. 39-25 67
(Rechtswissenschaft)
- Geschäftszimmer:
M. REBENTISCH, Zi. 00-466,
Tel. 39-22 26, Fax 39-54 89
- Bibl.-Mitarbeiter:
Bibl. Insp. M. BECKER
Zi. 00-444, Tel. 39-30 30
Ch. HENN-HAENN
Zi. 00-472, Tel. 39-30 36
Dipl. Bibl. H. MEINEKAT
Zi. 00-442, Tel. 39-34 54
Bibl.-Hauptsekr. M. PUSCHMANN
Zi. 00-438, Tel. 39-30 28
Bibl.-Sekr. M. SCHLOSSER
Zi. 00-432, Tel. 39-30 22
L. SCHÖN, Zi. 00-488, Tel. 39-30 33
- Aufsicht:
H. KALTENBACH, M.-L. REIS
Zi. 00-327, Tel. 39-23 63
- Öffnungszeiten: Mo-Do. 8-21.30,
Fr. 8-20.30, Sa 8-12.30
- Pedell: Karl KETTENBACH
Jakob-Welder-Weg 9, Tel. 39-23 42

Informationen für Studierende

Studienfächer und -abschlußmöglichkeiten

- Rechtswissenschaft:
Staatsexamen; Promotion, die eine Ab-
schlußprüfung voraussetzt; Magister Le-
gum für Ausländer mit Abschlußprüfung.
- Betriebswirtschaftslehre; Diplom; Pro-
motion, die eine Abschlußprüfung voraus-
setzt.
Zulassungsbeschränkung: Auswahlver-
fahren über die ZVS, Sonnenstraße 171,
44128 Dortmund
- Volkswirtschaftslehre:
Diplom; Promotion, die eine Abschluß-
prüfung voraussetzt.
Zulassungsbeschränkung: Auswahlver-
fahren über die ZVS, Sonnenstraße 171,
44128 Dortmund.
- Wirtschaftspädagogik:
Diplomhandelslehrer/in; Promotion, die
eine Abschlußprüfung voraussetzt.

Einführungsveranstaltungen für Studienanfänger, Fach- und Hochschulortwechsler

- Rechtswissenschaft:
Mi, 20. Oktober 1993, 16-18, RW 1
- Wirtschaftswissenschaften:
Mi, 20. Oktober 1993, 9-11, RW 1

Studienfachberatung

- Rechtswissenschaft:
Univ.-Prof. Dr. W. HADDING
Tel. 39-22 78/25 61, Sprechstd. Fr 10-11
- Betriebswirtschaftslehre:
Dipl.-Oec. W. BRAUER
Jakob-Welder-Weg 4, ReWi (Altes Haus)
Tel. 39-54 90, Sprechstd. Do 9-10
- Volkswirtschaftslehre
und Wirtschaftspädagogik:
Dipl.-Volkswirt M. HOCK
Jakob-Welder-Weg 4, ReWi (Altes Haus)
Tel. 39-54 90, Sprechstd. Do 10-12

Vertrauensdozenten für ausländische Studierende

- Rechtswissenschaft:
Univ.-Prof. Dr. jur. W. HADDING
Tel. 39-25 61, Sprechzeiten n. V.
- Wirtschaftswissenschaften:
Univ.-Prof. Dr. rer. pol.
W. ZOHLNHÖFER
Tel. 39-25 54, Sprechzeiten n. V.

Studien-, Prüfungs- und Promotionsordnungen

Rechtswissenschaft

Die Studienempfehlungen für das Fach Rechtswissenschaft sind bei der Aufsicht der Fachbereichsbibliothek gegen eine Schutzgebühr von 0,50 DM erhältlich.

Staatsexamen:

Die Prüfungsordnung/juristische Ausbildungs- und Prüfungsordnung für Rheinland-Pfalz ist im Buchhandel erhältlich oder bei

der Aufsicht der Fachbereichsbibliothek, Jakob-Welder-Weg 9, einsehbar (Kopiermöglichkeit).

- Landesprüfungsamt für Juristen s. S. 76

Promotion:

Die Promotionsordnung zur Erlangung eines Doktors der Rechtswissenschaften (Dr. iur.) ist bei der Aufsicht der Fachbereichsbibliothek, Jakob-Welder-Weg 9, gegen eine Schutzgebühr von 2,50 DM erhältlich.

Magister Legum für Ausländer:

Die Magisterordnung Rechtswissenschaft des Fachbereichs Rechts- und Wirtschaftswissenschaften der Johannes Gutenberg-Universität Mainz für ausländische Studierende ist bei der Aufsicht der Fachbereichsbibliothek, Jakob-Welder-Weg 9, erhältlich.

Betriebswirtschaftslehre

Diplom:

Die Studienordnung für das Studium der Betriebswirtschaftslehre ist im Prüfungsamt und bei der Fachschaft erhältlich.

Die Ordnung für die Diplomprüfung ist im Prüfungsamt erhältlich.

Promotion:

Die Promotionsordnung zur Erlangung des Grades eines Doktors der wirtschaftlichen Staatswissenschaften (Dr. rer. pol.) ist bei der Aufsicht der Fachbereichsbibliothek, Jakob-Welder-Weg 9, gegen eine Schutzgebühr von 2,50 DM erhältlich.

Volkswirtschaftslehre

Das Merkblatt für Studienanfänger zum Studium der Volkswirtschaftslehre und zum Studiengang Diplom-Handelslehrer ist im Prüfungsamt und bei der Fachschaft erhältlich.

Diplom:

Die Studienordnung für das Studium der

Volkswirtschaftslehre ist im Prüfungsamt und bei der Fachschaft erhältlich.
Die Ordnung für die Diplomprüfung im Studiengang Volkswirtschaftslehre ist im Prüfungsamt erhältlich.

Promotion:

Promotionsordnung siehe unter Betriebswirtschaftslehre/Promotion

Wirtschaftspädagogik

Die Studienempfehlungen für das Studium der Wirtschaftspädagogik ist im Prüfungsamt und bei der Fachschaft erhältlich.

Diplom:

Die Ordnung für die Diplomprüfung für Handelslehrer ist im Prüfungsamt erhältlich.

Promotion:

Promotionsordnung siehe unter Betriebswirtschaftslehre/Promotion

Prüfungsausschuß

Wirtschaftswissenschaften:

Anschrift: Jakob-Welder-Weg 9, 55099 Mainz. Vorsitzender: Univ.-Prof. Dr. E. HÄRTTER. Stellv. Vorsitzender: Univ.-Prof. Dr. N. N. Leiter der Geschäftsstelle des Prüfungsamtes: Assessor R. SONNTAG, Tel. 39-25 26, Sprechzeiten Mi, Do 14-15.30. Vertreter: N. N., Tel. 39-33 41, Sprechzeiten Di 10-11.30, Mi 11-12.30; Geschäftsstelle: Romy STRITTER, Tel. 39-25 26/24 04

Anschrift der Fachschaften

- Rechtswissenschaft:
Zi. 00-219, Tel. 39-30 17
- Wirtschaftswissenschaften:
Zi. 00-217, Tel. 39-30 19

Wissenschaftliche Einrichtungen

Institut für Rechts- und Verfassungsgeschicht

- Besucheranschrift: Jakob-Welder-Weg 9
- Leitung:
Univ.-Prof. Dr. G. Gudian, Tel. 39-22 28
- Mitdirektor:
Prof. Dr. Udo Wolter, Tel. 39-21 35
- Sekretariat:
G. Seufert, Tel. 39-22 28, Zi. 02-246

Institut für Allgemeine und Außenwirtschaftstheorie

- Besucheranschrift: Jakob-Welder-Weg 4
- Leitung:
Univ.-Prof. Dr. K. Rose, Tel. 39-25 59
- Wiss. Mitarbeiter:
St. Kastner, G. R. Traud, Th. Trauth
- Sekretariat:
K. Ch. Giebel, Tel. 39-25 59, Zi. 10
- Bibliothek: Zi. 79, Öffnungszeiten:
Mo-Do 9-12.30, 13.30-17, Fr 9-12.30

Institut für Finanzwissenschaft

- Besucheranschrift:
Jakob-Welder-Weg 4, Zi. 70-75
- Leitung:
Univ.-Prof. Dr. R. Peffekoven, Tel. 39-26 17
Em. Univ.-Prof. Dr. K. Schmidt,
Tel. 39-42 40
- Wiss. Mitarbeiter:
K. Keil, U. Kirchhoff, G. Leis, M. Sturm
- Bibliothek: Zi. 80, Eingang durch Zi. 79
Öffnungszeiten:
Mo-Do 9-12.30, 13.30-17, Fr 9-12.30

Institut für Verkehrswissenschaft

- Besucheranschrift: Jakob-Welder-Weg 4
- Leitung:
Univ.-Prof. Dr. H. Diederich, Tel. 39-22 30

Institut für Statistik und Ökonometrie

- Besucheranschrift:
Jakob-Welder-Weg 4, Zi. 4-8

- Leitung:
Univ.-Prof. Dr. P. M. Schulze, Tel. 39-25 51
- Wiss. Mitarbeiter:
J. Mao, Tel. 39-27 15,
- R. Elkmann, Tel. 39-27 15,
A. Seher, Tel. 39-27 15
- Bibliothek: Zi. 80, Eingang durch Zi. 79
Öffnungszeiten:
Mi-Do 9-12.30, 13.30-17, Fr 9-12.30

Personalteil

Bedienstete der Universität

Professoren

Universitätsprofessoren auf Lebenszeit

- ARMBRUSTER, Hubert, Dr. iur., Richter am Internationalen Verwaltungsgericht in Genf, *Öffentliches Recht* (emeritiert). Privat: Beltweg 20, 8000 München 40, Tel. (0 89) 3 61 25 96
- BALLWEG, Ottmar, Dr. iur. utr., *Rechtsphilosophie, Rhetorik (Grundlagenforschung), Rechtssoziologie* (i.R.), Tel. 39-25 50, Jakob-Welder-Weg 9, Zi. 02-132. Privat: Hofgut Weilbach, 65439 Flörsheim 4, Tel. (06145) 3 04 77
- BARTLING, Hartwig, Dr. sc. pol., Dipl.-Volkswirt, *Volkswirtschaftslehre, bes. Wirtschaftspolitik*, Tel. 39-25 64, Jakob-Welder-Weg 4, Zi. 43a. Privat: Moritzstraße 14e, 6500 Mainz, Tel. 8 59 41
- BARTMANN, Hermann, Dr. rer. pol., Dipl.-Volkswirt, *Volkswirtschaftslehre*, Tel. 39-21 14, Jakob-Welder-Weg 4, Zi. 31. Privat: Bleichweg 21, 6505 Nierstein/Rhein, Tel. (0 61 33) 53 74
- BELLMANN, Klaus, Dr. rer. pol., Dipl.-Ingenieur, *Betriebswirtschaftslehre und Produktionswirtschaft*, Tel. 39-20 07, Jakob-Welder-Weg 9, Zi. 01-224
- BOCK, Michael, Dr. rer. soc., Dr. iur., *Kriminologie und Strafrecht*, Tel. 39-25 55, Jakob-Welder-Weg 9, Zi. 02-122. Privat: Hinter der Kirche 57, 6500 Mainz 41, Tel. (0 61 36) 4 31 82
- BÖHM, Alexander, Dr. iur., Richter am Oberlandesgericht Zweibrücken, *Kriminologie, Strafrecht, Strafvollzug*, Tel. 39-21 06, Jakob-Welder-Weg 9, Zi. 02-124. Privat: Raiffeisenstraße 15a, 6309 Rockenberg 2, Tel. (0 60 33) 6 68 48
- BRONNER, Rolf, Dr. rer. pol., Dipl.-Kaufmann, *Betriebswirtschaftslehre und Organisation*, Tel. 39-37 67, Jakob-Welder-Weg 9, Zi. 01-242. Privat: Katharinenstr. 14, 6500 Mainz-Gonsenheim, Tel. 47 93 73
- DIEDERICH, Helmut, Dr. rer. pol., Dipl.-Volkswirt, *Betriebswirtschaftslehre*, Tel. 39-22 30, Jakob-Welder-Weg 4, Zi. 61. Privat: Alfred-Mumbächer-Straße 26, 6500 Mainz 22, Tel. 3 52 47
- EBERT, Udo, Dr. iur., *Strafrecht, Strafprozeßrecht, Römisches Recht*, Tel. 39-23 68, Jakob-Welder-Weg 9, Zi. 02-138, Sekretariat: Ursula Streng, Zi. 02-142, Tel. 39-34 76/34 58, Wiss. Mitarbeiter: Zi. 02-139/141, Tel. 39-26 19/20 23. Privat: In den Neun Morgen 20, 6500 Mainz 32, Tel. 36 82 26
- GRÖSCHNER, Rolf, Dr. iur., Dipl.-Kaufmann, *Öffentliches Recht und Rechtsphilosophie*, Tel. 39-34 53, Jakob-Welder-Weg 9, Zi. 03-234
- GUDIAN, Gunter, Dr. iur., *Deutsche Rechtsgeschichte und Bürgerliches Recht*, Tel. 39-22 28, Jakob-Welder-Weg 9, Zi. 02-244. Privat: Schöffersstraße 12, 6501 Nieder-Olm, Tel. (0 61 36) 63 09
- GUSY, Christoph, Dr. iur., *Staatslehre und Öffentliches Recht*, Tel. 39-33 75, Jakob-Welder-Weg 9, Zi. 03-228
- HADDING, Walther, Dr. iur., *Bürgerliches Recht, Handels-, Wirtschafts- und Zivil-*

- prozeßrecht, Tel. 39-25 61, Jakob-Welder-Weg 9, Zi. 02-208. Privat: Hintergasse 7, 6501 Essenheim, Tel. (0 61 36) 8 55 55
- HÄRTTER, Erich, Dr. rer. nat., *Mathematik und Statistik*, Tel. 39-57 03, Jakob-Welder-Weg 9, Zi. 01-150. Privat: Am Mahnes 53, 6500 Mainz 25
- HANACK, Ernst-Walter, Dr. iur., *Strafrecht, Prozeßrecht, Kriminologie*, Tel. 39-25 69, Jakob-Welder-Weg 4, Zi. 15
- HARDER, Manfred, Dr. iur., Richter am Pfälzischen Oberlandesgericht Zweibrücken, *Römisches Recht, Bürgerliches Recht, Privatrechtsgeschichte der Neuzeit*, Tel. 39-27 77, Wiss.Mitarbeiter: 39-30 57/20 76, Sekretariat: Gudrun Laux, Tel. 39-24 92, Jakob-Welder-Weg 9, Zi. 02-250. Privat: Alfred-Mumbächer-Straße 36, 6500 Mainz 22, Tel. 3 59 24
- HENTSCHEL, Volker, Dr. rer. pol., *Wirtschafts- und Sozialgeschichte*, Tel. 39-21 36, Jakob-Welder-Weg 4, Zi. 23. Privat: Am Hasensprung 33, 6551 Vendersheim, Tel. (0 67 32) 6 27 52
- HEPTING, Reinhard, Dr. iur., *Bürgerliches Recht, Internationales Privatrecht, Rechtsvergleichung*, Tel. 39-42 54, Jakob-Welder-Weg 9, Zi. 02-218. Privat: Steinkirchner Straße 40, 8032 Gräfelfing, Tel. (0 89) 8 54 26 62
- HETTLAGE, Karl Maria, Dr. iur., Staatssekretär a.D. des Bundesministeriums der Finanzen, *Öffentliches Recht* (emeritiert). Privat: Friedrich-Ebert-Straße 83, 5300 Bonn 2, Tel. (0 22 29) 6 43 61
- HOERSTER, Norbert, Dr. iur., Dr. phil., M.A. (Philosophy), *Rechts- und Sozialphilosophie, Rechtssoziologie*, Tel. 39-25 62/28 02, Jakob-Welder-Weg 9, Zi. 02-130. Privat: Höchberghang 40, 97234 Reichenberg, Tel. (09 31) 66 14 76
- HUFEN, Friedhelm, Dr. iur., *Öffentliches Recht, Staats- und Verwaltungsrecht*, Tel. 39-23 54/30 45, Jakob-Welder-Weg 9, Zi. 03-238. Privat: Backhaushohl 62, 6500 Mainz, Tel. 3 44 44
- KARGL, Herbert, Dipl.-Wirtsch.-Ing., Dr. rer. pol., *Betriebswirtschaftslehre und Wirtschaftsinformatik*, Tel. 39-27 34, Jakob-Welder-Weg 9, Zi. 01-244
- KLEIN, Eckart, Dr. iur. habil., Richter am Obergerverwaltungsgericht Rheinland-Pfalz, *Öffentliches Recht, Völkerrecht, Europarecht*, Tel. 39-26 81/32 36, Jakob-Welder-Weg 9, Zi. 03-222. Privat: Ebersheimer Weg 35, 6500 Mainz, Tel. 5 36 70
- KNOTH, Joachim, Dr. rer. pol., Dipl.-Volkswirt, Wirtschaftsprüfer, *Betriebswirtschaftslehre*, Tel. 39-24 13, Jakob-Welder-Weg 9, Zi. 01-250
- KONZEN, Horst, Dr. iur., *Bürgerliches Recht, Arbeitsrecht, Handelsrecht, Zivilprozeßrecht*, Tel. 39-25 60/34 31, Jakob-Welder-Weg 9, Zi. 02-226. Privat: Auf der Irrlitz 26, 65347 Eltville 3, Tel. (0 67 23) 58 30
- KRAFT, Alfons, Dr. iur., *Bürgerliches Recht, Handels-, Arbeits- und Zivilprozeßrecht*, Tel. 39-22 10, Jakob-Welder-Weg 4, Zi. 22. Privat: Tannenstraße 14, 6100 Darmstadt, Tel. (0 61 51) 5 49 51
- KRÜMPELMANN, Justus, Dr. iur., *Strafrecht und Strafprozeßrecht*, Tel. 39-25 58, Jakob-Welder-Weg 9, Zi. 02-150, Sekretariat: Ursula Streng, Zi. 02-146, Tel. 39-34 58/34 76, Wiss. Mitarbeiter: Zi. 02-145/147/149, Tel. 39-20 20/20 21/20 53. Privat: Am Eselsweg 30, 6500 Mainz, Tel. 3 49 32
- LAUBINGER, Hans-Werner, Dr. iur., M.C.L., *Öffentliches Recht und Verwaltungslehre*, Tel. 39-59 42/37 51, Sekretariat: 39-31 23, Wiss. Mitarbeiter: 39-52 49, Jakob-Welder-Weg 9, Zi. 03-212. Privat: Philipp-Wasserburg-Straße 45, 6500 Mainz-Gonsenheim, Tel. 4 31 91
- LENEL, Hans Otto, Dr. rer. pol., Dipl.-Kaufmann, *Volkswirtschaftslehre*, Tel. 39-20 48 (emeritiert), Jakob-Welder-Weg 9, Zi. 02-139

- MEIMBERG, Rudolf, Dr. rer. pol., *Volkswirtschaftslehre*, Tel. 39-25 54 (emeritiert)
- MERGEN, Armand, Dr. Dr. iur., *Kriminologie* (pensioniert). Privat: 20, rue de Strassen, L-8156 Bridel (Luxemburg), Tel. (003 52) 33 21 03
- MEYER, Anton, Dr. rer. pol., Dr. rer. pol. habil., Dipl.-Oec., *Betriebswirtschaftslehre und Marketing, insbes. Dienstleistungs-Marketing, Handels-Marketing, Marketing für Freie Berufe, Marktforschung/Marketing-Konzeption*, Tel. 39-37 56, Fax 39-37 64, Jakob-Welder-Weg 9, Zi. 01-142 (Sekretariat)
- MÜHL, Otto, Dr. iur., Bundesrichter a.D., *Bürgerliches Recht, Handels-, Wirtschafts- und Prozeßrecht*, Tel. 39-25 56 (emeritiert). Privat: Heidesheimer Str. 59, 6500 Mainz-Gonsenheim, Tel. 47 47 42
- MÜLLER, Klaus, Dr. iur., Honorarprofessor der Universität Stuttgart, Richter am Oberlandesgericht Zweibrücken, *Bürgerliches Recht, Handelsrecht, Prozeßrecht, Ausländisches und Internationales Privatrecht, Rechtsvergleichung*, Tel. 39-22 29, Jakob-Welder-Weg 9, Zi. 02-216. Privat: Collinstraße 10, 6800 Mannheim, Tel. (06 21) 2 33 39
- PECHER, Hans Peter, Dr. iur., *Zivilprozeßrecht, Bürgerliches Recht*, Tel. 39-25 56, Jakob-Welder-Weg 9, Zi. 02-224
- PEEGE, Joachim, Dr. rer. pol., Dipl.-Kaufmann, Dipl.-Handelslehrer, *Wirtschaftspädagogik* (emeritiert). Privat: Weidmannstraße 23, 6500 Mainz, Tel. 8 26 45
- PEFFEKOVEN, Rolf, Dr. rer. pol., Dipl.-Volkswirt, *Volkswirtschaftslehre und Finanzwissenschaft*, Tel. 39-26 17, Jakob-Welder-Weg 4, Zi. 70. Privat: Kelterweg 12, 6500 Mainz-Hechtsheim, Tel. 50 43 17
- PFLUG, Hans-Joachim, *Bürgerliches Recht, Handels-, Wirtschafts- und Zivilprozeßrecht*, Tel. 39-25 65, Jakob-Welder-Weg 9, Zi. 02-232. Privat: Jakob-Steffan-Straße 12, 55122 Mainz, Tel. 38 14 16
- PICK, Eckhart, Dr. iur., MdB, *Bürgerliches Recht, Handels- und Gesellschaftsrecht, Deutsche Rechtsgeschichte, Verfassungsgeschichte*, Tel. 39-20 42 (beurlaubt), Jakob-Welder-Weg 9, Zi. 02-213. Privat: Tizianweg 46, 6500 Mainz 31, Tel. 7 27 48
- ROSE, Klaus, Dr. rer. pol., Dipl.-Volkswirt, *Volkswirtschaftslehre*, Tel. 39-25 59, Jakob-Welder-Weg 4, Zi. 9. Privat: Am Eselsweg 1, 6500 Mainz 22, Tel. 3 48 51
- RUDOLF, Walter, Dr. iur., Staatssekretär a.D., Richter am Ständigen Schiedshof in Den Haag, Landesbeauftragter für den Datenschutz Rheinland-Pfalz, *Öffentliches Recht*, Tel. 39-24 12, Jakob-Welder-Weg 4, Zi. 40. Privat: Rubensallee 55a, 55027 Mainz
- RUPP, Hans Heinrich, Dr. iur., *Öffentliches Recht*, Tel. 39-20 71 (emeritiert), Jakob-Welder-Weg 9, Zi. 03-220
- SCHMIDT, Kurt, Dr. rer. pol., Dipl.-Volkswirt, *Volkswirtschaftslehre und Finanzwissenschaft*, Tel. 39-42 40 (emeritiert), Jakob-Welder-Weg 4, Zi. 84. Privat: Kehlweg 45, 6500 Mainz-Gonsenheim, Tel. 47 22 22
- SCHNEIDER, Peter, Dr. iur., Litt. D. h. c., *Öffentliches Recht*, Tel. 39-23 29, 17-30 01 (emeritiert). Privat: Goldenluftgasse 4, 6500 Mainz, Tel. 22 32 73
- SCHULZE, Peter M., Dr. rer. pol., Dipl.-Volkswirt, *Statistik und Ökonometrie, Regionalwirtschaftslehre*, Tel. 39-25 51, Jakob-Welder-Weg 4, Zi. 8. Privat: Rotweinstr. 20, 6507 Ingelheim, Tel. (0 61 32) 26 27
- SIMON, Hermann, Dr. rer. pol., Dipl.-Volkswirt, *Betriebswirtschaftslehre und Marketing*, Tel. 39-22 27, Jakob-Welder-Weg 9, Zi. 01-210
- TEICHMANN, Arndt, Dr. iur., Richter am Oberlandesgericht in Koblenz, *Allgemeine Rechtslehre, Bürgerliches Recht, Handelsrecht, Deutsches und Europäisches Wirtschaftsrecht*, Tel. 39-25 52, Jakob-Welder-Weg 9, Zi. 02.110. Privat: Bahnhofstraße 71, 6501 Harxheim, Tel. (0 61 38) 68 85

TILLMANN, Georg, Dr., Volkswirtschaftslehre und Finanzwissenschaft, Tel. 39-47 01, Jakob-Welder-Weg 4, Zi. 24. Privat: Grebenstr. 18, 6500 Mainz 1, Tel. 22 28 23

TRAUTMANN, Siegfried, Dr. rer. pol., Dipl.-Wirtsch.-Ing., *Betriebswirtschaftslehre und Finanzwirtschaft*, Tel. 39-37 60, Jakob-Welder-Weg 9, Zi. 01-216

TRZASKALIK, Christoph, Dr. iur., *Finanz- und Steuerrecht*, Tel. 39-21 38/27 25, Jakob-Welder-Weg 9, Zi. 03-214. Privat: Pfarrer-Stockheimer-Straße 30, 6500 Mainz-Bretzenheim

WERLE, Hans, Dr. iur. utr., Dr. phil., *Deutsche Rechtsgeschichte, Deutsches Privatrecht, Verfassungsgeschichte, Kirchenrecht*, Tel. 39-20 74 (pensioniert), Jakob-Welder-Weg 9, Zi. 02-240. Privat: Bebelstraße 67, 6500 Mainz 22, Tel. 3 54 78

ZOHLNHÖFER, Werner, Dr. rer. pol., Dipl.-Volkswirt, M.A. (Political Science), *Volkswirtschaftslehre*, Tel. 39-25 54, Jakob-Welder-Weg 4, Zi. 60. Privat: Bahnweg 33, 6500 Mainz 42, Tel. 5 94 01

Habilitierte Bedienstete

BAURMANN, Michael, Dr. phil., Dipl.-Soziologe, Akad. Rat, *Rechtssoziologie*, Tel. 39-20 28, Jakob-Welder-Weg 9, 02-129. Privat: Bornemannstraße 22, 60599 Frankfurt, Tel. (0 69) 61 28 07

LAVEN, Gerhard, Dr. rer. pol., Dipl.-Volkswirt, *Ökonometrie und Theoretische Volkswirtschaftslehre*, Tel. 39-29 79. Privat: Thurgaustraße 3, 6501 Mommenheim

Außerplanmäßiger Professor

WOLTER, Udo, Dr. iur., *Bürgerliches Recht, Deutsche und Kirchliche Rechtsgeschichte, Kirchenrecht*, Tel. 39-21 35, Sekretariat 39-20 11, Jakob-Welder-Weg 9, Zi. 02-240, Sekretariat Zi. 02-212

Wissenschaftliche Assistenten

BUTTEL, Michael, Dr. iur., Assessor, *Strafrecht, Strafprozeßrecht*, Tel. 39-25 69, Jakob-Welder-Weg 4, Zi. 16. Privat: Konrad-Adenauer-Straße 23, 6070 Langen, Tel. (0 61 03) 5 16 94

CARL, Petra, Dipl.-Volkswirt, Tel. 39-32 34, Jakob-Welder-Weg 4, Zi. 55. Privat: Am Alten Horn 7, 6501 Budenheim, Tel. (06139) 14 33

ERB, Volker, Dr. iur., Assessor, *Straf- und Strafprozeßrecht*, Tel. 39-20 20, Jakob-Welder-Weg 9, Zi. 02-149. Privat: Am Bohrgrund 6, 6501 Klein-Winternheim, Tel. (0 61 36) 8 97 12

FEUERHELM, Wolfgang, Dr. iur., Dipl.-Pädagoge, *Kriminologie, Strafrecht, Strafvollzug*, Tel. 39-20 31/21 06, Jakob-Welder-Weg 9, Zi. 02-123. Privat: Kreidelstr. 5, 6200 Wiesbaden, Tel. (06 11) 52 23 38

FRANKENBERGER, Michael, Ref. iur., *Strafrecht*, Tel. 39-26 19, Jakob-Welder-Weg 9, Zi. 02-139. Privat: Feldbergstraße 16, 6500 Mainz, Tel. 61 69 82

FRENKEL, Michael, Dr. rer. pol., Dipl.-Volkswirt, Tel. 39-44 47, Jakob-Welder-Weg 9, Zi. 02-257

RAAB, Thomas, Dr. iur., *Bürgerliches Recht, Arbeitsrecht, Handels- und Gesellschaftsrecht*, Tel. 39-22 10, Jakob-Welder-Weg 4, Zi. 18. Privat: Nikolaus-Lenau-Straße 26, 6550 Bad Kreuznach, Tel. (06 71) 6 90 28

RHEINBAY, Barbara, M.A., *Forschungsprojekt: 'Frauen im vereinten Deutschland'*, Tel. 39-27 26, SB II, Erdgeschoß, Zi. 241. Privat: Fuststraße 15, 6501 Nieder-Olm, Tel. (0 61 36) 31 41

STEIN, Friedrich A., Dr. rer. pol., Dipl.-Ökonom, *Betriebswirtschaftslehre und Organisation*, Tel. 39-20 38, Jakob-Welder-Weg 9, Zi. 01-257. Privat: An der Pforte 5, 6551 Bretzenheim/Nahe, Tel. (0671) 4 61 91

THEWS, Michael, Dr. iur., *Öffentliches Recht, insbes. Verfassungsrecht*, Tel. 39-20 63/

20 72, Jakob-Welder-Weg 9, Zi. 02-251.
Privat: Burgunderweg 14, 6500 Mainz
WEBER, Christoph, Dr. iur., Tel. 39-20 49,
Jakob-Welder-Weg 9, Zi. 02-235. Privat:
Westring 18, 55120 Mainz, Tel. 68 08 14

Lehrkraft für besondere Aufgaben

VEBREL, Suzanne, Tel. 39-20 41, Jakob-
Welder-Weg 9, Zi. 02-211. Privat: Am
Gonsenheimer Spieß 16, 6500 Mainz

Wissenschaftliche Mitarbeiter

AMSINCK, Ulrike, Dipl.-Bibliothekarin,
Ref. iur., Tel. 39-25 67, Jakob-Welder-
Weg 9. Privat: Im Plänzer 17, 6501 Gau-
Bischofsheim, Tel. (0 61 36) 4 35 82

BAAB, Heiner, Assessor, LL.M. (USA) At-
torney and Counselor at Law (New York),
Europa- und Völkerrecht, Tel. 39-54 31, Ja-
kob-Welder-Weg 4, Zi. 39. Privat: An der
Oberpforte 1, 6500 Mainz 1, Tel. 36 99 47

BEINERT, Michaela, Dipl. Wirtsch.-Ing., *Fi-
nanzwirtschaft*, Tel. 39-20 84, Jakob-Wel-
der-Weg 9, Zi. 01-223

BERNARD, Astrid, Assessorin, Mag. rer.
publ., *Zivilrecht*, Tel. 39-20 43, Jakob-
Welder-Weg 9, Zi. 02-217. Privat: Schil-
lerstraße 19, 6501 Bodenheim

BETTENDORF, Christa, Rechtsreferendar-
in, *Strafrecht und Strafprozeßrecht*, Tel.
39-20 53, Jakob-Welder-Weg 9, Zi. 02-147

BÖCKER, Christian, Rechtsreferendar, *Maître
en Droit Privé*, Dijon, Tel. 39-22 28, Jakob-
Welder-Weg 9, Zi. 02-259. Privat: Neubrun-
nenstr. 17, 6500 Mainz, Tel. 23 05 68

BONGARTH, Matthias, Dipl.-Handelsleh-
rer, *BWL und Wirtschaftsinformatik*, Tel.
39-20 17, Jakob-Welder-Weg 9, Zi. 01-259.
Privat: Hauptstr. 12, 5581 Rödelhausen

BORCHERS, Henning, Dipl.-Volkswirt,
Tel. 39-44 25, Jakob-Welder-Weg 4, Zi.
27. Privat: Bretzenheimer Straße 26, 6500
Mainz, Tel. 36 86 31

BRAUER, Wolfgang, Dipl.-Oec., *Handels-*

marketing, Dienstleistungsmarketing, Tel.
39-37 59, Jakob-Welder-Weg 9, Zi. 01-141

BRAUN, Stephan, Dipl.-Volkswirt, *Betriebs-
wirtschaftslehre*, Tel. 39-51 28, Jakob-Wel-
der-Weg 4, Zi. 43. Privat: Am Gonsenheimer
Spieß 6, 6500 Mainz, Tel. 38 54 01

BRETZER, Yves, *Maître en Droit Public*,
Clermont I, Tel. 39-22 28, Jakob-Welder-
Weg 9, Zi. 02-261. Privat: Josefsstraße 10,
6500 Mainz, Tel. 67 04 24

BUB, Peter, Assessor, *Zivilprozeßrecht, Bür-
gerliches Recht*, Tel. 39-20 46, Jakob-Wel-
der-Weg 9, Zi. 02-233. Privat: Am Kirch-
berg 41, 6380 Bad Homburg, Tel. (0 61 72)
8 66 45

DANNENBERG, Micha, Ref. iur., *Öffentli-
ches Recht*, Tel. 39-57 59, Jakob-Welder-
Weg 9, Zi. 03-231. Privat: Spessartstraße
10, 6204 Taunusstein 2

DELLER, Frank, Assessor, *Bürgerliches
Recht*, Tel. 39-31 75, Jakob-Welder-Weg
9, Zi. 02-111. Privat: Falkensteiner Str. 26,
6500 Mainz-Hechtsheim, Tel. 58 21 42

DISCHINGER, Guido, Dipl.-Mathemati-
ker, *Wirtschaftsinformatik, Objektorien-
tierte Systementwicklung*, Tel. 39-20 18,
Jakob-Welder-Weg 9, Zi. 01-261. Privat:
Rotekopfgasse 2, 6500 Mainz

EBERZ, Arnim, Assessor jur., *Bürgerliches
Recht, Handels- und Gesellschaftsrecht*,
Tel. 39-20 11/33 76, Jakob-Welder-Weg 9,
Zi. 02-215. Privat: Wilhelm-Leuschnerstr.
14, 6501 Nieder-Olm, Tel. (06136) 71 56

ELKMANN, Reinhard, Dipl.-Volkswirt, Tel.
39-27 15, Jakob-Welder-Weg 4, Zi. 7. Pri-
vat: Blücherplatz 4, 6200 Wiesbaden, Tel.
(06 11) 40 73 60

FASSNACHT, Martin, Dipl.-Kaufmann,
BWL und Marketing, Tel. 39-20 80, Jakob-
Welder-Weg 9, Zi. 01-213. Privat: Kä-
strich 51, 6500 Mainz, Tel. 57 43 76

FEKETICS, Klaus, Dipl.-Volkswirt, *Finanz-
wissenschaft*, Tel. 39-47 02, Jakob-Wel-
der-Weg 4, Zi. 35. Privat: Leibnizstraße 4,
6500 Mainz, Tel. 67 53 72

- FÖRSTER, Annette, Dipl. Volkswirtin, *Volkswirtschaftstheorie*, Tel. 39-37 62, Jakob-Welder-Weg 9, Zi. 01-225. Privat: Kaiserstraße 46, 6500 Mainz, Tel. 23 72 81
- FRIEDERICH, Dominic, Dipl.-Wirtsch.-Ing., *Betriebswirtschaftslehre und Produktionswirtschaft*, Tel. 39-20 87, Jakob-Welder-Weg 9, Zi. 01-233
- GALL, Sebastian, Assessor, Tel. 39-37 51, Jakob-Welder-Weg 9, Zi. 03-213. Privat: An der Dreispitz 10, 6500 Mainz
- GOTTHARDT, Eric, Dr. iur., *Finanz- und Steuerrecht*, Tel. 39-21 38, Jakob-Welder-Weg 9, Zi. 03-218. Privat: Dieter-Schro-Weg 8, 6500 Mainz-Bretzenheim, Tel. 33 81 15
- GRÜNEWALD, Barbara, Dipl. Math., *Finanzwirtschaft*, Tel. 39-20 83, Jakob-Welder-Weg 9, Zi. 01-221
- HAACK, Stefan, Assessor, Tel. 39-20 55, Jakob-Welder-Weg 9, Zi. 02-245. Privat: Hans-Böckler-Str. 39, 55128 Mainz, Tel. 36 29 11
- HÄNSCH, Sabine, Dipl.-Kaufmann, *Marktforschung, Dienstleistungs-Marketing*, Tel. 39-37 58, Jakob-Welder-Weg 9, Zi. 01-143
- HARATSCH, Andreas, Assessor, *Öffentliches Recht, Völkerrecht, Europarecht*, Tel. 39-20 68, Jakob-Welder-Weg 9, Zi. 03-221. Privat: Am alten Weg 11, 6500 Mainz 32, Tel. 36 21 33
- HEITMANN, Frank, Dipl. Wi.-Ing., *Finanzwirtschaft*, 39-20 82, Jakob-Welder-Weg 9, Zi. 01-219
- HENNRICHS, Joachim, Rechtsreferendar, Tel. 39-20 40, Jakob-Welder-Weg 9, Zi. 02-209. Privat: Sayner Straße 5, 5413 Bendorf, Tel. (0 26 22) 50 68
- HIPPCHEN, Jürgen, Dipl.-Volkswirt, Tel. 39-32 34, Jakob-Welder-Weg 4, Zi. 56. Privat: Vogelsbergstraße 21, 6500 Mainz 42, Tel. 59 23 87
- HOCK, Bernhard, Dipl.-Kaufmann, *Betriebswirtschaftslehre*, Tel. 39-41 23, Jakob-Welder-Weg 9, Zi. 01-269
- HOCK, Martin, Dipl.-Volkswirt, *Sozialismus*, Tel. 39-41 09, Jakob-Welder-Weg 4, Zi. 37. Privat: Ahornweg 3, 6501 Mommenheim
- HUECK, Ingo, Rechtsreferendar, Tel. 39-20 12/20 69, Jakob-Welder-Weg 9, Zi. 03-223. Privat: Platter Straße 57, 6200 Wiesbaden, Tel. (06 11) 5 94 04
- HÜTTENRAUCH, Erich-Alexander, Wiss. Ang., Tel. 39-20 76, Jakob-Welder-Weg 9, Zi. 02-267. Privat: Berliner Str. 26, 6220 Rüdesheim/Rhein, Tel. (0 67 22) 17 45
- KALLER, Paul, Dr. iur., *Deutsche Rechtsgeschichte, Verfassungsgeschichte, Privatrecht*, Tel. 39-20 74/21 35, Jakob-Welder-Weg 9, Zi. 02-240. Privat: Nachtigallenweg 8, 6200 Wiesbaden, Tel. (0 61 27) 6 22 26
- KASTNER, Steffen, Dipl.-Kaufmann, Tel. 39-26 72, Jakob-Welder-Weg 4, Zi. 13
- KAUPE, Guido, Dipl.-Kaufmann, *Betriebswirtschaftslehre und Produktionswirtschaft*, Tel. 39-20 86, Jakob-Welder-Weg 9, Zi. 01-231
- KEIL, Kerstin, Dipl.-Volkswirtin, *Volkswirtschaftslehre und Finanzwissenschaft*, Tel. 39-47 06, Jakob-Welder-Weg 4, Zi. 74. Privat: Dantestraße 19, 6200 Wiesbaden
- KIRCHHOFF, Ulrike, Dipl.-Volkswirtin, *Volkswirtschaftslehre und Finanzwissenschaft*, Tel. 39-47 07, Jakob-Welder-Weg 4, Zi. 75. Privat: An der Steige 16, 6500 Mainz 21
- KIRSCHHEY, Thomas, Dipl.-Volkswirt, Tel. 39-20 52, Jakob-Welder-Weg 9, Zi. 01-147. Privat: Eschenweg 6, 6500 Mainz 1
- KOCH, Christine, Dipl.-Volkswirtin, Tel. 39-54 42, Jakob-Welder-Weg 4, Zi. 28. Privat: Blücherstraße 29, 6200 Wiesbaden, Tel. (06 11) 40 65 24
- KOPKE, Wolfgang, Dipl.-Handelslehrer, Tel. 39-20 13, Jakob-Welder-Weg 9, Zi. 03-227. Privat: Karl-Zörgiebel-Straße 43, 6500 Mainz-Bretzenheim, Tel. 36 97 80
- KROPPENBERG, Inge, Rechtsreferendarin, Tel. 39-30 57, Jakob-Welder-Weg 9, Zi.

- 02-269. Privat: Am Brand 22, 6500 Mainz 1, Tel. 22 94 06
- KUGELMANN, Dieter, Dr. iur., Assessor, *Öffentliches Recht, Europa- und Völkerrecht*, Tel. 39-34 57, Jakob-Welder-Weg 4, Zi. 42. Privat: Weingartenstraße 23, 6500 Mainz, Tel. 36 91 89
- KULESSA, Margareta, Dipl.-Volkswirtin, *Theorie der Wirtschaftspolitik*, Tel. 39-32 32, Jakob-Welder-Weg 4, Zi. 58
- LEIS, Gert, Dipl.-Volkswirt, *Volkswirtschaftslehre und Finanzwissenschaft*, Tel. 39-37 23, Jakob-Welder-Weg 4, Zi. 73. Privat: Hallgartener Str. 21, 6228 Eltville 3
- LENHART, Christian, Dipl.-Pädagoge, *Wirtschaftspädagogik*, Tel. 39-27 16, SB II, Zi. 03-453. Privat: Werderstraße 2, 6500 Mainz, Tel. 63 27 56
- MAO, Jinfang, Dipl.-Volkswirtin, Tel. 39-27 15, Jakob-Welder-Weg 4, Zi. 5
- MARBURGER, Christian, Rechtsreferendar, *Zivilrecht*, Tel. 39-20 39, Jakob-Welder-Weg 9, Zi. 02-205. Privat: Rüsselsheimer Allee 76, App. 313, 6500 Mainz 43, Tel. 88 14 94
- MARKOWSKY, Cornelia, Dr. phil., Dipl.-Volkswirtin, Bibl. Rätin, Tel. 39-25 66, Jakob-Welder-Weg 9, Zi. 00-450. Privat: An der Kleinhohl 6, 6500 Mainz 42, Tel. 50 46 41
- MELLEWIGT, Thomas, Dipl.-Kaufmann, *Betriebswirtschaftslehre und Organisation*, Tel. 39-20 38, Jakob-Welder-Weg 9, Zi. 01-257. Privat: Stommeler-Straße 83, 5000 Köln 60, Tel. (02 21) 5 99 58 49
- MILDENBERGER, Udo, Dipl.-Kaufmann, *Betriebswirtschaftslehre und Produktionswirtschaft*, Tel. 39-20 85, Jakob-Welder-Weg 9, Zi. 01-229
- MIROW, Dirk, Rechtsreferendar, *Bürgerliches Recht, Internationales Privatrecht und Rechtsvergleichung*, Tel. 39-32 69, Jakob-Welder-Weg 9, Zi. 02-227. Privat: Dieburger Straße 126, 6100 Darmstadt, Tel. (0 61 51) 71 50 21
- MÖHRLE, Martin, Dipl.-Wirtsch.-Ing., *BWL und Marketing*, Tel. 39-20 37, Jakob-Welder-Weg 9, Zi. 01-236. Privat: Rüdeshheimer Straße 24, 6200 Wiesbaden
- MÜLLER, Jens, *Kriminologie, Strafrecht, Strafvollzug*, Tel. 39-20 30/21 06, Jakob-Welder-Weg 9, Zi. 02-216. Privat: Am Harnack 21, 6228 Eltville/Rhg., Tel. (0 61 23) 23 24
- MUJKANOVIC, Robin, Dipl.-Volkswirt, Tel. 39-41 22, Jakob-Welder-Weg 9, Zi. 01-267
- NETT, L., Dr., Tel. 39-32 33, Jakob-Welder-Weg 4, Zi. 26
- NICODEMUS, Gerd, Dipl.-Volkswirt, Tel. 39-47 03, Jakob-Welder-Weg 4, Zi. 34
- NOCH, Rainer, Dipl.-Kaufmann, *Investitionsgütermarketing, Deinstleistungsmarketing*, Tel. 39-20 16, Jakob-Welder-Weg 9, Zi. 01-139
- OEVERMANN, Dirk, Dipl.-Kaufmann, *Finanzdienstleistungsmarketing, Dienstleistungsmarketing*, Tel. 39-20 24, Jakob-Welder-Weg 9, Zi. 02-135
- PETT, Alexander, Dipl.-Volkswirt, Dipl.-Ingenieur, Tel. 39-54 08, Jakob-Welder-Weg 4, Zi. 38
- PFEIFER, Johannes Christian, Rechtsreferendar, *Zivilprozeßrecht, Bürgerliches Recht*, Tel. 39-20 33, Jakob-Welder-Weg 9, Zi. 02-231. Privat: Am Finther Weg 11, 6500 Mainz-Drais, Tel. 47 62 39
- PLATT, Sabine, Assessorin, *Strafrecht, Feministische (Rechts-)Theorie*, Tel. 39-25 69, Jakob-Welder-Weg 4, Zi. 14. Privat: Rhein-allee 57, 6500 Mainz, Tel. 67 31 94
- PULLIG, Winfried, Akad. Rat, Tel. 39-26 46, Jakob-Welder-Weg 9, Zi. 00-464. Privat: Flugplatzstraße 24, 6500 Mainz Finthen, Tel. 47 83 79
- REICHLING, Peter, Dr., Dipl.-Wirtsch.-Mathem., *Finanzwirtschaft*, Tel. 39-20 81, Jakob-Welder-Weg 9, Zi. 01-217
- REPKEWITZ, Ulrich, Referendar iur., Tel. 39-52 49, Jakob-Welder-Weg 9, Zi.

- 03-211. Privat: Dammweg 21, 6500 Mainz 43, Tel. 88 35 73
- REUTER, Jörg, Referendar jur., *Finanz- und Steuerrecht*, Tel. 39-21 38, Jakob-Welder-Weg 9, Zi. 03-218. Privat: Bodenheimer Straße 16, 6500 Mainz 42, Tel. 83 99 11
- RICHTER, Wolfgang, Assessor, *Finanz- und Steuerrecht, Zivilrecht*, Tel. 39-27 25, Jakob-Welder-Weg 9, Zi. 03-215. Privat: Ulmenstraße 1, 6500 Mainz
- RICKES, Reinhold, Dipl.-Volkswirt, *Volkswirtschaftspolitik*, Tel. 39-20 78, Jakob-Welder-Weg 9, Zi. 01-209. Privat: Wilhelm-Riedle-Straße 8, 6551 Bretzenheim, Tel. (06 71) 3 01 46
- ROCKENBAUCH, Ralf, Dipl.-Volkswirt, *Volkswirtschaftstheorie*, Tel. 39-41 92, Jakob-Welder-Weg 9, Zi. 01-227. Privat: Draiser Str. 136j, 6500 Mainz, Tel. 36 35 02
- ROOS, Michael, Rechtsreferendar, *Zivilrecht, Internationales Privatrecht*, Tel. 39-21 48, Jakob-Welder-Weg 9, Zi. 02-223. Privat: Bismarckplatz 2, 6500 Mainz
- ROSA, Carola, Dipl.-Volkswirtin, Tel. 39-54 25, Jakob-Welder-Weg 4, Zi. 57. Privat: Kurt-Schumacher-Str. 55, 6500 Mainz
- SCHADE, Barbara, Dipl.-Mathematikerin, *Betriebswirtschaftslehre und Organisation*, Tel. 39-20 94, Jakob-Welder-Weg 9, Zi. 01-253. Privat: Schulstraße 12, 6100 Darmstadt, Tel. (0 61 51) 2 51 44
- SCHERZ, Uwe, Assessor, *Bürgerliches Recht, Handels- und Gesellschaftsrecht*, Tel. 39-32 35, Jakob-Welder-Weg 4, Zi. 17. Privat: Im Langwingert 5, 6500 Mainz 43, Tel. 88 20 89
- SCHMITT, Eckart, Dipl.-Wirtsch.-Mathem., *BWL und Marketing*, Tel. 39-30 18, Jakob-Welder-Weg 9, Zi. 02-215. Privat: Am Rosengarten 9, 6501 Klein-Winternheim
- SCHNEIDER, Jürgen, Dipl.-Handelslehrer, Tel. 39-20 19, Jakob-Welder-Weg 9, Zi. 01-265
- SCHWALBACH, Matthias, Dipl.-Volkswirt, *Betriebswirtschaftslehre*, Tel. 39-22 24, Jakob-Welder-Weg 4, Zi. 63. Privat: Mainzer Straße 36, 6500 Mainz, Tel. 46 64 41
- SCHWICKERT, Axel, Dipl.-Volkswirt, *Wirtschaftsinformatik*, Tel. 39-32 05, Jakob-Welder-Weg 9, Zi. 01-263. Privat: Karcherweg 10, 6500 Mainz, Tel. 57 36 06
- SEHER, Armin, Dipl.-Volkswirt, Tel. 39-27 15, Jakob-Welder-Weg 4, Zi. 4
- SIMON, Nicola, Dipl.-Volkswirtin, Tel. 39-32 28, Jakob-Welder-Weg 4, Zi. 29. Privat: Wilhelm-Holzamer-Weg 28, 6501 Nieder-Olm, Tel. (0 61 36) 73 71
- SOBOTA, Katharina, Dr. iur., *Öffentliches Recht, Rechtsphilosophie*, Tel. 39-20 26, Jakob-Welder-Weg 9, Zi. 02-133. Privat: Tel. 67 39 59
- SONNTAG, Ronald, Assessor, Tel. 39-25 26, Forum 1, Zi. 02-237. Privat: Adolfsallee 39, 6200 Wiesbaden, Tel. (06 11) 30 96 52
- STEINBORN, Dieter, Dr. rer. pol., Dipl.-Volkswirt, Tel. 39-20 15, Jakob-Welder-Weg 9, Zi. 01-145. Privat: Landwehrstraße 10 a, 6200 Wiesbaden
- STOTZ, Martin, Dipl.-Kaufmann, *Betriebswirtschaftslehre und Organisation*, Tel. 39-30 58, Jakob-Welder-Weg 9, Zi. 01-247. Privat: R 6,8, 6800 Mannheim, Tel. (06 21) 15 25 64
- STURM, Michael, Dipl.-Volkswirt, *Volkswirtschaftslehre und Finanzwissenschaft*, Tel. 39-32 37, Jakob-Welder-Weg 4, Zi. 72. Privat: Heidesheimer Str. 55, 6500 Mainz
- SUTHAUS, Christiane, Dipl.-Kaufmann, Tel. 39-20 77, Jakob-Welder-Weg 9, Zi. 01-207
- TRAUD, Gertrud Rosa, Dipl.-Volkswirtin, Tel. 39-21 15, Jakob-Welder-Weg 4, Zi. 11
- TRAUTH, Thomas, Dipl.-Volkswirt, Tel. 39-51 40, Jakob-Welder-Weg 4, Zi. 12
- TREBER, Jürgen, Assessor, Tel. 39-20 50, Jakob-Welder-Weg 9, Zi. 02-237. Privat: Rheinallee 77, 55118 Mainz, Tel. 67 59 58
- VEST, Peter, Dipl.-Volkswirt, Tel. 39-22 24, Jakob-Welder-Weg 4, Zi. 62. Privat: Im Borner Grund 51, 6500 Mainz 32

- WEIS, Michaela, Referendarin, *Bürgerliches Recht, Internationales Privatrecht, Rechtsvergleichung*, Tel. 39-32 69, Jakob-Welder-Weg 9, Zi. 02-227. Privat: Im Quellborn 49, 6501 Klein-Winternheim, Tel. (0 61 36) 8 76 98
- WIEMANN, Volker, Dipl.-Kaufmann, *Betriebswirtschaftslehre und Organisation*, Tel. 39-20 93, Jakob-Welder-Weg 9, Zi. 02-255. Privat: Erhard-Falker-Straße 3, 6509 Gau-Odernheim, Tel. (0 67 33) 86 83
- WIESE, Carsten, Dipl.-Kaufmann, *BWL und Marketing*, Tel. 39-20 37, Jakob-Welder-Weg 9, Zi. 01-236. Privat: Talheim 7, 6200 Wiesbaden
- WILTINGER, Kai, Dipl.-Wirtsch.-Ing., *BWL und Marketing*, Tel. 39-20 79, Jakob-Welder-Weg 9, Zi. 01-211. Privat: Melibokusstraße 16, 6140 Bensheim 3
- WINDIRSCH, Andrea, Ref. iur., *Öffentliches Recht, Völkerrecht, Europarecht*, Tel. 39-33 36, Jakob-Welder-Weg 9, 03-219. Privat: Richard-Schirrmann-Straße 12, 6500 Mainz, Tel. 38 35 78
- WOLF, Bardo, Dipl.-Mathematiker, Tel. 39-20 14, Jakob-Welder-Weg 9, Zi. 01-149. Privat: Am Weisel 2, 6500 Mainz 21

Nichtbedienstete Lehrkräfte und Lehrbeauftragte

Honorarprofessoren

- TER BECK, Hans, Dr. iur, Staatssekretär i.R., *Zivilprozeßrecht*. Privat: Am Viktorstift 9, 6500 Mainz, Tel. 8 92 33
- FUHR, Ernst, Dr. iur., Justitiar des Zweiten Deutschen Fernsehens, *Medienrecht*. Privat: Essenheimer Straße, 6500 Mainz-Lerchenberg
- OEFTERING, Heinz, Dr. iur., Dr.-Ing., E. h., Erster Präsident der Deutschen Bundesbahn i. R., *Steuerrecht (liest nicht)*. Privat: Friedrich-Ebert-Anlage 43-45, 6000 Frankfurt, Tel. (06 9) 26 51
- REINHARDT, Egon, Dr. rer. pol., Dipl.-Kaufmann, Dipl.-Handelslehrer, Oberstudiendirektor, *Didaktik und Methodik der Wirtschaftsschulen*, Tel. 68 96 98. Privat: Bebelstraße 41, 6500 Mainz 22
- SCHMIDT, Dirk, Dr. iur., Mitglied des Vorstandes der Deutschen Siedlungs- und Landesrentenbank, *Geld-, Bank- und Börsenrecht; Recht der öffentlichen Kreditwirtschaft*. Privat: Am Reichenberg 36, 5340 Bad Honnef 1
- STEIN, Volker, Richter beim Verwaltungsgericht Koblenz, *Öffentliches Recht*, Tel. (02 61) 13 07 154. Privat: Deinhardplatz 4, 5400 Koblenz
- TÖPFER, Klaus, Dr. rer. pol, ordentlicher Professor an der Universität Hannover, Bundesminister für Umwelt, Naturschutz und Reaktorsicherheit. Privat: Adenauerallee 141, 5300 Bonn 1
- WEIRICH, Hans-Armin, Dr. iur., Justizrat, Ehrenpräsident der Notarkammer Koblenz, *Grundstücksrecht, Freiwillige Gerichtsbarkeit (liest nicht)*. Privat: Taunusstr. 4, 6507 Ingelheim, Tel. (0 61 32) 71 77

Nichtbedienstete Professoren und Privatdozenten

- GRAF, Gerhard, Dr., Prof., *Volkswirtschaftslehre*. Privat: Weinbergstraße 32, 6501 Nieder-Olm, Tel. (0 61 36) 4 60 34
- HESELBACH, Josef, Dr., *Landwirtschaftliche Betriebslehre*, Tel. (02 21) 5 06 22 62. Privat: Max-Planck-Institut für Züchtungsforschung, 5000 Köln 30, Tel. (06 71) 3 26 04
- KEUPP, Lutz, Dr. iur., Dipl.-Psychologe, *Kriminologie*. Privat: Wimpelstraße 8, 6700 Ludwigshafen (Rhein)
- ROTTER, Frank, Dr. iur., Professor an der Fachhochschule Fulda, *Rechtssoziologie, Rechts- und Sozialphilosophie*. Privat: Sudetenstraße 34, 6415 Petersberg 1, Tel. (06 61) 60 17 96

Lehrbeauftragte

- BECKER, Günter, Dr. jur., Ministerialdirigent a.D. im Ministerium für Wirtschaft und Verkehr des Landes Rheinland-Pfalz, *Verkehrswissenschaft*. Privat: Josef-Knettel-Straße 24, 6530 Bingen, Tel. (0 67 21) 1 72 22 und (06 11) 80 85 84
- BEHR, Jürgen, Dr. jur., Ministerialrat im Justizministerium des Landes Rheinland-Pfalz, *Kriminologie, Jugendstrafrecht, Strafvollzug*. Privat: Rembrandtstraße 23, 6500 Mainz 31
- BÖHM, Klaus, Dr. iur., Ltd. Ministerialdirigent im Justizministerium des Landes Rheinland-Pfalz, *Strafrecht*, Tel. 16-48 17. Privat: Glühwürmchenweg 20, 6500 Mainz-Bretzenheim, Tel. 33 17 80
- BREMSE, Horst, Dr. rer. pol., Dipl.-Kaufmann, Steuerberater und Wirtschaftsprüfer, *Betriebswirtschaftliche Steuerlehre*. Privat: Eulenhurst 36, 5420 Lahnstein, Tel. (0 26 21) 5 06 53
- BÜERMANN, Wulf, Dr. iur., Ministerialrat im Ministerium des Innern und für Sport des Landes Rheinland-Pfalz, *Datenschutzrecht*. Privat: Silvanerstraße 38, 6500 Mainz 42, Tel. 5 98 93
- ERLEBACH, Peter, Dr. phil., Professor, *Englisch für Wirtschaftspädagogen*, Tel. 39-27 66, Englisches Seminar, Zi. 238. Privat: Plesserstraße 31, 6500 Mainz
- FÖRSTER, Wolfgang, Dr. iur., Dr. rer. pol., Rechtsanwalt, Dipl.-Volkswirt, Steuerberater, *Bilanzlehre, Steuerrecht*, Tel. 70 28 28. Privat: Hungerborn 2, 6530 Bingen 1, Tel. (0 67 21) 22 22

- GLATZEL, Johann, Dr. med., Universitätsprofessor, FB 04
- HARTMANN, Egon, Dr., Dipl.-Wirtsch.-Ing., *Computerunterstützte Software-Entwicklung*. Privat: Software AG, Uhlandstraße 2, 6100 Darmstadt
- HARTWIG, Michaela, Dipl.-Kauffrau, *Finanzdienstleistungsmarketing, Dienstleistungsmarketing*, Tel. 39-20 24, Jakob-Welder-Weg 9, Zi. 02-137
- ITZEL, Peter, Dr. jur., Richter am Amtsgericht. Privat: Ministerium der Justiz, 6500 Mainz
- KILIAN-MOMM, Agathe, Dr. Privat: Software AG, Haardtring 100, 6100 Darmstadt
- KOCH, Jörg, Dr. jur., *Amtsgerichtsdirektor*, Weinrecht. Privat: Breitenweg 1, 6501 Wörrstadt, Tel. (0 67 32) 25 79
- VON OPEL, Heinz, Dr. jur. Privat: Hofgut Westerhaus, 6507 Ingelheim
- PEIFER, Karl-Heinz, Dr., Vorsitzender Richter am Bundesarbeitsgericht. Privat: Ahrensbergstraße 6 b, 3500 Kassel-Wilhelmshöhe
- PLAGEMANN, Hermann, Dr., Rechtsanwalt. Privat: Myliusstr. 15, 6000 Frankfurt
- POENSGEN, Gisbert, Botschafter a.D. Privat: Rotdornweg 22, 5300 Bonn 2
- SCHNEIDER, Uwe H., Dr. iur., Professor, *Deutsches und ausländisches Kreditrecht*, Tel. (0 61 51) 16 28 18, Hochschulstraße 1, 6100 Darmstadt
- WINK, Günter, Vorsitzender Richter am Landgericht, *Zivilrecht und Zivilprozeßrecht*. Privat: Ulmenring 40, 6501 Ober-Olm, Tel. (0 61 36) 82 30

Lehrveranstaltungen**Hörsäle/Übungsräume:**

- RW 1-6: Jakob-Welder-Weg 9
- Hs I-VII: Jakob-Welder-Weg 4
- Hs 7 und 8: Forum, Eingang Becherweg 2
- Hs 13, 15 und 16: Forum, Eingang 7
- Hs Aud. max.: Auditorium maximum, Forum, Becherweg 5
- Hs N1-N3: Becherweg 23
- Hs S1-S3: Sportinstitut

Rechtswissenschaft

- Einführungsveranstaltung für Studienanfänger, Fach- und Hochschulortwechsler
W. Hadding
Mi, 20. Oktober 1993, 16-18 RW 1

Vorlesungen

Rechtsgeschichte, Rechtsphilosophie, Rechtsvergleichung

- 001 Römisches Recht 4-std.
M. Harder
Kurs 1: Mo 10-12 Hs S1
Kurs 2: Do 10-12 Hs S1
- 002 Deutsche Rechtsgeschichte 4-std.
U. Wolter
Kurs 1: Mo 14-16 Hs S1
Kurs 2: Di 14-16 Hs 8
- 003 Strafrechtsgeschichte 2-std.
U. Ebert
Fr 10-12 Hs S1
- 004 Rechtsphilosophie (Grundlagenveranstaltung gem. 2 Abs. 1 Nr. 3 c JAPO) 3-std.
N. Hoerster
Do 10-13 Hs RW 4
- 005 Rechtsvergleichung II 2-std.
R. Hepting
Mo 16-18 Hs RW 2

Privatrecht

- 006 BGB I; Einführung und Allgemeiner Teil 6-std.
K. Müller
Mo-Mi 16-18 Hs S1
- 007 Schuldrecht, Besonderer Teil 4-std.
A. Teichmann
Mi 8-10, Fr 8-10 Hs RW 1
- 008 Sachenrecht 4-std.
H. P. Pecher
Kurs 1: Di 16-18 Hs N1
Kurs 2: Mi 8.30-10 Audimax
- 009 Familienrecht 3-std.
R. Hepting
Di 8.30-10, Mi 12-13 Hs 7

- 010 Konsumentenschutzrecht 2-std.
U. Wolter
Mo 16-18 Hs RW 3
- 011 Recht der Kreditsicherheiten 2-std.
C. Weber
Mi 16 s.t.-17.30 Hs RW 3
- 012 Vertiefungsvorlesung zum Familien- und Grundstücksrecht (Wahlfachgr. 1) 2-std.
R. Hepting
Mi 8.30-10 Hs 7
- 013 Examensrelevante Probleme des Zivilrechts aufgezeigt anhand höchstrichterlicher Rechtsprechung 2-std.
G. Wink
Fr 10-12 Hs IV
- 014 BGB für Ausländer 4-std.
H. J. Pflug
Di 14-16, Do 16-18 Hs II

Handels- und Wirtschaftsrecht

- 015 Grundzüge des Handelsrecht 2-std.
H. J. Pflug
Do 12-14 Hs 7
- 016 Gesellschaftsrecht II (Wahlfach) 2-std.
W. Hadding
Mi 11-13 Hs RW 4
- 017 GWB 2-std.
A. Teichmann
Fr 11-13 Hs RW 3
- 018 Grundzüge der Bilanzkunde 2-std.
W. Förster
Fr 8.30-10 Hs I

Arbeitsrecht

- 019 Betriebsverfassungsrecht 3-std.
A. Kraft
Mo 10-11, Mi 10-12 Hs II
- 020 Koalitions-, Tarifvertrags- und Arbeitskampfrecht 2-std.
Th. Raab
Mo 14-16 Hs RW 4

Verfahrensrecht

- 021 Zivilprozeßrecht 4-std.
H. P. Pecher
Di 12 s.t.-13.30, Mi 13-15 Hs 7
- 022 Verwaltungsprozeßrecht 2-std.
F. Hufen
Mo 16-18 Hs N3
- 023 Strafverfahrensrecht 4-std.
E. W. Hanack
Kurs 1: Mo 14-16 Audimax
Kurs 2: Mi 10-12 Hs 8
- 024 Verfassungsprozeßrecht 1-std.
E. Klein
Di 11-12 Hs N1

Öffentliches Recht

- 025 Allgemeine Staatslehre 2-std.
E. Klein
Mo 8.30-10 Hs RW 1
- 026 Staatsrecht I (Staatsorganisationsrecht) 3-std.
F. Hufen
Mo 12-13, Do 12-14 Hs RW 1
- 027 Allgemeines Verwaltungsrecht I 4-std.
H. W. Laubinger
Di 12-14, Do 10-12 Hs RW 1
- 028 Völkerrecht 4-std.
W. Rudolf
Mi 8-10, Do 8-10 Hs II
- 029 Wirtschaftsverwaltungs- und Umweltrecht 2-std.
R. Gröschner
Mi 14-16 Hs III

- 030 Verwaltungslehre (Wahlfachgruppe 6) 2-std.
H. W. Laubinger
Do 14-16 Hs RW 3
- 031 Umsatzsteuerrecht 2-std.
C. Trzaskalik
Di 8-10 Hs RW 4
- 032 Datenschutzrecht 2-std.
W. Büermann
Di 17-19 Hs VII
- 033 Vertiefungsvorlesung: Öffentliches Recht 2-std.
F. Hufen
Do 16-18 Hs RW 2
- 034 Weinrecht 2-std.
H.-J. Koch
Mi 15-17 Hs I
- 035 Öffentliches Recht für Nichtjuristen 4-std.
R. Gröschner
Mi 8-10, Do 8-10 Hs 8

Strafrecht

- 036 Einführung in das Strafrecht 2-std.
M. Bock
Di 10-12 Hs 8
- 037 Strafrecht, Besonderer Teil I (Personen- delikte) 2-std.
U. Ebert
8.30-10 Hs RW 1



MAINZ, KAISER-FRIEDRICH-STRASSE 6

Das ist die
Jura-Buchhandlung

Scherell & Mundt

Scherell & Mundt:
mit dem größten juristischen
Fachbuchangebot weit und breit!

- 038 Strafrecht, Besonderer Teil II (Vermögensdelikte) 2-std.

J. Krümpelmann

Do 16-18 Hs RW 1

- 039 Einführung in das Sanktionenrecht 2-std.

A. Böhm

Di 14-16 Hs 7

- 040 Besprechung höchstrichterlicher Entscheidungen im Strafrecht 2-std.

K. Böhm

Mo 17-19 Hs VII

- 041 Examenswichtige Probleme des Strafrechts, Allgemeiner Teil 2-std.

J. Krümpelmann

Mi 18-20 Hs N3

- 042 Forensische Psychiatrie (mit Falldemonstration) 2-std.

J. Glatzel

Mo 18-20 Psychiatrie in Zahlbach

Kriminologie

- 043 Einführung in die Kriminologie (Wahlfach) 2-std.

W. Feuerhelm

Mi 13-15 Hs RW 2

- 044 Kriminologie II 2-std.

M. Bock

Mo 10-12 Hs RW 2

- 045 Jugendstrafrecht 2-std.

A. Böhm

Fr 11-13 Hs II

- 046 Klinische Kriminologie 2-std.

L. Keupp

Do 10-12 Hs VII

- 047 Rechtsmedizin für Juristen 2-std.

Ch. Rittner, R. Urban

Fr 8-10

KS Rechtsmedizin, Am Pulverturm 3

Exegesen

- 048 Digestenexegese für Doktoranden und Studenten höheren Semester 2-std.

M. Harder

Do 16-18 Hs III

- 049 Deutschrechtliche Exegese (Veranstaltung gem. PromO) 2-std.

P. Kaller

Di 16-18 Hs V

Kolloquien

- 050 Kolloquium zur Vorlesung Rechtsphilosophie 1 std.

N. Hoerster

Do 14-15 Hs RW 4

- 051 Kolloquium im Europarecht 2-std.

G. Poensgen

Mi 14-16 Hs RW 6

- 052 Kolloquium zum Völker- und Europarecht 1-std.

W. Rudolf

14-tägl.: Mi 16-18 Hs V

- 053 Doktorandenkolloquium

M. Bock

Z. n. V. persönliche Anmeldung

Seminare

- 054 Seminar über Recht und Rhetorik (Grundlagenveranstaltung gem. 2 Abs. 1 Nr. 3c JAPO) 2-std.

O. Ballweg

Mi 15-17 Hs RW 6

- 056 Rechtstheoretisches Seminar 3-std.

N. Hoerster

Do 16-19 Hs RW 5

- 057 Seminar für deutsches und internationales Kreditrecht 2-std.

W. Hadding, U.H. Schneider

Mi 18-20 Wallstr. 11

- 058 Arbeitsrecht und Europa 2-std.

J. Treber, C. Weber

Mo 16-18 Hs RW 6

- 059 Seminar zur Allgemeinen Staatslehre 2-std.

R. Gröschner

Mi 18-20 Hs RW 6

- 060 Seminar über die Bewältigung der deutschen Einheit 2-std.

E. Klein

Mo 18-20 Hs RW 6

- 061 Seminar (Wahlfachgruppe 5) 2-std.
M. Bock
 Mo 14-16 Hs RW 5
- 062 Arztrecht 2-std.
Ch. Rittner, R. Urban
 Fr 10 s.t.-11.30
 KS Rechtsmedizin, Am Pulverturm 3

Übungen

- 063 Übungen im Bürgerlichen Recht für Anfänger 2-std.
A. Teichmann
 Mi 15-17 Hs N1
- 064 Übungen im Bürgerlichen Recht für Fortgeschrittene 2-std.
W. Hadding
 Do 16-18 Hs S1
- 065 Übungen im öffentlichen Recht für Anfänger 2-std.
E. Klein
 Di 15-17 Hs RW 1
- 066 Übungen im öffentlichen Recht für Fortgeschrittene 2-std.
F. Hufen
 Di 11-12 Hs S1
- 067 – 070 Übungen im Strafrecht für Anfänger 2-std.
A. Böhm
 Buchst. A-F: Do 14-16 Hs S1
W. Feuerhelm
 Buchst. G-K: Do 14-16 Hs 8
E. W. Hanack
 Buchst. L-R: Do 14-16 Audimax

- V. Erb*
 Buchst. S-Z: Do 14-16 Hs N2
- 071 Übungen im Strafrecht für Fortgeschrittene 2-std.
J. Krümpelmann
 Mi 10-12 Hs S1
- 072 Übungen im Arbeitsrecht 2-std.
K. H. Peifer
 Fr 11-13 Hs RW 5
- 073 Übungen im Völkerrecht und Europarecht 2-std.
W. Rudolf
 Mi 16-18, 14-tägl. Hs V
- 074 Übungen im Steuerrecht 3-std.
C. Trzaskalik
 Di 15-18 Hs RW 4

Klausurenkurse

- 075 Klausurenkurs Wahlfach Kriminologie, Jugendstrafrecht, Strafvollzugsrecht 2-std.
A. Böhm, J. Behr
 Di 18-20 Hs RW 2
- 076 Großer Klausurenkurs 6-std.
K. Müller
 Sa 8-12.45 Hs 8
 Besprechung: Fr 14-16

Examinatorien, Repetitorien

- 077 Examinatorium im Strafrecht 2-std.
J. Krümpelmann
 Di 18-20 Hs N3

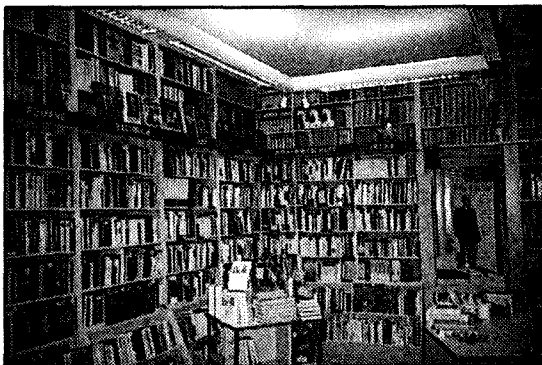

MAINZ, LOTHARSTRASSE 4

Das ist auch die
 Jura-Buchhandlung

Scherell & Mundt

Scherell & Mundt:
 betreut Ihre Zeitschriften- und
 Fortsetzungsabonnements zuverlässig – auch zu Studentenpreisen!

078 Examinatorium im Familienrecht, Erbrecht, FGG 2-std.
M. Harder
 Mo 16-18 Hs VI

079 Examinatorium in der Wahlfachgruppe 4 2-std.
R. Hepting, K. Müller
 Di 14-16 Audimax

080 Repetitorium im Wahlfach Kriminologie, Jugendstrafrecht, Strafvollzugsrecht 1-std.
M. Bock, A. Böhm
 Di 17-18 Hs RW 2

Rechtinformatik

081 Einführung in die Rechtinformatik 2-std.
P. Itzel
 Mi 16-18 Hs VI

082 Übungen zur praktischen Rechtsinformatik 2-std.
N. N.
 Z. u. O. werden noch bekanntgegeben

Fremdsprachen

083 Gesprochenes Französisch (Anfänger) 2-std.
S. Vebrel
 Do 8-10 Hs IV

084 Gesprochenes Französisch (Mittelstufe) 2-std.
S. Vebrel
 Do 10-12 Hs IV

085 Gesprochenes Französisch (Fortgeschrittene) 2-std.
S. Vebrel
 Do 14-16 Hs II

Wirtschaftswissenschaften

- Einführungsveranstaltung für Studienanfänger, Fach- und Hochschulortwechsler 2-std.
N.N.
 Mi, 20. Oktober 1993, 9-11 RW 1

Volkswirtschaftstheorie

Vorlesungen

101 Einführung in die Volkswirtschaftslehre (GS) 3-std.
H. Bartling, H. Bartmann
 Di 14-15, Mi 12-14 RW 1

102 Makroökonomik (GS) 4-std.
N.N.
 Mi 14-18 RW 1

103 Theorie der Umweltpolitik 3-std.
H. Bartmann
 Mi 15-16, Do 10-12 RW 3

104 Modelle und Methoden der dynamischen Wirtschaftstheorie I 2-std.
G. Laven
 Mo 14-16 Hs V

105 Monetäre Außenwirtschaftstheorie 4-std.
K. Rose
 Mi 13.30-15.00, Do 8.30-10.00 S1

Übungen

106 Makroökonomische Übungen (GS) 2-std.
N. N.
 Z. u. O. werden noch bekanntgegeben

107 Wirtschaftstheoretische Übungen für Fortgeschrittene 2-std.
K. Rose durch S. Kastner
 Di 14-16 RW 2

Kolloquium

108 Kolloquium zur Umweltpolitik 2-std.
H. Bartmann
 Do 16-18 Hs IV

Seminare

109 Wirtschaftstheoretisches Seminar 2-std.
G. Laven
 Z. u. O. werden noch bekanntgegeben

- 110 Volkswirtschaftliches Seminar 2-std.
K. Rose
 Z. u. O. werden noch bekanntgegeben

Volkswirtschaftspolitik

Vorlesungen

- 111 Spezielle Wettbewerbspolitik I (Umweltpolitik) 2-std.
H. Bartling
 Di 10-12 RW 2
- 112 Grundlagen der Wirtschaftspolitik 4-std.
W. Zohnhöfer
 Di 8-10, Mi 8-10 S1

Übungen

- 113 Wirtschaftspolitische Übungen für Fortgeschrittene zur speziellen Wettbewerbspolitik II (Beschäftigungs- mit Regionalpolitik) 2-std.
H. Bartling
 Mi 10-12 RW 2
- 114 Wirtschaftspolitische Übungen 2-std.
W. Zohnhöfer
 Di 16-18 AudiMax

Seminare

- 115 Wirtschaftspolitisches Seminar 2-std.
H. Bartling
 Z. u. O. werden noch bekanntgegeben
 Blockseminar

- 116 Wirtschaftspolitisches Forschungs- und Doktorandenseminar 2-std.
H. Bartling und W. Zohnhöfer
 Z. u. O. werden noch bekanntgegeben
- 117 Wirtschaftspolitisches Seminar 2-std.
W. Zohnhöfer
 Z. u. O. werden noch bekanntgegeben

Finanzwissenschaft

Vorlesungen

- 118 Die Finanzwirtschaft der Gemeinden 2-std.
G. Graf
 Di 18-20 Hs III
- 119 Allgemeine Steuerlehre 2-std.
G. Tillmann
 Do 12-14 S1
- 120 Theorie der Sozialversicherung 2-std.
G. Tillmann
 Fr 10-12 RW 4

Übung

- 121 Finanzwissenschaftliche Übung für Fortgeschrittene 2-std.
G. Tillmann
 Fr 8-10 RW 2

Seminar

- 122 Finanzwissenschaftliches Seminar 2-std.
G. Tillmann
 Do 14-16 Hs I

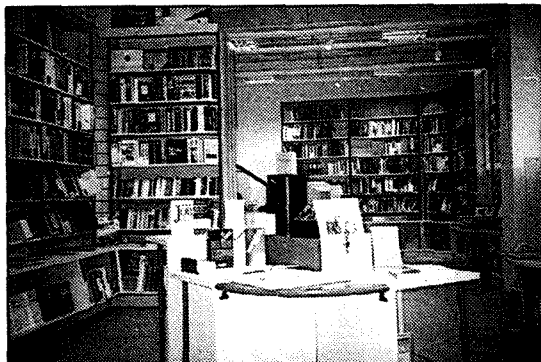

WIESBADEN, GERICHTSSTRASSE 9
 Haltestelle der Linie 6

Und das ist noch eine
 Jura-Buchhandlung

Scherell & Mundt

Scherell & Mundt:
 mit dem Know-how und dem
 freundlichen Personal für
 alle Literatur-Belange!

*Betriebswirtschaftslehre (GS)***Vorlesungen**

- 123 Grundlagen der Betriebswirtschaftslehre I 2-std.
K. Bellmann
Di 10-12 RW 1
- 124 Einführung in die EDV für Wirtschaftswissenschaftler 2-std.
M. Bongarth
Di 8-10 RW 1
- 125 Buchführung und Jahresabschluß 3-std.
J. Schneider
Do 10-12 Hs 8
Fr 8-10 S1
- 126 Kosten- und Leistungsrechnung 2-std.
M. Schwalbach
Mo 10-12 RW 1
- 127 Methodik des Programmierens in COBOL 2-std.
A. Schwickert
Fr 14-16 RW 1
- 128 Methoden der Investitionsrechnung 2-std.
H. Simon durch K. Wiltinger
Di 18-20 RW 1

Übungen

- 129 – 134 Grundlagen der Betriebswirtschaftslehre
K. Bellmann durch G. Kaupe
- I/1 2-std.
Do 10-12 N1
 - I/2 2-std.
Do 14-16 N1
K. Bellmann durch D. Friederich
 - I/3 2-std.
Mi 14-16 N3
 - I/4 2-std.
Mi 16-18 N3
K. Bellmann d. U. Mildenberger
 - I/5 2-std.
Di 12-14 N2
 - I/6 2-std.
Di 14-16 N2

*Betriebswirtschaftslehre (HS)***Vorlesungen**

- 135 Organisation und Führung 2-std.
R. Bronner
Do 17-19 Audimax
- 136 Innerbetriebliches Rechnungswesen I 2-std.,
H. Diederich
Di 8-10 Audimax
26. 10. – 14. 12. 1993
- 137 Grundzüge der betriebswirtschaftlichen Entscheidungstheorie 2-std.
H. Diederich
Di 11-13 Audimax
26. 10. – 14. 12. 1993
- 138 Grundlagen des Jahresabschlusses 2-std.
J. Knoth
Do 14-16 RW 1
- 139 Marketing Theorie 2-std.
A. Meyer
Z. u. O. werden noch bekanntgegeben
- 140 Investition und Finanzierung 2-std.
S. Trautmann
Fr 12-14 Audimax

Übungen

- 141 Unternehmensplanung 2-std.
Ch. Homburg
Mi 16-18 Audimax
- 142 Fortgeschrittenen-Übung (KLR) 2-std.
J. Knoth
Do 10-12 Audimax

*Wahlpflichtfächer***Vorlesungen**

- 143 Grundfragen der industriellen Produktionswirtschaft 2-std.
K. Bellmann
Do 12-14 RW 3
- 144 Produktion und Umwelt 2-std.
K. Bellmann
Do 16-18 RW 3

- 145 Organisationstheorie 2-std.
R. Bronner
Do 14-16 Hs IV
- 146 Planung und Entscheidung 2-std.
R. Bronner
Blockveranstaltung 11.-15.10.1993
RW 3, RW 4, RW 5, RW 6
- 147 Kooperative Führung 2-std.
R. Bronner, Th. Mellewig
Blockveranstaltung, 18.-22.10.1993
Archiv, Alte Mensa
- 148 Planung und Entwicklung von Informations- und Kommunikationssystemen I 2-std.
H. Kargl
Mo 8-10 RW 2
- 149 Controlling im DV-Bereich 2-std.
H. Kargl
Di 14-16 RW 3
- 150 Datenorganisation und Datenbanken 2-std.
H. Kargl
Mo 14-16 RW 2
- 151 Rechnungslegung I (Einzelabschluß) 2-std.
H. Knoth
Fr 10-12 AudiMax
- 153 Finanzwirtschaft II 2-std.
S. Trautmann
Mi 10-12 HS IV

Übungen

- 154 Übung zu Datenbanken (Informix-Kurs) 2-std.
M. Bongarth
Z. u. O. werden noch bekanntgegeben
- 155 Übung zur Planung und Entwicklung von betrieblichen IuK-Systemen 2-std.
G. Dischinger
Z. u. O. werden noch bekanntgegeben
- 156 Übung zur Wirtschaftsinformatik 2-std.
H. Kargl
Z. u. O. n. V.
- 157 Übungen zu Finanzwirtschaft 2-std.
S. Trautmann
Mi 12-14 Hs IV

Kolloquium

- 158 Kolloquium zu Verkehrspolitik (mittlere und höhere Semester) 1-std.
G. Becker
14-tägl.: Do 16-18 Hs I

Seminare

- 159 Forschung und Entwicklung 2-std.
K. Bellmann und Mitarbeiter
Di 14-16 RW 6
- 160 Forschungsseminar für Diplomanden und Doktoranden 2-std.
K. Bellmann
Do 18-20 RW 6
- 161 Organisations-Seminar 2-std.
R. Bronner
Di 10-12 RW 5

**Zweimal in Mainz, einmal in Wiesbaden –
immer da für Fachbücher aus
Recht, Wirtschaft und Steuern**

IHRE FACHBUCHHANDLUNG
Scherell & Mundt

55026 MAINZ: Kaiser-Friedrich-Straße 6
Lotharstraße 4
Telefon (0 61 31) 23 19 41
65185 WIESBADEN: Gerichtsstraße 9
Telefon (06 11) 3 08 23 66

- 162 Wahlfach-Seminar (Rechnungslegung) 2-std.
J. Knoth
 Blockseminar.
 Z. u. O. werden noch bekanntgegeben
- 163 Marketing Seminar 3-std.
A. Meyer und Mitarbeiter
 Z. u. O. werden noch bekanntgegeben
- 164 MARKSTRAT 2-std.
H. Simon
 Blockveranstaltung 18.-22.10.1993
 Hs I, II, III, IV, V, VI, VII
- 165 Seminar über Finanzwirtschaft 2-std.
S. Trautmann
 Fr 10-12 RW 6

Mathematik, Statistik, Ökonometrie

Vorlesungen

- 166 Statistische Methodenlehre II (GS) 4-std.
E. Härter
 Mi 10-12, Fr 10-12 RW 1
- 167 Mathematik für Wirtschaftswissenschaftler A (GS) 2-std.
G. Laven
 Fr 12-14 RW 1
- 168 Ökonometrie I 2-std.
G. Laven
 Mi 14-16 Hs V
- 169 Testverfahren 2-std.
P. Schulze
 Do 10-12 Hs III
- 170 Eingleichungsmodelle (Regressionsanalyse) 2-std.
P. Schulze
 Fr 10-12 Hs III

Übungen

- 171 Übungen zur statistischen Methodenlehre II (GS) 2-std.
E. Härter und Mitarbeiter
 Z. u. O. werden noch bekanntgegeben

- 172 Übungen zur Vorlesung Mathematik für Wirtschaftswissenschaftler A (GS) 2-std.
G. Laven durch Mitarbeiter
 Z. u. O. werden noch bekanntgegeben
- 173 Statistisch-ökonomische Übungen für Fortgeschrittene 2-std.
P. Schulze durch Mitarbeiter
 Z. u. O. werden noch bekanntgegeben
- 174 Übung Statistik/Mathematik für Fortgeschrittene 2-std.
B. Wolf
 Di 16-18 RW 6

Kolloquien

- 175 Kolloquium zur Ökonometrie und mathematischen Wirtschaftstheorie für Examenssemester 2-std.
G. Laven
 Z. u. O. werden noch bekanntgegeben
- 176 Statistisch-ökonomisches Kolloquium für Examenssemester 1-std.
P. Schulze
 14-tägl.: Fr 12-14 Hs III

Seminare

- 177 Seminar Stochastik 2-std.
E. Härter
 Mo 10-12 RW 6
- 178 Ökonometrisches Seminar 2-std.
G. Laven
 Z. u. O. werden noch bekanntgegeben

Wirtschafts- und Sozialgeschichte

Vorlesung

- 179 Vorlesung zur Wirtschafts- und Sozialgeschichte. Westdeutsche Wirtschaftsgeschichte 1950-1990 2-std.
V. Hentschel
 Mo 14-16 Hs III

Seminare

- 180 Seminar zur Wirtschafts- und Sozialgeschichte. Geschichte der wirtschaftlichen Einigung Europas seit 1947 2-std.
V. Hentschel
 Di 10-12 Hs I
- 181 Seminar zur Wirtschafts- und Sozialgeschichte. Inflation und Depression. Zur Wirtschafts- und Sozialgeschichte der Weimarer Republik 2-std.
V. Hentschel
 Mo 10-12 R 101 Historisches Seminar

Wirtschaftspädagogik**Vorlesung**

- 182 Betriebspädagogik 2-std.
N.N.
 Fr 10-12 RW 2

Übungen

- 183 Wirtschaftspädagogische Grundbegriffe 2-std.
N.N.
 Do 10-12 RW 6

- 184 Computer und Unterricht 2-std.
Ch. Lenhart
 Mo 10-12 RW 5

Seminar

- 185 Forschungsmethoden in der Wirtschaftspädagogik 2-std.
N.N.
 Do 14-16 RW 6

Fremdsprachen**Übung**

- 186 Translation and Essay-Writing (Sprachschein der Oberstufe) 2-std.
P. Erlebach
 Fr 15-17 Hs V

Seminar

- 187 Culture and Economy in the English-Speaking World 2-std.
P. Erlebach
 Mo 17-19 Hs I



WÖTZEL FACHBUCH MAINZ GmbH

- Medizin ● Zahnmedizin ● Psychologie ● Naturwissenschaften
- Pharmazie ● Rechts- und Wirtschaftswissenschaften

... Fachliteratur für alle Ansprüche
 ... Selbstbedienung oder fachliche Beratung,
 erwachsen aus eigenem Studium

Staudingerweg 21, Studentenzentrum
 55128 Mainz, Telefon (0 61 31) 38 30 98 + 99 – Telefax (0 61 31) 38 35 46

Fachbereich 04: Medizin

- Postanschrift: 55131 Mainz
- Diensträume: Obere Zahlbacher Straße 63, Gebäude 912, Fax 17-34 87
- Dekan: Uni.-Prof. Dr. rer. nat. Rudolf WOLF
- Prodekan: Uni.-Prof. Dr. med. Sven Olaf HOFFMANN
- Sekretariat: Elisabeth SELTMANN, Monika DIERINGER, Tel. 17-31 80/34 75/73 86
- Promotionen: Bettina KRÖHLER, Tel. 17-31 86, Sprechzeiten Mo-Fr 9-12
- Habilitationen: Gisela RUMSEY, Tel. 17-28 32, Sprechzeiten Mo-Fr 9-12
- Haushalt: Heidemarie BRAUN, Tel. 17-34 82, Sprechzeiten Mo-Do 13-17; Roswitha HEBEL, Tel. 17-27 71, Sprechzeiten Mo-Fr 9-12
- Poststelle: Renate RUNKEL, Tel. 17-34 81

Bereichsausschuß Vorklinik

- Duesbergweg 6 (Campus universitatis)
- Postanschrift: 55099 Mainz, Fax 39-59 46
- Vorsitzender: Hochschuldozent Prof. Dr. med. Hans-Joachim BRETER
- Stellvertretender Vorsitzender: Uni.-Prof. Dr. med. Peter VAUPEL
- Sekretariat: Gisela SCHUMACHER, Duesbergweg 6, Zi. 01-633, Sprechzeiten Mo-Fr 9-11, Tel. 39-59 46

Bereichsausschuß Klinisch-Theoretische Institute

- Postfach 39 60, Obere Zahlbacher Straße 67, 55131 Mainz, Fax 39-23 59
- Vorsitzender: Univ.-Prof. Dr. med. Sucharit BHAKDI, Tel. 17-73 41
- Stellvertretender Vorsitzender: Uni.-Prof. Dr. med. Konrad LÖFFELHOLZ, Tel. 17-32 60
- Sekretariat: Margarete HOFFMANN, Obere Zahlbacher Straße 67, Zi. 945, Tel. 17-73 42, Sprechzeiten Mo-Fr 9-12

Informationen für Studierende

Studiendekan des Fachbereichs Medizin

und Beauftragter für Studienfachberatung für den Bereich Klinik (zugleich Unterrichtsbeauftragter für den 1., 2. und 3. klinischen Studienabschluß):

- Univ.-Prof. Dr. R. WANITSCHKE, Sprechzeiten Di-Do 11-11.30
Sekretariat: Maria-Theresia HERRMANN, Tel. 17-31 85, Sprechzeiten Mo-Do 9.30-11.30
Diensträume: Obere Zahlbacher Straße 63, 1. OG, Zi. 01-413, Fax 17-34 87, 55131 Mainz

Unterrichtsbeauftragter und Studienberater für den Bereich Vorklinik:

- Dr. K. BRODDA, Sprechzeiten Di, Do 13-13.30
Sekretariat: Edelgard NEUFURTH, Tel. 39-57 99, Sprechzeiten Mo-Fr 9-12
Diensträume: Duesbergweg 6 (Campus universitatis), Zi. 01-430

Einführungsveranstaltungen für Studienanfänger, Fach- und Hochschulortwechsler für Medizin und Zahnmedizin:

Dienstag, 19. Okt. 1993, 10-11, 14-15, Becherweg 13, Hs 19 (Campus universitatis)

Vertrauensdozenten für Ausländische Studierende

Bereich Vorklinik:

- Univ.-Prof. Dr. rer. nat. D. PETUTSCH-NIGK, Anatomisches Institut, Becherweg 13, Zi. 01-464, Tel. 39-25 32, Sprechzeiten n. V.
- Vertreter: Univ.-Prof. Dr. med. E. STOFFT, Anatomisches Institut, Becherweg 13, Tel. 39-21 72, Sprechzeiten n. V.
- Sekretariat: R. DECHAU, Zi. 01-494, Tel. 39-27 22, Sprechzeiten Mo-Fr 10-11

Bereich Klinisch-Theoretische Institute:

- Univ.-Prof. Dr. med. H. KILBINGER, Zi. 1348, Tel. 17-73 79, Sprechzeiten n. V., Obere Zahlbacher Straße 67

Bereich Klinikum:

- Hochschuldozent Prof. Dr. N. TREESE, II. Medizinische Klinik, Reisingerweg 2. Tel. 17-72 65, Dr. H. GAMM, III. Medizinische Klinik, Abteilung für Hämatologie, Naunynweg 1, Zi. 203, 2. Stock, Tel. 17-72 43, Sprechzeiten n. V., Sekretariat: Tel. 17-72 44

Beauftragter für die Ausstellung von Leistungsnachweisen gemäß BAföG:

- | | |
|--|--|
| <ul style="list-style-type: none"> ▪ Univ.-Prof. Dr. rer. nat. D. PETUTSCH-NIGK, Anatomisches Institut, Becherweg 13 (Campus universitatis), Tel. 39-25 32 Stellvertreter: Univ.-Prof. Dr. med. E. | <p>STOFFT, Anatomisches Institut, Becherweg 13, Tel. 39-21 72</p> <p>Sekretariat: R. DECHAU, Zi. 01-474, Tel. 39-22 39, Sprechzeiten Mo-Fr 10-11</p> |
|--|--|

Unterrichtsbeauftragte der Studienfächer der Medizin:

Vorklinik:

- *Anatomie:* Univ.-Prof. Dr. E. STOFFT, Anatomisches Institut, Tel. 39-21 72
- *Physiologie:* Univ.-Prof. Dr. Dr. W. BARNIKOL, Institut für Physiologie und Pathophysiologie, Tel. 39-59 78
- *Physiologische Chemie:* Univ.-Prof. Dr. Dr. B. SCHMIDT, Institut für Physiologische Chemie und Pathobiochemie, Tel. 39-59 22
- *Psychologie:* Univ.-Prof. Dr. G. HUPPMANN, Abt. f. Med. Psychologie u. Med. Soziologie, Tel. 39-59 04

Klinik:

- *Hygiene:* Hochschuldozent Dr. H. DUNKELBERG, Hygiene-Institut, Obere Zahlbacher Straße 67, Tel. 17-31 61
- *Mikrobiologie:* Univ.-Prof. Dr. rer. nat. M.

LOOS, Institut für Medizinische Mikrobiologie, Obere Zahlbacher Straße 67, Tel. 17-72 37, 17-31 44

- *Geschichte der Medizin:* Univ.-Prof. Dr. med. W. F. KÜMMEL, Medizinhistorisches Institut, Am Pulverturm 13, Tel. 17-73 55
- *Arbeits- und Sozialmedizin:* Univ.-Prof. Dr. med. J. KONIETZKO, Institut für Arbeits- und Sozialmedizin, Obere Zahlbacher Straße 67, Tel. 17-32 33
- *Immunologie:* Univ.-Prof. Dr. med. E. RÜDE, Institut für Immunologie, Obere Zahlbacher Straße 67, Tel. 17-72 88
- *Pharmakologie:* Hochschuldozent Dr. med. H. FUDER, Obere Zahlbacher Straße 67, Tel. 17-31 89
- *Rechtsmedizin:* Univ.-Prof. Dr. med. G. WALTHER, Institut für Rechtsmedizin, Pulverturm 3, Tel. 17-73 84

- *Anästhesiologie*: Univ.-Prof. Dr. med. M. HALMAGYI, Klinik für Anästhesiologie, Ehrlichweg 5, Tel. 17-71 72
- *Augenheilkunde*: PD Dr. N. PFEIFFER, Augenklinik, Helmholtzweg 1, Tel. 17-71 32
- *Chirurgie*: Dr. med. H. MENKE, Chirurgische Klinik, Ehrlichweg 6, Tel. 17-20 75
- *Dermatologie*: PDDr. med. P. SCHRAMM, Hautklinik, Helmholtzweg 16, Tel. 17-72 59
- *Gynäkologie und Geburtshilfe*: Prof. Dr. med. P. BROCKERHOFF, Klinik für Geburtshilfe und Frauenkrankheiten, Semeleweg 5, Tel. 17-73 16
- *Hals-Nasen-Ohren-Heilkunde*: Univ.-Prof. Dr. med. M. WOLFENBERGER, Hals-Nasen-Ohren-Klinik, Helmholtzweg 1, Tel. 17-27 95
- *Innere Medizin I*: Uni.-Prof. Dr. med. R. WANITSCHKE, I. Med. Klinik und Poliklinik, Naunynweg, Tel. 17-71 18
- *Innere Medizin II*: Prof. Dr. med. N. TREESE, II. Med. Klinik und Poliklinik, Billrothweg 2, Tel. 17-72 65
- *Innere Medizin III*: PD Dr. G. ZEILE, Abteilung für Hämatologie, Naunynweg 1, Tel. 17-71 48
- *Neurochirurgie*: PD Dr. R. SCHUBERT, Neurochirurgische Klinik, Czernyweg 9a, Tel. 17-21 13
- *Neurologie*: Dr. med. F. THÖMKE, Klinik und Poliklinik für Neurologie, Pettenkoferweg 5, Tel. 17-22 22
- *Orthopädie*: Univ.-Prof. Dr. med. E. PALME, Orthop., Billrothweg 6, Tel. 17-73 02
- *Pädiatrie*: Univ.-Prof. Dr. med. B.-K. JÜNGST, Kinderklinik, Czernyweg 1, Zi. Nr. 68, Tel. 17-73 28
- *Pathologie*: PD Dr. med. St. STÖRKEL, Institut für Pathologie, Reisingerweg 4, Zi. Nr. 01-110, Tel. 17-32 69
- *Psychiatrie*: Dr. med. N. SEYFEDDINIPUR, Psychiatrische Klinik und Polikl., Untere Zahlbacher Straße 8, Tel. 17-73 38
- *Psychotherapie*: Dr. med. U. T. EGLE, Klinik für Psychosomatische Medizin und Psychotherapie, Untere Zahlbacher Straße 8, Zi. 1.614, Tel. 17-73 44
- *Radiologie*: Univ.-Prof. Dr. med. J. KUTZNER, Institut für Klinische Strahlenkunde, Bau 4a, Keller, Naunynweg 9, Tel. 17-71 25
- *Statistik und Dokumentation*: Univ.-Prof. Dr. med. G. HOMMEL, Institut für Med. Statistik und Dokumentation, Obere Zahlbacher Straße 69, Zi. Nr. 108, Tel. 17-32 32
- *Urologie*: PD Dr. St. MÜLLER, Urologische Klinik, Pettenkoferweg, Bau 604, Zi. E 223, Tel. 17-71 78
- *Allgemeinmedizin*: Dr. med. G. FAUST, Münsterplatz 10, 6500 Mainz, Tel. 22-06 02

Studienfächer und -abschlußmöglichkeiten

- **Medizin**: Staatsexamen; Promotion, die eine Abschlußprüfung voraussetzt.
- **Zahnmedizin**: Staatsexamen; Promotion, die eine Abschlußprüfung voraussetzt.
- **Zulassungsbeschränkungen**: Das Studium der Medizin und der Zahnmedizin ist zulassungsbeschränkt; Bewerbungen sind an die ZVS, Sonnenstraße 171, 44128 Dortmund, zu richten.

Studien-, Prüfungs- und Promotionsordnungen

Staatsexamen

Medizin

Die Studienordnung des Fachbereichs Medizin der Johannes Gutenberg-Universität Mainz im Rahmen der Ausbildungs- und Studienordnung für das Studium der Medizin ist im Studiendekanat des Fachbereichs Medizin erhältlich.

»Approbationsordnung für Ärzte« (ÄAppO) vom 28.10.1970 in der Fassung der Bekanntmachung vom 14.7.1987 (BGBl. I, S. 1593) und 7. Verordnung zur Änderung der Approbationsordnung für Ärzte vom 21.12.1989. (Die Approbationsordnung ist zu beziehen

vom Deutschen Ärzte-Verlag GmbH, Lövenich, Kreis Köln.)

- Organisation und Durchführung des mündlichen Abschnitts in der Ärztlichen Vorprüfung (ÄAppO). Beauftragter: Hochschuldozent Dr. H. J. BRETER. Vertreter: Uni.-Prof. Dr. Dr. B. SCHMIDT
- Organisation und Durchführung der mündlichen Prüfungen im 2. Abschnitt der Ärztlichen Prüfung (ÄAppO). Beauftragter: Uni.-Prof. Dr. R. WOLF
- Prüfungskommission für den mündlichen Teil des 3. Abschnitts der Ärztlichen Prüfung (ÄAppO). Vorsitzender: Uni.-Prof. Dr. Dr. K. H. MEYER ZUM BÜSCHENFELDE. Vertr.: Uni.-Prof. Dr. M. THELEN
- Landesprüfungsamt für Studierende der Medizin und Pharmazie: s. S.76

Zahnmedizin

Der Studienplan für das Studium der Zahn-, Mund- und Kieferheilkunde an der Johannes Gutenberg-Universität Mainz ist im Geschäftszimmer der Klinik und Polikliniken für Zahn-, Mund- und Kieferkrankheiten erhältlich.

Approbationsordnung für Zahnärzte in der Fassung vom 19. 6. 1964, zuletzt geändert durch die Verordnung vom 8. 1. 1987 (BGBl. I, S. 114).

- Ausschuß für die naturwissenschaftliche und zahnärztliche Vorprüfung. Vorsitzender: Univ.-Prof. Dr. P. VAUPEL. Vertreter: Univ.-Prof. Dr. D. PETUTSCHNIGK; Univ.-Prof. Dr. Dr. B. SCHMIDT
- Ausschuß für zahnärztliche Prüfung

Vorsitzender: Univ.-Prof. Dr. H. MÜNTEFERING. Vertreter: Univ.-Prof. Dr. K. EWE, Univ.-Prof. Dr. em. H. MARX
Geschäftsstelle: Ursula BICHMANN, Landesprüfungsamt für Studierende der Medizin und Pharmazie, Bauhofstraße 9, 55116 Mainz, Sprechzeiten: Mo-Fr 9-12, Tel. 16-44 60, s. S. 76

Promotion

Die Promotionsordnung des Fachbereichs Medizin der Johannes Gutenberg-Universität Mainz ist im Dekanat, Promotionsbüro, Tel. 31 86, erhältlich.

Der Fachbereich Medizin verleiht den akademischen Grad eines Doktors der Medizin (Dr. med.), eines Doktors der Zahnmedizin (Dr. med. dent.) sowie eines Doktors der physiologischen Wissenschaften (Dr. rer. physiol.).

Institut für medizinische und pharmazeutische Prüfungsfragen

Große Langgasse 8, 55116 Mainz 1, Tel. 28-13-0

Anschrift der Fachschaften

- Medizin Vorklinik, Becherweg 13, Anatomisches Institut, Zi. 00-414. Tel. 39-34 65, 55131 Mainz
- Medizin Klinik, Obere Zahlbacher Straße 63, UG, Tel. 17-25 37, 6500 Mainz
- Zahnmedizin Vorklinik, Becherweg 13, Anatomisches Institut, Zi. 00-412, Tel. 39-33 90, 55099 Mainz
- Zahnmedizin Klinik, Augustusplatz 2, Keller, Tel. 17-28 62, 55131 Mainz

Wissenschaftliche Einrichtungen

Integrierte wissenschaftliche Einrichtungen mit eigener Leitung und eigener Verwaltung.

Bereich Vorklinik

Die wissenschaftlichen Einrichtungen des Bereichs Vorklinik befinden sich auf dem Campus universitatis, 55099 Mainz, Fax 39-59 46

Anatomisches Institut

- Becherweg 13, Fax 39-54 01
- Postanschrift: 55099 Mainz
- Leitung: Univ.-Prof. Dr. E. Schulte, Sekretariat: R. Dechau, Zi. 1494, Tel. 39-27 22, N.N., Zi. 1474, Tel. 39-22 39 Univ.-Prof. Dr. L. Vollrath, Tel. 39-23 62, Sekretariat: U. Hulick, G. Seewald, Tel. 39-23 61, Fax 39-37 19
- Universitätsprofessoren: Dr. D. Petutschnig, Tel. 39-25 32, Dr. J. Schindelmeiser, Tel. 39-25 49, Dr. E. Stofft, Tel. 39-21 72, Dr. E. Weihe, Tel. 39-27 31
- Hochschuldozent: Dr. S. Reuss, Tel. 39-32 07
- Wissenschaftliche Assistenten: Dr. D. Nohr, Dr. A. Zschäbitz
- Wiss. Mitarbeiter: Dr. P. Huhn, Dr. C. Khaledpour, Dr. V. Krahn, Dr. Th. Müller, Dr. J. Rienäcker, Dr. J. Rude, M. Schäfer, J. Schenda, Dr. R. Spessert

Institut für Physiologie und Pathophysiologie

- Duesbergweg 6, Fax 39-57 74
- Postanschrift 55099 Mainz

Leitung Physiologie:

- Univ.-Prof. Dr. Dr. G. Thews, Tel. 39-59 44, Sekretariat: I. Menzel, Tel. 39-59 44
- Universitätsprofessoren: Dr. Dr. W. Barnikol, Tel. 39-59 78, Dr. R.-D. Treede, Tel. 39-57 15

- Hochschuldozent: Prof. Dr. G. Böhmer, Tel. 39-57 70
- Wiss. Mitarbeiter: Dr. J. Bergeler, Dr. K. Brodda, Dr. K. Groebe, Dr. W. Magerl, Dr. D. Meyer, H. Pötzschke, H. Vogel

Leitung Pathophysiologie:

- Univ.-Prof. Dr. P. Vaupel, M.A./Univ. Harvard, Tel. 39-59 29, Sekretariat: H. Rahn, S. Bua, Tel. 39-59 29
- Universitätsprofessor: Dr. R. Zander, Tel. 39-59 30
- Hochschuldozent: Prof. Dr. W. Müller-Klieser, Tel. 39-57 61
- Wiss. Mitarbeiter: D. Bickes-Kelleher, Ph. D., U. Karbach, Dr. W. Lang, Dipl.-Biol. S. Walenta

Institut für Physiologische Chemie und Pathobiochemie

- Duesbergweg 6, Tel. 39-59 11, Fax 39-35 36
- Postanschrift: 55099 Mainz
- Geschäftsführender Leiter: Univ.-Prof. Dr. A. Maelicke, Tel. 39-59 11, Fax 39-35 36, Sekretariat: V. Wölfle, Tel. 39-59 11
- Institutssekretariat: E. Wichmann, Tel. 39-59 19
- Universitätsprofessoren: Dr. W. Müller-Esterl, Tel. 39-58 90, Sekretariat: S. Holz, Tel. 39-58 90, Fax 39-57 92, Dr. Dr. B. Schmidt, Tel. 39-59 22, Dr. D. Weinblum, Tel. 39-59 37, Dr. E. J. Zöllner (beurlaubt)
- Hochschuldozenten: Prof. Dr. J. Arendes, Tel. 39-59 36, Prof. Dr. H.-J. Breter, Tel. 39-59 09

- Privatdozent:
Dr. H.-K. Biesalski, Tel. 39-58 95
- Wiss. Assistenten:
Dr. W. Jahnen-Dechent, Tel. 39-57 93,
Dr. E. Lang, Tel. 39-57 88,
Dr. S. Reinhardt-Maelicke, Tel. 39-57 88,
Dr. Ch. Schröder, Tel. 39-57 93,
Dr. J. Zimmermann, Tel. 39-31 85
- Wiss. Mitarbeiter: Dr. R. Blasberg, Dr. M. Geisert, Dr. A. Maidhof, Dr. A. Schrattenholz-Hammar, Tel. 39-59 97

Abteilung für Angewandte Molekularbiologie

- Duesbergweg 6, Fax 39-52 43
- Postanschrift: 55099 Mainz

Bereich Klinisch-Theoretische Institute

Hygiene-Institut

- Obere Zahlbacher Str. 67 (Hochhaus), Gebäude 905
- Postanschrift: Obere Zahlbacher Str. 67, 55131 Mainz
- Komm. Leitung: Hochschuldozent Dr. H. Dunkelberg, Tel. 17-32 26,
Sekretariat: G. Rohrbeck, Sprechzeiten 7.30-16, Zi. 708, Tel. 17-31 61
- Hochschuldozent:
Dr. H. Dunkelberg, Tel. 17-31 59
- Privatdozent:
Dr. H. R. Edenharder, Tel. 17-31 63
- Wiss. Mitarbeiter: Dr. I. Beuermann, Dr. E. Lossen-Geissler, Tel. 17-31 24, Dipl.-Chem. G. Hartmetz, Tel. 17-31 62, J. R. Wittig, Tel. 17-31 49

Institut für Medizinische Mikrobiologie

- Obere Zahlbacher Straße 67 (Hochhaus) Gebäude 905
- Postanschrift: Obere Zahlbacher Str. 67, 55131 Mainz
- Leitung: Univ.-Prof. Dr. S. Bhakdi, Tel. 17-73 41,

- Leitung: Univ.-Prof. Dr. W. E. G. Müller, Tel. 39-59 10
- Sekretariat: D. Lutz, Tel. 39-57 89, Fax 39-52 43
- Hochschuldozenten:
Prof. Dr. M. Bachmann, Stiftungsprofessur des Stifterverbands für die Deutsche Wissenschaft, Tel. 39-57 95,
Prof. Dr. Dr. H.-Ch. Schröder, Tel. 39-57 91

Abteilung für Medizinische Psychologie und Medizinische Soziologie

- Duesbergweg 6
- Postanschrift: 55099 Mainz
- Leitung: Univ.-Prof. Dr. G. Huppmann, Sekretariat: H. Baus, Tel. 39-59 04
- Wiss. Mitarbeiter: F. Altenhofen, S. Fischbeck, A. Klug, P. Nagel, A. Rübemann

Sekretariat: M. Hoffmann, Tel. 17-73 42, Sprechzeiten 8-17, Zi. 945

- Krankenhaushygiene:
Sekretariat: S. Jung Tel. 17-32 25,
Wiss. Mitarbeiter: Dr. R. Machmerth
- Universitätsprofessoren:
Dr. M. Loos, Tel. 17-72 37/31 44,
Dr. R. E. Streeck, Tel. 17-32 09
- Wiss. Mitarbeiter: Dr. S. Daniello, Dr. Ch. von Eichel-Streiber, Dr. R. Genitsariotis, Dr. G. Gruber, Dipl.-Biol. A. Haverkamp, Dr. M. Husmann, Dr. D. Jonas, M. Kaul, M. Lingen, Dr. C. Mangold, Dr. E. Martin, Dipl.-Ing., Apoth. R. Nagel, Dr. M. Palmer, Dr. M. Sapp, P. Trinder, Dr. I. Walev, Dr. K. Weise, Dr. U. Weiler

Medizinhistorisches Institut

- Am Pulverturm 13, Gebäude 906
- Postanschrift: Am Pulverturm 13, 55131 Mainz
- Leitung: Univ.-Prof. Dr. W. F. Kümmel, Tel. 17-73 55,
Sekretariat: Brigitte Merl, Sprechzeiten 8-17, Zi. 00131, Tel. 17-73 56

- Bibliothek: Dipl.-Bibliothekarin C. Waurick, Dipl.-Bibliothekarin Dr. K. Wendt, Tel. 17-73 54, Zi. U 1124
- Hochschuldozenten:
Prof. Dr. K. D. Fischer,
Dr. G. Lilienthal Tel. 17-71 92
- Wiss. Mitarbeiter:
Dr. M. Kutzer, Tel. 17-32 34

*Soemmerring-Forschungsstelle
gemeinsam mit der Akademie der
Wissenschaften und der Literatur Mainz:*

- Wiss. Mitarbeiter:
Dr. phil. F. Dumont, Tel. 17-32 58 (Akademie der Wissenschaften und der Literatur Mainz, Tel. 5 77 32), St. Grus M.A.
- Lehrbeauftragter:
Dr. K.-D. Thomann, Tel. 17-71 92

Medizinhistorisches Journal

Zentralredaktion: M. Blasczyk

Institut für Arbeits- und Sozialmedizin

- Obere Zahlbacher Straße 67 (Hochhaus), Gebäude 905
- Postanschrift: Obere Zahlbacher Straße 67, 55131 Mainz
- Leitung: Univ.-Prof. Dr. J. Konietzko, Tel. 17-32 33/32 35, Sekretariat: H. Disper in Sampietro, Zi. 302, Tel. 17-32 33/35
- Wiss. Mitarbeiter: Dr. D. Jung, Tel. 17-32 02, Dr. O. Mayer-Popken, Tel. 17-31 19, Dr. A. Muttray, Tel. 17-31 21, St. Riedel

Institut für Immunologie

- Obere Zahlbacher Straße 67 (Hochhaus) Gebäude 905
- Postanschrift: Obere Zahlbacher Straße 67, 55131 Mainz
- Leitung: Univ.-Prof. Dr. E. Rüde, Tel. 17-72 88
Sekretariat: A. Körber, Tel. 17-72 88, K. Fetzer, Tel. 17-72 88

- Hochschuldozentin:
Dr. A. Reske-Kunz, Tel. 17-32 29
- Wiss. Mitarbeiter: Dr. T. Germann, Dr. G. Gradehandt, Dr. K. Reske, Tel. 17-71 56, Dr. E. Schmitt, Tel. 17-32 28, Dr. R. Zecher, Tel. 17-22 36

Pharmakologisches Institut

- Obere Zahlbacher Straße 67 (Hochhaus), Gebäude 905
- Postanschrift: Obere Zahlbacher Straße 67, 55131 Mainz
- Geschäftsführender Leiter: Univ.-Prof. Dr. K. Löffelholz, Tel. 17-32 60,
Stellvertreter: Univ.-Prof. Dr. H. Kilbinger, Tel. 17-73 79,
Sekretariat: M. Hassemer, Sprechzeiten 8-17, Zi. 1106, Tel. 17-71 70
- Sekretariat für studentische Angelegenheiten: E. Kirschnitzki, Sprechzeiten 8-12, Zi. 1111, Tel. 17-31 71
- Universitätsprofessoren:
Dr. K. Löffelholz, Tel. 17-32 60,
Dr. H. Nawrath, Tel. 17-72 98
- Hochschuldozenten:
Dr. H. Fuder, Tel. 17-31 89,
Dr. I. Wessler, Tel. 17-73 98
- Wiss. Assistent: Dr. J. Klein
- Wiss. Mitarbeiter: Dr. I. Bognar-Steinberg, C. Hölz, P. Klemm, Akad. Direktorin Dr. R. Lindmar, T. Reinheimer

Abteilung für Neuropharmakologie

- Obere Zahlbacher Straße 67 (Hochhaus), Gebäude 905
- Postanschrift: Obere Zahlbacher Straße 67, 55131 Mainz
- Leitung: Univ.-Prof. Dr. H. Kilbinger, Tel. 17-73 79
- Wiss. Mitarbeiter: N.N.

Institut für Toxikologie

- Obere Zahlbacher Straße 67 (Hochhaus), Gebäude 905, Fax 23 05 06

- Postanschrift: Obere Zahlbacher Straße 67, 55131 Mainz
- Leitung: Univ.-Prof. Dr. F. Oesch, Tel. 23 17 20, Sekretariat: I. Böhm, Sprechzeiten 8-17, Zi. 450, Tel. 17-72 36
- Hochschuldozenten: Dr. H.-R. Glatt, Tel. 17-43 74, Dr. K.-L. Platt, Tel. 17-43 70, Dr. R. Wieser, Tel. 17-30 66
- Wiss. Mitarbeiter: Dr. M. Arand, Dr. B. Diener, Dr. T. Friedberg, Tel. 17-43 65, Dr. J. Fuchs, Dr. B. Oesch, Dr. A. Seidel, Dr. P. Steinberg

Abteilung für Angewandte Toxikologie

- Obere Zahlbacher Straße 67 (Hochhaus), Gebäude 905
- Postanschrift: Obere Zahlbacher Straße 67, 55131 Mainz
- Leitung: N.N.

Bereich Klinikum

Allgemeinmedizin

- Am Pulverturm 13, 3. OG, Fax 17-66 01
- Lehrbeauftragte: Dr. G. Faust, Dr. G. Gerhard, Dr. J. Hardt, Dr. M. Hinz, Dr. P. Hoffmann, Dr. B. Schmaltz
- Sekretariat: G. Veit, Tel. 17-32 40, Sprechzeiten Mo-Fr 9-11

Klinik für Anästhesiologie

- Ehrlichweg, Gebäude 505, Fax 17-66 49
- Postanschrift: 55101 Mainz
- Direktor: Univ.-Prof. Dr. W. Dick, Sekretariat: U. Krämer, Tel. 17-71 17
- Universitätsprofessoren: Dr. M. Halmágyi, Tel. 17-71 72, Dr. J. Jage, Tel. 17-72 73
- Hochschuldozent: Dr. W. Heinrichs, Tel. 17-71 75
- Oberarzt-/Kliniksekretariat: T. Pollok, Tel. 17-67 55, S. Wex, Tel. 17-72 73, G. Orth, Tel. 17-67 55

- Wiss. Mitarbeiter: N.N.

Institut für Rechtsmedizin

- Am Pulverturm 3, Gebäude 908, Fax 39-31 83
- Postanschrift: Am Pulverturm 3, 55131 Mainz
- Leitung: Univ.-Prof. Dr. Ch. Rittner, Tel. 17-73 87/35 11, Sekretariat: H. Bergweiler, Sprechzeiten 8-17, Tel. 17-73 87/35 11
- Universitätsprofessoren: Dr. Dr. R. Urban, Tel. 17-21 79, Dr. G. Walther, Tel. 17-73 84
- Privatdozent: Dr. S. Ogbuihi
- Wiss. Mitarbeiter: Dr. J. Becker, Akad. Direktor Dr. R. Hackel, Th. Kaufmann, Dr. G. Lasczkowski, Dr. L. Penzes, Dr. L. Pötsch-Schneider, Dr. Th. Riepert, Dr. P. M. Schneider

- Privatdozent: Dr. P.-P. Kleemann, Tel. 17-71 68
- Wiss. Mitarbeiter: H. Achterberg, P. Bäcker, C. Barrachina Segura, A. Betzenberger, Dr. E. Bloh, J. Brachlow, Dr. F. R. Brost, H. Buggenhagen, Dr. J. Collo, P. Diehl, C. Dietz, Dr. S. Doetsch, Dr. D. Duda, Dr. B. Eberle, Dr. M. Einig, Dr. D. Elich, Dr. K. Erdmann, Dr. U. Fauth, K. Fichtner, S. Fieger, Dr. M. Freudenmann, H. Gervais, B. Grass, G. Harsch-Menzel, Dr. H. Hartje, Dr. B. Hauf (beurlaubt), Dr. H. J. Hennes, Dr. E. Herrmann, B. Hiller, Dr. R. Janik, Dr. R. Kentner, Dr. Th. Kern, T. Kerz, Dr. A. Klein, Dr. U. Kleinheisterkamp, A. Koch, Dr. J. Krissel, Dr. P. Kuleszynski, F. Latorre, K.-H. Leyser, Dr. R. Ließem-Sachse, Dr. Dr. M. Lipp, Dr. K. Luckhaupt-Koch, U. Mantzke, Dr. D. Maurer, Dr. M. Meyerhoff, V. Mihaljevic, St. Mönk, W. Otter, Dr. S. Otto, J. Paul, I. Puente-Gonzalez, Dr. E. Quirin, Dr. G. Ras-

kin, K. Reiff, H. Rocha de Oliveira, U. Rosenow, B. R uth, M. Rugeles-Quijano, Dr. M. Sch fer, G. Scherer, Dr. A. Scherhag, Dr. A. Schmidt, T. Schneider, B. Scholz, Dr. R. Schwab, Dr. A. Stanek, Dr. U. Strecker, V. Str hle, M. Thei , A. Thierbach, I. Tzanova, Dr. M. Viguier-L we, Dr. B. Wagemann, N. Weiler, Dr. G. Wissner, A. Withelm

Institut f r Klinische Strahlenkunde

- Naunynweg, Geb ude 210
- Postanschrift: 55101 Mainz
- Gesch ftsf hrender Direktor:
Univ.-Prof. Dr. M. Thelen, Tel. 17-73 70,
Sekretariat: R. G rges, Tel. 17-73 71

Abteilung f r Radiologische Diagnostik und Strahlentherapie

- Naunynweg, Geb ude 210
- Postanschrift: 55101 Mainz
- Leitung: Univ.-Prof. Dr. M. Thelen,
Tel. 17-73 70,
Sekretariat: R. G rges, Tel. 17-73 71
- Universit tsprofessoren:
Dr. J. Kutzner, Tel. 17-71 25,
Dr. H. Schild, Tel. 17-71 26/20 48
- Wiss. Mitarbeiter: E. B ock, Dr. St. Boor, Dr. Ch. D ber, P. Grebe, U. J ger, H. Kaltenborn, H.-U. Kauczor, Dr. W. Kersjes, Dr. K. F. Kreitner, Dr. U. Metzmann, Dr. P. Mildenberger, W. Mohr, Dr. A. M ller, H. Nilgens, Dr. A. Oberstein, Dr. M. Pitton, Dr. O. Rompel, Dr. H. P. R sler, S. Schadmand-Fischer, Dr. G. Schau , Dr. K. Schunk, Dr. F. Schweden, Dr. H. Schwickert, Dr. F. St rkel, Dr. H. Strunk, Dr. A. Teifke, Dr. E. Voges, Dr. W. Weber, Dr. C. Wieland-Schneider, Dr. C. Wismann, Dr. H. v. Zitzewitz

Medizinische Physik

- Naunynweg, Geb ude 210
- Postanschrift: 55101 Mainz
- Univ.-Prof. Dr. R. Wolf, Tel. 17-73 77

Abteilung f r Neuroradiologie

- Czernyweg, Geb ude 505
- Postanschrift: 55101 Mainz
- Leitung: Univ.-Prof. Dr. P. Stoeter,
Tel. 17-71 41,
Sekretariat: M. Taschner, Zi. E 161,
Tel. 17-71 39
- Wiss. Mitarbeiter: Dr. K. R. Atzor, Dr. K. Br hl, Dr. J. Gawehn, Dr. W. M ller-Forell, Dr. K. Ringel, Dr. H. Stolz, J. Tintera

Klinik mit Poliklinik f r Nuklearmedizin

- Naunynweg, Geb ude 210, Fax 17-23 86
- Postanschrift: 55101 Mainz
- Direktor:
Univ.-Prof. Dr. K. Hahn, Tel. 17-71 24,
Sekretariat: C. K fner, Tel. 17-28 01
- Universit tsprofessoren:
Dr. Dr. A. Bockisch, Tel. 17-21 09,
Dr. D. Ei ner, Tel. 17-21 09
- Wiss. Mitarbeiter: Dr. J. Andreas, Dr. M. Diaz, Dr. K.-M. D mpelfeld, Dr. R. G rges, Dr. W. Grimm, Dr. A. Hach, Dr. M. Meyer, Dr. G. Meyer, Dr. O. Nickel, Dr. R. Piepenburg, Dipl.-Phys. H. Reber

Institut f r Pathologie

- Reisingerweg, Geb ude 706, Fax 17-66 04
- Postanschrift: 55101 Mainz
- Direktor: Univ.-Prof. C. J. Kirkpatrick, M. D. Ph. D., D. Sc., Tel. 17-73 01,
Sekretariat: U. Zsch ck, Tel. 17-73 05
- Universit tsprofessor:
Dr. H.-P. Dienes, Tel. 17-73 01
- Privatdozenten:
Dr. R. Moll, Tel. 17-32 65,
Dr. St. St rkel, Tel. 17-32 69
- Wiss. Mitarbeiter: Dr. F. Bittinger, Dr. V. Dries, Dr. H.-D. John, Ch. Klein, Dr. Th. von Kooten, Dr. M. Mitze, Dr. M. Otto, Dr. P. Schirmacher, Dr. C. Seidl, Dr. U. Wengler-Becker, Dr. U. Werner

Abteilung für Neuropathologie

- Reisingerweg, Gebäude 706, Fax 17-66 06
- Postanschrift: 55101 Mainz
- Leitung: Univ.-Prof. Dr. H. H. Goebel, Tel. 17-32 13, Sekretariat: B. Jost, L. Willms, Tel. 17-73 08, N. Zi. 01-229
- Wiss. Mitarbeiter: Dr. J. Bohl, Tel. 17-67 18, Dr. A. Bornemann, Tel. 17-67 16

Abteilung für Kinderpathologie

- Reisingerweg, Gebäude 706
- Postanschrift: 55101 Mainz
- Leitung: Univ.-Prof. Dr. H. Müntefering, Tel. 17-73 09, Sekretariat: Ch. Schmalzel, R. Sody, Tel. 17-73 09
- Wiss. Mitarbeiter: Dr. W. Coerd, Dr. G. Fricke, Dr. J. Olert, Dr. E. Steiner

Institut für Medizinische Statistik und Dokumentation

- Obere Zahlbacher Straße 69, Gebäude 902, Fax 17-29 68
- Postanschrift: Obere Zahlbacher Straße 69, 55131 Mainz
- Direktor: Univ.-Prof. Dr. J. Michaelis, Tel. 17-32 52, Sekretariat: G. Klein, Zi. 109, Tel. 17-73 69
- Universitätsprofessoren: Dr. G. Hommel, Tel. 17-32 32, Dr. K. Pommerening, Tel. 17-31 06
- Privatdozent: Dr. S. Wellek, Tel. 17-31 07
- Wiss. Mitarbeiter: U. Jendrysiak, R. Lippold, B. Nafe, Dr. E. Scheidt, Dr. K.-H. Schicketanz, O. Thews, T. Westermeier, G. Wetter

Koordinationsausschuß der Medizinischen Kliniken

- Vorsitzender: Univ.-Prof. Dr. J. Meyer
- Stellv. Vorsitzender: Univ.-Prof. Dr. R. Ferlinz

I. Medizinische Klinik und Poliklinik

- Helmholtzweg, Gebäude 301, Fax 2223 32
- Postanschrift: 55101 Mainz
- Direktor: Univ.-Prof. Dr. Dr. K.-H. Meyer zum Büschenfelde
- Sekretariat: I. Pucher-Palmer, Tel. 17-72 75/72 76
- Kliniksekretariat: U. Schnell, Tel. 17-73 95
- Pathophysiologie Univ.-Prof. Dr. B. Fleischer, Tel. 17-28 65
- Universitätsprofessoren: Dr. K. Ewe, Tel. 17-72 99, Dr. H. Köhler, Tel. 17-73 93/71 53, Dr. W. Ohler, Tel. 17-72 80, Dr. R. Wanitschke, Tel. 17-71 18
- Universitätsprofessor auf Zeit: Dr. W. Dippold, Tel. 17-71 91/71 04
- Hochschuldozent: Dr. G. Gerken, Tel. 17-68 39
- Privatdozent: Dr. W. Mayet
- Oberarztsekretariat: Gebäude 701, 10. OG: N. N. Tel. 17-71 04
- Wiss. Mitarbeiter: Dr. U. Altes, Dr. W. Böcher, Dr. H. Bernhard, Dr. R. Duchmann, Dr. K. M. Essig, Dr. M. Girndt, Dr. W. Gödderz, Dr. F. Gohlke, Dr. A. Große, Dr. M. Heike, Dr. I. Helmreich-Becker, Dr. E. Hermann, W. Herr, Dr. F. Himmelsbach, Dr. Th. Höhler, Dr. R. Klingel, Dr. T. Knittel, Dr. P. Knolle, Dr. E. Köhler, Dr. H. Löhr, Dr. A. Lohse, Dr. W. Mayet, Dr. M. Neurath, Dr. E.-W. Pascher, Dr. M. Peters, Dr. U. Protzer, Dr. B. Rude, Dr. J. Schlaak, Dr. M. Schnütgen, Dr. A. Schwarting, Dr. G. Teuber, Dr. H. Thomssen, Dr. U. Treichel, Dr. E. Wandel, Dr. K. Weber, Dr. A.-D. Wirth, Dr. B. Wittig, Dr. T. Woelfel, Dr. E. Zyzik

II. Medizinische Klinik und Poliklinik

- Reisingerweg, Gebäude 701, Fax 22 23 32
- Postanschrift: 55101 Mainz
- Direktor: Univ.-Prof. Dr. J. Meyer, Tel. 17-72 50,

Sekretariat: Bettina Reichhardt,
Tel. 17-72 51

- Universitätsprofessor: N.N.
Sekretariat: B. Rady, Tel. 17-26 33,
Dr. L. S. Weilemann, Tel. 17-71 67
- Hochschuldozenten:
Prof. Dr. N. Treese, Tel. 17-72 65,
Dr. S. Mohr-Kahaly, Tel. 17-24 63
- Privatdozenten:
Dr. H. Bierbach, Tel. 17-72 66,
Dr. R. Brennecke, Tel. 17-71 63,
Dr. K.-J. Henrichs, Tel. 17-22 30,
Dr. H.-J. Rupprecht, Tel. 17-72 67
- Wiss. Mitarbeiter: Dr. Ch. Bickel, Dr. A. Brand, Dr. Th. Busch, Dr. H. Darius, U. Dietz, Dr. M. Dobler, Dr. M. Drexler, Dr. S. Epperlein, Dr. Th. Fischer, Dr. M. Gartenschläger, Dr. E. Himmrich, Dr. H. Jakob, Dr. M. Kern, H. Kopp, L. I. Kupferwasser, Dr. G. Kurz, A. Liebrich, T. Makowski, Dr. B. Nalenz, Dr. U. Nixdorf, J. Rörig, Dr. H. Schinzel, Dr. C. Solbach, Dr. M. Spiecker, Dr. M. Spiegel, P. Stähr, Dr. A. Stürer, Dr. St. Wagner, N. Wittlich, Dr. R. Zotz

III. Medizinische Klinik und Poliklinik

- Kilianweg, Gebäude 303
- Postanschrift: 55101 Mainz
- Geschäftsführender Direktor:
Univ.-Prof. Dr. J. Beyer, Tel. 17-72 55,
Sekretariat: A. Nitzschke, Tel. 17-72 60

Abteilung für Innere Medizin mit Schwerpunkt Endokrinologie

- Naunynweg, Gebäude 303
- Postanschrift: 55101 Mainz
- Leitung: Univ.-Prof. Dr. J. Beyer,
Tel. 17-72 55,
Sekretariat: A. Nitzschke, U. Haag,
Tel. 17-72 60, Fax 17-66 19
- Privatdozenten:
Dr. J. Schrezenmeir, Tel. 17-33 20,
Dr. G. Kahaly, Tel. 17-68 46, Dipl.-Psych.
Dr. H. Lehnert, Tel. 17-23 67
- Wiss. Mitarbeiter: Dr. A. Ambrosch, Dipl.-

Biol. P. Feilen, Dipl.-oec. troph. S. Fenselau, Dr. Th. Forst, Dr. Ch. Hansen, Ch. Jahn, Dr. P. Kann, Dr. D. Kopf, Dr. E. Küstner, Dipl.-Biol. U. Kretz, Dr. Chr. Laue, Dipl.-Chem. PD Dr. K. Lichtwald, Tel. 17-72 68, Dr. W. Omran, Dipl.-Biol. E. Otto, Dipl.-Ing. P. Papasov, Dipl.-oec. troph. M. Schneider, St. Scholz, Dipl.-Biol. C. Schulz, Dr. G. Schulz, Dipl.-Chem. Th. Walter, Dipl.-oec. troph. Dr. Dr. P. Weber

Abteilung für Innere Medizin mit Schwerpunkt Hämatologie

- Naunynweg, Gebäude 302, Fax 17-72 52
- Postanschrift: 55101 Mainz
- Leitung: Univ.-Prof. Dr. Ch. Huber,
Tel. 17-72 81,
Sekretariat: M. Astheimer, Tel. 17-25 81
- Hochschuldozenten:
Dr. C. Peschel, Tel. 17-73 94,
Dr. B. Seliger, Tel. 17-33 13
- Privatdozenten:
Dr. W. Aulitzky, Tel. 17-39 66,
Dr. G. Zeile, Tel. 17-71 48,
Sekretariat: S. Plewa, Tel. 17-39 65
- Wiss. Mitarbeiter: M.-J. Aman, Dipl.-Biol. C. Bauer, Dr. H.-J. Decker, Dr. H. G. Derigs, J. Goldschmitt, M. Heep, Dipl.-Biol. A. Höhne, C. P. Heußel, Dipl.-Biol. Dr. K. Kolbe, Dr. J. G. Lange, Dipl.-Biol. S. Lohmann, G. Matzke, W. Meyenburg, Dipl.-Biol. S. Papadileris, R. Schäfer, Dr. P. Schäfer-Witte, Dr. F. Schneller, Dr. M. Schuler, Dipl.-Biol. A. Schwenzer, Dr. A. Thews, Dipl.-Biol. H. Voß, Dr. M. Weber, Dipl.-Biol. Dr. M. Wieser, Dr. C. Wölfel
- Strahlenschutzarzt:
Dr. H. Gamm, Tel. 17-72 43
- Strahlenschutzsekretariat:
St. Allebrand, Tel. 17-72 44

Abteilung für Innere Medizin mit Schwerpunkt Pneumologie

- Kilianweg, Gebäude 409, Fax 17-66 68
- Postanschrift: 55101 Mainz

- Leitung: Univ.-Prof. Dr. R. Ferlinz, Tel. 17-72 70, Sekretariat: U. Jäger, Tel. 17-72 71
- Privatdozent: Dr. J. Lorenz, Tel. 17-22 44
- Wiss. Mitarbeiter: Dr. M. Buchenroth, Dr. M. B. Diallo, Dr. B. Fischer, Dr. K. Kelbel, Dipl.-Chem. Dr. med. K. H. Kienast, Dr. M. M. Knorst, Dr. G. Lenci-Gartenschläger, Dr. I. Müller, Dipl.-Biol. R. Paulus, Dr. R. Rose, Dr. J. Schlegel, Dr. K. Wilhelm, Ch. Ziegelmayr, Dipl.-Biol. G. Zissel

Institut für Klinische Chemie und Laboratoriumsmedizin

- Naunynweg, Gebäude 208
- Postanschrift: 55101 Mainz
- Direktor: Univ.-Prof. Dr. W. Prellwitz, Tel. 17-71 90, Sekretariat: H. Plaul, Tel. 17-71 90
- Wiss. Mitarbeiter: Dr. K. Berghoff, Dr. Dr. W. Ehrenthal, Dr. G. Hafner, Dr. G. Küppers, Dr. J. Lotz, H. G. Struss, H. Wirtz, Dr. H.-D. Zuchhold

Kinderklinik und Kinderpoliklinik

- Reisingerweg, Gebäude 701
- Postanschrift: 55101 Mainz
- Direktor: Univ.-Prof. Dr. J. Spranger, Tel. 17-73 25, Sekretariat: H. Braun, Zi. 14, Tel. 17-73 26
- Universitätsprofessoren: Dr. W. Dorsch, Tel. 17-27 69, Dr. P. Gutjahr, Tel. 17-30 15, Dr. B.-K. Jüngst, Tel. 17-73 28, Dr. B. Reitter, Tel. 17-32 89, Dr. W. Schönberger, Tel. 17-73 24, Dr. R. Schumacher, Tel. 17-24 45, Dr. H. Stopfkuchen, Tel. 17-27 73, Dr. B. Zabel, Tel. 17-20 20
- Privatdozenten: Dr. H. J. Schmitt, Dr. D. Schranz, Dr. St. Wirth, Dr. F. Zepp
- Wiss. Mitarbeiter: Dr. U. K. Bartels, Dr. M. Beck, Dr. R. Beetz, M. Behrsing, Dr. A. Blettgen, Dr. R. Boor, G. Brinkmann-Nilges, Dr. H.-M. Dittrich, Dr. E. Einsiedel, G.

Engelcke, Dr. U. Grieben, Dr. P. Heister, P. Habermehl, K. Hohenfellner, T. Humpf, R. G. Huth, Dr. W. Kamin, Dr. Th. Kampmann, Dr. D. Kieninger, H. Kilian, H.-U. Kontny, W. Krämer, Dr. R. Kühn, Dr. W. Mannhardt-Laakmann, Dr. H. Menger, Dr. I. Michel-Behnke, Dr. Th. Noss, B. Paul, Dr. M. Polenz, Dr. A. Queisser-Luft, Dr. H. Sältzer, E. Schäfer, H. Schlitt, Dr. Th. Schneider, Dr. B. Sommer, H. Steinbronn, J. Thul, Dr. B. Walther, Dr. H. Wemme, Dr. A. Winterpacht, Dr. C.-F. Wippermann, Dr. F. Wolff

Hautklinik

- Helmholtzweg, Gebäude 401, Fax 17-66 14
- Postanschrift: 55101 Mainz
- Direktor: Univ.-Prof. Dr. J. Knop, Tel. 17-29 10, Sekretariat: R. Muschiol, Tel. 17-71 12
- Universitätsprofessoren: Dr. K. Bork, Tel. 17-72 90, Dr. B. Morsches, Tel. 17-71 54, Dr. P. Schramm, Tel. 17-72 59
- Privatdozent: Dr. R. E. Schopf, Tel. 17-71 08
- Wiss. Mitarbeiter: J. Bauerschmitz, Dr. D. Becker, Dr. P. Benes, Dr. W. Bräuninger, Dr. A. Enk, Dr. G. Hassoun, Dr. N. Hoede, Dr. R. Keller, Dr. Th. Lipkow, Dr. R. Rehms, Dr. J. Saloga, Dr. D. Schmidt, Dr. G. Zimmermann

Psychiatrische Klinik und Poliklinik

- Untere Zahlbacher Straße 8, Gebäude 920, Fax 22 99 74
- Postanschrift: Untere Zahlbacher Straße 8, 55131 Mainz
- Direktor: Univ.-Prof. Dr. O. Benkert, Tel. 17-73 36
- Sekretariat: E. Miller, Tel. 17-73 36
- Universitätsprofessoren: Dr. J. Glatzel, Tel. 17-73 51, Dr. rer. nat. Ch. Hiemke, Tel. 17-73 63
- Privatdozenten: Dr. W. Maier, Tel. 17-21 33, Dr. S. Schlegel, Tel. 17-24 88

- Wiss. Mitarbeiter: Dr. N. Dahmen, Dr. C. Delmo, Dr. W. Demuth, Dr. M.-L. Ecker-Egle, Dr. M. Fickinger, Dr. H. Gerbaldo, Dr. Grözinger, Dr. Ch. Hain, E. Hammes, R. Herr, Dr. R. Heun, Dr. A. Hillert, Dr. Th. Klingler, Dr. D. Lichtermann, Dipl.-Psych. B. Lörch, Dr. K. Mann, Dr. J. Minges, Dr. H. Müller, Dr. G. Palmer, Dr. U. Röhr, Dr. J. Röschke, Dr. J. Sandmann, Dr. R. Schlößler, B. Schneider, H. Schwarze, Dr. N. Seyfeddinipur, Dr. A. Szegedi, H. Weigmann, Dr. H. Wetzels, Dr. J. Wiesner, Dr. P. Winter

Klinik und Poliklinik für Psychosomatische Medizin und Psychotherapie

- Untere Zahlbacher Straße 8, Gebäude 920
- Postanschrift: Untere Zahlbacher Straße 8, 55131 Mainz
- Direktor: Univ.-Prof. Dr. S. O. Hoffmann, Tel. 17-73 48, Sekretariat: B. Nowicki, Tel. 17-28 41
- Wiss. Mitarbeiter: Dr. M. Bassler, Dr. U. Bastian, Dr. A. Eckhardt, Dr. U. T. Egle, Dipl.-Psych. S. Keßeler-Scheler, Dipl.-Psych. H. Krauthauser, Dipl.-Psych. C. Lohmeier, Dipl.-Psych. N. Müller-Gerhard, C. Nehring, Dipl.-Psych. U. Porsch, Dr. H. Willenberg, Dr. A. Zoubek

Klinik und Poliklinik für Neurologie

- Reisingerweg, Gebäude 701, Fax 17-32 71
- Postanschrift: 55101 Mainz
- Direktor: Univ.-Prof. Dr. H. Ch. Hopf, Tel. 17-25 10, Sekretariat: G. Schmied, Tel. 17-71 55
- Universitätsprofessor: Dr. W. Nix, Tel. 17-22 24
- Privatdozent: Dr. R. Besser, Tel. 17-71 94,
- Sekretariat (für studentische Angelegenheiten): E. M. Schöhl, Tel. 17-71 94
- Wiss. Mitarbeiter: Dr. K. Beer, H.-P. Hundemer, H.-M. Kerth, V. Knappertz, Dr. J. Köhler, Dr. G. Krämer, Tel. 17-22 26, Dr. E. Lensch, G. Lüder, Dr. G. Rothacher, E. Ruß-Hasenburg, Dr. S. Seddigh, C. Sie-

vers, Dr. B. Tettenborn, Dr. F. Thömke, C. Thomalske, Dr. P. Urban, Dr. Th. Vogt

Koordinationsausschuß der Chirurgischen Kliniken

- Vorsitzender:
Univ.-Prof. Dr. Oelert
- Stellv. Vorsitzender:
Univ.-Prof. Dr. G. Ritter

Klinik und Poliklinik für Allgemein- und Abdominalchirurgie

- Ehrlichweg, Gebäude 505, Fax 22 23 32
- Postanschrift: 55101 Mainz
- Direktor: Univ.-Prof. Dr. Th. Junginger, Tel. 17-72 91, Sekretariat: N.N., Zi. 6.222, Tel. 17-72 91, Zi. 6.220, Tel. 17-28 93
- Universitätsprofessor:
Dr. E. Kessler, Tel. 17-71 73
- Hochschuldozent: Dr. S. Walgenbach
- Privatdozent: Dr. Th. Böttger
- Wiss. Mitarbeiter: Dr. J. Babl, Dr. J. Boddin, Dr. K. P. Dürr, Dr. J. Fleischer, Dr. C. Gerstenkorn, Dr. M. Götz, Dr. A. Heintz, Dr. J. Jonas, Dr. D. Kirsch, Dr. J. Klupp, Dr. H. Menke, Dr. M. Mörschel, Dr. A. Mortasavi, Dr. H. Preissinger, Dr. U. Roth, Dr. J.-K. Seifert, Dr. A. Stein, Dr. E. Sternheim, Dr. W. Wahl

Klinik und Poliklinik für Herz-, Thorax- und Gefäßchirurgie

- Helmholtzweg, Gebäude 401, Fax 17-39 41/66 26
- Postanschrift: 55101 Mainz
- Direktor: Univ.-Prof. Dr. H. Oelert, Tel. 17-39 26, Sekretariat: H. Bauer, Tel. 17-32 08
- Privatdozenten: Dr. U. Hake, Tel. 17-39 45, Dr. Stein Iversen
- Wiss. Mitarbeiter: Dr. D. Bolle, Dr. A. Brauer, Dr. M. Dahm, Dr. R. Hamann, Dr.

J. Husar, B. F. Jung, Dr. W. Kuroczynski,
Dr. E. Mayer, Dr. W. Mehrle, Dr. W. Moer-
sig, Dr. D. Prüfer, Dr. F. X. Schmid, Dr. W.
Schmiedt

Klinik und Poliklinik für Kinderchirurgie

- Ehrlichweg, Gebäude 505
- Postanschrift: 55101 Mainz
- Direktor: Univ.-Prof. Dr. S. Hofmann von
Kap-herr, Tel. 17-71 11,
Sekretariat: H. Bub, Tel. 17-20 34
- Wiss. Mitarbeiter: St. Berger, Dr. A.
Clausner, M. Demian, Dr. C. Halbig, M.
Heymanns, Dr. F. Linke, A. Voigt, Dr. A.
Würfel

Klinik und Poliklinik für Unfallchirurgie

- Ehrlichweg, Gebäude 505
- Postanschrift: 55101 Mainz
- Direktor:
Univ.-Prof. Dr. G. Ritter, Tel. 17-71 40,
Sekretariat: I. Al-Bassam, Zi. 4.214,
Tel. 17-72 92
- Universitätsprofessor:
Dr. J. Ahlers, Tel. 17-71 15,
Sekretariat: U. Dielmann, Zi. 4.222,
Tel. 17-28 45
- Privatdozenten:
Dr. W.-D. von Issendorff, Tel. 17-20 96,
Dr. W. Kurock, Tel. 17-71 13, Dr. K. Wen-
da, Tel. 17-22 86
- Wiss. Mitarbeiter: Dr. K. Das Gupta, Dr. J.
Degreif, Dr. F. Ehmann, Dr. Th. Gaertner,
Dr. A. Grzimek, Dr. U. Hötcker, K. Lauer,
Dr. H.-J. Regentrop, Dr. L. Rudig, Dr. M.
Runkel, J. Tannert

Orthopädische Klinik und Poliklinik

- Pettenkoferweg, Gebäude 503
- Postanschrift: 55101 Mainz
- Direktor: Univ.-Prof. Dr. J. Heine,
Tel. 17-71 80,
Sekretariat: A. Keller, Bau 503 EG,

Tel. 17-71 81, E. Frölich,
Tel. 17-25 68/71 80/71 81

- Universitätsprofessoren:
Dr. E. Palme, Tel. 17-25 52,
Sekretariat: A. Wrede, Tel. 17-73 02,
Dr. W. Reichel, Tel. 17-73 75,
Sekretariat: D. Knußmann, Tel. 17-27 48
- Privatdozent: Dr. Ch. Hopf, Tel. 17-73 74
- Wiss. Mitarbeiter: Dipl.-Phys. Dr. F. Bo-
dem, Dr. A. Eckhardt, Dr. P. Eysel, Dr. B.
Gellrich, Dr. J. Haist, Dr. W. Hopf, A.
Löwe, A. Meurer, Dr. I. Michiels, Dr. I.
Pfers, Dr. J. D. Rompe, Dr. F. Rumler, Dr.
B. Schmitz, Dr. D. D. Steeger, Dr. Th. Vet-
ter, Dr. A. Wackerhagen, Dr. H. Weis

Urologische Klinik und Poliklinik

- Pettenkoferweg, Gebäude 604, Fax 23 04 62
- Postanschrift: 55101 Mainz
- Direktor: Univ.-Prof. Dr. R. Hohenfellner,
Tel. 17-71 77,
Sekretariat: D. Folz, Zi. E 123, Tel. 17-71 78
- Privatdozenten:
Dr. R. Bürger, Tel. 17-21 16,
Dr. S. Müller, Tel. 17-72 03,
Sekretariat: G. Bornmann, Zi. E 217, Tel.
17-23 12, Dr. M. Stöckle, Tel. 17-22 16,
Dr. G. Voges, Tel. 17-23 16
- Wiss. Mitarbeiter: Dr. P. Albers, Dr. Y. Doi,
Dr. J.-D. Fichtner, Dr. M. Fisch, Dr. J. Leiß-
ner, Ch. Mappes, Dr. S. Melchior, Dr. L.
Orestano, Dr. S. Roos, Dr. S. Schumacher,
Dr. R. Stein, Dr. F. Steinbach, Dr. D. Stern-
berg, Dr. R. Wammack, U. Witzsch

Neurochirurgische Klinik und Poliklinik

- Czernyweg, Gebäude 505, Fax 17-22 74
- Postanschrift: 55101 Mainz
- Direktor: Univ.-Prof. Dr. A. Perneczky,
Tel. 17-73 31,
Sekretariat: I. Neder, Zi. E 294, Tel. 17-73 30
- Universitätsprofessor:
Dr. Dr. h. c. D. Voth, Tel. 17-73 20,
Sekretariat: U. Best, Tel. 17-71 42

- Universitätsprof. auf Zeit: Dr. E. Knosp, Sekretariat: U. Schmidtberger, Tel. 17-20 39
- Privatdozent:
Dr. R. Schubert, Tel. 17-21 13
- Wiss. Mitarbeiter: Dr. H. G. Böcher-Schwarz, Dr. G. Fries, Dr. P. Grunert, Dr. O. Hey, Dr. N. Hüwel, Dr. G. Kessel, Dr. E. J. van Lindert, Dr. E. Mäurer, Dr. J. Mäurer, K. Resch, M. Schwarz, Dr. P. Ulrich, Dr. K. Ungersböck, V. Urban, Dr. W. Wagner

Institut für Neurochirurgische Pathophysiologie

- Czernyweg, Gebäude 505
- Postanschrift: 55101 Mainz
- Direktor: Univ.-Prof. Dr. O. Kempfski, Tel. 17-23 73, Sekretariat: M. Westenhuber, Zi. 2.212, Tel. 17-23 73, Fax: 17-66 40
- Wiss. Mitarbeiter: A. Heimann, Tierarzt, C. Volk, Dipl.-Biologe

Klinik und Poliklinik für Geburtshilfe und Frauenkrankheiten

- Semmelweisweg, Gebäude 104, Fax 22 07 99
- Postanschrift: 55101 Mainz
- Direktor: Univ.-Prof. Dr. P.-G. Knapstein, Tel. 17-73 10, Sekretariat: I. Heinz, Zi. 095, Tel. 17-73 11
- Universitätsprofessor:
Dr. P. Brockerhoff, Tel. 17-73 16
- Privatdozenten: Dr. Th. Beck, Dr. F. Casper, Dr. Dr. M. Höckel, Dr. E. Merz
- Wiss. Mitarbeiter: F. Bahlmann, Dr. H. Bauer, E. Baußmann, C. Brumm, Dr. R. Gerlach, S. Güldütuna, Dr. H. Hamm, Dr. S. Hawighorst, Dr. M. Hofmann, Dr. D. Kruczynski, Dr. D. Macchiella, Dr. M. Mahlke, T. Müller, S. Popovic, Dr. S. Querbach, U. Schäffer, E. Schlottmann, Dr. R. Seufert, Dr. B. Tanner, Dr. G. Weber, Dr. W. Weikel, Dr. C. Wilkens

Abteilung für Experimentelle Endokrinologie

- Semmelweisweg, Gebäude 104
- Postanschrift: 55101 Mainz
- Leitung: Univ.-Prof. Dr. K. Pollow, Tel. 17-72 78
- Wiss. Mitarbeiter: Dipl.-Chemiker Dr. O. Belovsky, Dr. M. Juchem, Dipl.-Biol. M. Schaffrath,

Augenklinik und Poliklinik

- Helmholtzweg, Gebäude 101
- Postanschrift: 55101 Mainz
- Direktor:
Univ.-Prof. Dr. F. Grehn, Tel. 17-72 85, Sekretariat: U. Lhotzky, C. Wainczyk, Zi. 115, Tel. 17-72 86
- Universitätsprofessor: Dr. G. Richard, Tel. 17-71 33, Sekretariat: B. Kanter, S. Illgen, Tel. 17-71 33
- Privatdozent: Dr. N. Pfeiffer
- Wiss. Mitarbeiter: Dr. Th. Adis, Dr. H. Benning, Dr. A. Brüning, Dr. U. Dintelmann, Dr. R. Fontana, Dr. W. Goebel, Dr. L.-O. Hattenbach, Dr. U. Kiel, Dr. A. Küffmeier, Dr. W. Lieb, Dr. V. Lindemann, Dr. S. Pitz, Dr. Dr. P. R. Preußner, Dr. M. Roessen, Dr. M. Schreckenberger, Dr. O. Schwenn, Dr. D. Schulze-Berge, Dr. E. Stahl, Dr. B. Stoffelns, Dr. M. M. Winter-Khoshreza

Hals-Nasen-Ohren-Klinik und Poliklinik

- Helmholtzweg, Gebäude 101
- Postanschrift: 55101 Mainz
- Direktor: Univ.-Prof. Dr. W. Mann, Tel. 17-73 60, Sekretariat: I. Schwarz, Zi. 51, Tel. 17-73 61
- Universitätsprofessor:
Dr. M. Wolfensberger, Tel. 17-27 95

- Wiss. Mitarbeiter: Dr. M. S. Al-Jomiey, Dr. A. Beck, Dr. R. Bleier, Dr. P. Bumb, Dr. G. Fürst, D. K. Gosepath, E. Gunzenhäuser, Dr. G. Haibt, Dr. U.-R. Heinrich, Dr. P. Jochimsen, L. Klimek, Dr. B. Lammers, Dr. J. Maurer, P. Menge, Dr. M. Partheniadis-Stumpf, Dipl.-Ing. H. Pelster, Dr. Fr. Raquet, Dr. H. Riechelmann, Dr. J. Schreiber, Dr. Dr. H.-J. Welkoborsky

Klinik für Kommunikationsstörungen

- Helmholtzweg, Gebäude 101, Fax 17-66 23
- Postanschrift: 55101 Mainz
- Direktor: Univ.-Prof. Dr. M. Heinemann, Tel. 17-21 90, Sekretariat: I. Brandel, Zi. 339, Tel. 17-73 65
- Privatdozent: Dr. Dr. R. Maier
- Wiss. Mitarbeiter: Dipl.-Psych. L. Braun, Dr. S. Fleischer, Dipl.-Ing. Dr. K.-L. Lippert, Dr. W.-R. Schneider, Dr. S. Thiele, Dr. P. Zorowka, Tel. 17-21 89

Klinik und Polikliniken für Zahn-, Mund- und Kieferkrankheiten

- Augustusplatz 2, Gebäude 901, Fax 17-66 29
- Postanschrift: Augustusplatz 2, 55131 Mainz
- Direktoren: Univ.-Prof. Dr. K. Fuhr, Tel. 17-30 20, Univ.-Prof. Dr. H. G. Serogl, Tel. 17-30 24, Univ.-Prof. Dr. J. Kraft, Tel. 39-26 54; Komm. Leiter: Univ.-Prof. Dr. Dr. W. Wagner, Tel. 17-73 48, Univ.-Prof. Dr. B. Willerhausen-Zönnchen, Tel. 17-72 46
- Geschäftsführender Direktor: Univ.-Prof. Dr. K. Fuhr

Integrierte wissenschaftliche Einrichtungen mit eigener Leitung:

Klinik für Mund-, Kiefer- und Gesichtschirurgie

- Augustplatz 2, Gebäude 901
- Postanschrift: 55101 Mainz
- Komm. Leiter: Univ.-Prof. Dr. Dr. W. Wagner, Tel. 17-30 60, Sekretariat: Marianne Hönig, Zi. 515, Tel. 17-73 34
- Universitätsprofessor: Dr. Dr. W. Wagner, Tel. 17-31 91
- Wiss. Mitarbeiter: Dr. Th. Diwo, Dott./Uni. Ancona, Dr. O. Ekert, Dr. F. Gerhards, G.-M. Henrich, Dr. H.-D. Kuffner, Dr. T. Reichert, Dr. M. Schauer, Dr. U.-W. Wahlmann

Poliklinik für Zahnärztliche Chirurgie

- Augustusplatz 2, Gebäude 901
- Postanschrift: 55101 Mainz
- Leiter: N.N., Tel. 17-30 22, Sekretariat: Brigitte Kluth, Zi. 13, Tel. 17-73 32
- Wiss. Mitarbeiter: Dr. A. Behneke, Dr. U. Dietrich, M. Höß, Dr. L. Römer, Dr. I. Saplacan, Dr. B. Saukel, B. Schwieder, Dr. P. Skop

Poliklinik für Kieferorthopädie

- Augustusplatz 2, Gebäude 901
- Postanschrift: 55101 Mainz
- Direktor: Univ.-Prof. Dr. H. G. Serogl, Tel. 17-30 24, Sekretariat: Elisabeth Jung, Zi. 114, Tel. 17-72 45
- Wiss. Mitarbeiter: Dr. A. Hofmann-Kilbinger, Dr. A. Hohensee, Dipl.-Psych. Dr. U. Klages, Dr. St. Lingenfelder, Dr. B. Reichert, Dr. R. Reinhardt, Dr. C. Ricken, Dr. K. Selzer, Dr. U. Stamm-Schlürmann, Dr. M. Stephan, Dr. S. Wriedt, Dr. A. Zentner

Poliklinik für Zahnerhaltungskunde

- Augustusplatz 2, Gebäude 901
- Postanschrift: 55101 Mainz
- Direktor: Univ.-Prof. Dr. B. Willershausen-Zönnchen, Tel. 17-72 46, Sekretariat: Irene Todt, Zi. 207, Tel. 17-72 47
- Wiss. Mitarbeiter: Dr. M. Baumann, Dr. B. Briseno, Dr. C. Ehrhardt, J. Groß, Dr. D. Hanauer, Dr. B. Hehner, Dr. D. Jäckle, Dr. G. Nazari, Akad. Oberrat, Dr. Dr. C. Neumann, K. Owin, Dr. A. Pistorius, Dr. F.-J. Treinen, C. Weckmüller

Poliklinik für Prothetik

- Augustusplatz 2, Gebäude 901
- Postanschrift: 55101 Mainz
- Direktor: Univ.-Prof. Dr. K. Fuhr, Tel. 17-30 20, Sekretariat: Ortrud Metzger, Zi. 308, Tel. 17-72 56
- Universitätsprofessor auf Zeit: Dr. Th. Reiber, Tel. 17-30 32
- Wiss. Mitarbeiter: I. Astheimer, Dr. N. Behneke, Dr. M. Hengstenberg, G. Israel, A. Putz, Dr. G. Roos, A. Roschker, R. Stock,

Dr. K. Toth-Antal, T. Wassner, J. Wegener,
Dr. B. Wiethoff, Akad. Oberrätin, D. Zahorka

**Institut für Zahnärztliche
Werkstoffkunde und Technologie**

- Anselm-Franz-von-Bentzel-Weg 14, Fax 39-29 89
- Postanschrift: 55099 Mainz
- Direktor: Univ.-Prof. Dr. J. Kraft, Sekretariat: Marijke Wittköpper, Tel. 39-26 54
- Wiss. Mitarbeiter: R. Pütz, Dr. A. Schäfer, Akad. Rätin, M. Speier, Dr. E. Stender, Akad. Rat, M. Stiel

**Experimentelle Zahnheilkunde
(Stiftungsprofessur)**

- Obere Zahlbacher Straße 63 (Verfügungsgebäude für Forschung und Entwicklung)
- Postanschrift: Obere Zahlbacher Straße 63, 55131 Mainz
- Leiter: Univ.-Prof. Dr. rer. nat. H. Duschner, Tel. 17-33 87, Fax 17-66 50
- Wiss. Mitarbeiter: Dr. V. Caslavská, Dipl.-Phys. M. Rauscher, Dipl.-Chemiker A. Rumphorst

Sanitätshaus
**KIMPEL-
RIETENBERG**
Inh. Herbert Klos

**Orthopädie-Technik
Medizin-Technik
Reha-Technik**

55116 Mainz · Am Brand 25 · Telefon (0 61 31) 23 16 14

**Medizinische Geräte – Studentenbedarf – Präparierbestecke
Diagnostikinstrumente**

Personalteil

(Die Sprechstunden finden, sofern nicht anders angegeben, im Anschluß an die Vorlesung statt).

Bedienstete der Universität

Professoren

Universitätsprofessoren auf Lebenszeit

- AHLERS, Jürgen, Dr. med., *Unfallchirurgie*, Tel. 17-71 15. Privat: An den Weiden 2, 6501 Lörzweiler, Tel. (0 61 38) 81 22
- BÄSSLER, Karl-Heinz, Dr. med., *Physiologische Chemie* (emeritiert). Privat: Kirchstraße 81, 6500 Mainz-Gonsenheim, Tel. 4 35 33
- BARNIKOL, Wolfgang, Dr. rer. nat. et med. habil., *Physiologie*, Tel. 39-59 78. Privat: Lanzelhohl 66, 6500 Mainz
- VON BAUMGARTEN, Rudolf, Dr. med., *Physiologie* (emeritiert). Privat: Gertrud-Bäumer-Straße 10, 6200 Wiesbaden
- BENKERT, Otto, Dr. med., *Psychiatrie*, Tel. 17-73 36. Privat: Langenbeckstraße 1, 6500 Mainz
- BEYER, Jürgen, Dr. med., *Innere Medizin, Endokrinologie*, Tel. 17-72 55. Privat: Auf der Burg 1, 6500 Mainz 43, Tel. 8 69 07
- BHAKDI, Sucharit, Dr. med., *Medizinische Mikrobiologie*, Tel. 17-73 41/42
- BIESALSKI, Peter, Dr. med., *Sprach- und Stimmheilkunde* (emeritiert). Privat: Weidmannstraße 63, 6500 Mainz, Tel. 8 25 78
- BORK, Konrad, Dr. med., *Haut- und Geschlechtskrankheiten*, Tel. 17-72 90. Privat: Bebelstraße 53a, 6500 Mainz, Tel. 3 42 46
- BORNEFF, Joachim, Dr. med., *Hygiene und Bakteriologie*, Tel. 17-32 26 (emeritiert). Privat: Am Eselsweg 43, 6500 Mainz 22, Tel. 3 49 06
- DICK, Wolfgang, Dr. med., *Anästhesiologie*, Tel. 17-71 16/71 17. Privat: Carl-Orff-Straße 2, 6500 Mainz-Drais, Tel. 47 73 13

- DIETHELM, Lothar, Dr. med., *Medizinische Strahlenkunde*, Tel. 17-73 70 (emeritiert). Privat: Weichselstraße 53, 6500 Mainz, Tel. 5 21 21
- DORSCH, Walter, Dr. med., *Kinderheilkunde*, Tel. 17-27 69. Privat: Alexander-Diehl-Straße 1, 6500 Mainz-Weisenau
- EHRENBRAND, Friedrich, Dr. med., *Anatomie* (pensioniert). Privat: Thüringer Straße 11, 6500 Mainz 21
- EISSNER, Dagmar, Dr. med., *Radiologie und Nuklearmedizin*, Tel. 17-21 09 (beurlaubt). Privat: Rotkehlchenweg 4, 6500 Mainz 21, Tel. 47 13 58
- ERDMANN, Gerhart, Dr. med., *Kinderheilkunde*, Tel. 17-27 69 (pensioniert). Privat: Augustusstraße 11, 6500 Mainz, Tel. 57 17 47
- EWE, Klaus, Dr. med., *Innere Medizin*, Tel. 17-72 99. Privat: Südring 349, 6500 Mainz 22, Tel. 3 31 09
- FALKE, Dietrich, Dr. med., *Medizinische Mikrobiologie* (pensioniert). Privat: Alfred-Mumbächer-Straße 30c, 6500 Mainz 22, Tel. 3 43 62
- FERLINZ, Rudolf, Dr. med., *Innere Medizin, Pneumologie*, Tel. 17-72 70. Privat: Ulmenring 12, 6501 Ober-Olm, Tel. (0 61 36) 85 80
- FESSELER, Ansgar, Dr. med. dent., *Zahnerhaltungskunde*, Tel. 17-30 79 (pensioniert). Privat: Am Eselsweg 45, 6500 Mainz 22, Tel. 3 52 22
- FLEISCHER, Bernhard, Dr. med., *Pathophysiologie*, Tel. 17-28 65 (beurlaubt)
- FRIEDBERG, Volker, Dr. med., *Geburtshilfe und Gynäkologie* (emeritiert). Privat: In den alten Gärten 20, 7770 Überlingen/Hödingen

- FUHR, Klaus, Dr. med. dent., *Zahnärztliche Prothetik*, Tel. 17-30 20. Privat: Weidmannstraße 27, 6500 Mainz
- GÄRTNER, Jürgen, Dr. med., *Augenheilkunde* (pensioniert). Privat: Pfarreraus-
Ausch-Straße 17, 6500 Mainz 21, Tel. 47 53 25
- GLATZEL, Johann, Dr. med., *Psychiatrie*, Tel. 17-73 51. Privat: Kehlweg 80b, 6500 Mainz-Gonsenheim, Tel. 9 94 94
- GOEBEL, Hans H., Dr. med., *Neuropathologie*, Tel. 17-73 08/32 13. Privat: Elsa-
Brandström-Straße 6, 6500 Mainz-Gon-
senheim, Tel. 68 59 18
- GREHN, Franz, Dr. med., *Augenheilkunde*, Tel. 17-72 85
- HAHN, Klaus, Dr. med., *Radiologie und Nu-
clearmedizin*, Tel. 17-71 24. Privat: Lion-
Feuchtwanger-Straße 59, 6500 Mainz-
Hechtsheim, Tel. 50 44 12
- HALMAGYI, Miklos, Dr. med., *Anästhesio-
logie*, Tel. 17-71 72. Privat: Schillerstraße
19, 6501 Budenheim, Tel. (0 61 39) 83 33
- HARTH, Otto, Dr. med., *Physiologie*, Tel.
39-57 15 (pensioniert). Privat: Friedrich-
Naumann-Straße 24, 6500 Mainz, Tel.
8 39 70
- HEINE, Jochen, Dr. med., *Orthopädie*, Tel.
17-71 80. Privat: Silvanerstraße 9, 6500
Mainz-Hechtsheim
- HEINEMANN, Manfred, Dr. med., *Kom-
munikationsstörungen*, Tel. 17-21 90. Pri-
vat: Dahlienweg 12, 6500 Mainz-Finthen,
Tel. 47 40 96
- HIEMKE, Christoph, Dr. rer. nat. et med. ha-
bil., *Psychiatrie*, Tel. 17-32 23, Untere
Zahlbacher Straße 8
- HOFFMANN, Sven Olaf, Dr. med., Dipl.-
Psychologe, *Psychosomatische Medizin
und Psychotherapie*, Tel. 17-73 48/28 41,
Untere Zahlbacher Straße 8
- HOFMAN VON KAP-HERR, Karl Siegf-
ried, Dr. med., *Kinderchirurgie*, Tel.
17-71 11, Sprechstd. Di 17-18. Privat: Im
Breitenstein 25, 6501 Klein-Winternheim,
Tel. (0 61 36) 8 85 58
- HOHENFELLNER, Rudolf, Dr. med., *Uro-
logie*, Tel. 17-71 77. Privat: Albanusstraße
59, 6500 Mainz-Bretzenheim
- HOMMEL, Gerhard, Dr. rer. nat., *Medizini-
sche Statistik und Dokumentation*, Tel.
17-32 32. Privat: An den Platzäckern 27,
6500 Mainz 33
- HOPF, Hanns Christian, Dr. med., *Neurolo-
gie*, Tel. 17-25 10. Privat: Rembrandt-
straße 28, 6500 Mainz 31, Tel. 7 17 64
- HUBER, Christoph, Dr. med., *Innere Medi-
zin, Hämatologie*, Tel. 17-72 81
- HUPPMANN, Gernot, Dr. med., Dipl.-Psy-
chologe, *Medizinische Psychologie und
Medizinische Soziologie*, Tel. 39-59 05
- JAGE, Jürgen, Dr. med., *Anästhesiologie*,
Tel. 17-72 73
- JÜNGST, Bodo-Knut, Dr. med., *Kinderheil-
kunde*, Tel. 17-73 28. Privat: Kehlweg 64,
6500 Mainz, Tel. 47 27 27
- JUNG, Klaus, Dr. med., *Innere Medizin,
Sportmedizin* (im FB 26), Tel. 39-35 87.
Privat: Rembrandtstraße 60, 6500 Mainz,
Tel. 7 35 21
- JUNGINGER, Theo, Dr. med., *Chirurgie*,
Tel. 17-72 91
- KEMPSKI, Oliver, Dr. med., *Neurochirurgi-
sche Pathophysiologie*, Tel. 17-23 73
- KESSLER, Erwin, Dr. med., *Chirurgie*, Tel.
17-71 73. Privat: Oberer Laubenheimer
Weg 21, 6500 Mainz, Tel. 8 24 13
- KETTERL, Werner, Dr. med., Dr. med. dent.,
Zahnerhaltungskunde, Tel. 17-72 46
(emeritiert), Sprechstd. Mi 12. Privat: An
der Steige 18, 6500 Mainz 21, Tel. 47 26 58
- KILBINGER, Heinz, Dr. med., *Pharmako-
logie und Toxikologie*, Tel. 17-73 79. Pri-
vat: Schwedenstraße 63, 6203 Hochheim,
Tel. (0 61 46) 36 41
- KIRKPATRICK, Charles James,
M.D.Ph.D., D. Sc., *Pathologie*, Tel.
17-73 01, Institut für Pathologie

- KLEIN, Paul, Dr. med., *Medizinische Mikrobiologie* (emeritiert). Privat: Luisenstraße 11, 6500 Mainz-Gonsenheim, Tel. 47 42 09
- KNAPSTEIN, Paul-Georg, Dr. med., *Geburtshilfe und Gynäkologie*, Tel. 17-73 10. Privat: Bebelstraße 40, 6500 Mainz-Bretzenheim
- KNOP, Jürgen, Dr. med., *Dermatologie*, Tel. 17-29 10. Privat: Gartenbrunnenweg 3, 6550 Bad Kreuznach
- KÖHLER, Hans, Dr. med., *Innere Medizin*, Tel. 17-71 53/73 93. Privat: Backhaushohl 14A, 6500 Mainz-Bretzenheim, Tel. 36 16 50
- KOLLER, Siegfried, Dr. phil., Dr. med., *Medizinische Statistik und Dokumentation* (emeritiert), Sprechstd. n. V. Privat: Georg-Büchner-Straße 25, 6500 Mainz 42, Tel. 5 93 15
- KONIETZKO, Johannes, Dr. med., *Arbeits- und Sozialmedizin*, Tel. 17-32 33. Privat: Albanusstraße 28, 6500 Mainz-Bretzenheim, Tel. 36 32 13
- KORTING, Günter W., Dr. med., *Haut- und Geschlechtskrankheiten*, Tel. 17-29 10 (emeritiert). Privat: Am Eselsweg 7, 6500 Mainz 22, Tel. 3 48 56
- KRAFT, Joachim, Dr. med. dent., *Zahnärztliche Werkstoffkunde*, Tel. 39-26 54
- KÜMMEL, Werner F., Dr. phil., *Geschichte der Medizin*, Tel. 17-73 55. Privat: Schillerstraße 6a, 6501 Udenheim, Tel. (0 67 32) 6 33 93
- KÜMMERLE, Fritz, Dr. med., *Chirurgie*, Tel. 17-29 92 (emeritiert). Privat: Am Eselsweg 31, 6500 Mainz 22
- KUTZNER, Joachim, Dr. med., *Radiologie*, Tel. 17-71 25. Privat: Backhaushohl 46, 6500 Mainz 22, Tel. 3 44 83
- LANGENDORF, Heinz, Dr. med., *Klinische Chemie* (pensioniert). Privat: Franz-Schubert-Straße 10, 6095 Ginsheim 2, Tel. (0 61 44) 3 21 29
- LEITHOFF, Horst, Dr. med., *Rechtsmedizin* (emeritiert). Privat: Wahlheimer Hof 30, 6501 Hahnheim, Tel. (0 67 37) 4 94
- LÖFFELHOLZ, Konrad, Dr. med., *Pharmakologie*, Tel. 17-32 60. Privat: An der Ringkirche 11, 6200 Wiesbaden, Tel. (06 11) 4 52 93
- LOOS, Michael, Dr. rer. nat. et med. habil., *Medizinische Mikrobiologie*, Tel. 17-72 37/31 44. Privat: Donnersbergstraße 26, 6500 Mainz 42, Tel. 5 83 23
- MAELICKE, Alfred, Dr. rer. nat., *Physiologische Chemie und Pathobiochemie*, Tel. 39-59 11/59 12. Privat: Hinter der Hecke 1, 6501 Nieder-Olm, Tel. (0 61 36) 4 33 77
- MANN, Wolf, Dr. med., *Hals-Nasen-Ohren-Heilkunde*, Tel. 17-73 60
- MARX, Heinz, Dr. med. dent., *Zahnärztliche Werkstoffkunde und Technologie* (emeritiert)
- MEYER, Jürgen, Dr. med., *Innere Medizin*, Tel. 17-72 50. Privat: Donnersbergstraße 6, 6500 Mainz, Tel. 50 40 46
- MEYER, Wladimir, Dr. med., *Allgemeine Pathologie und Pathologische Anatomie* (pensioniert). Privat: Annabergstraße 4, 6500 Mainz, Tel. 57 82 64
- MEYER ZUM BÜSCHENFELDE, Karl-Hermann, Dr. med., Dr. med. vet., *Innere Medizin*, Tel. 17-72 75/72 76. Privat: Kleine Windmühlenstraße 1, 6500 Mainz, Tel. 2 99 24
- MICHAELIS, Jörg, Dr. med., *Medizinische Statistik und Dokumentation*, Tel. 17-32 52/73 69. Privat: Liebermannstraße 26, 6500 Mainz 31, Tel. 7 12 28
- MORSCHES, Bernhard, Dipl.-Chemiker, Dr. rer. nat. et med. habil., *Klinische Chemie*, Tel. 17-71 54. Privat: Grabenstraße 40, 6500 Mainz-Gonsenheim, Tel. 4 15 11
- MÜLLER, Gerhard, Dr. med., *Anatomie* (pensioniert). Privat: Oberer Mühlrech 15, 6500 Mainz 22, Tel. 3 51 74
- MÜLLER, Werner E. G., Dr. rer. nat. et med. habil., *Physiologische Chemie*, Tel. 39-59 10. Privat: Semmelweisstraße 12,

- 6200 Wiesbaden-Biebrich, Tel. (06 11) 6 71 61
- MÜLLER-ESTERL, Werner, Dr. rer. nat., Dr. med. habil., *Pathobiochemie*, Tel. 39-58 90. Privat: Am Morschberg 2, 6222 Johannisberg, Tel. (0 67 22) 58 70
- MÜNTEFERING, Horst, Dr. med., *Allgemeine Pathologie und Kinderpathologie*, Tel. 17-73 09. Privat: Lion-Feuchtwanger-Straße 49, 6500 Mainz, Tel. 59 35 40
- MUSCHOLL, Erich, Dr. med., *Pharmakologie*, Tel. 17-31 70 (emeritiert). Privat: Draiser Straße 87, 6500 Mainz 22, Tel. 36 53 61
- NIX, Wilfred, Dr. med., *Neurologie*, Tel. 17-22 24. Privat: Trajanstraße 10, 6500 Mainz, Tel. 57 18 13
- NOVER, Arno, Dr. med., *Augenheilkunde* (emeritiert). Privat: Hebbelstraße 65, 6500 Mainz-Lerchenberg, Tel. 7 14 32
- OELERT, Helmut, Dr. med., *Herz-, Thorax- und Gefäßchirurgie*, Tel. 17-39 26
- OESCH, Franz, Dr. rer. nat., *Toxikologie*, Tel. 23 17 20. Privat: Rheinblick 21, 6501 Wackernheim
- OHLER, Werner, Dr. med., *Innere Medizin*, Tel. 17-72 80. Privat: Am Marienpfad 59, 6500 Mainz 22, Tel. 3 45 92
- OTTE, Paul, Dr. med., *Orthopädie* (pensioniert). Privat: Unterer Michelsbergweg 10, 6500 Mainz, Tel. 8 28 86
- PALME, Eckhard, Dr. sc. med., *Orthopädie*, Tel. 17-25 52
- PERNECZKY, Axel, Dr. med., *Neurochirurgie*, Tel. 17-73 31. Privat: Rochusallee 24, 6530 Bingen
- PETERSOHN, Franz, Dr. med., *Rechtsmedizin* (pensioniert). Privat: Heidesheimer Straße 66, 6500 Mainz-Gonsenheim, Tel. 47 57 36
- PETUTSCHNIGK, Diethelm, Dr. rer. nat., *Anatomie*, Tel. 39-25 32. Privat: Burgunderstraße 52, 6501 Saulheim
- POLLOW, Kunhard, Dr. med., *Experimentelle Endokrinologie*, Tel. 17-72 78. Privat: Lion-Feuchtwanger-Straße 63, 6500 Mainz-Hechtsheim, Tel. 50 99 19
- PRELLWITZ, Winfried, Dr. med., *Klinische Chemie und Laboratoriumsmedizin*, Tel. 17-71 90. Privat: Hechtsheimer Straße 42, 6500 Mainz, Tel. 83 98 89
- RATHGEN, Günther H., Dr. med., *Geburts-hilfe und Gynäkologie*, Privat: Carl-Orff-Straße 1, 6500 Mainz 33, Tel. 47 77 00
- REITTER, Bernd, Dr. med., *Kinderheilkunde/Neuropädiatrie*, Tel. 17-32 89
- RICHARD, Gisbert, Dr. med., *Augenheilkunde*, Tel. 17-71 33. Privat: Göttelmannstraße 42a, 6500 Mainz
- RITTER, Gebhard, Dr. med., *Unfallchirurgie*, Tel. 17-71 40. Privat: Jupiterweg 13, 6500 Mainz-Finthen, Tel. 47 12 05
- RITTNER, Christian, Dr. med., *Rechtsmedizin*, Tel. 17-73 87 u. 39-21 18. Privat: Höhenweg 8, 6501 Nieder-Olm
- ROMER, Franz, Dr. rer. nat., *Biologie für Mediziner*, Tel. 39-28 79 (im FB 21). Privat: Im Herrengarten 14, 6501 Wackernheim, Tel. (0 61 32) 5 88 80
- RÜDE, Erwin, Dr. rer. nat., *Immunologie*, Tel. 17-72 88. Privat: In den Borngärten 2a, 6501 Gau-Bischofsheim, Tel. (0 61 35) 35 10
- SCHILD, Hans, Dr. med., *Radiologie*, Tel. 17-71 26/20 48. Privat: Glühwürmchenweg 10, 6500 Mainz-Bretzenheim
- SCHINDELMEISER, Jochen, Dr. rer. nat., *Anatomie, mit der Vertretung der C 3-Professur für Makroskopische Anatomie beauftragt*, Tel. 39 25 49
- SCHMIDT, Berthold, Dr. med., Dr. rer. nat., Dipl.-Chemiker, *Physiologische Chemie*, Tel. 39-59 22. Privat: Goldregenstraße 26, 6500 Mainz 21, Tel. 47 23 67
- SCHÖLMERICH, Paul, Dr. med., *Innere Medizin* (emeritiert). Privat: Weidmannstraße 67, 6500 Mainz, Tel. 8 26 79
- SCHÖNBERGER, Winfried, Dr. med., *Kinderheilkunde*, Tel. 17-73 24. Privat: Pfahlerstr. 43, 6200 Wiesbaden-Sonnenberg

- SCHÜRMAN, Kurt, Dr. med., Dr. med. h. c., *Neurochirurgie* (emeritiert). Privat: Am Eselsweg 29, 6500 Mainz 22, Tel. 3 48 61
- SCHULTE, Erik, Dr. med., Tel. 39-27 22, Anatomisches Institut, Sprechstd. Mi 9-10, Fr 11-12, n. V.
- SCHUMACHER, Reinhard, Dr. med., *Kinder-Radiologie*, Tel. 17-24 45. Privat: An der Grimm 15, 6500 Mainz
- SERGL, Hans Georg, Dr. med. dent., Dipl.-Psychologe, *Kieferorthopädie*, Tel. 17-30 24, Augustusplatz 2
- SPRANGER, Jürgen, Dr. med., *Kinderheilkunde*, Tel. 17-73 25. Privat: Sickingenstraße 1, 6501 Köngernheim
- STOETER, Peter, Dr. med., *Neuroradiologie*, Tel. 17-71 41
- STOFFT, Eckart, Dr. med., *Anatomie*, Tel. 39-21 72, Sprechstd. n. V. Privat: Am Linsenbergr 19, 6500 Mainz
- STOPFKUCHEN, Herwig, Dr. med., *Kinderheilkunde*, Tel. 17-27 73. Privat: Jakob-Steffan-Straße 12, 6500 Mainz, Tel. 3 27 00
- STREECK, Rolf E., Dr. rer. nat., Dr. med. habil., *Molekulare Genetik (Medizinische Mikrobiologie)*, Tel. 17-32 09. Privat: Friedrich-Lang-Straße 3, 6200 Wiesbaden, Tel. (06 11) 52 15 64
- THELEN, Manfred, Dr. med., *Radiologie*, Tel. 17-73 70, Inst. für Klinische Strahlengkunde, Langenbeckstr. 1, 6500 Mainz
- THEWS, Gerhard, Dr. med., Dr. rer. nat., *Physiologie*, Tel. 39-59 44. Privat: Weidmannstraße 29, 6500 Mainz, Tel. 8 29 87
- URBAN, Reinhard, Dr. Dr. (komm.), Tel. 17-21 79, Institut für Rechtsmedizin
- VAUPEL, Peter, Dr. med., M.A./Univers. Harvard, *Physiologie und Pathophysiologie*, Tel. 39-59 29. Privat: Am Eiskeller 71, 6500 Mainz 21, Tel. 47 25 55
- VOLLRATH, Lutz, Dr. med., *Histologie und Embryologie*, Tel. 39-23 62, Becherweg 13, Sprechstd. n. V.
- VOTH, Dieter, Dr. med., Dr. med. h. c., *Neurochirurgie*, Tel. 17-73 20. Privat: Kehlweg 76, 6500 Mainz-Gonsenheim, Tel. 9 92 16
- WAGNER, Wilfried, Dr. med., Dr. med. dent., *Mund-, Kiefer- und Gesichtschirurgie*, Tel. 17-31 91, Augustusplatz 2
- WALTHER, Gottfried, Dr. med., *Rechtsmedizin*, Tel. 17-73 84. Privat: Hinter den Wiesen 12, 6500 Mainz 32, Tel. 3 43 30, (0 67 21) 4 56 96
- WANITSCHKE, Roland, Dr. med., *Innere Medizin*, Tel. 17-71 18. Privat: Weinbergstraße 1, 6501 Bodenheim, Tel. (0 61 35) 53 79
- WEIHE, Eberhard, Dr. med., *Anatomie*, Tel. 39-27 31. Privat: Hardtstraße 56, 6208 Bad Schwalbach
- WEILEMANN, Ludwig Sascha, Dr. med., *Innere Medizin*, Tel. 17-71 67. Privat: Am Schönborner Hof 9, 6501 Bodenheim, Tel. (06135) 43 90
- WEINBLUM, Dieter, Dr. Ing. et med. habil., *Physiologische Chemie*, Tel. 39-59 37. Privat: Lorenz-Diehl-Straße 1, 6500 Mainz, Tel. 83 11 95
- WERNITSCH, Walter, Dr. med., *Chirurgie* (pensioniert). Privat: Langenbeckstraße 1, 6500 Mainz
- WILLERSHAUSEN-ZÖNNCHEN, Brita, Dr. med., Poliklinik für Zahnerhaltungskunde
- WOLF, Rudolf, Dr. rer. nat. et med. habil., *Medizinische Physik*, Tel. 17-73 77. Privat: Fichtenstraße 3, 6274 Hünstetten-Oberlibbach, Tel. (0 61 28) 7 15 16
- WOLFENBERGER, Markus, Dr. med., *Hals-Nasen-Ohren-Heilkunde*, Tel. 17-27 95
- WOLFF, Hans Peter, Dr. med., *Innere Medizin* (emeritiert). Privat: Reichenhaller Straße 12a, A-5020 Salzburg
- ZABEL, Bernhard, Dr. med., *Kinderheilkunde*, Tel. 17-20 20. Privat: An der Kirchenpforte, 6500 Mainz-Bretzenheim

ZAHN, Rudolf K., Dr. med., *Physiologische Chemie*, Tel. 39-59 11 (emeritiert). Privat: Oderstraße 12, 6100 Wiesbaden-Schierstein, Tel. (06 11) 2 29 84

ZANDER, Rolf, Dr. med., *Physiologie*, Tel. 39-59 30. Privat: Luisenstraße 17, 6500 Mainz-Gonsenheim, Tel. 47 47 18

ZÖLLNER, E. Jürgen, Dr. med., *Physiologische Chemie*, Tel. 39-59 36 (beurlaubt). Privat: Ernst-Neeb-Straße 10, 6500 Mainz, Tel. 5 58 66

Universitätsprofessoren auf Zeit

BOCKISCH, Andreas, Dr. med., Dr. rer. nat., Tel. 17-21 09, Institut für Klinische Strahlenkunde, Abteilung für Nuklearmedizin

DIPPOLD, Wolfgang, Dr. med., *Innere Medizin*, Tel. 17-71 91

DUSCHNER, Heinz, Dr. rer. nat., *Zahnheilkunde, Leiter der Experimentellen Zahnheilkunde (Stiftungsprofessur)*, Tel. 17-33 87, Obere Zahlbacher Straße 63 (Verfügungsgebäude für Forschung und Entwicklung), 6500 Mainz

KNOSP, Engelbert, Dr. med., *Neurochirurgie*, Tel. 17-20 39

MADJIDI, Abbas, Dr. med., *Anästhesiologie* (pensioniert). Privat: Adolf-Gerhard-Straße 5, 6500 Mainz-Bretzenheim

REIBER, Thomas, Dr. med. dent., *Zahnärztliche Prothetik*, Tel. 17-30 32. Privat: Albert-Schweitzer-Straße 7, 6500 Mainz

REICHEL, Wolfgang, Dr. med., *Orthopädie*, Tel. 17-73 75

Habilitierte Bedienstete – Professoren

BROCKERHOFF, Peter, Dr. med. (apl. Prof.), *Frauenheilkunde*, Tel. 17-27 66. Privat: In den Morgen 82, 6501 Nieder-Olm, Tel. (0 61 36) 66 79

DIENES, Hans-Peter, Dr. med. (apl. Prof.), *Allgemeine Pathologie und Pathologische Anatomie*, Tel. 17-73 01. Privat: Kleine Fruchtstraße, 6500 Mainz-Weisenau, Tel. 8 56 48

DUPIUS, Heinrich, Prof. Dr. agr., Akad. Direktor, *Arbeits- und Sozialmedizin*, Tel. 17-32 36 (pensioniert). Privat: Holbeinstraße 85, 6550 Bad Kreuznach, Tel. (06 71) 6 26 12

GUTJAHR, Peter, Prof. Dr. med., *Kinderheilkunde*, Tel. 17-30 15. Privat: Danziger Straße 87, 6200 Wiesbaden

POMMERENING, Klaus, Dr. rer. nat., Tel. 17-31 06, Institut für Medizinische Statistik und Dokumentation. Privat: Taunusstraße 18 B, 6507 Ingelheim, Tel. (0 61 32) 45 66

SCHRAMM, Peter, Dr. med. (apl. Prof.), *Dermatologie*, Tel. 17-72 59, Hautklinik. Privat: Philipp-Holl-Straße 78, 6200 Wiesbaden

Hochschuldozenten auf Lebenszeit

ARENDES, Josef, Dr. rer. nat. et med. habil. (apl. Prof.), Tel. 39-59 36, Institut für Physiologische Chemie und Pathobiochemie. Privat: Am Eselsweg 48, 6500 Mainz-Bretzenheim

BÖHMER, Gerd, Dr. rer. nat. et med. habil. (apl. Prof.), *Physiologie*, Tel. 39-57 70. Privat: Zanger Straße 62, 6227 Hallgarten

BRETER, Hans-Joachim, Dr. med. (apl. Prof.), Tel. 39-59 09, Institut für Physiologische Chemie und Pathobiochemie

DUNKELBERG, Hartmut, Dr. med., *Hygiene*, Tel. 17-31 59. Privat: Oberhub 1, 6551 Spabrücken, Tel. (0 67 06) 2 93

FISCHER, Klaus-Dietrich, Dr. phil., *Geschichte der Medizin*, Tel. 17-72 49, Medizinhistorisches Institut, Am Pulverturm 13, 6500 Mainz

GLATT, Hans-Rudi, Dr. rer. nat. et med. habil., *Toxikologie*, Tel. 17-43 74. Privat: Donnersbergstraße 30, 6500 Mainz-Hechtsheim

MÜLLER-KLIESER, Wolfgang, Dr. rer. nat. et med. habil. (apl. Prof.), *Physiologie*, Tel. 39-57 61. Privat: Curt-Goetz-Straße 63, 6500 Mainz-Drais

NAWRATH, Hermann, Dr. med.(Prof.),
Pharmakologie, Tel. 17-72 98. Privat:
Rotswindstraße 11, 6501 Wörrstadt, Tel.
(0 67 32) 87 89

PLATT, Karl-Ludwig, Dr. rer. nat. et med.
habil., *Toxikologie*, Tel. 17-43 70,
22 81 83. Privat: Sandmühlweg 3, 6500
Mainz, Tel. 47 34 31

SCHRÖDER, Heinz-Christoph, Dr. med.,
Dr. rer. nat. (apl. Prof.), *Physiologische
Chemie*, Tel. 39-57 91. Privat: Karl-Pe-
ters-Straße 37a, 6200 Wiesbaden, Tel.
(06 11) 76 13 01

Hochschuldozenten auf Zeit

BACHMANN, Michael, Dr. rer. nat. et med.
habil., Tel. 39-57 95, Institut für Physiolo-
gische Chemie und Pathobiochemie

FUDER, Hermann, Dr. med., *Pharmakolo-
gie*, Tel. 17-31 89. Privat: Zelterstraße 11,
6502 Mainz-Kostheim

GERKEN, Guido, Dr. med., *Innere Medizin*,
Tel. 17-22 35. Privat: Hochstraße 86, 6500
Mainz

HEINRICHS, Wolfgang, Dr. med., *Anästhe-
siologie*, Tel. 17-28 66. Privat: Rheinallee
77, 6501 Bodenheim

LILIENTHAL, Georg, Dr. phil. et med. ha-
bil., Tel. 17-71 92, Medizinhistorisches In-
stitut

MOHR-KAHALY, Susanne, Dr. med., *Inne-
re Medizin*, Tel. 17-24 63

PESCHEL, Christian, Dr. med., *Hämatolo-
gie*, Tel. 17-73 94

RESKE-KUNZ, Angelika, Dr. rer. nat. et
med. habil., *Immunologie*, Tel. 17-32 29.
Privat: Am Römerberg 5, 6501 Essenheim

REUSS, Stefan, Dr. rer. nat. et med. habil.,
Tel. 39-32 07, Anatomisches Institut

SELIGER, Barbara, Dr. med. PD, Tel.
17-33 13, III. Medizinische Klinik,
Schwerpunkt Hämatologie

TREESE, Norbert, Dr. med. (apl. Prof.), *In-
nere Medizin*, Tel. 17-72 65. Privat: St.-
Georg-Straße 6, 6500 Mainz-Bretzenheim

WALGENBACH, Siegfried, Dr. med., *Chir-
urgie*. Privat: Untere Zahlbacher Straße
46, 6500 Mainz, Tel. 23 35 39

WESSLER, Ignatz, Dr. med., *Pharmakolo-
gie*, Tel. 17-73 98. Privat: Würzburger
Straße 28, 6200 Wiesbaden-Delkenheim

WIESER, Raimund, Dr. rer. nat. et med. ha-
bil., *Toxikologie*, Tel. 17-30 66. Privat: Eli-
sabeth-Langgässer-Straße 7, 6500 Mainz

Privatdozenten

AULITZKY, Walter, Dr. med., *Innere Medi-
zin*, Tel. 17-39 66, III. Medizinische Kli-
nik, Schwerpunkt Hämatologie

BECK, Thomas, Dr. med., *Geburtshilfe und
Frauenkrankheiten*. Privat: Henry-Moi-
sand-Straße 19a, 6500 Mainz 43

BESSER, Roland, Dr. med., *Neurologie*, Tel.
17-71 94. Privat: Loewensteiner Ring 9,
6551 Wörrstadt

BIERBACH, Hartmut, Dr. med., *Innere Me-
dizin*, Tel. 17-72 66. Privat: Am Fahren-
grund 15, 6500 Mainz, Tel. 68 83 81

BIESALSKI, Hans-Konrad, Dr. med., *Phy-
siologische Chemie*. Privat: Alzeyer Pforte
2, 6509 Albig, Tel. (0 67 31) 84 66

BÖTTGER, Thomas Carsten, Dr. med., *Allg-
mein- und Abdominalchirurgie*. Privat:
Tornowstraße 17, 6000 Frankfurt

BRENNECKE, Rüdiger, Dr. rer. nat. et med.
habil., *Medizinische Physik*, Tel. 17-71 63.
Privat: Kettelerstraße 3, 6500 Mainz 21

BÜRGER, Rainer, Dr. med., *Urologie*. Pri-
vat: Im Weingarten 1, 6501 Essenheim

CASPER, Fritz, Dr. med., *Gynäkologie und
Frauenheilkunde*. Privat: Eaubonner
Straße 33, 6501 Budenheim

EDENHARDER, Hans Rudolf, Dr. rer. nat. et
med. habil., *Hygiene*, Tel. 17-31 63. Privat:
Jahnstraße 40, 6500 Mainz, Tel. 4 44 00

HAKE, Ulrich, Dr. med., Tel. 17-39 45, Kli-
nik und Poliklinik für Herz-, Thorax und
Gefäßchirurgie

HENRICHS, Karl-Jürgen, Dr. med., *Innere
Medizin*, Tel. 17-22 30, II. Medizinische

- Klinik. Privat: Im Breitenstein 31a, 6501 Klein-Winternheim
- HÖCKEL, Michael, Dr. med., Dr. rer. nat., *Geburtshilfe und Frauenkrankheiten*. Privat: Am Hendelberg 37, 6227 Hallgarten, Tel. (0 67 23) 25 54
- HOPF, Christoph, Dr. med., Tel. 17-73 74, Orthopädische Klinik und Poliklinik
- VON ISSENDORFF, Wolf-Dietrich, Dr. med., *Unfallchirurgie*, Tel. 17-20 96. Privat: Holländische Straße 10, 6200 Wiesbaden-Kohlheck
- IVERSEN, Stein, Dr. med., Klinik und Polikl. für Herz-, Thorax- und Gefäßchirurgie
- KAHALY, George, Dr. med., *Innere Medizin*, Tel. 17-68 46
- KLEEMANN, Peter-Paul, Dr. med., *Anästhesiologie*, Tel. 17-30 85/50. Privat: Kirschgartenstraße 14, 6501 Essenheim
- KUROCK, Werner, Dr. med., *Chirurgie*, Tel. 17-71 13. Privat: Sertoriusring 1, 6500 Mainz-Finthen, Tel. 47 59 99
- LEHNERT, Hendrik, Dipl.-Psychologe, Dr. med., Tel. 17-23 67, III. Medizinische Klinik – Endokrinologie –
- LORENZ, Joachim, Dr. med., *Pneumologie*. Privat: Wahlheimer Hof 28a, 6501 Hahnheim
- MAIER, Rüdiger, Dr. rer. nat. et med. habil., Klinik für Kommunikationsstörungen
- MAIER, Wolfgang, Dr. med., *Psychiatrie*, Tel. 17-21 33
- MAYET, Werner, Dr. med., *Innere Medizin*, I. Medizinische Klinik und Poliklinik. Privat: Im Münchfeld 23, 6500 Mainz
- MERZ, Eberhard, Dr. med., *Geburtshilfe und Frauenkrankheiten*. Privat: Sylvanerweg 9, 6501 Gau-Bischofsheim, Tel. (0 61 35) 48 25
- MOLL, Roland, Dr. med., *Allgemeine Pathologie und Pathologische Anatomie*, Tel. 17-32 65
- MÜLLER, Stefan, Dr. med., *Urologie*, Tel. 17-72 03. Privat: Grillenweg 4, 6500 Mainz, Tel. 36 41 86
- OGBUIHI, Sylvester, Dr. med., Rechtsmedizin
- PFEIFFER, Norbert, Dr. med., *Augenheilkunde*, Augenklinik
- RUPPRECHT, Hans-Jürgen, Dr. med., *Innere Medizin*, Tel. 17-72 67, II. Medizinische Klinik
- SCHLEGEL, Sabine, Dr. med., *Psychiatrische Klinik*
- SCHMITT, Heinz-Josef, Dr. med., *Kinderheilkunde*. Privat: Nassauer Straße 9, 6273 Niedermhausen
- SCHOPF, Rudolf Ernst, Dr. med., *Dermatologie*. Privat: Emser Straße 7, 6208 Bad Schwalbach, Tel. (0 61 24) 29 41
- SCHRANZ, Dietmar, Dr. med., *Kinderheilkunde*. Privat: Wilhelm-Holzamer-Straße 10, 6500 Mainz-Hechtsheim
- SCHREZENMEIR, Jürgen, Dr. med., *Innere Medizin*, Tel. 17-33 20
- SCHUBERT, Roland, Dr. med., *Neurochirurgie*, Tel. 17-21 13. Privat: Am Linsenberg 23, 6500 Mainz, Tel. 2 78 38
- STÖCKLE, Michael, Dr. med., *Urologie*. Privat: Alfred-Nobel-Straße 39, 6500 Mainz
- STÖRKEL, Stephan, Dr. med., *Allgemeine Pathologie und Pathologische Anatomie*, Tel. 17-32 69. Privat: An der Schanze 1, 6500 Mainz, Tel. 3 59 90
- VOGES, Gunther, Dr. med., *Urologie*. Privat: An der Achatiuskirche 11, 6500 Mainz 1
- WELLEK, Stefan, Dr. rer. nat., Tel. 17-31 07, Institut für Medizinische Statistik und Dokumentation. Privat: Faberweg 4, 6501 Lörzweiler
- WENDA, Klaus, Dr. med., *Unfallchirurgie*, Tel. 17-22 86. Privat: Nerotal 13, 6200 Wiesbaden
- WIRTH, Stefan, Dr. med., *Kinderheilkunde*, Kinderklinik
- ZEILE, Gerhard, Dr. med., *Innere Medizin*, Tel. 17-71 48. Privat: Ostdeutsche Straße 18, 6508 Alzey, Tel. (0 67 31) 80 17
- ZEPP, Fred-Philipp, *Kinderheilkunde*. Privat: Rheinallee 7, 6500 Mainz

Wissenschaftliche Assistenten

- JAHNEN-DECHENT, Willi, Dr. rer. nat.,
Tel. 39-57 93, Institut für Physiologische
Chemie und Pathobiochemie
- KLEIN, Jochen, Dr. rer. nat., Tel. 17-43 93,
Pharmakologisches Institut
- LANG, Elke, Dr. rer. nat., Tel. 39-57 88, In-
stitut für Physiologische Chemie und Pa-
thobiochemie. Privat: Obergasse 14, 6501
Bodenheim
- NOHR, Donatus, Dr. phil. nat., Anatomi-
sches Institut
- REINHARDT-MAELICKE, Sigrid, Dr. rer.
nat., Tel. 39-57 88, Institut für Physiologi-
sche Chemie und Pathobiochemie. Privat:
Hinter der Hecke 1, 6501 Nieder-Olm
- SCHRÖDER, Christian, Dr. rer. nat., Tel.
39-57 93, Institut für Physiologische Che-
mie
- ZIMMERMANN, Jasminka, Dr. rer. nat.,
Tel. 39-31 85, Institut für Physiologische
Chemie und Pathobiochemie
- ZSCHÄBITZ, Albrecht, Dr. med., Anatomi-
sches Institut

Wissenschaftliche Mitarbeiter

- ACHTERBERG, Hermann, Klinik für
Anästhesiologie. Privat: Unterdorfstraße
10, 6500 Mainz-Weisenau
- ADIS, Thomas, Dr. med., Augenklinik und
Poliklinik
- ALBERS, Peter, Dr. med., Urologische Kli-
nik und Poliklinik
- AL-JOMIEY, Mohammed Saleh, Dr. med.,
Hals-Nasen-Ohren-Klinik. Privat: Am
Weitersborn 8, 6501 Klein-Winternheim
- ALTENHOFEN, Friederike, Abteilung für
Medizinische Psychologie und Medizini-
sche Soziologie
- ALTES, Ulrich, Dr. med., I. Medizinische
Klinik und Poliklinik
- AMAN, Mohamed-Javod, III. Medizinische
Klinik, Schwerpunkt Hämatologie
- AMBROSCH, Andreas, Dr. med., III. Medi-

- zinische Klinik, Schwerpunkt Endokrino-
logie
- ANDREAS, Jörg, Dr. med., Abteilung für
Nuklearmedizin
- ARAND, Michael, Dr. med., Institut für To-
xikologie
- ASTHEIMER, Isolde, Poliklinik für Prothe-
tik, Augustusplatz 2,
- ATZOR, Klaus-Rainer, Dr. med., Institut für
Klinische Strahlenkunde, Abteilung für
Neuroradiologie
- AUST, Günter, Dr. med., Tel. 17-27 52, Or-
thopädische Klinik. Privat: Im Münchfeld
31, 6500 Mainz 1
- BABL, Johannes, Dr. med., Klinik und Poli-
klinik für Allgemein- und Abdominalchir-
urgie
- BÄCKER, Petra, Klinik für Anästhesiologie
- BAHLMANN, Franz, Klinik und Poliklinik
für Geburtshilfe und Frauenkrankheiten
- BALUN, Jiri Georg, Tel. 17-24 83, Chirurgi-
sche Klinik. Privat: Münsterstraße 8, Woh-
nung 103, 6500 Mainz
- BARRACHINA SEGURA, Conception,
Klinik für Anästhesiologie. Privat: Lanz-
straße 1, 6200 Wiesbaden
- BARTELS, Ute Katharina, Dr. med., Kinder-
klinik und Kinderpoliklinik
- BASSLER, Markus, Dr. med., Klinik und
Poliklinik für Psychosomatische Medizin
und Psychotherapie
- BASTIAN, Ulrike, Dr. med., Klinik und Po-
liklinik für Psychosomatische Medizin
und Psychotherapie
- BAUER, Christine, Dipl.-Biol., III. Medizi-
nische Klinik, Schwerpunkt Hämatologie
- BAUER, Horst, Dr. med., Tel. 17-27 64, Kli-
nik für Geburtshilfe und Frauenkrankhei-
ten. Privat: Am Keltenlager 23, 6500
Mainz 21
- BAUERSCHMITZ, Jürgen, Hautklinik
- BAUMANN, Michael, Dr. med. dent., Poli-
klinik für Zahnerhaltungskunde
- BAUSSMANN, Evmarie, Klinik und Poli-

- klinik für Geburtshilfe und Frauenkrankheiten
- BECK, Alain, Dr. med., Hals-Nasen-Ohren-Klinik
- BECK, Michael, Dr., Kinderklinik und Kinderpoliklinik. Privat: Kurt-Schumacher-Str. 31, 6501 Zornheim
- BECKER, Detlef, Dr. med., Hautklinik. Privat: Carlo-Mierendorff-Straße 8, 6500 Mainz, Tel. 47 56 28
- BECKER, Jürgen, Dr. rer. nat., Institut für Rechtsmedizin. Privat: Im Münchfeld 11, 6500 Mainz, Tel. 38 13 49
- BEER, Carsten, Dr. med., Klinik und Poliklinik für Neurologie
- BEEZ, Rolf, Dr., Kinderklinik. Privat: Mainzer Straße 1, 6501 Heidesheim
- BEHNEKE, Alexandra, Dr. med. dent., Poliklinik für Zahnärztliche Chirurgie, Augustusplatz 2
- BEHNEKE, Nikolaus, Dr. med. dent., *Zahnärztliche Prothetik*, Tel. 17-30 32. Privat: Gonsenheimer Straße 5d, 6500 Mainz-Finthen
- BEHSING, Marion, Kinderklinik. Privat: Boxberggring 89, 6900 Heidelberg
- BELOVSKY, Oldrich, Dipl.-Chemiker, Dr. rer. nat., Tel. 17-27 63, Abteilung für Experimentielle Endokrinologie. Privat: In der Meielache 19, 6500 Mainz, Tel. 38 18 58
- BENES, Peter, Dr. rer. nat., Tel. 17-45 22, Hautklinik. Privat: Watfordstraße 2, 6500 Mainz, Tel. 38 16 91
- BENNING, Hartmut, Dr. med., Augenklinik und Poliklinik
- BERGELER, Jürgen, Akad. Rat., Dr.-Ing., *Physiologie*
- BERGER, Steffen, Klinik und Poliklinik für Kinderchirurgie
- BERGHOFF, Karin, Dr., Institut für Klinische Chemie und Laboratoriumsmedizin
- BERNHARD, Helga, Dr. med., I. Medizinische Klinik und Poliklinik. Privat: Neidecker Straße 23, 6500 Mainz, Tel. 83 28 82
- BETZENBERGER, Achim, Klinik für Anästhesiologie. Privat: Hauffstraße 19, 6300 Gießen
- BEUERMANN, Ingrid, Tel. 17-31 65, Hygiene-Institut. Privat: Lenningstraße 4, 6500 Mainz, Tel. 67 83 82
- BICKEL, Christoph, Dr. med., II. Medizinische Klinik und Poliklinik
- BICKES-KELLEHER, Debra, Ph.D., Institut für Physiologie und Pathophysiologie. Privat: Am Südhang 35, 6500 Mainz-Drais
- BITTINGER, Fernando, Dr. med., Institut für Pathologie
- BLASBERG, Rolf, Akad. Oberrat, Dr. med., Tel. 39-59 64, Physiologisch-Chemisches Institut. Privat: Weidmannstraße 71, 6500 Mainz
- BLETTGEN, Antje, Dr. med., Kinderklinik
- BLEIER, Renate, Dr. med., Hals-Nasen-Ohren-Klinik und Poliklinik. Privat: Essenheimer Straße 72, 6500 Mainz, Tel. 3 55 18
- BLOH, Elke, Dr. med., Tel. 17-71 55, Klinik für Anästhesiologie. Privat: Wallaustraße 30, 6500 Mainz, Tel. 67 13 10
- BODDIN, Jörg, Dr. med., Klinik und Poliklinik für Allgemein- und Abdominalchirurgie
- BODEM, Friedrich, Dr. med., Dipl.-Physiker, Tel. 39-58 14, Orthopädische Klinik. Privat: 8551 Hilpoltstein 33, Tel. (0 91 92) 4 12
- BÖCHER, Wulf, Dr. med., I. Medizinische Klinik und Poliklinik
- BÖCHER-SCHWARZ, Hans-Gerd, Dr. med., Neurochirurgische Klinik und Poliklinik
- BÖCK, Egon, Dipl.-Physiker, Institut für Klinische Strahlenkunde. Privat: Zum Ahornweg 42, 6221 Stephanshausen, Tel. (0 67 22) 6 43 71)
- BOGNAR-STEINBERG, Irene, Dr. rer. nat., Tel. 17-31 74, Pharmakologisches Institut. Privat: Ruländerstraße 33, 6500 Mainz-Hechtsheim, Tel. 50 47 74
- BOHL, Jürgen, Dr. med., Tel. 17-67 18, Abteilung für Neuropathologie, Patholo-

- gisch-Anatomisches Institut. Privat: Lenzenbergstraße 16, 6272 Niedernhausen, Tel. (0 61 27) 86 35
- BOLLE, Dietmar, Dr. med., Klinik und Polikl. für Herz-, Thorax- und Gefäßchirurgie
- BOOR, Rainer, Dr. med., Kinderklinik
- BOOR, Stephan, Dr. med., Institut für Klinische Strahlenkunde, Abteilung für Radiologische Diagnostik und Strahlentherapie
- BORNEMANN, Antje, Dr. med., Tel. 17-67 16, Abteilung für Neuropathologie
- BRACHLOW, Jürgen, Klinik für Anästhesiologie. Privat: Asterstraße 8, 5430 Montabaur
- BRÄUNINGER, Wolfgang, Dr. med., Oberarzt, Hautklinik. Privat: Mainzer Weg 43, 6501 Wackernheim, Tel. (0 61 32) 56 89
- BRAMBRINK, Ansgar, Klinik für Anästhesie. Privat: Rudolfstraße 24, 4400 Münster
- BRAND, Axel, Dr. med., II. Medizinische Klinik und Poliklinik
- BRAUER, Annette, Dr. med., Klinik und Poliklinik für Herz-, Thorax- und Gefäßchirurgie
- BRAUN, Ludwig, Klinik für Kommunikationsstörungen
- BRINKMANN-NILGES, Gabriele, Kinderklinik und Kinderpoliklinik. Privat: Bahnweg 14, 6500 Mainz-Hechtsheim
- BRISENO, Benjamin, Dr., Akad. Rat., Poliklinik für Zahnerhaltungskunde
- BRODDA, Klaus, Akad. Oberrat, Dr. rer. nat., *Physiologie*, Tel. 39-58 75
- BROST, Frank-Rüdiger, Dr. med., Tel. 17-25 19, Klinik für Anästhesiologie. Privat: Sertoriusring 155, 6500 Mainz 21, Tel. 47 35 77
- BRÜHL, Klaus, Dr. med., Institut für Klinische Strahlenkunde, Abteilung für Neuro-radiologie
- BRÜNING, Agnete, Dr. med., Augenklinik und Poliklinik
- BRUMM, Carsten, Klinik und Poliklinik für Geburtshilfe und Frauenkrankheiten
- BUCHENROTH, Michael, Dr. med., III. Medizinische Klinik, Abteilung für Innere Medizin mit Schwerpunkt Pneumologie
- BUGGENHAGEN, Holger, Klinik für Anästhesiologie
- BUMB, Peter, Dr. med., Tel. 17-73 61, Hals-Nasen-Ohren-Klinik. Privat: Georg-Büchner-Straße 15, 6500 Mainz, Tel. 5 05 44
- BUSCH, Thomas, Dr. med., II. Medizinische Klinik und Poliklinik
- CASLAVSKA, Vera, Dr. rer. nat., *Experimentelle Zahnheilkunde*, Tel. 17-33 87
- CEBUC, Monika, Dr. med., Tel. 17-32 18, Transfusionszentrale
- CLAS, Werner, Dipl.-Ingenieur, Tel. 17-26 94, II. Medizinische Klinik und Poliklinik
- CLAUSNER, Axel, Dr. med., Klinik und Poliklinik für Kinderchirurgie
- COERDT, Wiltrud, Dr. med., Tel. 17-73 33, Abteilung für Kinderpathologie
- COLLO, Jutta, Tel. 17-71 75, Klinik für Anästhesiologie. Privat: Südring 211, 6500 Mainz 1, Tel. 3 52 03
- DAHM, Manfred, Dr. med., Klinik und Poliklinik für Herz-, Thorax- und Gefäßchirurgie
- DANIELLO, Sandra, Dr., Tel. 17-71 47, Institut für Medizinische Mikrobiologie. Privat: Drususstraße 1, 6500 Mainz
- DARIUS, Harald, Dr. med., II. Medizinische Klinik und Poliklinik
- DAS GUPTA, Kunti, Dr. med., Klinik und Poliklinik für Unfallchirurgie
- DECKER, Hans-Joachim, Dr. med., III. Medizinische Klinik, Hämatologie
- DEGREIF, Jürgen, Dr. med., Klinik und Poliklinik für Unfallchirurgie. Privat: Eigenweg 4, 6501 Wörrstadt, Tel. (0 67 32) 6 25 66
- DELMO, Cynthia, Dr. med., Psychiatrische Klinik und Poliklinik
- DEMIAN, Medhat G.N., Klinik und Poliklinik für Kinderchirurgie
- DEMUTH, Wolfgang, Dr. rer. nat., Dipl.-Psychologe, Tel. 17-25 98, Psychiatrische

- Klinik. Privat: Moritzstraße 14B, 6500 Mainz-Weisenau, Tel. 8 37 17
- DERIGS, Hans Günter, Dr. med., III. Medizinische Klinik, Schwerpunkt Hämatologie
- DIALLO, Mohamed Bailo, Dr. med., III. Medizinische Klinik, Schwerpunkt Pneumologie
- DIEHL, Philipp, Klinik für Anästhesiologie. Privat: Elsa-Brandström-Straße 69, 6500 Mainz-Gonsenheim
- DIENER, Bernd, Dr., Klinik für Toxikologie
- DIETRICH, Udo, Dr., *Zahnärztliche Chirurgie*, Tel. 17-30 80, Augustusplatz 2
- DIETZ, Carmen, Klinik für Anästhesiologie. Privat: Essenheimer Straße 121, 6500 Mainz-Bretzenheim
- DIETZ, Ulrich, II. Medizinische Klinik und Poliklinik
- DINTELMANN, Uta, Dr. med., Augenklinik und Poliklinik
- DITTRICH, Helmut-Matthias, Dr. med., Tel. 17-26 42, Kinderklinik und Kinderpoliklinik. Privat: Südring 81, 6500 Mainz
- DIWO, Thomas, Dr. med. und Zahnarzt, *Mund-, Kiefer- und Gesichtschirurgie*, Tel. 17-30 82/83. Privat: Regerstraße 2, 6500 Mainz
- DOBLER, Michael, Dr. med., II. Medizinische Klinik und Poliklinik
- DOETSCH, Stephanie, Dr. med., Klinik für Anästhesiologie. Privat: Trajanstraße 1, 6500 Mainz
- DOI, Yutaka, Dr. med., Urologische Klinik und Poliklinik
- DOMS, Rosemarie, Dipl.-Psychologin, Klinik und Poliklinik für Psychosomatische Medizin und Psychotherapie. Privat: Albanusstraße 63, 6500 Mainz
- DREXLER, Michael, Dr. med., II. Medizinische Klinik und Poliklinik
- DRIES, Volker, Dr. med., Institut für Pathologie
- DUCHMANN, Rainer, Dr. med., I. Medizinische Klinik und Poliklinik
- DUDA, Dorothea, Dr. med., Klinik für Anästhesiologie. Privat: Marienstraße 9, 6500 Mainz-Gonsenheim, Tel. 4 56 22
- DÜMPELFELD, Klaus-Michael, Dr. med., Institut für Klinische Strahlenkunde, Abteilung für Nuklearmedizin
- DÜRR, Klaus-Peter, Dr. med., Klinik und Poliklinik für Allgemein- und Abdominalchirurgie
- EBERLE, Balthasar, Dr. med., Klinik für Anästhesiologie. Privat: Ludwig-Strecker-Straße 140a, 6500 Mainz-Hechtsheim
- ECKER-EGLE, Marie-Luise, Dr. med., Psychiatrische Klinik und Poliklinik
- ECKHARDT, Anke, Dr. med., Orthopädische Klinik und Poliklinik
- ECKHARDT, Annegret, Dr., Klinik und Poliklinik für Psychosomatische Medizin und Psychotherapie
- EGLE, Ulrich, Dr. med., Klinik und Poliklinik für Psychosomatische Medizin und Psychotherapie
- EHMANN, Frank, Dr. med., Klinik und Poliklinik für Unfallchirurgie. Privat: Georg-Ludwig-Krebs-Straße 3, 6700 Ludwigshafen
- EHRENBERG-KIECKEBUSCH, Waltraud, Akad. Direktorin, Dr. rer. nat., Institut für Zoologie. Privat: Alfred-Mumbächer-Straße 38, 6500 Mainz, Tel. 3 33 12
- EHRENTHAL, Wolfram, Dr. med., Dr. rer. nat., Abteilung für Klinische Chemie und Laboratoriumsmedizin. Privat: Zukunftstraße 29, 6500 Mainz, Tel. 8 77 88
- EHRHARDT, Christine, Dr., *Zahnerhaltungskunde*
- VON EICHEL-STREIBER, Christoph, Dr. med., Tel. 17-71 47, Institut für Medizinische Mikrobiologie. Privat: Naheweinstraße 5, 6531 Schweppenheim, Tel. (0 67 24) 33 98
- EINIG, Monika, Dr. med., Tel. 17-71 75, Klinik für Anästhesiologie. Privat: Friedensstraße 45, 6200 Wiesbaden, Tel. (06 11) 7 42 31

- EINSIEDEL, Ekkehard, Dr., Dipl.-Psychologe, Tel. 17 25 57/27 84, Kinderklinik. Privat: Draiser Straße 76, 6500 Mainz, Tel. 3 37 65
- EKERT, O., Dr. med., Klinik für Mund-, Kiefer- und Gesichtschirurgie
- EL GINDI, Mohamed, Dr. med., Klinik für Anästhesiologie. Privat: Südring 98, 6500 Mainz-Bretzenheim, Tel. 36 20 08
- ELICH, Dirk, Dr. med., Klinik für Anästhesiologie. Privat: Chattenstraße 35, 6500 Mainz
- ENDLER, Claus, Dr. med., Tel. 17-24 49, Klinik für Kommunikationsstörungen. Privat: Auf dem Stielchen 1, 6500 Mainz
- ENGELCKE, Gabriele, Kinderklinik
- ENK, Alexander, Dr. med., Hautklinik
- EPPERLEIN, Siegrid, Dr. med., Medizinische Klinik und Poliklinik
- ERDMANN, Klaus, Dr. med., Tel. 17-71 75, Klinik für Anästhesiologie. Privat: Heidesheimer Straße 43a, 6500 Mainz, Tel. 47 60 26
- ESSIG, Karl Michael, Dr. med., I. Medizinische Klinik und Poliklinik
- EYSEL, Peer, Dr. med., Orthopädische Klinik und Poliklinik
- FAUTH, Ulrich, Dr., Klinik für Anästhesiologie, Ehrlichweg 6. Privat: Schäferweg 17a, 6200 Wiesbaden-Naurod
- FEILEN, Peter, Dipl.-Biologe, III. Medizinische Klinik mit Schwerpunkt Endokrinologie
- FENSELAU, Susanne, Dipl.-oec. troph., III. Medizinische Klinik mit Schwerpunkt Endokrinologie
- FICHTNER, Jan-Dieter, Dr. med., Urologische Klinik und Poliklinik. Privat: Backhaushohl 47, 6500 Mainz
- FICHTNER, Klaus, Dr. med., Klinik für Anästhesiologie. Privat: Straße der Republik 47, 6200 Wiesbaden
- FICKINGER, Markus, Dr. med., Psychiatrische Klinik und Poliklinik
- FIEGER, Susanne, Klinik für Anästhesiologie, Ehrlichweg 6. Privat: An der Schillingspfort 7, 6551 Wonsheim
- FISCH, Margit, Dr. med., Urologische Klinik und Poliklinik. Privat: Im Reil 17, 6501 Heidesheim, Tel. 53 47
- FISCHBECK, Sabine, Dipl.-Psychologin, *Medizinische Psychologie und Medizinische Soziologie*, Tel. 39-59 39. Privat: Jakob-Steffan-Straße 1a, 6500 Mainz
- FISCHER, Berthold, Dr. med., III. Medizinische Klinik, Schwerpunkt Pneumologie. Privat: Richard-Wagner-Straße 7, 6501 Bodenheim
- FISCHER, Thomas, Dr. med., II. Medizinische Klinik und Poliklinik
- FLEISCHER, Jörg, Dr. med., Klinik und Poliklinik für Allgemein- und Abdominalchirurgie
- FLEISCHER, Susanne, Dr., Klinik für Kommunikationsstörungen
- FONTANA, Rainer, Dr. med., Augenklinik und Poliklinik
- FORST, Thomas, Dr. med., III. Medizinische Klinik, Schwerpunkt Endokrinologie
- FREUDENMANN, Matthias, Dr. med., Klinik für Anästhesiologie. Privat: Am Gonsenheimer Spieß 18, 6500 Mainz
- FRICKE, Gerulf, Dr. med., Abteilung für Kinderpathologie
- FRIEDBERG, Thomas, Dr. rer. nat., Tel. 17-43 65, Institut für Toxikologie. Privat: Moritzstraße 6, 6500 Mainz
- FRIES, Georg, Dr. med., Neurochirurgische Klinik und Poliklinik
- FUCHS, Jürgen, Dr., Institut für Toxikologie. Privat: Hindenburgstraße 36, 6501 Mommenheim, Tel. (0 61 38) 86 79
- FÜRST, Gudrun, Dr. med., Hals-Nasen-Ohren-Klinik
- GAERTNER, Thomas, Dr. med., Klinik und Poliklinik für Unfallchirurgie
- GAIDA, Britta-Jaqueline, Klinik für Anästhesiologie. Privat: Leipziger Straße 98, 6000 Frankfurt/Main
- GAMM, Heinold, Dr. med., Tel. 17-72 43,

- Sekretariat: Tel. 17-72 44, III. Medizinische Klinik, Abteilung für Hämatologie. Privat: Vogelsbergstraße 19, 6500 Mainz-Hechtsheim, Tel. 50 97 38
- GARTENSCHLÄGER, Martin, Dr. med., II. Medizinische Klinik und Poliklinik
- GAWEHN, Joachim, Dr. med., Institut für Klinische Strahlenkunde, Abteilung für Neuroradiologie
- GEISERT, Manfred, Akad. Direktor, Dr. phil. nat., Dipl.-Chemiker, Tel. 39-58 96, Physiologisch-Chemisches Institut. Privat: Ehrhardstraße 16, 6500 Mainz, Tel. 5 43 45
- GELLRICH, Barbara, Dr. med., Orthopädische Klinik und Poliklinik
- GENITSARIOTIS, Ruth, Dr. rer. nat., Institut für Medizinische Mikrobiologie. Privat: Am Sportfeld 3, 6501 Mommenheim, Tel. (0 61 38) 17 87
- GERBALDO, Hector, Dr. med., Psychiatrische Klinik
- GERHARDS, Frank, Dr., Klinik für Mund-, Kiefer- und Gesichtschirurgie, Augustusplatz 2
- GERLACH, Ruth, Dr. med., Tel. 17-73 16, Klinik für Geburtshilfe und Frauenkrankheiten. Privat: Am Fort Heiligkreuz 6, 6500 Mainz
- GERMANN, Tieno, Dr. med., Institut für Immunologie
- GERVAIS, Hendrik, Klinik für Anästhesiologie. Privat: Walpodenstraße 15, 6500 Mainz
- GRINDT, Matthias, Dr. med., I. Medizinische Klinik und Poliklinik
- GOEBEL Winfried, Dr. med., Augenklinik und Poliklinik
- GÖDDERZ, Werner, Dr. med., I. Medizinische Klinik und Poliklinik
- GÖRGES, Rainer, Dr. med, Institut für Klinische Strahlenkunde, Abteilung für Nuklearmedizin
- GÖTZ, Martina, Dr. med., Klinik und Poliklinik für Allgemein- und Abdominalchirurgie
- GOHLKE; Frank, Dr. med., I. Medizinische Klinik und Poliklinik
- GOLDSCHMITT, Jutta, III. Medizinische Klinik, Hämatologie
- GOSEPATH, Katrin, Dr. med., Hals-Nasen-Ohren-Klinik
- GRADEHANDT, Gernot, Dr. rer. nat., Institut für Immunologie
- GRASS, Bernd, Klinik für Anästhesiologie. Privat: Am Alten Weg 33, 6500 Mainz
- GREBE, Peter, Institut für Klinische Strahlenkunde
- GRIEBEN, Ulrike, Dr., Kinderklinik und Kinderpoliklinik
- GRIMM, Werner, Dr. rer. nat., Tel. 17-26 78, Abteilung für Nuklearmedizin im Institut für Klinische Strahlenkunde. Privat: Martin-Kirchner-Straße 1, 6500 Mainz 22, Tel. 3 48 17
- GROEBE, Karlfried, Dr., Institut für Physiologie und Pathophysiologie
- GROSS, Johannes, Klinik und Poliklinik für Zahn-, Mund- und Kieferkrankheiten, Augustusplatz 2
- GROSSE, Andreas, Dr., I. Medizinische Klinik und Poliklinik. Privat: Friedrich-Naumann-Straße 1, 6100 Darmstadt, Tel. (0 61 51) 5 11 41
- GRUBER, Gudrun, Dr. vet. med., Tel. 17-31 25, Institut für Medizinische Mikrobiologie. Privat: Löhrrstraße 20, 6536 Langenlonsheim
- GRUNERT, Peter, Dr. med., Neurochirurgische Klinik und Poliklinik
- GRUS, Stephan, M.A., Medizinhistorisches Institut, Am Pulverturm 13
- GRZIMEK, Anselm, Dr., Klinik und Poliklinik für Unfallchirurgie
- GÜLDÜTUNA, Sule, Klinik und Poliklinik für Geburtshilfe und Frauenkrankheiten
- GUNZENHÄUSSER, Eva, Hals-Nasen-Ohren-Klinik und Poliklinik

- GUTJAHR, Gerhard, Dr. med., Institut für Klinische Strahlenkunde. Privat: Soddersteige 7, 6200 Wiesbaden
- HABERMEHL, Pirmin, Kinderklinik
- HACH, Anja, Dr. med., Abteilung für Nuklearmedizin
- HACKEL, Roland, Dr. rer. nat., Akad. Direktor, Tel. 17-73 57, Institut für Rechtsmedizin. Privat: Bebelstraße 26, 6500 Mainz 22, Tel. 3 43 48
- HAFNER, Gerd, Dr., Abteilung für Klinische Chemie und Laboratoriumsmedizin
- HAIBT, Gabriele, Dr. med., Hals-Nasen-Ohrenklinik und Poliklinik
- HAIN, Christoph, Dr., Psychiatrische Klinik und Poliklinik
- HAIST, Joachim, Dr. med., Orthopädische Klinik und Poliklinik
- HALBIG, Claudia, Dr. med., Klinik und Poliklinik für Kinderchirurgie
- HAMANN, Ralf, Dr. med., Klinik und Poliklinik für Herz-, Thorax- und Gefäßchirurgie
- HAMM, Henriette, Dr. med., Klinik und Poliklinik für Geburtshilfe und Frauenkrankheiten
- HAMMES, Elke, Psychiatrische Klinik und Poliklinik
- HANAUER, Dietmar, Dr. med. dent., *Zahnerhaltungskunde*
- HANSEN, Christiane, Dr., III. Medizinische Klinik - Endokrinologie -
- HARSCH-MENZEL, Gudrun, Tel. 17-71 75, Klinik für Anästhesiologie. Privat: Karl-Zörgiebel-Straße 25, 6500 Mainz 22, Tel. 36 27 43
- HARTJE, Horst, Dr. med., Klinik für Anästhesiologie. Privat: Bleichstraße 21, 6500 Mainz-Weisenau
- HARTMETZ, Günther, Dipl.-Chemiker, Tel. 17-31 62, Hygiene-Institut. Privat: Münsterstraße 8, 6500 Mainz, Tel. 22 53 96
- HASSOUN, Ghassan, Dr. med., Hautklinik
- HATTENBACH, Lars-Olaf, Dr. med., Augenklinik und Poliklinik
- HAUF, Barbara, Dr. med. (beurlaubt), Klinik für Anästhesiologie
- HAVERKAMP, Anne, Dipl.-Biologin, Institut für Medizinische Mikrobiologie
- HAWIGHORST, Sabine, Dr. med., Klinik und Poliklinik für Geburtshilfe und Frauenkrankheiten
- HEEP, Markus, III. Medizinische Klinik, Schwerpunkt Hämatologie
- HEGEL, Walter, Dr. med., Tel. 17-31 30, Augenklinik
- HEHNER, Britta, Dr., *Zahnerhaltungskunde*, Tel. 17-30 58. Privat: Wielandstraße 23, 6200 Wiesbaden, Tel. (06 11) 84 29 34
- HEIKE, Michael, Dr. med., Innere Medizin I. Privat: Eichendorffstraße 51, 6500 Mainz, Tel. 38 40 63
- HEIMANN, Axel, Tierarzt, Institut für Neurochirurgische Pathophysiologie
- HEINRICH, Ulf-Rüdiger, Dr. med., Hals-Nasen-Ohren-Klinik. Privat: Ziegelhofstraße 27 A, 7800 Freiburg
- HEINTZ, Achim, Dr. med., Tel. 17-20 44, Chirurgische Klinik. Privat: Adelungstraße 11, 6500 Mainz, Tel. 5 51 90
- HEISTER, Peter, Dr. med., Kinderklinik und Kinderpoliklinik
- HELMREICH-BECKER, Ilka, Dr. med., I. Medizinische Klinik und Poliklinik
- HENGSTENBERG, Matthias, Dr. med. dent., Tel. 17-30 32, Poliklinik für Prothetik, Zahnärztliche Prothetik, Augustusplatz 2
- HENNES, Hans Jürgen, Dr. med., Klinik für Anästhesiologie
- HEINRICH, Georg-Michael, Dott./Uni. Ancona, Doktor der Medizin und der Chirurgie, Klinik und Poliklinik für Mund-, Kiefer- und Gesichtschirurgie, Augustusplatz 2
- HERMANN, Elisabeth, Dr. med., I. Medizinische Klinik und Poliklinik. Privat: Backhaushohl 47, 6500 Mainz, Tel. 36 64 10
- HERR, Ricarda, Psychiatrische Klinik und Poliklinik

- HERR, Wolfgang, I. Medizinische Klinik und Poliklinik
- HERRMANN, Elke, Dr. med., Tel. 17-71 55, Klinik für Anästhesiologie. Privat: Am Rothfloß 5, 6501 Gau-Bischofsheim, Tel. (0 61 35) 49 44 oder 6 12 03
- HEUN, Reinhard, Dr. med., Psychiatrische Klinik
- HEUSER, Isabella, Psychiatrische Klinik
- HEUSSEL, Claus Peter, III. Medizinische Klinik, Schwerpunkt Hämatologie
- HEY, Otto, Dr. med., Tel. 17-27 47, Neurochirurgische Klinik
- HEYMANN, Michael, Klinik und Poliklinik für Kinderchirurgie
- HILLER, Benjamin, Klinik für Anästhesiologie
- HILLERT, Andreas, Dr., Psychiatrische Klinik und Poliklinik
- HIMMELSBACH, Frido, Dr., I. Medizinische Klinik und Poliklinik. Privat: Generaloberst-Beck-Straße 7, 6500 Mainz 42, Tel. 57 30 25
- HIMMRICH, Ewald, Dr. med., II. Medizinische Klinik und Poliklinik
- HITZLER, Walter Erich, Dr. med., Direktor der Transfusionszentrale, Tel. 17-32 11
- HÖCKEL, Stefan, Dr. Dr., Orthopädische Klinik. Privat: Am Rosengarten 26, 6500 Mainz, Tel. 83 25 30
- HOEDE, Nikolaus, Dr. med., Tel. 17-71 30, Hautklinik. Privat: Dautenbornstraße 30, 6501 Nieder-Olm, Tel. (0 61 36) 4 41 50
- HOEFFELMAN, Hans, Dr. med., Neurologische Klinik. Privat: Feldbergstraße 26, 6500 Mainz, Tel. 67 28 29
- HÖHLER, Thomas, Dr. med., I. Medizinische Klinik und Poliklinik
- HÖHNE, Alexandra, Dipl. Biol., III. Medizinische Klinik, Schwerpunkt Hämatologie
- HÖLZ, Cornelia, Pharmakologisches Institut
- HÖSS, Markus, Poliklinik für Zahnärztliche Chirurgie
- HÖTKER, Ulrich, Dr. med., Klinik und Poliklinik für Unfallchirurgie
- HOFMANN, Manfred, Dr. med., Klinik und Poliklinik für Geburtshilfe und Frauenkrankheiten
- HOFMANN-KILBINGER, Anette, Dr. med. dent., Poliklinik für Kieferorthopädie. Privat: Albanusstraße 35, 6500 Mainz
- HOHENFELLNER, Katharina, Kinderklinik und Kinderpoliklinik
- HOHENSEE, Alexander, Dr. med. dent., *Kieferorthopädie*, Tel. 17-30 40, Augustusplatz 2
- HOPF, Wolfgang, Dr. med., Orthopädische Klinik und Poliklinik
- HUBBERT, Magdalena, Dr. med., Klinik und Poliklinik für Psychosomatische Medizin und Psychotherapie. Privat: Hultschinerstraße 4, 6500 Mainz
- HÜWEL, Norbert, Dr. med., *Neurochirurgie*, Tel. 17-23 94
- HUHN, Peter, Dr. med., Akad. Rat, Tel. 39-41-81, Anatomisches Institut. Privat: Carl-Zuckmayer-Straße 19, 6500 Mainz 33, Tel. 4 01 25
- HUMPF, Tilman, Kinderklinik
- HUNDEMER, Hans-Peter, Klinik und Poliklinik für Neurologie
- HUSAR, Josef, Dr. med., Klinik und Poliklinik für Herz-, Thorax- und Gefäßchirurgie
- HUSMANN, Matthias, Dr. med., Tel. 17-28 65, Institut für Mikrobiologie. Privat: Domitianstraße 17a, 6500 Mainz-Finthen, Tel. 47 90 87
- HUTH, Ralf Günter, Kinderklinik und Kinderpoliklinik. Privat: Leichhofstraße 7-9, 6500 Mainz, Tel. 22 72 61
- ISRAEL, Gernot, Poliklinik für Prothetik, Augustusplatz 2
- IVO-BOOR, Helge, Dr. med., Tel. 17-31 65, Hygiene-Institut. Privat: In den Frankengräbern 5, 6500 Mainz-Hechtsheim, Tel. 50 89 44
- JÄCKLE, Dietmar, Dr. med. dent., Klinik und Poliklinik für Zahn-, Mund- und Kieferkrankheiten, Augustusplatz 2

- JÄGER, Ursula, Institut für Klinische Strahlenkunde, Abteilung für Radiologische Diagnostik und Strahlentherapie
- JAHN, Christine, III. Medizinische Klinik – Endokrinologie -
- JANIK, Ralph, Dr. med., Tel. 17-71 75, Klinik für Anästhesiologie. Privat: Buchenweg 13, 6500 Mainz-Bretzenheim, Tel. 36 40 70
- JENDRYSIK, Udo, Dipl.-Informatiker, Institut für Statistik und Dokumentation. Privat: Vogelsbergstraße 47, 6500 Mainz-Hechtsheim
- JOCHIMSEN, Peter, Dr. med., Tel. 17-26 64, Hals-Nasen-Ohren-Klinik. Privat: Kaiserstraße 86, 6500 Mainz, Tel. 22 11 45
- JOCHUM, Christoph, Dr. med., Tel. 17-32 14, Transfusionszentrale
- JOHN, Hans-Dieter, Dr. med., Tel. 17-73 07, Pathologisches Institut
- JONAS, Daniel, Dr. med., Tel. 17-31 28, Institut für Medizinische Mikrobiologie. Privat: Küpperstraße 4, 6550 Bad Kreuznach
- JONAS, Jörg, Dr. med., Klinik und Poliklinik für Allgemein- und Abdominalchirurgie
- JUCHEM, Michael, Apotheker, Klinik für Geburtshilfe und Frauenkrankheiten, Abteilung für Experimentelle Endokrinologie
- JUNG, Bernd Friedrich, Dr. med., Klinik und Poliklinik für Herz-, Thorax und Gefäßchirurgie
- JUNG, Detlev, Dr. med., Tel. 17-32 02, Institut für Arbeits- und Sozialmedizin
- KALTENBORN, Harald, Institut für Klinische Strahlenkunde
- KAMIN, Wolfgang, Dr. med., Kinderklinik, Bau 107
- KAMPMANN, Thomas, Dr. med., Kinderklinik. Privat: Am Kästrich, 6500 Mainz
- KANN, Peter, Dr. med., III. Medizinische Klinik, Abteilung für Innere Medizin mit Schwerpunkt Endokrinologie
- KARBACH, Ulrich, Institut für Physiologie und Pathophysiologie. Privat: Ricarda-Huch-Straße 9, 6500 Mainz-Gonsenheim
- KAUCZOR, Hans-Ulrich, Institut für Klinische Strahlenkunde
- KAUFMANN, Thomas, Institut für Rechtsmedizin
- KAUL, Markus, Apotheker, Tel. 17-31 44, Institut für Medizinische Mikrobiologie
- KELBEL, Klaus, Dr. med., III. Medizinische Klinik – Pneumologie -
- KELLER, Regine, Dr. med., Hautklinik
- KENTNER, Rainer, Dr. med., Klinik für Anästhesiologie. Privat: Domstraße 71, 6050 Offenbach
- KERN, Martin, Dr. med., II. Medizinische Klinik und Poliklinik
- KERN, Thomas, Dr. med., Klinik für Anästhesiologie
- KERSJES, Wilhelm, Dr. med., Institut für Klinische Strahlenkunde
- KERTH, Hans-Markus, Klinik und Poliklinik für Neurologie
- KERZ, Thomas, Klinik für Anästhesiologie. Privat: Sedanplatz 6, 6200 Wiesbaden
- KESSEL, Gerhard, Dr. med., Neurochirurgische Klinik. Privat: Kleiststraße 30, 6500 Bad Kreuznach, Tel. (06 71) 6 67 91
- KESSELER-SCHELER, Stefanie, Dipl.-Psychologin, Klinik und Poliklinik für Psychosomatische Medizin und Psychotherapie
- KHALEDPOUR, Cyrus, Dr. med., App. 31 39, Anatomisches Institut. Privat: Finther Landstraße 85, 6500 Mainz-Gonsenheim
- KIEL, Uwe, Dr. med., Augenklinik und Poliklinik
- KIENAST, Klaus Heinz, Dr. med., Dipl.-Chemiker, III. Medizinische Klinik, Schwerpunkt Pneumologie. Privat: Karl-Sieben-Straße 12a, 6501 Nieder-Olm
- KIENINGER, Dorothee, Kinderklinik. Privat: Groschlagweg 21, 6100 Darmstadt
- KILIAN, Helmut, Kinderklinik und Kinderpoliklinik. Privat: Hinter der Hecke 17, 6501 Nieder-Olm
- KIRSCH, Delia, Dr. med., Klinik und Poliklinik für Allgemein- und Abdominalchirurgie

- KLAGES, Ulrich, Dr. phil., Dipl.-Psychologe, *Kieferorthopädie*, Tel. 17-30 40, Augustusplatz 2
- KLEIN, Anke, Dr. med., Tel. 17-71 75, Klinik für Anästhesiologie. Privat: Frankfurter Straße 16, 6503 Mainz-Kastel, Tel. (0 61 34) 6 21 17
- KLEIN, Christoph, Institut für Pathologie
- KLEINHEISTERKAMP, Ursula, Dr. med. Akad. Direktorin, Tel. 17-25 73, Klinik für Anästhesiologie. Privat: Münsterstraße 17, 6500 Mainz, Tel. 23 40 24
- KLIMEK, Ludger, Tel. 17-26 64, Hals-Nasen-Ohren-Klinik, Poliklinik
- KLINGEL, Reinhard, Dr. med., I. Medizinische Klinik und Poliklinik. Privat: Am Taubertsberg 2, 6500 Mainz, Tel. 38 18 37
- KLINGLER, Thomas, Dr. med., Psychiatrische Klinik und Poliklinik
- KLOSE, Petra, Dr., Institut für Klinische Strahlenkunde
- KLUG, Andreas, Dipl.-Psychologe, 39-31 71, Medizinische Psychologie und Medizinische Soziologie. Privat: Holunderweg 5, 6500 Mainz-Bretzenheim
- KLUPP, Jochen, Dr. med., Klinik und Poliklinik für Allgemein- und Abdominalchirurgie
- KNAPPERTZ, Volker, Dr. med., Klinik und Poliklinik für Neurologie
- KNITTEL, Thomas, Dr. med., I. Medizinische Klinik und Poliklinik. Privat: Schaftriebweg 10, 6500 Mainz, Tel. 57 38 52
- KNOLLE, Percy, Dr. med., I. Medizinische Klinik und Poliklinik
- KNORST, Marli Maria, Dr. med., III. Medizinische Klinik, Schwerpunkt Pneumologie
- KOCH, Anja, Klinik für Anästhesiologie
- KÖHLER, Eberhard, Dr. med., II. Medizinische Klinik und Poliklinik
- KÖHLER, Jürgen, Dr. med., Klinik und Poliklinik für Neurologie
- KOLBE, Karin, Dipl.-Biologin, Dr. med., Tel. 17-25 81, III. Medizinische Klinik und Poliklinik, Abteilung Hämatologie. Privat: Am Fort Gonsenheim, 6500 Mainz, Tel. 3 28 69
- KOMANNS, Aribert, Dr. med., Tel. 17-32 18, Transfusionszentrale
- KONTNY, Hans-Udo, Kinderklinik. Privat: Wallaustraße 35, 6500 Mainz
- VON KOOTEN, Theo, Dr. med., Institut für Pathologie
- KOPF, Daniel, Dr. med., III. Medizinische Klinik, Schwerpunkt Endokrinologie
- KOPP, Helmut, Dr. med., II. Medizinische Klinik und Poliklinik. Privat: Trajanstraße 10, 6500 Mainz
- KRÄMER, Günther, Dr. med., Tel. 17-22 26, Neurologische Klinik. Privat: Westwaldstraße 22, 6095 Ginsheim-Gustavsburg 2, Tel. (0 61 44) 3 11 50
- KRÄMER, Wolfram, Kinderklinik. Privat: Moselstraße 7, 6500 Mainz
- KRAHN, Volker, Dr. med., Akad. Oberrat, Tel. 39-22 40, Anatomisches Institut. Privat: Südring 98, 6500 Mainz, Tel. 2 97 50
- KRAUTHAUSER, Helmut, Dipl.-Psychologe, Klinik und Poliklinik für Psychosomatische Medizin und Psychotherapie
- KREITNER, Karl-Friedrich, Dr., Institut für Klinische Strahlenkunde. Privat: Lüt-zowstraße 7, 6200 Wiesbaden, Tel. (06 11) 84 12 58
- KRETZ, Uwe, Dipl.-Biol., III. Medizinische Klinik – Endokrinologie -
- KRISEL, Josef, Dr., Klinik für Anästhesiologie. Privat: Trajanstraße 16, 6500 Mainz, Tel. 57 17 39
- KRUCZYNSKI, Daniel, Dr. med., Klinik und Poliklinik für Geburtshilfe und Frauenkrankheiten
- KÜFFMEIER, Achim, Dr. med., Augenklinik und Poliklinik
- KÜHN, Raphael, Dr. med., Kinderklinik. Privat: Adelongstraße 11, 6500 Mainz
- KÜPPERS, Gudrun, Dr. med., Institut für Klinische Chemie und Laboratoriumsmedizin

- KÜSTNER, Ernst, Dr. med., III. Medizinische Klinik, Schwerpunkt Endokrinologie
- KUFFNER, Hans-Dieter, Dr. med. dent. und Arzt, *Mund-, Kiefer- und Gesichtschirurgie*, Tel. 17-31 91. Privat: Am Schinnergraben 99, 6500 Mainz 42
- KULESZYNSKI, Przemyslaw, Dr. med., Tel. 17-30 28, Klinik für Anästhesiologie. Privat: Rheinblick 29, 6501 Wackernheim, Tel. (0 61 32) 56 30
- KUNZ, Maria, Dr. med., Tel. 17-73 21, Transfusionszentrale
- KUPFERWASSER, Leon Iri, II. Medizinische Klinik und Poliklinik
- KUROCZYNSKI, Wlodizynierz, Dr. med., Klinik und Poliklinik für Herz-, Thorax und Gefäßchirurgie
- KURZ, Gisela, Dr. med., II. Medizinische Klinik und Poliklinik
- KUTZER, Michael, Dr. med., Tel. 17-32 34, Medizinhistorisches Institut. Privat: Kapellenstraße 50, 6200 Wiesbaden, Tel. (06 11) 52 65 65
- LAMMERS, Birgitt, Dr. med., Tel. 17-26 64, Hals-Nasen-Ohren-Klinik und Poliklinik
- LANG, Werner, Dr. rer. nat., Wiss. Ang., Tel. 39-57 78, Physiologisches Institut. Privat: Alteruhweg, 6500 Mainz
- LANGE, Johannes Georg, Dr. med., III. Medizinische Klinik und Poliklinik, Abteilung für Hämatologie
- LASCZKOWSKI, Gabriele, Dr. med., Institut für Rechtsmedizin
- LATORRE, Frederico, Klinik für Anästhesiologie. Privat: Elkenbachstraße 69, 6000 Frankfurt/M., Tel. (0 69) 4 98 00 31
- LAUE, Christiane, Dr. med., Abteilung für Endokrinologie der II. Medizinischen Klinik
- LAUER, Kerstin, Klinik und Poliklinik für Unfallchirurgie
- LEICHER-DÜBER, Annegret, Institut für Klinische Strahlenkunde. Privat: An den Weiden 7, 6500 Mainz 33
- LEISSNER, Joachim, Dr. med., Urologische Klinik und Poliklinik. Privat: Südring 98, 6500 Mainz-Bretzenheim
- LENCI-GARTENSCHLÄGER, Giuliana, Dr. med., III. Medizinische Klinik, Schwerpunkt Pneumologie
- LENGSFELD, Markus, Dr. med., Klinik für Unfallchirurgie. Privat: Pfälzerwaldstraße 10, 6500 Mainz 42, Tel. 8 59 32
- LENSCH, Eckart, Dr. med., Klinik und Poliklinik für Neurologie
- LEYSER, Karl-Heinz, Tel. 17-71 75, Klinik für Anästhesiologie. Privat: Moritzstraße 8, 6500 Mainz, Tel. 83 21 76
- LICHTERMANN, Dirk, Dr. med., Psychiatrische Klinik und Poliklinik
- LICHTWALD, Klaus, Dr. rer. nat., Privatdozent, Tel. 17-72 68, III. Medizinische Klinik – Endokrinologie -
- LIEB, Wolfgang, Dr. med., Augenklinik. Privat: Langenbeckstraße 1, 6500 Mainz
- LIEBRICH, Andreas, II. Medizinische Klinik und Poliklinik
- LIESSEM-SACHSE, Roswitha, Klinik für Anästhesiologie. Privat: Schafftriebweg 6, 6500 Mainz, Tel. 57 24 29
- LINDEMANN, Vivien, Dr. med., Augenklinik und Poliklinik
- VAN LINDERT, Erik Jan, Dr. med., Neurochirurgische Klinik und Poliklinik
- LINDMAR, Ruth, Dr. rer. nat., Akad. Direktorin, Tel. 17-34 45, Pharmakologisches Institut. Privat: Kleine Weinbergstraße 1, 6200 Wiesbaden, Tel. (06 11) 52 31 32
- LINGEN, Michael, Dipl.-Biol., Tel. 17-31 34, Institut für Medizinische Mikrobiologie
- LINGENFELDER, Stephanie, Dr. med. dent., Poliklinik für Kieferorthopädie, Augustusplatz 2
- LINKE, Frank, Dr. med., Klinik und Poliklinik für Kinderchirurgie
- LIPKOW, Thilo, Dr. med., Hautklinik. Privat: Wallstraße 11, 6500 Mainz, Tel. 38 31 51
- LIPP, Markus, Dr. med., Klinik für Anästhe-

- siologie. Privat: Rochusstraße 28, 6500 Mainz, Tel. 23 13 47
- LIPPERT, Karl-Ludwig, Dipl.-Ingenieur, Tel. 17-24 49, Klinik für Kommunikationsstörungen. Privat: Im Kirschgarten 17a, 6501 Wackernheim
- LIPPOLD, Rainer, Dipl.-Phys., Tel. 17-71 43, Institut für Medizinische Statistik und Dokumentation. Privat: Selztalstraße 139, 6507 Ingelheim, Tel. (0 61 32) 42 92
- LÖHR, Hanns, Dr. med., I. Medizinische Klinik und Poliklinik
- LÖRCH, Bernhard, Dipl.-Psychologe, Psychiatrische Klinik und Poliklinik
- LÖWE, Andrea, Orthopädische Klinik und Poliklinik
- LOHMANN, Sabine, Dipl.-Biologin, III. Medizinische Klinik, Schwerpunkt Hämatologie
- LOHMEIER, Christoph, Dipl.-Psychologe, Klinik und Poliklinik für Psychosomatische Medizin und Psychotherapie
- LOHSE, Ansgar, Dr. med., I. Medizinische Klinik. Privat: Aspeltstraße 6, 6500 Mainz, Tel. 61 41 02
- LOTZ, Johannes, Dr. med., Institut für Klinische Chemie und Laboratoriumsmedizin
- LUCKHAUPT-KOCH, Kornelia, Dr. med., Klinik für Anästhesiologie. Privat: Carl-Zeiss-Straße 31, 6500 Mainz-Hechtsheim
- LÜDER, Günther, Klinik und Poliklinik für Neurologie
- LUKAS, Heidelinde, Dr. med., Tel. 17-32 18, Transfusionszentrale
- MACCHIELLA, Doris, Dr., Klinik und Poliklinik für Geburtshilfe und Frauenkrankheiten. Privat: Germanikusstraße 8, 6500 Mainz
- MACHMERTH, R., Dr., Institut für Medizinische Mikrobiologie
- MÄURER, Elisabeth, Dr. med., Neurochirurgische Klinik und Poliklinik
- MÄURER, Johannes, Dr. med., Neurochirurgische Klinik und Poliklinik
- MAGERL, Walter, Dr., Tel. 39-57 15, Institut für Physiologie und Pathophysiologie
- MAHLKE, Martina, Dr. med., Klinik und Poliklinik für Geburtshilfe und Frauenkrankheiten
- MAIDHOF, Armin, Akad. Direktor, Dr. rer. nat., Tel. 39-57 89, Physiologisch-Chemisches Institut. Privat: Im Sempel 54, 6502 Mainz-Kostheim, Tel. (0 61 43) 6 94 23
- MAKOWSKI, Thomas, II. Medizinische Klinik und Poliklinik
- MANGOLD, Constance, Dr., Tel. 17-32 09, Institut für Medizinische Mikrobiologie. Privat: Obere Schloßgasse 19, 6551 Wolfsheim
- MANN, Klaus, Dr. med., Psychiatrische Klinik und Poliklinik
- MANNHARDT-LAAKMANN, Wilma, Dr., Kinderklinik und Kinderpoliklinik. Privat: Am Linsenberg 17, 6500 Mainz, Tel. 22 03 88
- MANTZKE, Ursula, Klinik für Anästhesiologie
- MAPPES, Christoph, Urologische Klinik und Poliklinik
- MARG, Nils, Neurologische Klinik und Poliklinik. Privat: Rantulfstraße 32c, 6501 Bodenheim
- MARTIN, Edith, Dr. med., Tel. 17-31 28, Institut für Medizinische Mikrobiologie. Privat: Hans-Böckler-Straße 76, 6200 Wiesbaden
- MATZKE, Gudula, III. Medizinische Klinik, Schwerpunkt Hämatologie
- MAUER, Dietmar, Dr. med., Klinik für Anästhesiologie. Privat: Ludwigsburger Straße 2, 6500 Mainz, Tel. 38 74 85
- MAURER, Jan, Dr. med., Hals-Nasen-Ohren-Klinik und Poliklinik
- MAYER, Eckhard, Chirurgische Klinik und Poliklinik, Abteilung für Herz-, Thorax- und Gefäßchirurgie
- MAYER-POPKEN, Otfried, Dr. rer. nat., Tel. 17-31 19, Institut für Arbeits- und So-

- zialmedizin. Privat: Am Rheinhessenblick 248, 6501 Harxheim, Tel. (0 61 38) 67 16
- MEHRLE, Wilfried, Dr. med., Klinik und Poliklinik für Herz-, Thorax- und Gefäßchirurgie
- MELCHIOR, Sebastian, Dr. med., Urologische Klinik und Poliklinik
- MENGE, Peter, Hals-Nasen-Ohren-Klinik und Poliklinik
- MENGER, Hartmut, Dr. med., Kinderklinik. Privat: Hans-Böckler-Straße 53, 6500 Mainz-Bretzenheim
- MENKE, Henrik, Dr. med., Klinik für Allgemein- und Adominalchirurgie. Privat: Mainzer Straße 9, 6501 Essenheim
- METZMANN, Ute, Dr. med., Abteilung für Radiologische Diagnostik und Strahlentherapie
- MEURER, Andrea, Orthopädische Klinik und Poliklinik
- MEYENBURG, Walter, Tel. 17-39 71, Innere Medizin und Poliklinik, Abteilung für Hämatologie
- MEYER, Dirk, Dr. med., Physiologisches Institut. Privat: Adalbertstraße 2, 6000 Frankfurt 90, Tel. (0 69) 70 96 16
- MEYER, Gabriele, Dr. med., Abteilung für Nuklearmedizin
- MEYER, Michael, Dr. med., Institut für Klinische Strahlenkunde, Abteilung für Nuklearmedizin
- MEYERHOFF, Marieclaire, Dr., Klinik für Anästhesiologie. Privat: Unterdorfstraße 10, 6500 Mainz-Weisenau
- MICHEL-BEHNKE, Ina, Dr. med., Kinderklinik. Privat: Am Schwall 3, 5428 Nastätten
- MICHIELS, Ivo, Dr. med., Orthopädische Klinik
- MIHALJEVIC, Victor, Klinik für Anästhesiologie. Privat: Engenhahnerstraße 18, 6272 Niedermhausen
- MILDENBERGER, Peter, Dr., Institut für Klinische Strahlenkunde. Privat: Langenbeckstraße 1, 6500 Mainz
- MINGES, Jürgen, Dr. med., Psychiatrische Klinik und Poliklinik
- MITZE, Margarete, Dr. med., Institut für Pathologie
- MÖNK, Stefan, Klinik für Anästhesiologie
- MÖRSCHER, Matthias, Dr. med., Klinik und Poliklinik für Allgemein- und Abdominalchirurgie
- MOERSIG, Wolfgang, Dr. med., Klinik und Poliklinik für Herz-, Thorax- und Gefäßchirurgie
- MOHR, Walter, Institut für Klinische Strahlenkunde, Abteilung für Radiologische Diagnostik und Strahlentherapie
- MORTASAVI, Amir, Dr., Klinik und Poliklinik für Allgemein- und Abdominalchirurgie
- MÜLLER, Andrea, Dr. med., Institut für Klinische Strahlenkunde
- MÜLLER, Hildegard, Dr., Psychiatrische Klinik und Poliklinik
- MÜLLER, Iris, Dr. med., III. Medizinische Klinik, Schwerpunkt Pneumologie
- MÜLLER, Thomas, Dr. med., Anatomisches Institut
- MÜLLER, Tobias, Klinik und Poliklinik für Geburtshilfe und Frauenkrankheiten
- MÜLLER-FORELL, Wibke, Dr., Abteilung für Neuroradiologie im Institut für Klinische Strahlenkunde. Privat: Frauenlobstraße 30, 6500 Mainz
- MÜLLER-GERHARD, Norbert, Dipl.-Psychologe, Tel. 17-73 46, Klinik und Polikl. für Psychosomatische Medizin und Psychotherapie. Privat: Alfred-Mumbächer-Straße 30A, 6500 Mainz 22, Tel. 36 24 43
- MUTTRAY, Axel, Dr. med., Tel. 17-31 21, Institut für Arbeits- und Sozialmedizin. Privat: Keltenweg 30, 6500 Mainz
- NAFE, Bernhard, Dipl.-Mathematiker, Institut für Medizinische Statistik und Dokumentation
- NAGEL, Petra, Dipl.-Psychologin, Tel. 39-59 79, Abteilung für Medizinische Psychologie und Medizinische Soziologie

- NAGEL, Roman, Dipl.-Ing., Apotheker, Tel. 17-32 09, Institut für Medizinische Mikrobiologie. Privat: Emser Straße 64, 6200 Wiesbaden
- NALENZ, Barbara, Dr. med., II. Medizinische Klinik und Poliklinik
- NAZARI, Gholamhossein, Dr. med. dent., Akad. Oberrat, *Zahnerhaltungskunde*, Tel. 17-30 88, Augustusplatz 2
- NEHRING, Cornelia, Klinik und Poliklinik für Psychosomatische Medizin und Psychotherapie
- NEUMANN, Christiane, Dr. med., Dr. med. dent., Poliklinik für Zahnerhaltungskunde
- NEURATH, Markus, Dr. med., I. Medizinische Klinik und Poliklinik
- NICKEL, Otmar, Dr. rer. biol. hum., Tel. 17-26 67, Abteilung für Nuklearmedizin im Institut für Klinische Strahlenkunde. Privat: Zum Schollberg 11, 6500 Mainz 41, Tel. (0 61 36) 4 24 80
- NICKISCH, Andreas, Dr., Klinik für Kommunikationsstörungen
- NILGENS, Helge, Physiker, Institut für Klinische Strahlenkunde
- NIXDORF, Uwe, Dr. med., II. Medizinische Klinik und Poliklinik
- NOSS, Thomas, Dr. med., Kinderklinik
- OBERSTEIN, Adrian, Dr. med., Abteilung für Radiologische Diagnostik und Strahlentherapie
- OESCH, Barbara, Dr. med., Institut für Toxikologie
- OLERT, Jürgen, Dr. phil. nat., Pathologisch-Anatomisches Institut, Abteilung für Kinderpathologie
- OMRAN, Wael, Dr., III. Medizinische Klinik und Poliklinik, Abteilung für Endokrinologie
- ORESTANO, Luigi, Dr. med., Urologische Klinik und Poliklinik. Privat: Backhaus- hohl 47, 6500 Mainz
- OTTER, Wolfgang, Klinik für Anästhesiologie. Privat: Carlo-Mierendorff-Straße 1, 6501 Nieder-Olm
- OTTO, Edgar, Dipl.-Biologe, III. Medizinische Klinik, Schwerpunkt Endokrinologie
- OTTO, Mike, Dr. med., Institut für Pathologie
- OTTO, Stephan, Klinik für Anästhesiologie. Privat: Großgewann 24, 6500 Mainz 41, Tel. (0 61 36) 4 32 33
- PALMER, Gerlind, Dr. med., Psychiatrische Klinik und Poliklinik
- PALMER, Michael, Dr. med., Tel. 17-31 28, Institut für Medizinische Mikrobiologie
- PAPADILERIS, Stefan, Dipl.-Biologe, III. Medizinische Klinik, Schwerpunkt Hämatologie
- PAPASOV, P., III. Medizinische Klinik, Schwerpunkt Endokrinologie
- PARTHENIADIS-STUMPF, Marina, Dr., Hals-Nasen-Ohren-Klinik
- PASCHER, Ernst-Walther, Dr. med., I. Medizinische Klinik und Poliklinik
- PAUL, Barbara, Kinderklinik
- PAUL, Jutta, Klinik für Anästhesiologie. Privat: Hintergasse 10, 6551 Niederhausen
- PAULUS, Reiner, Dipl.-Biologe, III. Medizinische Klinik, Schwerpunkt Pneumologie. Privat: Am Gonsenheimer Spieß 1, Zi. 124, 6500 Mainz
- PELSTER, Herbert, Dipl.-Ingenieur, Hals-Nasen-Ohren-Klinik
- PENZES, Laszlo, Dr. rer. nat., Tel. 17-27 33, Institut für Rechtsmedizin. Privat: Im Münchfeld 25, 6500 Mainz, Tel. 38 34 56
- PETERS, Malte, Dr. med., I. Medizinische Klinik und Poliklinik
- PFERS, Irmgard, Dr. med., Orthopädische Klinik und Poliklinik
- PIEPENBURG, Rolf, Dr. med., Abteilung für Nuklearmedizin
- PISTORIUS, Alexander, Dr. med., Poliklinik für Zahnerhaltungskunde
- PITTON, Michael, Dr. med., Institut für Klinische Strahlenkunde
- PITZ, Susanne, Dr. med., Augenklinik. Privat: Philippsring 5, 6503 Mainz-Kastel

- PÖTSCH-SCHNEIDER, Lucia, Dr., Institut für Rechtsmedizin
- PÖTZSCHKE, Harald, Institut für Physiologie und Pathophysiologie. Privat: Alte Brücke 23, 6200 Wiesbaden-Igstadt
- POLENZ, Michael, Dr. med., Kinderklinik
- POPOVIC, Sbrisny, Klinik und Poliklinik für Geburtshilfe und Frauenkrankheiten
- PORSCH, Udo, Klinik und Poliklinik für Psychosomatische Medizin und Psychotherapie
- PREISSINGER, Hubertus, Dr. med., Klinik und Poliklinik für Allgemein- und Adominalchirurgie. Privat: Berliner Straße 33, 6500 Mainz
- PREUSSNER, Paul Rolf, Dr. med., Dr. rer. nat., Augenklinik und Poliklinik
- PROTZER, Ulrike, Dr. med., I. Medizinische Klinik und Poliklinik
- PRÜFER, Diethard, Dr. med., Klinik und Poliklinik für Herz-, Thorax- und Gefäßchirurgie
- PUENTE-GONZALES, Ines, Klinik für Anästhesiologie. Privat: Schillerstraße 19, 6501 Budenheim
- PÜTZ, Ralph, Institut für Zahnärztliche Werkstoffkunde und Technologie (Campus universitatis)
- PUTZ, Andrea, Poliklinik für Prothetik, Augustusplatz 2
- QUEISSER-LUFT, Annette, Dr. med., Kinderklinik und Kinderpoliklinik. Privat: Wallaustraße 103, 6500 Mainz
- QUERBACH, Stefan, Dr. med., Klinik und Poliklinik für Geburtshilfe und Frauenkrankheiten
- QUIRIN, Eberhard, Dr. med., Klinik für Anästhesiologie. Privat: Ricarda-Huch-Straße 9, 6500 Mainz
- RAQUET, Friederike, Dr. med., Hals-Nasen-Ohren-Klinik
- RASKIN, Gisela, Dr. med., Tel. 17-71-75, Klinik für Anästhesiologie. Privat: Silvanerweg 4, 6501 Gau-Bischofsheim, Tel. (0 61 35) 33 02
- RAUSCHER, Matthias, Dipl.-Physiker, *Experimentelle Zahnheilkunde*
- REBER, Helmut, Dipl.-Physiker, Institut für Klinische Strahlenkunde, Abteilung für Nuklearmedizin
- REGENTROP, Hans-Jörg, Klinik und Poliklinik für Unfallchirurgie. Privat: Winkelstraße 5, 6200 Wiesbaden, Tel. (06 11) 44 66 12
- REHMS, Ruth, Dr. med., Hautklinik
- REICHERT, Beate, Dr. med., Poliklinik für Kieferorthopädie
- REICHERT, T., Dr. med., Klinik für Mund-, Kiefer- und Gesichtschirurgie
- REIFF, Klaus, Tel. 17-71 75, Klinik für Anästhesiologie. Privat: Am sonnigen Hang 63, 6500 Mainz, Tel. 36 25 14
- REINHARDT, Rotraut, Poliklinik für Kieferorthopädie, Augustusplatz 2
- REINHEIMER, Torsten, Pharmakologisches Institut
- RENTROP, Martin, Dr., Institut für Physiologische Chemie und Pathobiochemie
- RESCH, Klaus, Neurochirurgische Klinik und Poliklinik
- RESKE, Konrad, Dr. rer. nat., Tel. 17-71 56, Institut für Immunologie. Privat: Am Römerberg 5, 6501 Essenheim
- RICKEN, Claudia, Poliklinik für Kieferorthopädie
- RIEHELMANN, Herbert, Dr. med., Hals-Nasen-Ohren-Klinik
- RIEDEL, Stephan, Institut für Arbeits- und Sozialmedizin. Privat: Brückes 63 a, 6550 Bad Kreuznach
- RIENÄCKER, Jürgen, Dr. rer. nat., Tel. 39-32 01, Anatomisches Institut. Privat: Daniel-Brendel-Straße 19, 6500 Mainz, Tel. 47 67 27
- RIEPERT, Thomas, Dr. med., *Rechtsmedizin*, Tel. 17-26 87. Privat: Gutenbergstraße 17, 6501 Ober-Olm, Tel. (0 61 36) 8 79 90
- RINGEL, Kurt, Dr. med., Institut für Klinische Strahlenkunde, Abteilung für Neuroradiologie

- VON RINTELEN, Clothilde, Dr. med., Psychiatrische Klinik. Privat: Richard-Wagner-Straße 53, 6200 Wiesbaden, Tel. (06 11) 52 07 59
- ROCHA DE OLIVEIRA, Helga, Klinik für Anästhesiologie. Privat: Hegelstraße 46, 6500 Mainz
- RÖHR, Ute, Dr. med., Psychiatrische Klinik. Privat: Schwalbenweg 2, 6240 Königstein, Tel. (0 61 74) 2 23 53
- RÖMER, Lothar, Dr. med. dent., Poliklinik für Zahnärztliche Chirurgie, Augustusplatz 2
- RÖRIG, Jürgen, II. Medizinische Klinik und Poliklinik
- RÖSCHKE, Joachim, Dr. med., Psychiatrische Klinik und Poliklinik
- ROESEN, Martin, Dr. med., Augenklinik und Poliklinik
- RÖSLER, Hans Peter, Institut für Klinische Strahlenkunde, Abteilung für Radiologische Diagnostik und Strahlentherapie
- ROMPE, Jan Dirk, Dr. med., Orthopädische Klinik und Poliklinik
- ROMPEL, Oliver, Dr. med., Institut für Klinische Strahlenkunde, Abteilung für Radiologische Diagnostik und Strahlentherapie
- ROOS, Georg, Dr., Poliklinik für Prothetik
- ROOS, Stephan, Dr. med., Urologische Klinik und Poliklinik. Privat: Emmerich-Josef-Straße 7, 6500 Mainz
- ROSCHKER, Axel, Poliklinik für Prothetik
- ROSE, Rosa, Dr. med., III. Medizinische Klinik – Pneumologie
- ROSENOW, Ute, Klinik für Anästhesiologie
- ROTH, Ulrike, Dr. med., Klinik und Poliklinik für Allgemein- und Abdominalchirurgie
- ROTHACHER, Gerhard, Dr., Neurologische Klinik und Poliklinik. Privat: Walpodenstraße 20, 6500 Mainz
- RUDE, Jürgen, Dr. med., Dipl.-Biologe, Akad. Rat, Tel. 39-34 93, Anatomisches Institut. Privat: Sauerbruchstraße 11, 6500 Mainz 21, Tel. 4 08 61
- RUDIG, Lothar, Dr. med., Klinik für Unfallchirurgie. Privat: Katzenberg 78, 6500 Mainz-Finthen, Tel. 47 14 32
- RÜBELMANN, Alexander, Dipl.-Psychologe, Tel. 39-57 64, Abteilung für Medizinische Psychologie und Medizinische Soziologie
- RÜDE, Barbara, Dr. med., I. Medizinische Klinik und Poliklinik
- RÜTH, Brigitte, Klinik für Anästhesiologie. Privat: Colmarstraße 25, 6500 Mainz
- RUGUELES-QUIJANO, Marisol, Klinik für Anästhesiologie. Privat: Jakobsgasse 1, 6200 Wiesbaden-Rambach
- RUMLER, Frank, Dr. med., Orthopädische Klinik und Poliklinik
- RUMPHORST, Andreas, Dipl.-Chemiker, *Experimentelle Zahnheilkunde*
- RUNKEL, Martin, Dr. med., Klinik für Unfallchirurgie. Privat: Huxelrebenweg 58, 6500 Mainz-Hechtsheim
- RUSS-HASENBURG, Elisabeth, Klinik und Poliklinik für Neurologie
- SACK, Ulrich, Dr. Dr., Klinik für Mund-, Kiefer- und Gesichtschirurgie. Privat: Odenwaldstraße 63, 6100 Darmstadt-Mühlthal
- SÄLTZER, Heiko, Dr. med., Kinderklinik
- SALOGA, Joachim, Dr. med., Hautklinik
- SANDMANN, Jürgen, Psychiatrische Klinik und Poliklinik
- SAPLACAN, Irene, Dr. med., Poliklinik für Zahnärztliche Chirurgie
- SAPP, Martin, Dr., Tel. 17-73 76, Institut für Mikrobiologie
- SAUKEL, Beate, Dr., *Zahnärztliche Chirurgie*, Augustusplatz 2
- SCHAMAND-FISCHER, Simin, Abteilung für Radiologische Diagnostik und Strahlentherapie
- SCHÄFER, Astrid, Dr. rer. nat., Akad. Rätin, *Zahnärztliche Werkstoffkunde und Technologie*, Tel. 39-23 16, Saarstraße 21
- SCHÄFER, Elmar, Kinderklinik und Kinderpoliklinik

- SCHÄFER, Martin, Tel. 39-34 62, Anatomisches Institut
- SCHÄFER, Matthias, Dr., Klinik für Anästhesiologie. Privat: Neustraße 17, 6501 Gau-Bischofsheim
- SCHÄFER, Renate, III. Medizinische Klinik, Hämatologie
- SCHÄFER, Uwe, Klinik und Poliklinik für Geburtshilfe und Frauenkrankheiten
- SCHÄFER, Winfried, Dr. med., Klinik für Allgemein- und Abdominalchirurgie. Privat: Wilhelm-Behr-Straße 1, 8722 Sulzheim
- SCHÄFER-WITTE, Petra, Dr. med., III. Medizinische Klinik – Hämatologie
- SCHAFFRATH, Michael, Dipl.-Biologe, Abteilung für Experimentelle Endokrinologie
- SCHAUER, Michael, Dr., Klinik für Mund-, Kiefer- und Gesichtschirurgie. Privat: Kohlkopfstraße 2, 6760 Kaiserslautern
- SCHAUSS, Günther, Dr. rer. nat., Institut für Klinische Strahlenkunde
- SCHEIDT, Eberhard, Dr. med., Tel. 17-31 02, Institut für Medizinische Statistik und Dokumentation. Privat: Beuthener Straße 22, 6500 Mainz, Tel. 5 29 88
- SCHENDA, Jutta, Anatomisches Institut
- SCHERER, Guido, Klinik für Anästhesiologie. Privat: Jahnstraße 4, 6695 Tholey
- SCHERHAG, Anton, Dr., Klinik für Anästhesiologie. Privat: Leibnitzstraße 32, 6500 Mainz
- SCHICKETANZ, Karl-Heinz, Dr. med., Tel. 17-31 04, Institut für Medizinische Statistik und Dokumentation. Privat: Wahlheimer Hof 28, 6501 Hahnheim, Tel. (0 67 37) 6 91
- SCHIMMACK, Lothar, Dr. med., Tel. 17-31 18, Transfusionszentrale
- SCHINZEL, Helmut, Dr. med., II. Medizinische Klinik und Poliklinik
- SCHIRMACHER, Peter, Dr., Pathologisch-Anatomisches Institut. Privat: Im Münchfeld 29, 6500 Mainz, Tel. 37 13 64
- SCHLAAK, Jörg, Dr. med., I. Medizinische Klinik und Poliklinik. Privat: Mathildensstraße 2, 6500 Mainz
- SCHLEGEL, Jens, III. Medizinische Klinik, Schwerpunkt Pneumologie. Privat: Am Sportfeld 4, 6501 Bodenheim
- SCHLITT, Harald, Kinderklinik und Kinderpoliklinik. Privat: Jacob-Goedecker-Straße 40, 6500 Mainz-Gonsenheim
- SCHLÖSSER, Ralf, Dr. med., Psychiatrische Klinik und Poliklinik
- SCHLOTTMANN, Eva, Klinik und Poliklinik für Geburtshilfe und Frauenkrankheiten
- SCHMIDT, Franz Xaver, Dr. med., Klinik und Poliklinik für Herz-, Thorax- und Gefäßchirurgie
- SCHMIDT, Anette, Dr. med., Klinik für Anästhesiologie. Privat: Albinstraße 8, 6500 Mainz
- SCHMIDT, Doris, Hautklinik. Privat: Goldregenstraße 26, 6500 Mainz-Finthen
- SCHMIEDT, Walther, Dr., Chirurgische Klinik, Abteilung für Herz-, Thorax- und Gefäßchirurgie
- SCHMITT, Edgar, Dr., Tel. 17-32 28, Institut für Immunologie. Privat: Am Muckenbergring 13, 6500 Hechtsheim
- SCHMITZ, Bernhard, Dr. med., Orthopädische Klinik und Poliklinik
- SCHNEIDER, Barbara, Psychiatrische Klinik
- SCHNEIDER, Monika, Dipl.-oec. troph., II. Medizinische Klinik, Abteilung für Endokrinologie
- SCHNEIDER, Peter M., Dr. rer. nat., Institut für Rechtsmedizin. Privat: Friedrich-Ebert-Straße 33, 6501 Budenheim
- SCHNEIDER, Thomas, Klinik für Anästhesiologie. Privat: Berliner Straße 11, 6501 Nieder-Olm
- SCHNEIDER, Thomas, Dr. med., Kinderklinik
- SCHNEIDER, Wolf-Rüdiger, Dr. med., Klinik für Kommunikationsstörungen

- SCHNELLER, Folker, Dr. med., III. Medizinische Klinik, Hämatologie
- SCHNÜTGEN, Michael, Dr. med., I. Medizinische Klinik und Poliklinik
- SCHOLZ, Birgit, Klinik für Anästhesie. Privat: Boppstraße 13a, 6500 Mainz
- SCHOLZ, Stephan, III. Medizinische Klinik, Schwerpunkt Endokrinologie
- SCHRATTENHOLZ-HAMMAR, André, Dr., Tel. 39-59 97, Institut für Physiologische Chemie und Pathobiochemie
- SCHREIBER, Jörg, Dr. med., Hals-Nasen-Ohren-Klinik
- SCHRICKER, Elmar, Dr. med., Tel. 17-32 18, Transfusionszentrale
- SCHULER, Martin, Dr. med., III. Medizinische Klinik, Schwerpunkt Hämatologie
- SCHULZ, Carla, Dipl.-Biologin, III. Medizinische Klinik mit Schwerpunkt Endokrinologie
- SCHULZ, Gerhard, Dr. med., I. Medizinische Klinik und Poliklinik, Abteilung für Endokrinologie
- SCHULZ, Thomas, Dr. med., I. Medizinische Klinik. Privat: Ruhestraße 18, 6500 Mainz-Marienborn, Tel. 36 15 25
- SCHULZE-BERGE, Dirk, Dr. med., Augenklinik und Poliklinik
- SCHUHMACHER, Stefan, Dr. med., Urologische Klinik und Poliklinik. Privat: Im Münchfeld 29, 6500 Mainz
- SCHWAB, Rainer, Dr. med., Tel. 17-71 15, Klinik für Anästhesiologie. Privat: Bebelstraße 63, 6500 Mainz, Tel. 36 64 26
- SCHWARTING, Andreas, Dr. med., I. Medizinische Klinik und Poliklinik
- SCHWARZ, Manfred, Tel. 17-27 47, Neurochirurgische Klinik. Privat: Draiser Straße 98, 6500 Mainz, Tel. 36 16 42
- SCHWARZE, Harald, Psychiatrische Klinik und Poliklinik
- SCHWEDEN, Franz, Dr. med., Institut für Klinische Strahlenkunde. Privat: Stadthausstraße 12, 6500 Mainz, Tel. 22 42 23
- SCHWEITZER, Isabel, Dr. med., Tel. 17-30 95, Transfusionszentrale
- SCHWENN, Oliver, Dr. med., Augenklinik und Poliklinik
- SCHWENZER, Annette, Dipl.-Biologin, III. Medizinische Klinik, Schwerpunkt Hämatologie
- SCHWICKERT, Heidi, Dr. med., Institut für Klinische Strahlenkunde
- SCHWIEDER, Bettina, Poliklinik für Zahnärztliche Chirurgie
- SEDDIGH, Susann, Dr. med., Klinik und Poliklinik für Neurologie
- SEIDEL, Albrecht, Dr. med., Institut für Toxikologie
- SEIDL, Christoph, Dr. med., Pathologisches Institut. Privat: Sertoriusring 309, 6500 Mainz
- SEIFERT, Joachim-Kai, Dr. med., Klinik und Poliklinik für Allgemein und Abdominalchirurgie
- SELL, Gerd, Dr. med., Tel. 17-27 76, II. Medizinische Klinik und Poliklinik, Abteilung für Endokrinologie. Privat: Ilkenhausstraße 17, 6000 Frankfurt, Tel. (0 69) 51 42 71
- SELZER, Karin, Dr., Poliklinik für Kieferorthopädie
- SEUFERT, Rudolf, Dr., Frauenklinik. Privat: Im Münchfeld 29, 6500 Mainz, Tel. 38 26 04
- SEYFEDDINIPUR, Nosratollah, Dr., Psychiatrische Klinik und Poliklinik
- SIEVERS, Carsten, Klinik und Poliklinik für Neurologie
- SKOP, Peter, Dr. med. dent., Poliklinik für Zahnärztliche Chirurgie
- SOLBACH, Christoph, Dr. med., II. Medizinische Klinik und Poliklinik
- SOMMER, Bernd, Dr. med., Kinderklinik
- SPEIER, Michael, Institut für Zahnärztliche Werkstoffkunde und Technologie
- SPESSERT, Rainer, Dr. rer. nat., Tel. 39-37 18, Anatomisches Institut. Privat: Rheingaustraße 60, 6200 Wiesbaden

- SPIECKER, Martin, Dr. med., II. Medizinische Klinik und Poliklinik
- SPIEGEL, Michael, Dr. med., II. Medizinische Klinik und Poliklinik
- STÄHR, Peter, II. Medizinische Klinik und Poliklinik
- STAHL, Ester, Dr. med., Augenklinik und Poliklinik
- STAMM-SCHLÜRMANN, Ulrike, Dr. med., Poliklinik für Kieferorthopädie, Augustusplatz 2
- STANEK, Ales, Dr. med., Klinik für Anästhesiologie. Privat: Sauerbruchstraße 8, 6200 Wiesbaden
- STEEGER, Dag D., Dr. med., Orthopädische Klinik und Poliklinik
- STEIN, Andreas, Dr. med., Klinik und Poliklinik für Allgemein- und Abdominalchirurgie
- STEIN, Raimund, Dr. med., Urologische Klinik und Poliklinik. Privat: Pariser Straße 14 a, 6501 Klein-Winternheim
- STEINBACH, Frank, Dr. med., Urologische Klinik und Poliklinik. Privat: Elsa-Brandström-Straße 13, 6500 Mainz
- STEINBERG, Pablo, Dr., Institut für Toxikologie
- STEINBRONN, Heide, Kinderklinik und Kinderpoliklinik. Privat: An der Prall 3, 6500 Mainz
- STEINER, Eric, Dr. med., Institut für Pathologie, Abteilung Kinderpathologie
- STENDER, Elmar, Dr. rer. nat., Dipl.-Chemiker, Akad. Rat, *Zahnärztliche Werkstoffkunde und Technologie*, Tel. 17-30 77, Augustusplatz 2
- STEPHAN, M., Dr. med., Poliklinik für Kieferorthopädie
- STERNBERG, Donald Doron, Dr. med., Urologische Klinik und Poliklinik. Privat: Robert-Stolz-Straße 58, 6232 Bad Soden
- STERNHEIM, Eric, Dr. med., Klinik und Poliklinik für Allgemein- und Abdominalchirurgie
- STIEL, Michaela, Institut für Zahnärztliche Werkstoffkunde und Technologie
- STOCK, Rainer, Poliklinik für Prothetik
- STÖRKEL, Friederike, Dr. med., Institut für Klinische Strahlenkunde, Abteilung für Radiologische Diagnostik und Strahlentherapie
- STOFFELNS, Bernhard, Dr. med., Augenklinik und Poliklinik
- STOLZ, Hermann, Dr. med., Institut für Klinische Strahlenkunde, Abteilung für Neuroradiologie
- STRECKER, Ulrich, Klinik für Anästhesiologie. Privat: Deutschhausplatz 1a, 6500 Mainz, Tel. 22 70 66
- STRÖHLE, Veronika, Klinik für Anästhesiologie. Privat: Volkerstraße 11, 6200 Wiesbaden
- STRUNK, Holger, Dr., Abteilung für Radiologische Diagnostik und Strahlentherapie
- STRUSS, Han-Garlich, Institut für Klinische Chemie und Laboratoriumsmedizin
- STÜRER, Andreas, Dr. med., II. Medizinische Klinik und Poliklinik
- SZEGEDI, Armin, Dr. med., Psychiatrische Klinik und Poliklinik
- TANNER, Benno, Dr. med., Klinik und Poliklinik für Geburtshilfe und Frauenkrankheiten
- TANNERT, Jürgen, Klinik und Poliklinik für Unfallchirurgie
- TEIFKE, Andrea, Dr., Institut für Klinische Strahlenkunde
- TETTENBORN, Barbara, Dr. med., Klinik und Poliklinik für Neurologie
- TEUBER, Gerlinde, Dr. med., I. Medizinische Klinik und Poliklinik
- THEISS, Margrit, Dr. med., Tel. 17-71 75, Klinik für Anästhesiologie. Privat: An der Nonnenwiese 160, 6500 Mainz, Tel. 4 45 16
- THEWS, Anne, Dr. med., III. Medizinische Klinik und Poliklinik, Abteilung für Hämatologie

- THEWS, Oliver, Institut für Statistik und Dokumentation
- THIELE, Sabine, Dr. med., Klinik für Kommunikationsstörungen
- THIERBACH, Andreas, Klinik für Anästhesiologie. Privat: Walradstraße 5, 6390 Usingen 1
- THIERBACH, Jutta, Dr. med., Tel. 17-32 03, Transfusionszentrale
- THÖMKE, Frank, Neurologische Klinik und Poliklinik
- THOMALSKE, Catherin, Klinik und Poliklinik für Neurologie
- THOMSEN, Henrike, Dr. med., I. Medizinische Klinik und Poliklinik. Privat: Hegelstraße 44, 6500 Mainz, Tel. 38 46 79
- THUL, Josef, Kinderklinik. Privat: Wahlholzer Straße 3, 5560 Wittlich 16
- TINTERA, Jaroslav, Institut für Klinische Strahlenkunde, Abteilung für Neuroradiologie
- TOTH-ANTAL, Katalin, Dr., Poliklinik für Prothetik, Augustusplatz 2
- TREICHEL, Ulrich, Dr. med., I. Medizinische Klinik und Poliklinik. Privat: Draiser Straße 83, 6500 Mainz, Tel. 36 82 34
- TREINEN, Franz-Joachim, Dr. med. dent., *Zahnerhaltungskunde*, Tel. 17-30 63, Augustusplatz 2
- TRINDER, Peter, PH. D., Tel. 17-31 44, Institut für Medizinische Mikrobiologie
- TZANOVA, Irene, Dr. med., Klinik für Anästhesiologie. Privat: Alfred-Mumbächer-Straße 67a, 6500 Mainz, Tel. 3 59 81
- ULRICH, Peter, Dr. med., *Neurochirurgie*, Tel. 17-27 47. Privat: Grazer Straße 40, 6050 Offenbach-Bieber
- UNGERSBÖCK, Karl, Dr. med., Neurochirurgische Klinik und Poliklinik
- URBAN, Peter, Dr. med., Klinik und Poliklinik für Neurologie
- URBAN, Volker, Neurochirurgische Klinik und Poliklinik
- VETTER, Thomas, Dr. med., Orthopädische Klinik und Poliklinik
- VIGUIER-LÖWE, Monique, Dr. med., Tel. 17-71 75, Klinik für Anästhesiologie. Privat: Georg-Schrank-Straße, 6500 Mainz 42, Tel. 50 40 19
- VOGEL, Hagen, Tel. 39-57 60, Physiologisches Institut. Privat: Niklas-Vogt-Straße 18, 6500 Mainz, Tel. 8 22 14
- VOGES, Elke, Dr. med., Institut für Klinische Strahlenkunde
- VOGT, Thomas, Dr., Neurologische Klinik und Poliklinik
- VOIGT, Angela, Klinik und Poliklinik für Kinderchirurgie
- VOLK, Christoph, Dipl.-Biologe, Institut für Neurochirurgische Pathophysiologie
- VOSS, Harald, III. Medizinische Klinik, Hämatologie
- WACKERHAGEN, Albrecht, Dr. med., Orthopädische Klinik und Poliklinik
- WAGNER, Maria, Dr. med., Tel. 17-32 03, Transfusionszentrale
- WAGNER, Stephan, Dr. med., II. Medizinische Klinik und Poliklinik
- WAGNER, Wolfgang, Dr. med., Neurochirurgische Klinik und Poliklinik
- WAHL, Wolfgang, Dr. med., Tel. 17-20 77, Chirurgische Klinik. Privat: Rosmerthstraße 23, 6500 Mainz, Tel. 47 22 83
- WAHLMANN, Ulrich-Wilhelm, Dr. med. und Zahnarzt, *Mund-, Kiefer- und Gesichtschirurgie*. Privat: Gutenbergstraße 48, 6501 Bodenheim
- WALENTA, Stefan, Dipl.-Biologe, Institut für Physiologie und Pathophysiologie. Privat: Im Münchfeld 33, 6500 Mainz
- WALEV, Ivan, Dr. med., Tel. 17-31 34, Institut für Medizinische Mikrobiologie
- WALTER, Thilo, Dipl.-Chemiker, III. Medizinische Klinik, Schwerpunkt Endokrinologie
- WALTHER, Birgit, Dr., Kinderklinik und Kinderpoliklinik
- WAMMACK, Robert, Dr. med., Urologische Klinik und Poliklinik

- WANDEL, Eveline, Dr. med., I. Medizinische Klinik und Poliklinik. Privat: Keltensstraße 12, 6500 Mainz 26, Tel. 8 19 12
- WANGEMANN, Birgit, Dr. med., Tel. 17-71 55, Klinik für Anästhesiologie. Privat: Südring 128, 6500 Mainz, Tel. 36 65 61
- WASSNER, Titus, Poliklinik für Prothetik, Augustusplatz 2
- WEBER, Gerald, Dr. med., Frauenklinik
- WEBER, Kai, Dr., I. Medizinische Klinik und Poliklinik. Privat: Ernst-Ludwig-Allee 16, 6072 Dreieich-Buchsschlag
- WEBER, Martin, Dr. med., III. Medizinische Klinik, Schwerpunkt Hämatologie
- WEBER, Peter, Dr., Abteilung für Endokrinologie
- WEBER, Wilfried, Dr., Institut für Klinische Strahlenkunde
- WECKMÜLLER, Cornelia, Poliklinik für Zahnerhaltungskunde
- WEGENER, Joachim, Poliklinik für Prothetik
- WEIGMANN, Harald, Psychiatrische Klinik und Poliklinik
- WEIKEL, Wolfgang, Dr., Klinik für Geburtshilfe und Frauenkrankheiten. Privat: Sandmühlenweg 25, 6500 Mainz-Gonsenheim
- WEILER, Norbert, Klinik für Anästhesiologie. Privat: Geißberggring 32, 6754 Otterberg
- WEIS, Christof, Dr. med., Klinik und Poliklinik für Allgemein- und Abdominalchirurgie. Privat: Moritzstraße 6, 6500 Mainz-Weisenau
- WEIS, Hartmut, Dr. med., Orthopädische Klinik und Poliklinik
- WEISE, Kerstin, Dr. rer. nat., Institut für Medizinische Mikrobiologie. Privat: Rüsselsheimer Allee 88, 6500 Mainz-Laubenheim, Tel. 88 17 29
- WELKOBORSKY, Hans-Jürgen, Dr. med., Dr. med. dent., Tel. 17-26 64, Hals-Nasen-Ohren-Klinik. Privat: Johannes-Kraus-Straße 7, 6239 Kriftel, Tel. (0 61 92) 4 14 74
- WELLER, Ulrich, Dr. med., Tel. 17-73 76, Institut für Medizinische Mikrobiologie. Privat: Am Weidacker 21, 6301 Wettenberg 3
- WEMME, Heike, Dr. med., Kinderklinik und Kinderpoliklinik
- WENDT, K., Dr., Dipl.-Bibliothekarin, Medizinhistorisches Institut
- WENGLER-BECKER, Ulrike, Dr. med., Institut für Pathologie
- WERNER, Ulrike, Dr. med., Institut für Pathologie
- WESTERMEIER, Thorsten, Dipl.-Statistiker, Tel. 17-39 38, Institut für Medizinische Statistik und Dokumentation
- WETTER, Günter, Dipl.-Mathematiker, Tel. 17-71 95, Institut für Medizinische Statistik und Dokumentation. Privat: Im Münchfeld 13, 6500 Mainz
- WETZEL, Hermann, Dr. med., Psychiatrische Klinik und Poliklinik
- WIELAND-SCHNEIDER, Christa, Dr. med., Institut für Klinische Strahlenkunde
- WIESER, Margitt, Dr. rer. nat., Dipl.-Biologin, I. Medizinische Klinik und Poliklinik, Abteilung für Hämatologie
- WIESMANN, Claudia, Dr. med., Institut für Klinische Strahlenkunde
- WIESNER, Jasmin, Dr. med., Psychiatrische Klinik und Poliklinik
- WIETHOFF, Bettina, Dr. med. dent., Akad. Oberrätin, *Zahnärztliche Prothetik*, Tel. 17-30 32, Augustusplatz 2
- WILHELM, Kai, Dr. med., III. Medizinische Klinik – Pneumologie
- WILKENS, Claudia, Dr. med., Klinik und Poliklinik für Geburtshilfe und Frauenkrankheiten
- WILLENBERG, Hans, Dr. phil. nat., Klinik und Poliklinik für Psychosomatische Medizin und Psychotherapie
- WINTER, Patrizia, Dr. med., Psychiatrische Klinik und Poliklinik

- WINTER-KHOSHREZA, Mohammad Mohsen, Dr. med., Augenklinik, Hans-Böckler-Straße 5, 6500 Mainz
- WINTERPACHT, Andreas, Dr. rer. nat., Kinderklinik und Kinderpoliklinik
- WIPPERMANN, Carl-Friedrich, Dr. med., Kinderklinik und Kinderpoliklinik. Privat: Schützenstraße 3, 6200 Wiesbaden
- WIRTH, Anne Dorothea, I. Medizinische Klinik und Poliklinik
- WIRTZ, Helmut, Institut für Klinische Chemie und Laboratoriumsmedizin
- WISSER, Gregor, Dr. med., Klinik für Anästhesiologie. Privat: Luftherring 29, 6520 Worms, Tel. (0 62 41) 2 48 03
- WITHELM, Angelika, Klinik für Anästhesiologie. Privat: Emmerichruhstraße 27, 6500 Mainz
- WITTIG, Bianca, Dr. med., I. Medizinische Klinik und Poliklinik. Privat: Am Schinnergraben 128, 6500 Mainz 42, Tel. 59 38 05
- WITTIG, Johannes R., Dr. med., Akad. Direktor, Tel. 17-31 49, Hygiene-Institut. Privat: Am Schinnergraben 128, 6500 Mainz 42, Tel. 59 38 05
- WITTLICH, Norbert, II. Medizinische Klinik und Poliklinik
- WITZSCH, Ulrich, Urologische Klinik und Poliklinik. Privat: Heinrich-Gärtner-Straße 8, 6501 Budenheim
- WÖLFEL, Cathrine, Dr. med., III. Medizinische Klinik, Hämatologie
- WOELFEL, Thomas, Dr., I. Medizinische Klinik und Poliklinik. Privat: Bebelstraße 44, 6500 Mainz 32
- WOLF, Sieglinde, Tel. 17-32 18, Transfusionszentrale
- WOLFF, Friederike, Dr. med., Kinderklinik
- WRIEDT, Susanne, Dr. med. dent., *Kieferorthopädie*, Tel. 17-30 40, Augustusplatz 2
- WÜRFEL, Almut, Dr. med., Klinik und Poliklinik für Kinderchirurgie. Privat: Donnersbergstraße 20, 6500 Mainz
- ZAHORKA, Daniza, *Zahnärztliche Prothetik*, Tel. 17-22 11, Augustusplatz 2
- ZECHER, Reinhard, Dr., Tel. 17-22 36, Institut für Immunologie
- ZENTNER, Andrej, Dr. med. dent., Poliklinik für Kieferorthopädie. Privat: Augustusplatz 2
- ZIEGELMAYER, Christine, III. Medizinische Klinik – Pneumologie -
- ZIMMERMANN, Gerhard, Dr. med., Hautklinik
- ZISSEL, Gernot, Dipl.-Biologe, Tel. 17-33 30, III. Medizinische Klinik, Schwerpunkt Pneumologie. Privat: Am Fort Elisabeth 9, 6500 Mainz
- VON ZITZEWITZ, Hubertus, Dr. med., Institut für Klinische Strahlenkunde, Abteilung für Radiologische Diagnostik und Strahlentherapie
- ZOROWKA, Patrick, Dr. med., Klinik für Kommunikationsstörungen
- ZOTZ, Rainer, Dr. med., II. Medizinische Klinik und Poliklinik
- ZOUBEK, Angelika, Dr., Klinik und Poliklinik für Psychosomatische Medizin und Psychotherapie
- ZUCHHOLD, Hans-Dieter, Dr. med., Tel. 17-72 97, Abteilung für Klinische Chemie und Laboratoriumsmedizin. Privat: Hermann-Schuster-Straße 4, 6274 Hünstetten, Tel. (0 61 21) 65 95
- ZYZIK, Elisabeth, Dr. med., I. Medizinische Klinik und Poliklinik. Privat: Heinrich-Wothe-Straße 14, 6500 Mainz, Tel. 38 58 23

Nichtbedienstete Lehrkräfte und Lehrbeauftragte

Honorarprofessoren

- ARNDT-HANSER, Anny, Dr. med., Ltd. Medizinaldirektorin, Tel. 17-32 10 (pensioniert), Transfusionszentrale. Privat: Am Marienpfad 40, 6500 Mainz-Bretzenheim, Tel. 3 52 00
- KASTERT, Josef, Dr. med., ehemaliger Ärztlicher Direktor der Spezialklinik »Sonnenwende« (liest nicht). Privat: Bürgermeister-Dahlem-Straße 2, 6702 Bad Dürkheim/Pfalz, Tel. (0 63 22) 6 34 00
- KÖNIG, Benno, Dr. med., *Arzt für Allgemeinmedizin*. Privat: Prunkgasse 9, 6500 Mainz-Finthen, Tel. 47 20 37, (Fax 4 03 25)

Nichtbedienstete Professoren

- ABEL, Hubert, Dr. med., Chefarzt, *Innere Medizin*, Tel. (06 11) 3 60 31, Medizinische Kliniken des St.-Josefs-Hospitals, Soimsstraße 15, 6200 Wiesbaden,
- ALBERS, Herbert, Dr. med., *Geburtshilfe und Gynäkologie* (pensioniert)
- ARNOLD, Wolfgang, Dr. med., Direktor, Innere Medizin, Tel. (04 21) 4 97-53 54, Klinik II des Zentralkrankenhauses St.-Jürgen-Straße, Klinikum für Innere Medizin der Kliniken der freien Hansestadt Bremen, St.-Jürgen-Straße, 2800 Bremen 1
- ATZPODIEN, Wilhelm, Dr. med., *Innere Medizin*, Tel. (0 95 71) 1 23 85, H.-G.-Walther-Kreiskrankenhaus Lichtenfels, 8620 Lichtenfels/Oberfranken
- BAAS, Ernst-Ulrich, Dr. med., Leitender Arzt der Bad Mergentheimer Leberklinik, *Innere Medizin*, Tel. (0 79 31) 5 64 01, Leberklinik Bad Mergentheim, Lothar-Daiker-Straße 1, 6990 Bad Mergentheim
- BÄSSLER, Roland, Dr. med., Chefarzt, *Pathologie* (liest nicht), Tel. (06 61) 8 45 60, Pathologisches Institut der Städtischen Klinik Fulda, Pacellialle 4, 6400 Fulda
- BARTHELMAI, Wolfgang, Dr. med., *Orthopädie* (pensioniert)
- BAUM, Peter, Dr. med., Chefarzt, *Innere Medizin*, Innere Abteilung des Hildegardis-Krankenhauses, Hildegardstraße 2, 6500 Mainz. Privat: Bebelstraße 32c, 6500 Mainz 22, Tel. 3 40 65
- BAUMANN, Walter, Dr. med., Chefarzt, *Kinderheilkunde*, Tel. (02 03) 7 33 24 21, Städtische Kinderklinik, Zu den Rehwiesen 9, 4100 Duisburg
- BAUMBUSCH, Friedrich, Dr. med., *Chirurgie und Urologie* (beurlaubt)
- BELZ, Gustav Georg, Dr. med., *Innere Medizin*, Kardiologische Praxis. Privat: Alwinenstraße 16, 6200 Wiesbaden, Tel. (06 11) 30 73 79
- BERLE, Peter, Dr. med., Leiter der Gynäkologischen Abteilung der Dr. Horst-Schmidt-Kliniken der Landeshauptstadt Wiesbaden, Gynäkologie, Tel. (06 11) 43 23 79/77, Dr. Horst-Schmidt-Kliniken, Ludwig-Erhard-Straße 100, 6200 Wiesbaden
- BETTENDORF, Ulrich, Dr. med., *Pathologie*, Tel. (06 11) 43 25 43, Praxis für Pathologie, Ludwig-Erhard-Straße 100, 6200 Wiesbaden
- BLÜMLEIN, Helmut, Dr. med., Chefarzt, *Orthopädie*, Orthopädische Klinik Kutzenberg, 8682 Ebensfeld
- BOPP, Karl Philipp, Dr. med., *Innere Medizin* (entpflichtet). Privat: Am Brand 22, 6500 Mainz, Tel. 2 38 84
- BRACKERTZ, Dieter, Dr. med., *Innere Medizin, Rheumatologie*, Tel. 57 54 20, St.-Vincenz- und Elisabeth-Hospital, An der Goldgrube 11, 6500 Mainz
- BRANDT, Ludwig, Dr. med., Direktor des Instituts für Anästhesiologie am Klinikum der Stadt Wuppertal-Barmen, *Anästhesiologie*, Tel. (02 02) 8 96 24 01, Klinikum der Stadt Wuppertal-Barmen, Heusner Straße 40, 5600 Wuppertal

- BRAUN, Bernd, Dr. med., Chefarzt, *Innere Medizin*, Tel. (0 71 21) 3 01-1, Medizinische Klinik, Kreiskrankenhaus Reutlingen, Steinenbergstraße 31, 7410 Reutlingen
- BREHM, Georg, Dr. med., *Haut- und Geschlechtskrankheiten* (pensioniert). Privat: Weimarer Straße 49, 6700 Ludwigshafen, Tel. (06 21) 50 32 29
- BREINL, Hermann, Dr. med., *Gynäkologie und Geburtshilfe* (pensioniert). Privat: Rehpfad 8a, 6090 Rüsselsheim
- BRETT, Reinhard, Dr. med., *Haut- und Geschlechtskrankheiten*. Privat: Neuer Wall 46/II, 2000 Hamburg 36
- BRÜCKNER, Robert, Dr. med., Chefarzt, *Chirurgie*, Tel. (0 49 31) 1 81-0, Kreiskrankenhaus Norden, Osterstraße 110, 2980 Norden
- BRÜNNER, Hubertus, Dr. med., Chefarzt, *Chirurgie*, Tel. (0 21 51) 82 81, Chirurgische Klinik der Städtischen Krankenanstalten Krefeld, Lutherplatz, 4150 Krefeld
- VON BÜLOW, Markward, Dr. med., Chefarzt, *Chirurgie*, Chirurgische Abteilung des Kreiskrankenhauses, Hameln-Pyrmont, St.Maur-Platz 1, 3250 Hameln
- BURCKHARDT, Theo, Dr. med., *Chirurgie* (pensioniert). Privat: Albrecht-Dürer-Straße 9, 6090 Rüsselsheim
- BUSCH, Günter, Dr. med., Chefarzt, *Neurochirurgie*, Tel. (0 23 81) 6 81-4 76, Neurochirurgische Abteilung der St.-Barbara-Klinik Hessen, Sundern 19, 4700 Hamm 5
- CARLSON, Sven, Dr. med., Direktor, *Hygiene und Mikrobiologie*, Tel. (09 11) 3 98 25 20, Hygiene-Institut der Stadt Nürnberg, Flurstraße 17, 8500 Nürnberg
- CLAUS, Hans-Günther, Dr. med., *Radiologie* (pensioniert). Privat: Oberer Laubenheimer Weg 37, 6500 Mainz
- COLLO, Detlef, Dr. med., Chefarzt, *Hals-Nasen-Ohren-Heilkunde*, Tel. (0 40) 6 38 51, Allgemeines Krankenhaus Barmbeck, 2000 Hamburg
- CORDES, Uwe, Dr. med., *Innere Medizin*. Privat: Bahnhofplatz 2, 6500 Mainz, Tel. 23 13 62
- DENK, Rolf, Dr. med., *Haut- und Geschlechtskrankheiten*. Privat: Obergasse 1, 6090 Rüsselsheim, Tel. (0 61 42) 3 26 88
- DRAF, Wolfgang, Dr. med., Chefarzt, *Hals-Nasen-Ohren-Heilkunde*, Tel. (06 61) 8 44 81, Klinik für HNO-Krankheiten und Plastische Gesichtschirurgie der Städtischen Kliniken Fulda, Pacelliallee 4, 6400 Fulda
- ECKHARDT, Volker, Dr. med., *Innere Medizin*, Tel. (06 11) 3 99 31, Gastroenterologische Fachpraxis, Dotzheimer Straße 14-18, 6200 Wiesbaden
- ECKHARDT, Rainer, Dr. med., Chefarzt, *Innere Medizin*, Tel. (02 21) 47 92 46, Medizinische Abteilung des Evangelischen Krankenhauses Köln, Weyertal 76, 5000 Köln 41
- VON EGIDY, Christoph Hans, Dr. med., Chefarzt, *Innere Medizin*, Tel. (06 11) 43-0, Medizinische Klinik A der Dr.-Horst-Schmidt-Kliniken der Landeshauptstraße Wiesbaden, Ludwig-Erhard-Straße 100, 6200 Wiesbaden. Privat: Am Marienpfad 3a, 6500 Mainz 22, Tel. 3 43 38
- EHLERT, Claus, Dr. med., Chefarzt, *Chirurgie*, Tel. (0 44 22) 8 02 56 (beurlaubt), Chirurgische Klinik der Städtischen Krankenanstalten Sanderbusch, 2945 Sande 1
- ENDRES, Peter, Dr. med., Chefarzt, *Innere Medizin* (beurlaubt), Medizinische Klinik II Nordwest-Krankenhaus Sanderbusch, 2945 Sande 1
- ENDRIS, Rolf, Dr. med., Dr. med. dent., *Kieferorthopädie*, Tel. (0 64 32) 55 51, Gemeinschaftspraxis Dr. Kemkes und Prof. Dr. Endris, Wilhelmstraße 65, 65582 Diez/Lahn. Privat: Kemeler Weg 36, 56370 Reckenroth, Tel. (0 61 20) 89 51
- FASSBENDER, Hans-Georg, Dr. med., Leiter des Zentrums für Rheuma-Pathologie, *Allgemeine Pathologie und Pathologische*

- Anatomie*, Tel. 22 86 38, Breidenbacherstraße 13, 6500 Mainz. Privat: Schweidnitzer Straße 2, 6500 Mainz, Tel. 5 24 26
- FAUST-TINNEFELDT, Gunhild, Dr. med., Chefarztin und Ärztliche Direktorin, Innere Medizin, Tel. (0 61 29) 4 14 56), Medizinische Klinik Schlangenbad – Zentrum Rheumatologie – 6229 Schlangenbad
- GEHLER, Jürgen, Dr. med., Chefarzt, *Kinderheilkunde*, Tel. (0 61 42) 60 31, Pädiatrische Abteilung des Stadtkrankenhauses Rüsselsheim, August-Bebel-Straße 59, 6090 Rüsselsheim
- GERBERSHAGEN Hans-Ulrich, Dr. med., Chefarzt, *Anästhesiologie*, Tel. 83 81 01, Alice-Krankenhaus – Schmerzlinik – Mainz, Auf der Steig 14-16, 6500 Mainz
- GERSMEYER, Ernst Felix, Dr. med., Chefarzt, *Innere Medizin*, Medizinische Klinik des Kreis- und Stadtkrankenhauses Herford, Schwarzenmoorstraße 70, 4900 Herford
- GILFRICH, Hans-Joachim, Dr. med., Chefarzt, *Innere Medizin*, Innere Abteilung des St.-Katharinen-Krankenhauses, I. Med., Abt. 9, Seckbacher Landstraße 65, 6000 Frankfurt 60
- GOSEPATH, Jochen, Dr. med., Chefarzt, *Hals-Nasen-Ohren-Heilkunde*, Hals-Nasen-Ohren-Klinik des Mutterhauses der Barmherzigen Schwestern vom hl. Karl Borromäus, Feldstraße 16, 5500 Trier
- GRASER, Fritz, Dr. med., *Kinderheilkunde* (pensioniert). Privat: Sooderstraße 21, 6100 Wiesbaden
- GRÖNNIGER, Johannes, Dr. med., Leiter der Allg. Chirurgie, *Chirurgie*, Klinikum Minden, Friedrichstraße, 4950 Minden
- GRÜN, Martin, Dr. med., *Innere Medizin*, St.-Vincenz- und Elisabeth-Hospital, An der Goldgrube 1, 6500 Mainz
- GRÜTZNER, Anton, Dr. med., *Neurologie und Psychiatrie* (entpflichtet). Privat: Abeggstraße 43, 6200 Wiesbaden
- GÜNTHER, Götz, Dr. med., *Pathologie*, Tel. (0 67 81) 6 63 55, Städtische Krankenanstalten Idar-Oberstein, Dr.-Ottmar-Kohler-Straße 2, 6580 Idar-Oberstein
- HAAS, Erwin, Prof., Dr. med., *Hals-Nasen-Ohren-Heilkunde* (pensioniert). Privat: Steinhäuserstraße 18, 7500 Karlsruhe 1, Tel. (07 21) 81 08, 23 44
- HAAS, Jean-Peter, Prof., Dr. med., Chefarzt, *Radiologie* (beurlaubt), Strahlenabteilung, Städtische Krankenanstalten, Pacelliallee 4, 6400 Fulda
- HABIGHORST, Ludwig-Volker, Dr. med., *Klinische Radiologie*, Tel. (02 61) 4 99-1, Städtisches Krankenhaus Kemperhof, 5400 Koblenz. Privat: Geisbachstraße 43, 5400 Koblenz-Metternich, Tel. (02 61) 2 16 77
- HALLAUER, Werner, Prof., Dr. med., Chefarzt, *Innere Medizin*, Tel. (02 61) 49 93 40, II. Medizinische Klinik des Städtischen Krankenhauses Kemperhof, 5400 Koblenz
- HAMMAR, Carl-Heinz, Dr. med., Chefarzt, *Innere Medizin*, Tel. (06 61) 6 14 09, Innere Abteilung am Stadtkrankenhaus, Schlitzer Straße 104, 6400 Fulda
- HANCKE, Edgar, Dr. med. (apl. Prof.), *Chirurgie*, Krankenhaus Maingau vom Roten Kreuz, Scheffelstraße 2-16, 6000 Frankfurt/Main 1
- HAPP, Joachim, Dr. med., *Innere Medizin*. Privat: Düsseldorfer Straße 1, 6000 Frankfurt, Tel. (0 69) 23 13 02
- HASE, Ulrich, Dr. med., Chefarzt, *Neurologie*, Tel. (02 71) 33 71-2 18/2 19, Neurochirurgische Abteilung am Ev. Jung-Stilling-Krankenhaus, 5900 Siegen
- HAYM, Joachim, Dr. med., Dr. med. dent., *Zahn-, Mund- und Kieferheilkunde* (entpflichtet). Privat: Bismarckstraße 6, 4950 Minden (Westfalen), Tel. (05 71) 80 11/80 10
- HECKING, Erwin, Dr. med., Leiter der Nephrologischen Abteilung, *Innere Medi-*

- zin, Tel. (02 34) 51 73 28, Nephrologische Abteilung der Augusta-Krankenanstalten, Bergstraße 23, 4630 Bochum 1
- HEICKE, Bernd, Prof., Dr. med., Ltd. Arzt, *Klinische Chemie*, Tel. (0 61 32) 78 11 10, Labormedizin des Bioscienta-Instituts, Binger Straße 173, 6507 Ingelheim
- HEIDSIECK, Carl, Dr. med., Dr. med. dent., *Zahn-, Mund- und Kieferheilkunde* (beurlaubt). Privat: Boedecker Straße 69, 3000 Hannover, Tel. (05 11) 66 05 36)
- HENGST, Wolfgang, Dr. med., Oberstarzt, *Nuklearmedizin* (pensioniert). Privat: Kiefernweg 4, 5400 Koblenz-Karthause
- HERZOG, Rolf-Eberhard, Dr. med., Chefarzt, *Gynäkologie*, Geburtshilfliche-Gynäkologische Abteilung des Ev. Waldkrankenhauses, 5300 Bonn-Bad Godesberg
- HESS, Georg, Dr. med., Leiter der strategischen Planung, *Innere Medizin*, Tel. (06 21) 7 59 89 50/1, Strategische Planung bei Boehringer Mannheim, M 1/4, 6800 Mannheim. Privat: Oppenheimer Straße 83, 6500 Mainz 43, Tel. 88 10 12
- HIERSCHKE, Hans-Dieter, Dr. med., *Frauenheilkunde*. Privat: Wilhelminenstraße 43, 6200 Wiesbaden, Tel. (06 11) 52 06 46
- HILL, Klaus, Dr. med., Chefarzt, *Allgemeine Pathologie und Pathologische Anatomie*, Tel. (0 23 81) 58 94 99, Pathologisches Institut am Evangelischen Krankenhaus, Werler Straße 110, 4700 Hamm/Westf. Privat: Heideweg 194, 4700 Hamm-Berge, Tel. (0 23 81) 5 12 29
- HOCHGESAND, Peter, Dr. med., *Augenheilkunde*. Privat: Am Brand 22, 6500 Mainz, Tel. 23 32 46
- HÖHLE, Karl-Dieter, Dr. med., Chefarzt, *Chirurgie*, Tel. 14 71, Chirurgische Abteilung des St.-Hildegardis-Krankenhauses Mainz, Hildegardisstraße 2, 6500 Mainz
- HÖHN, Peter, Dr. med., *Allgemeine Pathologie und Pathologische Anatomie*, Tel. (04 41) 2 56 01, Pathologisches Institut, Harrenufer 41, 2900 Oldenburg
- HOLTERMÜLLER, Karl-Hans, Dr. med., Chefarzt, *Innere Medizin*, I. Medizinische Klinik des St.-Markus-Krankenhauses Frankfurt, Wilhelm-Eppstein-Straße 2, 6000 Frankfurt 50
- HÜLSE, Reinhard, Dr. med., *Klinische Strahlenkunde*, Tel. (02 61) 13 72 07, Evangelisches Stift St.Martin, Johannes-Müller-Straße 7, 5400 Koblenz. Privat: Auf der Luth 20, 5400 Koblenz, Tel. (02 61) 7 54 55
- HÜTTEROTH, Thomas, Dr. med., Direktor, *Innere Medizin*, Medizinische Klinik Städtisches Krankenhaus Süd, Kronsfor-der Allee 71, 2400 Lübeck. Privat: Danziger Straße 43, 2400 Lübeck
- HUTSCHENREITER, Gerd, Dr. med., Chefarzt, *Urologie*, Tel. (02 08) 69 74 30, Urologische Abteilung des Evangelischen und Johanniter-Krankenhauses, Duisburg-Nord/Oberhausen, Steinbrinkstraße 96, 4200 Oberhausen
- IVANCEVIC, Lazar, Dr. med., *Urologie*. Privat: Siegfriedstraße 21-22, 6520 Worms, Tel. (0 62 41) 2 88 99
- JACOBI, Günther H., Arzt für Urologie, *Urologie*. Privat: Friedrich-Ebert-Straße 176, 4100 Duisburg, Tel. 83) 49 58 55
- JÄHNCHEN, Eberhard, Dr. med., *Pharmakologie*, Tel. (0 76 33) 40 25 25, Abt. für Klinische Pharmakologie, Rehabilitationszentrum, Südring 15, 7812 Bad Krotzingen
- JELLINGHAUS, Wilfried, Dr. med., *Urologie*, Tel.(0 62 41) 84 01, Urologische Klinik Stadtkrankenhaus Worms, Mainzer Straße 39, 6520 Worms
- JENNEWEIN, Hans-Michael, Dr. med., Leiter der Abt. Pharmakologie, *Pharmakologie*, Tel. (0 61 32) 77 21 35, Abt. Pharmakologie, Boehringer Ingelheim KG, Physiologie, 6507 Ingelheim
- JUNG, Helmut, Dr. med., Chefarzt, *Hals-Nasen-Ohren-Heilkunde*, Tel. (06 21) 49 61, HNO-Abteilung, Krankenhaus Marien-

- hof, Rudolf-Virchow-Straße 7, 5400 Koblenz
- KAISER, Eberhard, Dr. med., *Gynäkologie/Gynäkologische Endokrinologie*, Tel. (06 11) 5 77-2 17, Deutsche Klinik für Diagnostik, Aukammallee 33, 6200 Wiesbaden
- KAPPEY, Fritz, Dr. med., *Chirurgie* (pensioniert). Privat: Brunnengasse 11, 6940 Weinheim
- KEMPF, Peter, Dr. med., Chefarzt, *Chirurgie*, Chirurgische Abteilung am Städtischen Krankenhaus Rüsselsheim, August-Bebel-Straße 59, 6090 Rüsselsheim
- KIRSCHNER, Peter, Dr. med., Leiter der Unfallchirurgie, *Unfallchirurgie*, Unfallchirurgische Abteilung des St.-Vincenz- und Elisabeth-Hospitals, An der Goldgrube 11, 6500 Mainz
- KLIPPEL, Karl-Friedrich, Dr. med., Chefarzt, *Urologie*, Tel. (0 51 41) 30 84 04/4 05, Urologische Abteilung des Allgemeinen Krankenhauses Celle, Siemensplatz 4, 3100 Celle
- KNICK, Bernhard, Dr. med. (liest nicht), *Innere Medizin*. Privat: Oskar-Schüler-Straße 14, 8132 Tutzing, Tel. (0 81 58) 15 82
- KÖLLERMANN, Manfred, Dr. med., Chefarzt, *Urologie*, Tel. (06 11) 43-0, Urologische Kl. der Dr.Horst-Schmidt-Kliniken, Kl. der Landeshauptstadt Wiesbaden, Ludwig-Erhard-Straße 100, 6200 Wiesbaden
- KOLTAI, Johannes Ladislaus, Dr. med., Leiter der Kinderchirurgie, *Kinderchirurgie*, Kinderchirurgische Klinik am Städtischen Krankenhaus Frankfurt-Höchst, Gotenstraße 6-8, 6230 Frankfurt 80
- KREBS, Rolf, Dr. med., *Pharmakologie und Toxikologie* (beurlaubt), Boehringer Ingelheim Zentrale GmbH, Postfach 2 00, 6507 Ingelheim am Rhein
- KREIENBERG, Walter, Dr. med., *Physiologie* (pensioniert). Privat: Pascalstraße 7, 6750 Kaiserslautern, Tel. (06 31) 6 08 14
- KREMER, Gerhard Joseph, Dr. med., Chefarzt, *Innere Medizin*, Tel. (0 21 32) 69 51, Innere Abteilung St.-Josefs-Hospital, Mühlheimer Straße 83, 4100 Oberhausen
- KREUSCHNER, Herrmann, Dr. med., Chefarzt, *Anästhesiologie*, Tel. (05 41) 32 31, Institut für Anästhesiologie der Städtischen Kliniken Osnabrück, Natruer-Tor-Wall 1, 4500 Osnabrück
- KRÖNIG, Bernd, Dr. med., Chefarzt, *Innere Medizin*, Tel. (06 51) 4 80 35, Evangelisches Elisabeth-Krankenhaus, Theobaldstraße 12, 5500 Trier
- KUHL, Wolfgang, Dr. med., *Neurologie und Klinische Neurophysiologie*, Tel. (06 11) 57 71 (entpflichtet), Deutsche Klinik für Diagnostik, Aukammallee 33, 6200 Wiesbaden
- LAMMERS, Theo, Dr. med., *Hygiene und Bakteriologie* (pensioniert)
- LANG, Klaus, Dr. med., Chefarzt, *Innere Medizin*, Tel. (0 77 21) 8 92 78, Medizinische Klinik, Städtische Krankenanstalten, Postfach 21 03, 7730 Villingen-Schwenningen
- LANGER, Karl Heinz, Dr. med., *Experimentelle Pathologie*, Tel. (0 69) 3 05-72 79, Experimentelle Pathologie H 811, Hoechst AG, Postfach 80 03 20, 6000 Frankfurt 80
- LANGREDER, Wilhelm, Dr. med., Dr. rer. nat., *Frauenheilkunde* (entpflichtet). Privat: Im Weinhof 1, 5800 Hagen 5, Tel.(0 23 24) 21 41
- LANZ, Egon, Dr. med., Chefarzt, *Anästhesiologie*, Zentrale Abteilung für Anästhesiologie der Krankenhäuser des Landkreises Biberach, Ziegelhausstraße 50, 7950 Biberach/Riß
- LEMMEL, Ernst Martin, Dr. med., *Innere Medizin – Immunologie*, Staatl. Rheumakrankenhaus Baden-Baden, Rothenbachtalstraße 5, 7570 Baden-Baden
- LENNER, Volker, Dr. med., Chefarzt, *Chir-*

- urgie, Tel.(07 91) 75 31, Chirurgische Klinik des Diakonie-Krankenhauses Schwäbisch-Hall, 7170 Schwäbisch-Hall
- LENZ, Jürgen, Dr. med., Leiter der Abteilung II, Chirurgie am Bundeswehrzentral Krankenhaus Koblenz, Rübena-cher Straße 170, 5400 Koblenz
- LIMBOURG, Peter, Dr. med., *Innere Medi-
zin*, Tel. (0 62 41) 50 13 40, Medizinische Klinik I, Stadt Krankenhaus Worms, Schwerpunkt Kardiologie-Angiologie, Gabriel-von-Seidl-Straße 31, 6520 Worms
- LINKE, Horst, Dr. med., Chefarzt, *Innere
Medizin*, Kurklinik Pitzer KG, Genth-
straße 7-9, 6208 Bad Schwalbach/Taunus
- LOCH, Ernst-Gerhard, Dr. med., *Geburtshil-
fe und Gynäkologie*, Tel. (06 11) 57 71,
Deutsche Klinik für Diagnostik, Au-
kammallee 33, 6200 Wiesbaden. Privat:
Erbsenacker 22, 6200 Wiesbaden-Naurod
- LÖHR, Jost, *Allgemeine Pathologie und Pa-
thologische Anatomie*, Tel. (04 41)
2 56 01, Pathologisches Institut, Harren-
ufer 41, 2900 Oldenburg
- LÖLLGEN, Herbert, Dr. med., Chefarzt, *In-
nere Medizin*, Tel. (0 21 91) 13 24 10,
Med. Klinik – Kardiologie – Pneumologie
an den Krankenanstalten der Stadt Rem-
scheid, Bürgerstraße 211, 5630 Rem-
scheid
- LOTH, Rainer, Dr. med., Chefarzt, *Chirur-
gie*, Chirurgische Abteilung am Paulinen-
stift, 6200 Wiesbaden
- LOWITZSCH, Klaus, Dr. med., Leiter der
Neurologischen Klinik, *Neurologie*, Neu-
rologische Klinik der Städtischen Kran-
kenanstalten Ludwigshafen, Bremser
Straße 79, 6700 Ludwigshafen
- MAPPE, Gerhard, Dr. med., Chefarzt,
Chirurgie (beurlaubt), Chirurgische Kli-
nik im Neuen St.-Vincentius-Kranken-
haus Karlsruhe, Südenstraße 32, 7500
Karlsruhe
- MATZKER, Joseph, Dr. med., *Hals-Nasen-
Ohren-Heilkunde* (pensioniert)
- MEINEN, Klaus, Dr. med., *Frauenheilkun-
de*, Tel. (0 21 22) 7 05 22 01, Gyn.-Gebh.
Abteilung der St.-Lucas-Klinik, Schwa-
nenstraße 132, 5640 Solingen 11
- MEINIG, Günter, Dr. med., *Neurochirurgie*,
BG-Unfallklinik, Friedberger Landstraße
438, 6000 Frankfurt/Main 60
- VON MENGDEN, Hans-Jürgen, Dr. med.,
Chefarzt, *Innere Medizin*, Tel. (0 61 42)
60 31, Innere Abteilung, Kardiologie,
Stadt Krankenhaus, August-Bebel-Straße,
6090 Rüsselsheim
- MENGER, Wolfgang, Dr. med., *Kinderheil-
kunde* (entpflichtet)
- MEVES, Michael, Dr. med., Chefarzt, *Ra-
diologie*, Tel. (0 69) 76 01-4 48, Radiolo-
gisches Zentralinstitut am Krankenhaus
Nordwest, Steinbacher Hohl 2-26, 6000
Frankfurt
- MIEHLKE, Klaus, Dr. med., *Innere Medizin*
(pensioniert). Privat: Am Birnbaum 51,
6200 Wiesbaden, Tel. (06 11) 30 79 46
- NAGEL, Felix, Dr. med., Chefarzt, *Hals-Na-
sen-Ohren-Heilkunde*, Hals-Nasen-Oh-
ren-Abteilung des Siloah-Krankenhauses
Pforzheim, 7530 Pforzheim (Baden)
- NAGEL, Klaus, Dr. med., Chefarzt, *Chirur-
gie*, Allgemeine Chirurgie am St.Marien-
hospital Aachen, Zeise 4, 5100 Aachen-
Burtscheid
- NAST, Hanns-Peter, Dr. med., Chefarzt, *In-
nere Medizin*, Tel. (06 11) 8 50 51, Innere
Abteilung des Ketteler-Krankenhauses,
Lichtplattenweg 85, 6050 Offenbach
- NEHER, Manfred, Dr. med., Chefarzt, *Chir-
urgie*, Chirurgische Klinik des Stadtkran-
kenhauses Kempten, Robert-Weixler-
Straße 50, 8960 Kempten/Allgäu
- NEUHANN, Thomas, Dr. med., *Augenheil-
kunde*. Privat: Kurfürstenplatz 5, 8000
München
- NIEMCZYK, Horst, Dr. med., Chefarzt und
Ärztlicher Direktor, *Innere Medizin*, Tel.
(0 96 21) 38(0)-2 30/1, Chefarzt der Medi-
zinischen Klinik und Ärztlicher Direktor

- am Städtischen Marienkrankenhaus, Postfach 2 62, 8450 Amberg/Oberpfalz
- NOLTE, Hans, Dr. med., Chefarzt, *Anästhesiologie*, Tel. (05 71) 8 01 25 01, Institut für Anästhesiologie am Klinikum Minden/Westfalen, Friedrichstraße 17, 4950 Minden
- OCKENGA, Theodor, Dr. med., *Innere Medizin* (pensioniert)
- OKONEK, Stefan, Dr. med., *Innere Medizin, Kardiologie*. Privat: Biebricher Allee 101, 6200 Wiesbaden, Tel. (06 11) 84 64 65
- OLBERMANN, Manfred, Dr. med., Chefarzt, *Gastroenterologie*, Tel. (0 61 42) 60 31, Innere Abteilung des Stadtkrankenhauses Rüsselsheim, August-Bebel-Straße, 6090 Rüsselsheim
- OLBERT, Dorothea, Dr. med., *Augenheilkunde*. Privat: Gegenbauerstraße 16, 7988 Wangen/Allgäu
- ORESTANO, Fausto, Dr. med., *Urologie*. Privat: Via Filippo Cordova 62-64, I-90143 Palermo
- OVERZIER, Claus, Dr. med., *Innere Medizin* (pensioniert). Privat: Baldurstraße 16, 5000 Köln 91, Tel. (02 21) 86 24 15
- PECHSTEIN, Johannes, Dr. med., Direktor, *Kinderheilkunde*, Tel. 37 80, Kinderneurologisches Zentrum Rheinland-Pfalz, Institut für Soziale Pädiatrie, Harmühlenweg, 6500 Mainz
- PETERS, Friedolf, Dr. med., Chefarzt, *Gynäkologie und Geburtshilfe*, Gynäkologische Abteilung des Hildegardiskrankenhauses, Hildegardstraße 2, 6500 Mainz
- PETRI, Eckhard, Dr. med., *Gynäkologie*, Städtische Krankenanstalten, Abteilung für Gynäkologie und Geburtshilfe, 6580 Idar-Oberstein
- PFANNENSTIEL, Peter, Dr. med., *Innere Medizin – Nuklearmedizin*. Privat: Anna-Birle-Straße 1, 6503 Mainz-Kastel, Tel. (0 61 34) 2 20 98-90
- PFEIFFER, Günther, Dr. med., *Geburtshilfe und Gynäkologie*
- PHILIPP, Michael, Dr. med., Chefarzt, *Psychiatrie*, Tel. (08 71) 8 08 01, Klinik für Psychiatrie und Psychotherapie am Bezirkskrankenhaus Landshut, Prof. Buchner-Straße 22, 8300 Landshut
- PIEPER, Wolf-Michael, Dr. med., Chefarzt, *Kinderchirurgie*, Städtisches Krankenhaus Pforzheim, Postfach 16 80, 7530 Pforzheim
- PLANZ, Konrad, Dr. med., *Urologie*, Tel. (06 61) 7 80 21, Städtische Krankenanstalten Fulda, Pacelliallee 4, 6400 Fulda
- PORALLA, Thomas, Dr. med., Chefarzt, *Innere Medizin*, Abteilung für Gastroenterologie am St.-Joseph-Krankenhaus – Akademisches Lehrkrankenhaus Berlin – Berlin-Tempelhof, 1000 Berlin
- PROSS, Eberhard, Dr. med., Chefarzt, *Chirurgie* (beurlaubt), Chirurgische Klinik Villingen, Postfach 21 03, 77 30 Villingen
- RAU, Gerhard, Dr. med., *Innere Medizin*, Tel. (06 11) 57 73 13, Deutsche Klinik für Diagnostik, Aukammallee 33, 6200 Wiesbaden, Sprechstd. n.V.
- RAUH, Wolfgang, Dr. med., Chefarzt, *Kinderheilkunde*, Tel. (06 51) 7 11-26 54, Pädiatrische Abteilung Krankenanstalt Mutterhaus der Borromäerinnen, Feldstraße 16, 5500 Trier
- REISNER, Klaus, Dr. med., *Radiologie* (beurlaubt). Privat: Südenstraße, 7500 Karlsruhe, Tel. (07 21) 81 10 31
- REMMELE, Wolfgang, Direktor, *Allgemeine Pathologie und spezielle pathologische Anatomie*, Institut für Pathologie der Kliniken der Landeshauptstadt Wiesbaden, Ludwig-Erhard-Straße 100, 6200 Wiesbaden
- RICHTER, Gerhard, Dr. med., *Chirurgie*. Privat: Augsburger Straße 340, 7000 Stuttgart 60, Tel. (07 11) 33 09 12
- RIEGER, Dr. med., *Psychiatrie*, Tel. (0 64 72) 6 02 00, Psychiatrisches Krankenhaus Weilmünster, Weilstraße 10, 6292 Weilmünster 1

- RISTER, Manfred, Dr. med. (apl. Prof.),
Chefarzt, *Kinderheilkunde*, Tel. (02 61)
4 99-6 50, Kinderklinik am Städtischen
Krankenhaus Kemperhof, 5400 Koblenz
- RITTER, Karsten, Dr. med., Chefarzt,
Hals-Nasen-Ohren-Heilkunde, HNO-
Klinik, Evangelische Diakonieanstalt,
Gröpelinger Heerstraße 406-408, 2800
Bremen
- RUDIGIER, Jürgen, Dr. med., *Chirurgie*,
Chirurgische Klinik II (Unfallchirurgie –
Handchirurgie), Kreiskrankenhaus Offen-
burg, 7600 Offenburg
- RÜCKERT, Klaus, Dr. med., Chefarzt, *Chir-
urgie*, Chirurgische Abteilung des Allge-
meinen Krankenhauses Heidberg in Ham-
burg, 2000 Hamburg
- RUMPELT, Hans-Joachim, Dr. med., Chef-
arzt, *Pathologie*, Pathologisches Institut
am Städtischen Krankenhaus Heilbronn,
Jägerstraße 26, 7100 Heilbronn
- SCHÄFER, Albrecht, Dr. med., *Pathologie*
- SCHAUWECKER, Frank, Dr. med., Chef-
arzt, *Chirurgie*, Tel. (06 11) 43 20 88, Kli-
nik für Unfallchirurgie, Dr.-Horst-
Schmidt-Klinikum der Landeshauptstadt
Wiesbaden, Ludwig-Erhard-Straße 100,
6200 Wiesbaden
- SCHEGA, Wolfgang, Dr. med., *Chirurgie*
(pensioniert)
- SCHIER, Johannes, Dr. med., Chefarzt,
Chirurgie, Chirurgische Klinik des St.-
Hildegardis-Krankenhauses, 5000 Köln-
Lindenthal
- SCHILLING, Fritz, Dr. med., *Innere Medizin*
(*Rheumatologie*), (pensioniert). Privat:
Hebbelstraße 20, 6500 Mainz 31
- SCHLACK, Hans Georg, Dr. med., *Neurolo-
gie*, Tel. (02 28) 66 40 51, Kinderneurolo-
gisches Zentrum, Waldenburger Ring 46,
5300 Bonn 1
- SCHMIDSEDER, Ralf, Dr. med., Dr. med.
dent., *Mund-, Kiefer- und Gesichtschirur-
gie*. Privat: Kaiserstraße 11, 6000 Frank-
furt/M. 1, Tel. (0 69) 28 25 15
- SCHMIDT, August-Wilhelm, Dr. med.,
Frauenheilkunde
- SCHMIDT, Hans-Dieter, Dr. med., *Chirur-
gie*, Tel. (02 03) 55 55 91, St.-Johannes-
Hospital, Ander Abtei 7, 4100 Duisburg 11
- SCHMIDT, Helmut, Dr. med., Chefarzt, *In-
nere Medizin*, Tel. (06 11) 43 0, Medizini-
sche Klinik B, Dr.Horst-Schmidt-Klini-
ken, Klinikum der Landeshauptstadt
Wiesbaden, Ludwig-Erhard-Straße 100,
6200 Wiesbaden
- SCHMIDT, Wolfgang, Dr. med., Chefarzt,
Innere Medizin, Tel. 14 74 12, Pneumolo-
gische Abteilung am St.-Hildegardis-
Krankenhaus Mainz, Hildegardstraße 2,
6500 Mainz
- SCHMIDT-KÖPPLER, August, Dr. med.,
Chefarzt, *Chirurgie*, Chirurgische Klinik
des Stadtkrankenhauses Offenburg,
Brücknerstraße 14, 7750 Offenburg
- SCHNABEL, Karl Hans, Dr. med., *Innere
Medizin*, Tel. (0 26 03) 1 30 91, Paracel-
susklinik Bad Ems
- SCHNEIDER, Hans-Michael, Dr. med., *Pa-
thologie*, Tel. (07 21) 81 08-20 00, Institut
für Pathologie St.-Vincentius-Kranken-
häuser, Postfach 66 04, 7500 Karlsruhe 1
- SCHÖNBORN, Hartwig, Dr. med., Ltd. Arzt
der Med.Klinik I, *Innere Medizin*, Tel.
(0 44 22) 8 01 (beurlaubt), Med. Klinik I,
Nordwestkrankenhaus Sandelbusch,
2945 Sande I
- SCHRIEFERS, Karl-Heinz, Dr. med., *Chir-
urgie* (pensioniert)
- SCHULTE-WISSERMANN, Hermann, Dr.
med., Chefarzt, *Kinderheilkunde*, Tel.
(0 21 51) 3 20, Kinderklinik Krefeld, Lu-
therplatz 40, 4150 Krefeld
- SCHULZ, Volker, Dr. med., Chefarzt, *Innere
Medizin*, Tel. (0 62 21) 3 96-2 77, Abt. In-
nere Medizin und Pneumologie, Kranken-
haus Rohrbach Heidelberg, Amalien-
straße, 6900 Heidelberg
- SCHUSTER, Carl-Johannes, Dr. med., Lei-
ter der Inneren Abteilung, *Innere Medizin*

- (beurlaubt), Innere Abteilung St.-Antonius-Hospital, Dechant-Deckers-Straße, 5180 Eschweiler/Aachen
- SECKFORT, Helmut, Dr. med. Obermedizinaldirektor, *Innere Medizin* (pensioniert), Weserlandklinik, Postfach 20 80, 4953 Petershagen-Bad Hopfenberg. Privat: Simeonsglaci 23a, 4950 Minden
- SEHHATI-CHEFAI, Gholam, Chefarzt, *Anästhesiologie*, Anästhesiologische Abteilung am Rotkreuz-Krankenhaus Bremen, St.-Pauli-Deich 24, 2800 Bremen 1
- SEIBERT, Gerhard, Dr. rer. nat., *Physiologische Chemie*. Privat: Glaeserweg 21, 6100 Darmstadt, Tel. (0 61 51) 37 21 17
- SEIFERT, Erwin, Dr. med., Chefarzt, *Innere Medizin*, Tel. (02 61) 4 99-1, Medizinische Klinik I, Städtisches Krankenhaus Kemperhof, 5400 Koblenz
- SEITZ, Wolfgang, Dr. med., Chefarzt, *Chirurgie*, Tel. (0 23 61) 12 20, Elisabeth-Krankenhaus, 4350 Recklinghausen-Süd
- SIEBNER, Horst, Dr. med., Chefarzt, *Innere Medizin*, Tel. (06 51) 7 10 41, Medizinische Abteilung Krankenanstalt Mutterhaus der Borromäerinnen, Feldstraße 16, 5500 Trier
- SOLLBERG, Günther, Dr. med., *Neurologie und Psychiatrie* (pensioniert)
- SONNHOF, Udo, Dr. med., *Physiologie*. Privat: Wormser Straße 32, 6504 Oppenheim
- SORGER, Karin, Dr. med., Chefarztin, *Pathologie*, Tel. (0 71 61) 6 41-7 63, Institut für Pathologie, Klinik am Eichert, Göppingen, Postfach 660, 7320 Göppingen
- STAHLSCHEMIDT, Michael, Dr. med., Chefarzt, *Chirurgie*, Tel. 57 52 40, Allgemeinchirurgische Abteilung des St.-Vinzenz- und Elisabeth-Hospitals Mainz, An der Goldgrube 11, 6500 Mainz
- STARITZ, Martin, Dr. med., Chefarzt, *Innere Medizin*, Medizinische Klinik am Städtischen Krankenhaus, Röntgenstraße 20, 7730 Villingen-Schwenningen
- STAUDTE, Hans-Walter, Dr. med., Chefarzt, *Orthopädie*, Tel. (0 24 05) 6 25 51), Orthopädische Abteilung am Kreiskrankenhaus Marienhöhe, Mauerfeldchenstraße, 5102 Würselen
- STEEGER, Dieter, Dr. med. Ärztlicher Direktor, *Orthopädie*, Orthopädische Klinik Lindenlohe/Oberpfalz, 8460 Schwandorf 3
- STEEGMÜLLER, Kurt W., Dr. med., Chefarzt, *Chirurgie*, Chirurgische Abteilung am Ev. Krankenhaus Düsseldorf, Lehrkrankenhaus der Universität Düsseldorf, 4000 Düsseldorf
- STEFFEN, Hartmut, Dr. med., *Kinder- und Jugendpsychiatrie*. Privat: Friedrichstraße 20, 6500 Mainz, Tel. 47 63 13
- STEINBACH, Manfred, Dr. med., *Neurologie und Psychiatrie*, Tel. (02 28) 3 38-1, Bundesministerium für Jugend, Familie und Gesundheit, Deutschherrenstraße 87, 5300 Bonn 2
- STEINHARDT, Hans Jörg, Dr. med., Leiter der Inneren Abteilung, *Innere Medizin*, Innere Abteilung des Kreiskrankenhauses Am Engelberg 29, 7988 Wangen/Allgäu
- STELZIG, Hans Hartmut, Dr. med., *Klinische Strahlenkunde*, Tel. (0 61 42) 60 31, Stadtkrankenhaus, Radiologische Abteilung, August-Bebel-Straße 59, 6090 Rüsselsheim
- STEPPLING, Harald, Dr. med., Chefarzt, II. Medizinische Klinik am Clemenshospital Münster, Duesbergweg 124, 4400 Münster
- STOCKAMP, Karl, Dr. med., Chefarzt, *Urologie*, Tel. (06 21) 50 44 01, Urologische Abteilung der Städt. Krankenanstalten Ludwigshafen, Bremserstraße 79, 6700 Ludwigshafen
- STOCKSMEIER, Uwe, Dr. med., Dr. phil. Dipl.-Psychologe, *Medizinische Psychologie*. Privat: Höhenbergsraße 6, 8132 Tutzing/Starnberger See, Tel. (0 81 58) 84 22 u. 3 54
- STOTZER, Harry, Dr. med., Abteilungsleiter, *Pathologie*, Tel. (0 61 32) 77 25 73,

- Abteilung für experimentelle Pathologie der Fa. Boehringer Sohn, 6507 Ingelheim. Privat: Frankenstraße 1, 6507 Ingelheim, Tel. (0 61 32) 23 80
- STOSSECK, Klaus, Dr. med., Abteilungsleiter, *Anästhesiologie*, Tel. (07 61) 13 01 01, Anästhesieabteilung des Ev. Diakonie-Krankenhauses in Freiburg, Wirthstraße 11, 7800 Freiburg-Landwasser
- STRAUB, Eberhard, Dr. med., Direktor, *Kinderheilkunde*, Kinderklinik des Städt. Krankenhauses Frankfurt/M.-Höchst, Gotenstraße 6-8, 6230 Frankfurt/M.-Höchst 80
- STRAUSS, Günter, Dr. med., *Geburtshilfe und Gynäkologie* (pensioniert). Privat: Ödschied M, 6580 Idar-Oberstein
- STRUBE, Hans-Dietmar, Dr. med., Chefarzt, Unfallchirurgie, Tel. (02 03) 54 60, Klinik für Unfallchirurgie, St.-Johannes-Hospital, An der Abtei 11, 4100 Duisburg 11
- THEILE, Ursel, Dr. med., Stellenleiterin, *Innere Medizin*, Tel. 67 90 55, Genetische Beratungsstelle Rheinland-Pfalz, Hafensstraße 6, 6500 Mainz
- THEISSING, Jürgen, Dr. med., Abteilungsvorsteher, *Hals-Nasen-Ohren-Heilkunde*, Tel. (09 11) 3 98 25 16, Hals-Nasen-Ohren-Abteilung der Städtischen Krankenanstalten Nürnberg, Flurstraße 1, 8500 Nürnberg
- THÜMLER, Rainer, Dr. med., *Neurologie*, Tel. (067 31) 3 64 50, Landesnervenklinik Alzey, Neurologische Abteilung, Vulkanstraße 58, 6508 Alzey
- THÜROFF, Joachim W., Dr. med., Direktor, *Urologie*, Tel. (02 02) 56 62 63, Urologische Klinik, Klinikum Barmen, Heusnerstraße 40, 5600 Wuppertal-Barmen
- TILLING, Werner, Dr. med., *Innere Medizin* (pensioniert). Privat: Am Bürgersgarten 18, 6730 Neustadt 13, Tel. (0 63 21) 8 04 25
- TIMM, Claus-Johannes, Dr. med., *Hals-Nasen-Ohren-Heilkunde* (pensioniert). Privat: Theodor-Heuss-Straße 4, 6114 Groß-Umstadt, Tel. (0 60 78) 47 28
- TITTEL, Klaus, Dr. med., *Unfallchirurgie*, Evangelisches Krankenhaus Steinstraße 12-15, 2900 Oldenburg
- TOUSSAINT, Walter, Dr. med., *Kinderheilkunde* (pensioniert). Privat: Auf dem Forst 1, 5400 Koblenz
- ULMER, Hans-Volkhart, Dr. med., *Sportphysiologie*. Privat: Curt-Goetz-Straße 93, 6500 Mainz 33, Tel. 47 67 03
- VON UNGERN-STERMBERG, Axel, Chefarzt, *Innere Medizin*, II. Med. Abteilung, Weserberglandklinik, 3470 Höxter
- VOGEL, Hans-Rüdiger, Dr. med., *Physiologie* (beurlaubt). Privat: Weidmannstraße 17, 6500 Mainz, Tel. 2 05 81
- WAGNER, Friedrich, Dr. med., *Augenheilkunde* (entpflichtet). Privat: Herzogweg 4, 6200 Wiesbaden
- WAGNER, Rudolf, Dr. med., Chefarzt, *Allgemeine Pathologie und pathologische Anatomie*, Pathologisches Institut der Städtischen Krankenanstalten Kaiserslautern. Privat: Pfarrer-Falk-Straße 19, 6501 Klein-Winternheim, Tel. (0 61 36) 8 77 36
- WALDECK, Franz, Dr. med., Geschäftsführer, *Physiologie*, Tel. (0 61 32) 77 23 00, Forschung + Entwicklung der Boehringer Ingelheim Zentrale, Binger Straße 173, 6507 Ingelheim/Rh.
- WALLENFANG, Thomas, Dr. med., Chefarzt, *Neurochirurgie*, Neurochirurgische Klinik, Städtische Krankenanstalten Fulda, Pacelliallee 4, 6400 Fulda
- VON WASIELEWSKI, Eberhard, Dr. med., *Hygiene und Bakteriologie* (entpflichtet). Privat: Gräfelfinger Straße 72a, 8000 München, Tel. (0 89) 70 49 68
- WEIGAND, Hanfried, Dr. med., Chefarzt, *Radiologie*, Radiologische Abteilung der Dr.-Horst-Schmidt-Kliniken der Landeshauptstadt Wiesbaden, Ludwig-Erhard-Straße 100, 6200 Wiesbaden

- WEIGAND, Herbert, Dr. med., Chefarzt, *Unfallchirurgie*, Tel. (0 69) 7 91 20, Unfallchirurgische Klinik des St.-Markus-Krankenhauses Frankfurt, Wilhelm-Eppstein-Straße 2, 6000 Frankfurt 50
- WEITZEL, Dieter, Dr. med., *Kinderheilkunde*, Deutsche Klinik für Diagnostik Wiesbaden, Aukammallee, 6200 Wiesbaden
- WENDLING, Peter, Dr. med., Chefarzt, *Chirurgie*, Tel. (0 61 96) 20 72 77, Chirurgische Abteilung des Kreiskrankenhauses Bad Soden, Postfach 12 48, 6232 Bad Soden am Taunus
- WERNER, Heinz-Peter, Dr. med., Direktor, Tel. (03 85) 81 01 44, Landeshygiene-Institut Schwerin, Bornhövedstraße 78, O-2756 Schwerin. Privat: Lion-Feuchtwanger-Straße 69, 6500 Mainz
- VAN DE WEYER, Karl-Heinrich, Dr. med., Chefarzt, *Radiologie*, Tel. (06 51) 3 10 40, Radiologische Abteilung am Schwerpunkt-Krankenhaus in Trier, Auf der Hill, Caspar-Olevian-Straße 62, 5500 Trier
- WILLEBRAND, Hermann, Dr. med., *Chirurgie*. Privat: Hauptstraße 343, 6580 Idar-Oberstein
- WUNDERLICH, Christof, Dr. med., *Kinderheilkunde* (entpflichtet). Privat: Weidenstraße 65-67, 8034 Unterpfaffenhofen
- ZSCHIEDRICH, Hartmut, Dr. med., Abteilungsleiter, *Innere Medizin*, Innere Abteilung am Roten-Kreuz-Krankenhaus Bremen, St.-Pauli-Deich 24, 2800 Bremen
- Nichtbedienstete Privatdozenten**
- ABDELHAMID, Saleh, Dr. med., *Innere Medizin*, Tel. (06 11) 57 72 10, Deutsche Klinik für Diagnostik, Fachbereich Hypertonie/Nephrologie, Aukammallee 33, 6200 Wiesbaden
- ABDULLAH, Walid, Dr. med., *Anästhesiologie*. Privat: Neue Straße 56, O-4350 Bernburg
- ACKERMANN, Ralf H., Dr. med., Chefarzt, *Frauenheilkunde*, Frauenklinik der Diakonie in Flensburg, Marienhölungsweg, 2390 Flensburg. Privat: Dammweg 12, 2398 Harrislee
- BECHTHOLD, Heinrich, Dr. med., *Innere Medizin*, Caritas-Krankenhaus, Uhlandstraße 7, 6990 Bad Mergentheim. Privat: An der Hasenquelle 83, 6500 Mainz
- BECKER, Konrad, Dr. med., Pathologie, Städtische Krankenanstalten Kaiserslautern
- BÖCKERS, Martin, Dr. med., *Dermatologie*. Privat: Bahnhofstraße 2b, 6501 Nieder-Olm, Tel. (0 61 36) 22 22
- BÖRNER, Norbert, Dr. med., *Innere Medizin*, Tel. (06 11) 57 76 04, Deutsche Klinik für Diagnostik, Gastroenterologie, Aukammallee 33, 6200 Wiesbaden
- BOTZENHARDT, Ulrich, Dr. med., Chefarzt, *Innere Medizin*, Tel. (04 21) 5 59-95 11, Rheumatologische Abteilung am Rotkreuz-Krankenhaus Bremen, St.-Pauli-Deich 24, 2800 Bremen
- BRACHTEL, Dirk, Dr. med., *Innere Medizin*, Krankenanstalt Mutterhaus der Borromäerinnen, Feldstraße 16, 5500 Trier
- DZIENISZEWSKI, Gerhard Peter, Dr. med., *Chirurgie*, Chirurgische Abteilung Krankenhaus, 6507 Ingelheim
- GAMSTÄTTER, Gerhard, Dr. med., *Chirurgie*, Tel. (06 11) 43 20 91, Dr.-Horst-Schmidt-Kliniken Wiesbaden, Ludwig-Erhard-Straße 100, 6200 Wiesbaden
- GOERG, Karl-Josef, Dr. med., Chefarzt, *Innere Medizin*, Tel. (02 02) 48 52 70, Innere Abteilung am Krankenhaus St. Josef, 5600 Wuppertal 1
- HOFFMANN, Gerald, Dr. med., Chefarzt, *Frauenheilkunde*, Gynäkologische Abteilung am St.-Joseph-Hospital, 6200 Wiesbaden
- JANTZEN, Jan-Peter, Dr. med., Chefarzt, *Anästhesiologie*, Klinik für Anästhesiologie und Intensivmedizin des Nordstadt-Krankenhauses, Haltenhoffstraße 41, 3000 Hannover

- JUST, Michael, Dr. med., Dr. rer. nat., *Radiologie*, Praxis Prof. Krott und Just, Gensbühl 2, 7980 Ravensburg
- KERSTING, Friedrich, Dr. med., *Innere Medizin*, Ev. Stift St. Martin, Koblenz, Johannes-Müller-Straße 7, 5400 Koblenz
- KNUTH, Alexander, Dr. med., Chefarzt, Onkologische Abteilung am Nordwestkrankenhaus Frankfurt/Main, Steinbacher Hohl 2-26, 6000 Frankfurt/Main 90
- KRAUS, Werner, Dr. med., *Radiologie*. Privat: Am Beinestein 18, 6501 Ober-Olm
- KRIEG, Horst, Dr. med., Chefarzt, *Chirurgie*, Chirurgische Abteilung, Krankenhaus Maria Hilf, Oberdießemer Straße 94, 4150 Krefeld
- LINDNER, Peter, Dr. med., Dr. rer. nat., Chefarzt, *Radiologie*, Städtisches Krankenhaus Hildesheim, Weinberg 1, 3200 Hildesheim
- LUDWIG, Bernd, Dr. med., *Radiologie*
- MENKE, Wolfgang, Dr. med., *Orthopädie*. Privat: Hindenburgstraße 5-6, 5500 Trier
- MIKA, Holger, Dr. med., *Hals-Nasen-Ohren-Heilkunde*. Privat: Salinenstraße 2, 6550 Bad Kreuznach
- MÜLLER-QUERNHEIM, Joachim, Dr. med., *Pneumologie*, Forschungsinstitut Borstel, Medizinische Klinik, Parkallee 35, 2061 Borstel
- OSTER, Oskar, Dr. rer. nat. et med. habil., *Klinische Chemie und Laboratoriumskunde*, Tel. (04 31) 5 97 16 81, Universitätsklinik der Christian-Albrechts-Universität Kiel, Kinderklinik, Abteilung Allgemeine Pädiatrie, Schwanenweg 20, 2300 Kiel
- PETRACIC, Bozidar, Dr. med., *Unfallchirurgie*, St.-Josef-Hospital Sterkrade, Abteilung für Unfall-, Hand- und Wiederherstellungschirurgie, Wilhelmstraße 34, 4200 Oberhausen
- PISTOR, Gert, Dr. med., *Kinderchirurgie*, Virchow-Krankenhaus, Abteilung Kinderchirurgie, Postfach 65 02 69, 1000 Berlin 65
- RIEDER, H., Dr. med., *Innere Medizin*, Medizinische Abteilung I, St. Josef-Krankenhaus, Postfach 42 08 32, 1000 Berlin 42
- SCHAUB, Thomas, Dr. med., Chefarzt, *Radiologie*, Radiologische Abteilung am Ev. Krankenhaus Köln, Weihertal 76, 5000 Köln 44
- SCHOFER, Otto, Dr. med., Chefarzt, *Kinderheilkunde*, Tel. (0 68 41) 16 82 20/1, Landeskinderklinik, Klinikweg 1-5, 6680 Neuenkirchen-Kohlhof
- SCHMIDT, Helga, Dr. med., *Radiologie*. Privat: Heiligkreuzweg 87, 6500 Mainz
- SPITZ, Jörg, Dr. med., Chefarzt, Institut für Nuklearmedizin, Dr.-Horst-Schmidt-Kliniken, Ludwig-Erhard-Straße 100, 6200 Wiesbaden
- WALTER, Udo, Dr. med., Dr. rer. nat., *Innere Medizin*, Tel. (06 11) 30 51, Klinische Forschung der Farbwerke Hoechst AG, 6230 Frankfurt am Main 80
- WALZ, Peter, Dr. med., Chefarzt, *Urologie*, Tel. (0 23 51) 43 31, Urologische Abteilung des Kreiskrankenhauses Lüdenscheid-Hellersen, Paulmannshöher Straße 21, 5880 Lüdenscheid
- ZIPFEL, Johannes, Dr. med., *Innere Medizin - Kardiologie*. Privat: Emmeransstraße 9, 6500 Mainz, Tel. 23 44 23

Lehrbeauftragte

- DIEHL, Bernhard, Dr. med., Abteilungsleiter, *Arzt für Psychiatrie - Psychotherapie*, Landesnervenlinik Alzey. Privat: Buchenweg 39, 6500 Mainz, Tel. 36 31 79
- EINSIEDEL, Ekkehard, Dr., *Dipl.-Psychologie*, Tel. 17-25 57, 27 84, Kinderklinik, Draiser Straße 76, 6500 Mainz
- FAUST, Günther, Dr. med., *Arzt für Allgemeinmedizin*. Privat: Münsterplatz 10, 6500 Mainz, Tel. 22 06 02
- FRANZ, Joachim, Dr. med., *Arzt für Arbeits- und Sozialmedizin*. Privat: Hauptstraße 2, 5340 Bad Honnef

GERHARDT, Günter, Dr. med., *Arzt für Allgemeinmedizin*. Privat: Auf den Saal 2, 6509 Wendelsheim, Tel. (0 67 34) 10 36

HARDT, Jürgen, Dr. med., *Allgemeinmedizin*. Privat: Bahnhofstraße 112, 6507 Ingelheim, Tel. (0 61 32) 12 00

HINZ, Michael, Dr. med., *Allgemeinmedizin*. Privat: Marktstraße 3, 5556 Mülheim/Mosel, Tel. (0 65 34) 7 47

HITZLER, Walter, Dr. med., Direktor, Tel. 17-32 11, Transfusionszentrale

HOFFMANN, Peter, Dr. med., *Allgemeinmedizin*. Privat: Bahnhofstraße 36, 6746 Hauenstein, Tel. (0 63 92) 12 64

HUGO, Roland, Dipl.-Psychologe, Tel. 39-52 90, Abteilung für Medizinische Psychologie und Medizinische Soziologie. Privat: Römerwall 65, 6500 Mainz, Tel. 22 03 97

SCHMALTZ, Berthold, Dr. med., *Allgemeinmedizin*. Privat: Stromberger Straße 28a, 6503 Bingen, Tel. (0 67 21) 3 20 90

SCHUTH, Walter, Dr. med., Dipl.-Psychologe, Universitäts-Frauenklinik Freiburg, Hugstetter Straße, 7800 Freiburg

THOMANN, Klaus-Dieter, Dr. med. Privat: Hammarskjöldring 141, 6000 Frankfurt 50, Tel. (06 11) 57 17 75

Lehrveranstaltungen Medizin

Hinweis: Mediziner und Doktoranden der Naturwissenschaften können an dem Graduiertenkolleg »Molekulare und zelluläre Mechanismen der Pathogenese« (s. S. 101) teilnehmen.

- Einführungsveranstaltung für Studienanfänger, Fach- und Hochschulortwechsler

K. Brodda

Di, 19. Okt. 1993, 10-11 u. 14-15 Hs 19

Physik

Unterrichtsveranstaltungen mit Leistungsnachweisen

- Physikalisches Praktikum für Mediziner und Pharmazeuten 3-std.
G. Schönhense, H. Wiechert und Ass.
Kurs 1: Mi 16-19, R 2413
Kurs 2: Do 12.15-15.15, R 2413
Kurs 3: Do 16-19, R 2413
- Begleitseminar zum Physikalischen Praktikum für Mediziner und Pharmazeuten 2-std.
G. Schönhense, H. Wiechert mit Ass.
Di 16-18, Hs N2, Fr 8-10, Hs 8

Dringend empfohlene Unterrichtsveranstaltungen

- Ergänzende Vorlesung: Physik für Mediziner und Pharmazeuten 3-std.
G. Schönhense
Mo 11-13, Fr 12-13, Hs 20
- Rechenkurs zum Physikalischen Praktikum für Mediziner und Pharmazeuten 1-std.
G. Schönhense, H. Wiechert und Ass.
Mi 9-10, Hs 8

Chemie

Unterrichtsveranstaltungen mit Leistungsnachweisen

- Chemisches Praktikum für Mediziner und Zahnmediziner 4-std.
K. Beyermann, J. Dietz u. Wiss. Mitarb.
Kurs A: Fr 8-12
Kurs B: Fr 13-17
Kurs C: Fr 17-21
Kurs D: Sa 8-12, (nur im Wintersem.)
- Prüfungen zum Praktikum
J. Dietz u. Wiss. Mitarb.
Mo 18, RW 1 (Rechtswissenschaften/Becherweg)

Dringend empfohlene Unterrichtsveranstaltungen

- Begleitende Vorlesung: Chemie für Mediziner und Zahnmediziner 2-std.
K. Beyermann
Mi 12-14, GrHS d. Chemie
- Einführung mit Übungen in das Praktikum für Mediziner und Zahnmediziner 2-std.
J. Dietz
Do 9-11 c.t., GrHS d. Chemie
- Begleitseminare
J. Dietz und Wiss. Mitarb.
Z. u. O. n. V.

Biologie

Unterrichtsveranstaltungen mit Leistungsnachweisen

- Biologisches Praktikum für Mediziner 4-std.
F. Romer, W. Sachsse, Wiss. Mitarb., D. Becker, R. Kuhn, J. Thierfelder, D. Tsati

Kurs A: Di 14-17.35, Histol. KS SB II
Kurs B: Mi 14-17.35, Histol. KS SB II

Freiwillige Lehrveranstaltung

- Begleitseminar zum Biologischen Praktikum für Mediziner 2-std.
F. Romer, R. Kuhn, J. Thierfelder
Do 10-12, Histol. KS SB II

Anatomie (Für Studierende der Medizin und Zahnmed.)

Unterrichtsveranstaltungen mit Leistungsnachweis

- Kursus der Makroskopischen Anatomie für Studierende der Medizin 8-std.
E. Schulte, E. Stofft, E. Weihe, m. Wiss. Mitarb.
Kurs A: Mo, Mi 14 s.t.-17
Kurs B: Di 14 s.t.-17, Do 12.30-15.30
- Übung: Anatomie am Lebenden 1-std.
E. Stofft
Z. u. O. n. V.
- Mikroskopisch-anatomisch (histologischer) Kurs für Zahnmediziner und Mediziner 6-std.
D. Petutschnigk u. Wiss. Mitarb.
Mo, Fr 13-15, KS SB II
- Anatomisches Seminar Gruppen A-J 2-std.
S. Reuss, E. Stofft, L. Vollrath, E. Schulte, E. Weihe
Mo-Do 11-13

- Anatomie II (Organe, Leitungsbahnen, topographische Anatomie) 4-std.
E. Schulte
Mo-Do 8-9, Hs 19
- Anatomie II (Eingeweide) für Zahnmediziner 2-std.
D. Petutschnigk
Di, Mi 12-13, Hs 19
- Anatomie III (Nervensystem) für Zahnmediziner 1-std.
D. Petutschnigk
Do 13-14, Hs 19
- * Histologie (für Mediziner und Zahnmediziner) 2-std.
L. Vollrath, S. Reuss
Di, Mi 12-13, Hs 19

Wahlunterrichtsveranstaltungen

- Anatomie im Röntgenbild (für Studierende der Vorklinik) 2-std.
N.N. m. Wiss. Mitarb.
Fr 13-15, Hs 19
- Filmvorführung zur Topographie 1-std.
N.N. m. Wiss. Mitarb.
Do 17-18, Hs 19
- Anleitung zum wissenschaftlichen Arbeiten am Anatomischen Institut
D. Petutschnigk, S. Reuss, E. Schulte, E. Stofft, L. Vollrath, E. Weihe

Dringend empfohlene Unterrichtsveranstaltungen

Die mit * gekennzeichneten Vorlesungen zählen zu den belegpflichtigen Vorlesungen für Studierende der Zahnmedizin

Ergänzende Vorlesungen

- Anatomie I (Einleitung und Bewegungsapparat) 3-std.
E. Stofft
Mo-Mi 9-10, Hs 19

Physiologie und Pathophysiologie

Unterrichtsveranstaltungen mit Leistungsnachweisen

- Praktikum der Physiologie
 - a) Einführung 2-std.
W. Barnikol, G. Böhmer, W. Müller-Klieser, G. Thews, R.-D. Treede, P. Vaupel, R. Zander, N.N., m. Wiss. Mitarb.
 Kurse 1-5: Mo-Mi 14-15,
 Kurse 6-10: Di-Do 14-15; Alle Kurse:
 Praktikumsräume des Instituts
 - b) Praktikum 8-std.
W. Barnikol, G. Böhmer, W. Müller-Klieser, G. Thews, R.-D. Treede, P. Vaupel, R. Zander, N.N., m. Wiss. Mitarb.
 Kurse 1-5: Mo-Mi 15-18,
 Kurse 6-10: Di-Do 15-18; Alle Kurse:
 Praktikumsräume des Instituts
- Seminar Physiologie 4-std.
W. Barnikol, G. Böhmer, W. Müller-Klieser, G. Thews, R.-D. Treede, P. Vaupel, R. Zander
 Mo, Mi 11-13, Di, Do 11-13, Seminar-
 und Praktikumsräume des Instituts
- Physiologie für Psychologen,
 Teil I und II 2-std.
G. Böhmer
 Mo 9-11, Hs Psychologie
- Grundlagen der Anatomie und Physiologie für Pharmazeuten 2-std.
G. Böhmer, W. Müller-Klieser, R. Vaupel
 Di 13 s.t.-14.30, SR FB 19
- Pathophysiologie für Pharmazeuten 2-std.
G. Böhmer, W. Müller-Klieser, R. Vaupel
 Do 13 s.t.-14.30, SR FB 19

Dringend empfohlene Vorlesungen

Ergänzende Vorlesungen

- Physiologie des Menschen I 5-std.
W. Barnikol, G. Böhmer, W. Müller-Klieser, G. Thews, R.-D. Treede, P. Vaupel, R. Zander
 Mo-Fr 10-11, Hs 19
- Kursus der Physiologie für Pharmazeuten in 2 Parallelkursen 4,5-std.
G. Böhmer, W. Müller-Klieser, P. Vaupel, R. Zander, mit Ass.
 Mi 13.30-17, Praktikumsr. des Instituts

Wahlunterrichtsveranstaltungen

- Anleitung zum wissenschaftlichen Arbeiten
W. Barnikol, R. v. Baumgarten, G. Böhmer, M. Jenneqwein, W. Müller-Klieser, G. Thews, R.-D. Treede, P. Vaupel, F. Waldeck, R. Zander
 Z. u. O. n. V.
- Begleitseminar zum Praktikum der Physiologie 6-std.
W. Barnikol
 Z. n. V., SR III (01-619); gr. et prs.
- Praktikum für Fortgeschrittene 3-std.
W. Barnikol
 Z. u. O. n. V., gr. et prs.
- Neurobiologisches Kolloquium 2-std.
R. v. Baumgarten, O. Benkert, H. C. Hopf, O. Kempfski, W. Nix, R.-D. Treede, Th. Wallenfang
 14-tägl., Mi 17-19, Hs Hautklinik
 S. spezielles Programm
- Seminar zur Neurobiologie des Schmerzsinnns 1-std.
R.-D. Treede mit Ass.
 Mo 18, Semiarraum 04-430
- Physiologisches Kolloquium 2-std.
Mitarbeiter des Instituts
 Di 18, Semiarraum 03-227

Physiologische Chemie und Pathobiochemie

Unterrichtsveranstaltungen mit Leistungsnachweisen

- Physiologisch-chemisches Praktikum für Studierende der Medizin und Zahnmedizin 8-std.
A. Maelicke, W. Müller-Esterl, W. E. G. Müller, J. Arendes, H.-J. Bretter, B. Schmidt, H. C. Schröder, D. Weinblum, M. Bachmann
Mo, Di, Mi, Do 14-19.30
- Seminar Biochemie für Studierende der Medizin und Zahnmedizin 4-std.
A. Maelicke, W. Müller-Esterl, W. E. G. Müller, J. Arendes, H.-J. Bretter, B. Schmidt, H. C. Schröder, D. Weinblum, M. Bachmann
Mo, Mi, Do 17-20, Di 8-11
- Praktikum der Physiologischen Chemie (FI) 6-std.
A. Maelicke, W. Müller-Esterl, W. E. G. Müller, J. Arendes, H.-J. Bretter, B. Schmidt, H. C. Schröder, D. Weinblum, M. Bachmann
Mo, Di 8.30-13, O. n. V.
- Fortgeschrittenen-Praktikum (FII) der physiologischen Chemie für Studierende der Biologie ganztägig
A. Maelicke, W. Müller-Esterl, W. E. G. Müller, J. Arendes, H.-J. Bretter, B. Schmidt, H. C. Schröder, D. Weinblum, M. Bachmann
täglich

Dringend empfohlene Unterrichtsveranstaltungen

- Physiologische Chemie I für Studierende der Medizin, Zahnmedizin und Biologie 5-std.
A. Maelicke, W. Müller-Esterl, W. E. G. Müller, J. Arendes, H.-J. Bretter, B. Schmidt, H. C. Schröder, D. Weinblum, M. Bachmann
Mo-Fr 11-12, Hs 19

- Physiologisch-chemisches Kolloquium (für Examenskandidaten der Zahnmedizin) 3-std.
B. Schmidt, D. Weinblum
Fr 12-14.15, SR III

Wahlunterrichtsveranstaltungen

- Seminar Physiologische Chemie und Pathobiochemie 1-std.
A. Maelicke, W. Müller-Esterl, W. E. G. Müller, J. Arendes, H.-J. Bretter, B. Schmidt, H. C. Schröder, D. Weinblum, M. Bachmann
Mi 12-13, SR V
- Molekularbiologische Grundlagen der zellulären Differenzierung (für Mediziner, Biologen, Chemiker und Pharmazeuten) 1-std.
A. Maelicke u. Mitarb.
Mo 9-10, SR V
- Pathobiochemie (für Mediziner, Biologen, Chemiker und Pharmaz.) 1-std.
W. Müller-Esterl u. Mitarb.
Do 13-14, SR IV
- Zellbiologie: Transzelluläre Signalübertragung (Theorie und Übungen) 1-std.
M. Bachmann u. Mitarb.
Do 17-18, SR I
Teilnehmerzahl begrenzt
- Membranständige Proteine 1-std.
H. C. Schröder u. Mitarb.
Do 18-19, SR I
- Ribonukleinsäure: Struktur, Funktion und molekularbiologische Anwendung 1-std.
W. E. G. Müller u. Mitarb.
Do 19-20, SR I
- Onkogene
J. Arendes
Fr 9-10, SR I

- Ernährung des Menschen – Aktuelle Ergebnisse der Ernährungswissenschaften 1-std.
H. K. Biesalski
Z. u. O. n. V.
- Ausgewählte Kapitel aus der Biochemie von Umweltgiftwirkungen 1-std.
R. K. Zahn u. Mitarb.
Mo 16-17, SR II
- Seminar: Biochemische Aspekte der Signaltransduktion (für Examenskandidaten, Diplomanden und Doktoranden) 1-std.
A. Maelicke
- Seminar: Molekulare Aspekte der Peptidhormon-Wirkung (f. Examenskand., Diplomanden u. Doktoranden) 1-std.
W. Müller-Esterl u. Mitarb.
Mo 8.30
- Anleit. zum wiss. Arbeiten ganztägig
A. Maelicke, W. Müller-Esterl, W. E. G. Müller, J. Arendes, H.-J. Breter, B. Schmidt, H. C. Schröder, D. Weinblum, M. Bachmann, R. K. Zahn

Allgemeinmedizin

Unterrichtsveranstaltung mit Leistungsnachweis

- Praktikum der Berufsfelderkundung 2-std.
G. Gerhardt und Lehrbeauftragte für

Allgemeinmedizin

Fr 9-11 Hs 16, Becherweg 4, 2. OG, Eingang Forum 7 und n. V.
auch Z. u. O. n. V.

Medizinische Psychologie und Medizinische Soziologie

Unterrichtsveranstaltungen mit Leistungsnachweisen

- Kursus der Medizinischen Psychologie und Medizinischen Soziologie (Praktikum der Medizinischen Psychologie, in Parallelkursen)
G. Huppmann u. Wiss. Mitarb.
Neubau Physiologie
Orte und Zeiten werden am Schwarzen Brett der Abteilung bekanntgegeben (00-525)
- Kursus der Medizinischen Psychologie und Medizinischen Soziologie (Seminar der Medizinischen Psychologie, in Parallelkursen)
G. Huppmann
Neubau Physiologie
Orte und Zeiten werden am Schwarzen Brett der Abteilung bekanntgegeben (00-525)

Dringend empfohlene Unterrichtsveranstaltungen

- Vorlesung in Medizinischer Psychologie 2-std.
G. Huppmann
Ort und Zeit werden am Schwarzen Brett der Abteilung für Medizinische Psychologie bekanntgegeben
- Vorlesung in Medizinischer Soziologie 2-std.
N.N.
Ort und Zeit werden am Schwarzen Brett der Abteilung für Medizinische Psychologie bekanntgegeben

Wahlunterrichtsveranstaltung

- Seminar: Arzt-Patient-Beziehung
W. Schuth

Hygiene

Unterrichtsveranstaltungen mit Leistungsnachweisen

- **Ökologischer Kurs**
Teil Hygiene 2-std., 1/2 Semester
H. Dunkelberg, H. R. Edenharder und Ass.
Kurs A: Mo 14-16
Kurs B: Di 14-16
Kurs C: Mi 14-16
Kurs D: Mo 14-16
Kurs E: Di 14-16
Kurs F: Mi 14-16
Alle Kurse: Institutshochhaus R 648

Dringend empfohlene Veranstaltungen

- **Hygiene** 2-std.
H. R. Edenharder, H. Dunkelberg u. Wiss. Mitarb.
Do 9-11, Hs Hautklinik
- **Praktische Präventivmedizin im Rahmen der Seuchenbekämpfung: Epidemiologie und Schutzimpfungen** 1-std.
H. Dunkelberg u. Wiss. Mitarb.
Mi 10-11, Institutshochhaus R 648
- **Sozialhygiene** 1-std.
H. Dunkelberg
Mo 16-17, Institutshochhaus R 648

- **Gesundheitsfürsorge** 1-std.
H. Dunkelberg
Mo 10-11, Institutshochhaus R 648
- **Hygiene einschließlich Gesundheitsfürsorge für Zahnmediziner** 2-std.
H. Dunkelberg, H. R. Edenharder
Di 17-19, Hs Zahnklinik

Wahlveranstaltungen

- **Doktoranden-Kolloquium mit Vorträgen zum Thema »Gesundheit und Umwelt im medizinisch-philosophischen Denken der Gegenwart«** 2-std.
H. Dunkelberg, St. Grätzel
Z. u. O. n. V.
- **Spezielle Kapitel aus der Umwelthygiene und der Ernährungshygiene unter besonderer Berücksichtigung der Bedeutung für die Krebsentstehung**
H. R. Edenharder
Z. u. O. n. V.
- **Anleitung zum wissenschaftlichen Arbeiten** ganztägig
H. Dunkelberg, H. R. Edenharder
Z. u. O. n. V.

Medizinische Mikrobiologie

Unterrichtsveranstaltungen mit Leistungsnachweisen

- **Medizinische Mikrobiologie und Immunologie, theoretischer Teil** 4-std.
S. Bhakdi, D. Falke, M. Loos, R. E. Streek
Di-Do 12-13, Fr 9-10, GrHs Pathologie (Di, Fr), Hs Innere Medizin (Mi, Do)
- **Medizinische Mikrobiologie und**

- Immunologie, praktischer Teil (70 Plätze in 3 Parallelkursen)** 3-std.
S. Bhakdi, D. Falke, M. Loos u. Ass.
Kurs 1: Di 8.30-10, Mi 13-15
Kurs 2: Di, Mi 10.30-12
Kurs 3: Di 13-15, Mi 8.30-10
Alle Kurse: KS Institutsgebäude, EG
- **Medizinische Mikrobiologie für Pharmazeuten mit Übungen** 3-std.
M. Loos
Mi 16.30-19, KS Institutsgeb. EG

Wahlunterrichtsveranstaltungen für Mediziner

- Ausgewählte Kapitel der Virologie 1-std.
D. Falke
Z. u. O. n. V.
- Immunologie für Mediziner
S. Bhakdi
Fr 13-15, Hs Innere Medizin
- Anleitung zum wissenschaftlichen Arbeiten ganztägig
D. Falke, R. E. Streeck, S. Bhakdi, M. Loos
Z. n. V.
- Einführung in die Serologie der Bluttransfusion mit blutgruppenserologischem Praktikum 2-std.
P. Hellstern
14-tägl., Z. n. V., Transfusionszentrale
- Ausgewählte Kapitel der Immunhämatologie und Transfusionskunde 1-std.
W. Hitzler
Z. n. V., Transfusionszentrale
- Serologische und präparative Immunchemie der Blutersatzmittel 1-std.
N.N. u. Wiss. Mitarb.
Z. n. V., KS Institutsgebäude, Erdgeschoß
- Medizinische Mikrobiologie (zur Examensvorbereitung) 2-std.
S. Bhakdi
Z. u. O. n. V.
- Infektiologisch-immunologisches Kolloquium für Stud. des 5. und 6. Semesters
W. Aulitzky, S. Bhakdi, H. J. Schmitt, I. Krämer
Z. u. O. n. V.

Wahlunterrichtsveranstaltungen für Naturwissenschaftler

- Einführung in die Medizinische Mikrobiologie, Hygiene und Immunbiologie für Pharmazeuten 2-std.
M. Loos
Do 11-13, SR Pharmazie
- Immunologisches Seminar mit praktischen Übungen (für Naturwissenschaftler), s. Immunologie
M. Loos, K. Reske, E. Rüde, A. Reske-Kunz
begrenzte Teilnehmerzahl

Wahlunterrichtsveranstaltungen für Mediziner und Naturwissenschaftler

- Neuere Methoden in Molekularbiologie und -genetik, Laborpraktikum für Naturwissenschaftler und Mediziner ganztägig
R. E. Streeck
3-wöchig in den Semesterferien, Institutsgebäude, R 1038
begrenzte Teilnehmerzahl, persönliche Anmeldung erforderlich
- Seminar zum Praktikum
R. E. Streeck
Z. u. O. n. V.
- Kolloquium für Diplomanden und Doktoranden über neuere naturwissenschaftlich-medizinische Forschungsergebnisse 1-std.
R. E. Streeck
Fr 9-10, Institutsgebäude, R 1038
- Anleitung zum wissenschaftlichen Arbeiten ganztägig
Z. n. V.

Pharmakologie und Toxikologie

Unterrichtsveranstaltungen mit Leistungsnachweisen

- Kursus der Allg. und Systematischen Pharmakologie und Toxikologie (6-std.)
 - a) begleitende Vorlesung für alle Teilnehmer der Parallelkurse I-V 4-std.
K. Löffelholz, H. Fuder, F. Oesch
Di-Fr 11-12, GrHs der Pathologie
Pflichtveranstaltung nach der ÄAppO
 - b) praktischer Teil mit Unterricht in kleinen Gruppen in 5 Parallelkursen 2-std.
H. Fuder, H. R. Glatt, H. Kilbinger, K. Löffelholz, H. Nawrath, F. Oesch, K. L. Platt, I. Wessler, R. Wieser u. Wiss. Mitarb.
Kurs 1: Di 14.30-16
Kurs 2: Mi 13.30-15
Kurs 3: Mi 16 s.t.-17.30
Kurs 4: Do 14 s.t.-15.30
Kurs 5: Do 17.30-19
Alle Kurse in: KS Pharmakologie, 11. Stock, Hochhaus
Pflichtveranstaltung nach der ÄAppO
- Kursus der Speziellen Pharmakologie (ab 5. klin. Semester) 4-std.
H. Kilbinger, H. Nawrath, I. Wessler, E. Jähnchen
Mo, Mi, Fr 13-14, Do 16-17, GrHs Pathologie

Wahlunterrichtsveranstaltungen

- Therapeutisches Kolloquium 1-std.
I. Wessler, H. Fuder, H. Kilbinger, K. Löffelholz, R. Nawrath
Mo 17-18, SR Pharmakologie, 11. Stock, Hochhaus Zi. 1141
- Anleitung zum wissenschaftlichen Arbeiten ganztäglich
H. Fuder, H. R. Glatt, Löffelholz, R. Nawrath, K. L. Platt, I. Wessler
Z. n. V., im Institut
- Mechanismen der Biosynthese und der Inaktivierung reaktiver Metabolite (für Mediziner und Naturwissenschaftler), Seminar 3-std.
F. Oesch u. Wiss. Mitarb.
14-tägl. Mo 8.30-10.45, Hochhaus, 11. Stock, SR 1141

Für Studierende der Zahnheilkunde

- Pharmakologie für Zahnmediziner, einschl. Arzneiverordnungen/II 3-std.
H. R. Glatt, R. Wieser
Mo 15-17, Do 14 s.t.-14.45, Hs Zahnklinik

Geschichte der Medizin

Unterrichtsveranstaltung mit Leistungsnachweisen

- Kursus der medizinischen Terminologie 2-std.
K.-D. Fischer, M. Kutzer, G. Lienthal
Kurs A: Mo 13-15

Kurs B: Mo 15-17

Kurs C: Do 13-15

Kurs D: Do 15-17

Alle Kurse: SR Inst. „Am Pulverturm 13

Beginn: s. Aushang

Einteilung in Gruppen durch die Zentrale Einschreibung

Dringend empfohlene Unterrichtsveranstaltungen

- Geschichte der Medizin (historische, kulturelle und soziale Grundlagen des ärztl. Denkens, Wissens und Handelns) 2-std.
G. Lilienthal
Fr 10-12, Vortragsraum des Medizin-his. Inst., Am Pulverturm 13, UG
- Die Zahnheilkunde in der Geschichte der Medizin 1-std.
K.-D. Fischer
Di 11.05-11.50, ZMK, R 227
- Methoden der wissenschaftlich-literari-schen Arbeit (medizinische Biblio-graphie), Einführung für Studenten und Doktoranden aller medizinischer Fach-gebiete 1-std.
K.-D. Thomann
Di 11-12, anfangs in der Fachbiblio-thek Medizin, danach Seminarraum des Medizinhistorischen Instituts

Wahlunterrichtsveranstaltungen

- Wissenschaftshistorisches Kolloquium 2-std.
W. F. Kümmel, K.-D. Fischer, G. Li-lienthal, M. Kutzer, K.-D. Thomann
Di 18-20 (s. Aushang), SR Inst., Am Pulverturm 13

Rechtsmedizin

Pflichtlehrveranstaltungen

- Ökologischer Kurs, Teil Rechtsmedi-zin, jeweils 1/2 Semester 2-std.
Ch. Rittner, S. Ogbuihi, R. Urban und Ass.
Mo 14-16 u. 16-18, Di 14-16, KS Rechtsmedizin
- Rechtsmedizin einschließlich Versiche-rungsmedizin und ärztliche Rechts- und Berufskunde 3-std.
Ch. Rittner, S. Ogbuihi, R. Urban und Ass.
Di 13-14, Fr 12-14, KS Rechtsmedizin

- Einführung in die Literatur und Metho-de der Medizingeschichte 1-std.
(Proseminar)
W. F. Kümmel
Do 18.30-19.30, verlegbar, SR Inst., Am Pulverturm 13
- Doktoranden-Kolloquium 2-std.
W. F. Kümmel
Z. n. V., SR Inst., Am Pulverturm 13
- Bibliographisch-literarische Beratung bei wissenschaftlichen Arbeiten
W. F. Kümmel, G. Lilienthal, M. Kutzer
Mi 14-17 und n. V., SR Inst., Am Pul-verturm 13; Voranmeldung erbeten
- Anleitung zum wissenschaftlichen Ar-beiten (nach Voranmeldung)
K.-D. Fischer
Mo 17-19, Zi 00141
- Seminar/Übung 2-std.
K.-D. Fischer
Z. n. V., s. Aushang, SR Institut
- Seminar/Übung: Medizin im KZ 2-std.
G. Lilienthal
Z. n. V., SR Institut
Vorbesprechung s. Aushang
- Seminar: Chirurgie im Umbruch zur Moderne 1-std.
K.-D. Thomann
Di 16-17, SR Inst.

Wahllehrveranstaltungen

- Kolloquium für Examensfragen 2-std.
G. Walther
Mi, Do 17-18, Bibl. Inst. für Rechts-medizin
- Doktoranden-Kolloquium
G. Walther
Z. u. O. n. V.
- Rechtsmedizin für Juristen 2-std.
Ch. Rittner, R. Urban und Ass.
Fr 8-10, KS Rechtsmedizin

- Kriminologische Klinik – Allgemeine Psychopathologie 2-std.
F. Petersohn
 14-tägl. Fr 14-16, Haus ReWi
- Arztrecht-Seminar 2-std.
Ch. Rittner, R. Urban
 Fr 10-11.30, KS Rechtsmedizin

Arbeits- und Sozialmedizin

Unterrichtsveranstaltungen mit Leistungsnachweisen

- Ökologischer Kurs, Teil Arbeits- und Sozialmedizin (neue ÄAppO), Vorlesung für alle Teilnehmer 1-std.
H. Konietzko, H. Dupuis u. Wiss. Mitarb.
 Do 14-15, GrHs Chirurgie
- Ökologischer Kurs, Praktikumsteil Arbeitsmedizin
H. Konietzko, H. Dupuis u. Wiss. Mitarb.
 Do 9-12, Hochhaus Augustusplatz, SR 301, 3. Stock
 Gruppeneinteilung s. Aushang
- Arbeitsmedizinische Betriebsbesichtigungen und sozialmedizinische Exkursionen im Rahmen Ökol. Kurs. Z. n. V.

Dringend empfohlene Unterrichtsveranstaltungen

- Chemische Einwirkungen am Arbeitsplatz 1-std.
J. Konietzko
 Z. n. V., SR 301
- Spezielle Fragen physikalischer Einwirkungen auf den Menschen 1-std.
H. Dupuis, H. V. Ulmer
 Do 15-16, SR 301

Wahlunterrichtsveranstaltungen

- Kolloquium für Doktoranden und Anleitung zum wissenschaftlichen Arbeiten
H. Konietzko, H. Dupuis u. Wiss. Mitarb.
 Z. u. O. n. V.

Immunologie

Wahlunterrichtsveranstaltungen für Mediziner, obligatorisch für Naturwissenschaftler mit Nebenfach Immunologie

- Einführung in die Immunologie für Mediziner und Naturwissenschaftler, Teil I 2-std.
E. Rüde, A. Reske-Kunz
 Fr 13-15, HS 18, FB Biologie
- Seminar über Spezielle Probleme der Immunologie 2-std.
A. Reske-Kunz u. Wiss. Mitarb.
 Z. n. V.

- Immunologischer Kurs mit praktischen Übungen für Naturwissenschaftler
A. Reske-Kunz, E. Rüde u. Wiss. Mitarb.
 dreiwöchig als Blockkurs in der vorlesungsfreien Zeit, Z. n. V.
 begrenzte Teilnehmerzahl

Wahlunterrichtsveranstaltung

- Anleitung zum wissenschaftlichen Arbeiten ganztägig
E. Rüde, A. Reske-Kunz
 Z. n. V.

Anästhesiologie

Unterrichtsveranstaltungen mit Leistungsnachweisen

- Ärztliche Versorgung akuter Notfälle, vorbereitend zu Praktische Übungen für akute Notfälle und Erste ärztliche Hilfe 1-std.
M Halmágyi, Gh. Sehhati-Chafai u. Wiss. Mitarb.
Do 12-13, Hs Chir., Bau 505
- Praktische Übungen für akute Notfälle und Erste ärztliche Hilfe I 20-std.
M Halmágyi u. Wiss. Mitarb.
Di-Mi 14-16, Bau 502
- Praktische Übungen für akute Notfälle und Erste ärztliche Hilfe II 20-std.
W. Dick u. Wiss. Mitarb.
Mo 13-14, 16-17, Do 14-16, Bau 502
- Praktikum der Prämedikation zur Nar-kose I im Rahmen des Praktikums der Chirurgie I, Seminar
M Halmágyi, W. Heinrichs, P. P. Kleemann u. Wiss. Mitarb.
Do 16-17, Hs Chir., Bau 505
- Praktikum der Prämedikation zur Nar-kose I im Rahmen des Prakt. der Chirurgie I, Unterricht am Krankenbett 9-std.
M Halmágyi, W. Heinrichs, P. P. Kleemann u. Wiss. Mitarb.
Di-Mi 16-17, Hs Chir., Bau 505
- Praktikum der Prämedikation zur Nar-kose II im Rahmen des Praktikums der Chirurgie I, Seminar
W. Dick, J.-P. Jantzen, W. Heinrichs u. Wiss. Mitarb.
Di 16-17, Hs Chir., Bau 505
- Praktikum der Prämedikation zur Nar-kose II im Rahmen des Prakt. der Chirurgie I, Unterricht am Krankenbett 9-std.
W. Dick, J.-P. Jantzen, W. Heinrichs u. Wiss. Mitarb.
Mo-Do 16-17, Hs Chir., Bau 505
- Erste Hilfe für Studierende des vorklini-schen Studienabschnittes
A. Madjidi u. Wiss. Mitarb.
Do 14-16, KS Chir., Bau 505, RA 40
- Praktikum der Notfallmedizin: Einfüh-rung in die Notfallmedizin, Begleitende Vorlesung zum Praktikum der Notfall-medizin 1-std.
W. Dick, G. Brockerhoff, W. Hein-richs, S. Schlegel, B. Schranz, M. Treese, L. S. Weilemann u. Wiss. Mitarb.
Mi 10-11, HS Chir., Bau 505
- Praktikum der Notfallmedizin: Einfüh-rung in die Notfallmedizin, Seminar 4-std.
W. Dick, W. Heinrichs u. Wiss. Mit- arb.
Mi, Do 14-16, KoR Anästhesie, Bau 505, 2. Stock, R. 2.431
- Praktikum der Notfallmedizin: Einfüh-rung in die Notfallmedizin, Klinischer Unterricht 64-std.
W. Dick, W. Heinrichs u. Wiss. Mit- arb.
Mo-Do 7.30-23.15
- Klinische und arzneimitteltherapeuti-sche Konferenzen für Studenten des 3. klinischen Studienabschnittes in Anäs-thesie 1-std.
J. Jage, P. Kleemann u. Wiss. Mit- arb.
Mi 16-17, Bibliothek, Bau 505
- Klinische und arzneimitteltherapeuti-sche Konferenzen für Studenten des 3. klinischen Studienabschnittes in Inten-sivmedizin 1-std.
M. Halmágyi, W. Heinrichs, A. Madjidi u. Wiss. Mitarb.
Fr 11-12, KoR Bau 505, 9. Stock, Zi 9.216

- Klinisch-praktische Tätigkeit für Studenten des 3. klin. Studienabschnittes in den Anästhesiebetrieben 80-std.
W. Dick, M. Halmágyi, J. Jage, A. Madjidi u. Wiss. Mitarb.
Mo-Fr 8-16, siehe Organisationsplan
- Klinisch-praktische Tätigkeit für Studenten des 3. klinischen Studienabschnittes in der Intensivmedizin 80-std.
M. Halmágyi, W. Heinrichs, P. Kleemann, A. Madjidi u. Wiss. Mitarb.
Mo-Fr 8-16, Bau 406, 2. Stock

Dringend empfohlene Unterrichtsveranstaltungen

- Allgemeine und örtliche Betäubungsverfahren 1-std.
W. Abdullah, P. Kleemann u. Wiss. Mitarb.
Mi 14-15, Hs Chir., Bau 505
- Erkennung und Behandlung von Zwischenfällen in der Anästhesie 1-std.
W. Heinrichs u. Wiss. Mitarb.
Di 11-12, Hs Chir., Bau 505

- Grundzüge der Intensivbehandlung 1-std.
M. Halmágyi, W. Heinrichs u. Wiss. Mitarb.
Mo 11-12, Hs Chir., Bau 505
- Kurs der ersten zahnärztlichen Hilfe bei Zwischenfällen 1-std.
P.-P. Kleemann
Z. n. V., Bau 502

Wahlunterrichtsveranstaltungen

- Spezielle Probleme der Anästhesie und Intensivtherapie
W. Dick, W. Heinrichs, J. Jage, P. Kleemann, Mitarbeiter und geladene Gäste
Mo 19-20.30, mtl., Hs Chir., Bau 505
- Interdisziplinäre Schmerzkonzferenz
J. Jage, U. Gerbershagen
Di 19.30-21, Z. n. V.
- Spezielle Probleme und Praxis der Regionalanästhesie
J. Jage, W. Abdullah, E. Lanz
Z. u. O. n. V.
- Ringvorlesung Schmerztherapie
J. Jage, U. Gerbershagen, W. Nix, A. Perneczky, S. O. Hoffmann
Di 13-14.45, Hs Pathologie, Bau 707

Radiologie

Unterrichtsveranstaltungen mit Leistungsnachweisen

- Kursus der Radiologie unter Berücksichtigung des Strahlenschutzes
Dozenten und Mitarb. des Instituts
Mo 14-16, Geb. 210, GrHs Pathologie
Gruppen nur in Gruppeneinteilung, s. Aushang Bau 4-a

Dringend empfohlene Unterrichtsveranstaltungen

Vorbereitende Vorlesungen

- Radiologie (Röntgendiagnostik, Strahlentherapie und Nuklearmedizin)
M. Thelen, K. Hahn
Mo 10-11, Fr 12-13, GrHs Pathologie

Ergänzende Vorlesungen

- Anatomie im Röntgenbild (für Studierende der Vorklinik)
Ch. Düber, P. Mildenerger, J. Kutzner
Fr 13-15, Hs Aula

Wahlunterrichtsveranstaltungen

- Radiologie für höhere Semester
Prof. und Dozenten d. Inst. u. P. Pfannenstiel
Mi 10-11, Geb. 210
- Pädiatrische Radiologie
R. Schumacher
Do 16, Rö.-Abt. Kinderklinik
- Einführung in die Nuklearmedizin 2-std.
K. Hahn, D. Eißner, A. Bockisch, R. Wolf
Z. u. O. n. V.
- Die Strahlenbelastung des Menschen durch radioaktive Stoffe 1-std.
R. Wolf
Z. u. O. n. V.
- Spezielle Fragen nach neuen Entwicklungen in der Nuklearmedizin
A. Bockisch
Fr, Z. n. V., Hs 210/I
- Einführung in die Erwachsenen- und

Kindersonographie (mit prakt. Übungen) 1-std.

M. Thelen, M. Dittrich, R. Schumacher

Di 16-17, O. n. V.

- Arbeiten in der experimentellen Abteilung

K. Hahn, M. Just, Th. Schaub, J.

Kutzer, D. Eißner, H. Schild, R. Wolf
Z. u. O. n. V.

- Strahlentherapie

J. Kutzner, H. P. Rösler

Di 10-11

- Radiologische-Pulmologische Konferenz

R. Ferlinz, M. Thelen u. Mitarbeiter
Di, Do 14

- Systematische Bildanalyse

Th. Schaub

Mi 14, Geb. 210

- Radiologisch/Chirurgische Konferenz

M. Thelen, Th. Junginger u. Wiss. Mitarb.

Di-Fr 16 s.t., Demonstrationsraum
Bau 505

- Radiologisch/Orthopädische Konferenz

M. Thelen, J. Heine u. Wiss. Mitarb.

Mo-Fr 14.45, Demonstrationsraum
Bau 503

Neuroradiologie**Wahlunterrichtsveranstaltungen**

- Neuroradiologische Diagnostik cerebraler und spinaler Erkrankungen 1-std.
P. Stoeter mit Ass.
Mi 11-12, Hs Bau 210

- Neuroradiologische Demonstrationen

B. Ludwig

Mi 15-16.30, Hs Neurochirurgische
Klinik, Abt. für Neuroradiologie

- Einführung in die Neuroradiologische MR-Diagnostik 2-std.

P. Stoeter u. Wiss. Mitarb.

Z. u. O. n. V.

Allgemeine Pathologie und Pathologische Anatomie

Für Studierende nach der ÄAppO

Unterrichtsveranstaltungen mit Leistungsnachweisen

- Kursus Allgemeine Pathologie 6-std.
C. J. Kirkpatrick, H. P. Dienes, H. H. Goebel, K. L. Langer, u. Wiss. Mitarb.
Gruppe I – Au. B: Mo-Do 9-10 (System. Instr.), Fr 8 s. t.- 9.30 (Prakt.) GrHs und KS Pathologie
Gruppe II – C u. D: Mo-Do 9-10 (System. Instr.), Fr 9.45-11.15 (Prakt.) GrHs und KS Pathologie
Gruppe III – E u. F: Mo-Do 9-10 (System. Instr.), Mo 11-13 (Prakt.) GrHs und KS Pathologie
- Kursus Spezielle Pathologie 4-std.
C. J. Kirkpatrick, H. H. Goebel, R. Moll, H. M. Schneider, St. Störkel u. Wiss. Mitarb.
Gruppe I: Mo 9-11 u. 17-19
Gruppe II: Di 9-11, 17-19
Gruppe III: Mi 9-11, 17-19
Alle Gruppen: KS, KIHS und SeS Pathologie
ab 3. Klin. Semester

Dringend empfohlene Unterrichtsveranstaltungen

Begleitende Vorlesungen

- Allgemeine Pathologie (insbesondere Organpathologie) 3-std.
S. Störkel, H. P. Dienes, H. H. Goebel
Di, Mi, Do 10-11, GrHs Pathologie
- Spezielle Pathologie 2-std.
R. Moll, H. H. Goebel, H. Münteferring, S. Störkel
Di, Mi 16-17, GrHs Pathologie

- Pathologisch-anatomische Konferenzen an Obduktionen 5-std.
H. P. Dienes mit Ass.
Mo-Fr 12-13, SeS Pathologie
- Pathologisch-anatomische Konferenzen mit der Inneren Medizin und Radiologie 1-std.
H. P. Dienes mit Ass., J. Beyer, R. Ferlinz, Ch. Huber, J. Meyer, K.-H. Meyer zum Büschenfelde, M. Thelen
14-tägl. Do 12-13
- Pathologisch-anatomische Konferenzen mit der Chirurgie, HNO-Heilkunde, Hämatologie, Pneumologie, Urologie u. a. Spezialgebieten 1-std.
H. D. John, H. H. Dienes, R. Moll, S. Störker, R. Ferlinz, R. Hohenfellner, Ch. Huber, Th. Junginger, W. Mann, H. Oelert u. Wiss. Mitarb.
Do 12-13, KIHS Pathologie
im Wechsel mit der Inneren Medizin
- Kinderpathol.-pädiatrische Konferenzen mit der Kinderklinik 1-std.
H. Münterfering, J. Spranger
4-wöchentl. Do 13 s.t., KIHS Pathologie
- Kinderpathologisch-pädiatrische Konferenzen mit der Kinderchirurgie, HNO-Heilkunde, Urologie, Klinik für Mund-, Kiefer- und Gesichtschirurgie, Frauenklinik 1-std. je Klinik
H. Münterfering, S. Hofmann v. Kap-herr, R. Hohenfellner, W. Wagner, P. G. Knapstein, N. N.
4-wöchentl. Do 16 s.t., KoR Pathologie
- Pathologisch-anatomische Konferenzen mit der Neurologie, Neurochirurgie, Neuroradiologie und Neuropädiatrie 1-std.
H. H. Goebel, H. C. Hopf, A. Pernecky, B. Reitter u. Wiss. Mitarb.
Mo 15-16, KIHS Pathologie

- Anleitung zum wissenschaftlichen Arbeiten am Institut für Pathologie 2-std.
H. P. Dienes, R. Moll, S. Störkel
Z. u. O. n. V.
- Ausgewählte Kapitel der Hepatopathologie 2-std.
H. P. Dienes
Z. u. O. n. V.
- Ausgewählte Kapitel der Uropathologie 1-std.
S. Störkel
Z. u. O. n. V.
- Spezielle Pathologie der Brustdrüsen-
erkrankungen 1-std.
R. Bäßler
Z. u. O. n. V.
- Spezielle Probleme der klinischen Pa-
thologie unter besonderer Berücksichti-
gung bioptischer und cytologischer Un-
tersuchungsmethoden 4-std.
*H. Flenker, K. Hill, K. Sorger, H. J.
Rumpelt, F. K. Kößling, J. Löhr, P.
Höhn*
Z. u. O. n. V.

Akademisches Lehrkrankenhaus Wiesbaden

- Klinisch-pathol. Besprechungen 5-std.
W. Remmele u. Wiss. Mitarb.
Mo-Di, Do-Fr 13.30, Mi 12.30, SeS
Pathologie
- Klinisch-pathologisches Colloquium
über ausgewählte Fälle aus dem Einsen-
de- und Sektionsgut 1-std.
W. Remmele, U. Bettendorf
Z. n. V., KoR Chirurgie
- Klinische Visite Unfallchirurgie 2-std.
F. Schauwecker
jeden 1. Di im Monat, 17, Treffpunkt:
Sekretariat Unfallchirurgie, Dr.-Horst-
Schmidt-Kliniken, Ludwig-Erhard-
Straße 100, 65199 Wiesbaden,
Tel. (06 11) 43 20 87

Für Studierende der Zahnheilkunde

Unterrichtsveranstaltungen mit Leistungsnachweisen

- Pathologisch-histologisches Praktikum f.
Studierende der Zahnheilkunde 2-std.
H. Müntefering u. Wiss. Mitarb.
Fr 11.30-13, KS Pathologie

Dringend empfohlene Unterrichtsveranstaltungen

- Pathologie Teil I, Vorlesung u. Kurs für
Studierende der Zahnheilkunde 4-std.
H. Müntefering
Mo, Do 17-18, GrH Pathologie
- Spezielle Pathologie und Pathohistolo-
gie der Zahn-, Mund- und Kieferkrank-
heiten, Teil I 1-std.
W. Wagner, H. Müntefering
Di 16-17, GrHs ZMK

Medizinische Statistik und Dokumentation

Unterrichtsveranstaltungen mit Leistungsnachweisen

- Übungen zur Biomathematik für Mediziner 2-std.
G. Hommel, J. Michaelis, S. Wellek u. Wiss. Mitarb.
Mo-Fr 9-16, KS Institut
- Ökologischer Kurs, Teil Medizinische Statistik und Dokumentation (Seminar teil) 1-std.
J. Michaelis
Fr 9-10, Hs Hautklinik
- Ökologischer Kurs, Teil Medizinische Statistik und Dokumentation (Praktikum teil)
G. Hommel, J. Michaelis, K. Pommerening, S. Wellek u. Wiss. Mitarb.
Mo-Mi 9-11, KS Institut
Gruppeneinteilung s. Aushang

Dringend empfohlene Lehrveranstaltungen

- Biomathematik für Mediziner 2-std.
G. Hommel
Mo 17-19, Hs Pulverturm

Wahlveranstaltungen

- Statistische Probleme bei medizinischen Dissertationen 4 Doppelstunden
G. Hommel u. Wiss. Mitarb.
Ferienkurs 20.-22.10.93, 10-12 u. 13-15, KS Institut
Voranmeldung erforderlich

- Statistische Probleme bei medizinischen Dissertationen
G. Hommel u. Wiss. Mitarb.
Mi 18 s.t.-19.30, KS Institut
Beginn: 3.11.93 und 5.01.94
- Statistische Beratung bei wissenschaftlichen Arbeiten halbtägig
G. Hommel, S. Wellek, J. Michaelis, Wiss. Mitarb.
Z. n. V.
Voraussetzung: Kurs über Statistische Probleme bei med. Dissertationen
- Nutzung von Personal-Computern (Anfängerkurs mit prakt. Übungen) 2-std.
K. Pommerening, R. Brennecke u. Wiss. Mitarb.
Mi 15.30-17, KS Institut
- Spezialgebiete der multivariaten Statistik 2-std.
N. Wermuth
Fr 12-14, Bau 02-413, R 02-122
- Seminar über Bildverarbeitung 1-std.
R. Brennecke
Z. n. V., KS Institut
- Einführung in die statistische Analyse von Überlebenszeiten-Daten 2-std.
S. Wellek
Do 14-16, KS Institut
- Datenschutz 2-std.
K. Pommerening
Mo 16-18, Bau 02-413, R 05-132
- Oberseminar Medizin-Informatik 1-std.
K. Pommerening
Z. n. V., KS Institut

Sportmedizin

(Alle Veranstaltungen finden im Sportinstitut statt, frühzeitige Anmeldung notwendig.)

Wahlveranstaltungen für Medizin- und Sportstudenten

Vorlesungen

- Anatomische Grundlagen 2-std.
K. Jung
Mo 10-11, Mi 11-12, Hs 2
- Sportmedizin II (Traumatologie) 1-std.
K. Jung
Di 9-10, Hs 2

Seminar

- Sportmedizinisches Seminar 2-std.
K. Jung
Di 15-17, AR

Übungen

- Übungen zur Anatomievorlesung 1-std.
N.N.
Mi 15-16, AR
- Praktische Sporttraumatologie 1-std.
N.N.
Mo 16-17, AR
- Übungen zur Diagnostik und Therapie wichtiger Sportverletzungen (in Ergänzung zur Vorl. »Traumatologie«) 2-std.
J. Knappmann
Mo 14-16, AR

- Theorie der ambulanten kardialen Prävention und Rehabilitation I 2-std.
K. Jung
Mi 8-10, AR
- Praktikum der ambulanten kardialen Prävention und Rehabilitation Ia (Übungsgruppe) 2-std.
B. Schuhmann, K. Jung
Mo 20-22, GymH
- Praktikum der ambulanten kardialen Prävention und Rehabilitation Ib (Trainingsgruppe) 2-std.
B. Schuhmann, K. Jung
Mo 20-22, MZ
- Praktikum der ambulanten kardialen Prävention und Rehabilitation Ic (Schwimmgruppe) 1-std.
B. Schuhmann, K. Jung
Mi 18-19, SchwimmH

Kolloquien

- Kolloquium für Studenten/innen mit sportmedizinischen Examens-, Diplom- und Doktorarbeiten 1-std.
K. Jung
Z. u. O. n. V.
- Anleitung zum selbständigen wissenschaftlichen Arbeiten ganztags
K. Jung
Z. n. V.

Innere Medizin

Unterrichtsveranstaltungen mit Leistungsnachweisen

- Kursus der allgemeinen klinischen Untersuchungen in den nichtoperativen und operativen Stoffgebieten 2-std.
H. J. Gilfrich, H.-J. Rupprecht
Kurs A: Mo 15 s.t.-16.30, Hs Med. Kl.
W. Ohler
Kurs B: Do 15 s.t.-16.30, Hs Med. Kl.

- J. Schrezenmeir, J. Lorenz, J. Zipfel*
Kurs C: Di 12-14, Hs Med. Klinik
- Praktikum für klinische Chemie und Hämatologie s. Aushang
Ch. Huber, W. Prellwitz, K. Lichtwald, B. Morsches, G. Zeile, u. Mitarb.
Hs Pulverturm, 3. OG
Vorbesprechung: Mo 12-13

- Praktikum der Inneren Medizin (AO)*, (Medizinische Klinik) (BO*) für 1., 2. u. 3. Semester, II. Abschnitt (in 3 Teilen) (Teil 1, 2)

S. Abdelhamid, W. Aulitzky, U. Baas, G. Belz, J. Bayer, H. Bierbach, U. Botzenhard, W. Dippold, V. Eckhard, R. Eckhard, K. Ewe, G. Faust-Tinnefeld, R. Ferlinz, G. Gerken, K. J. Gøerg, N. Grün, J. Happ, K. Hennrichs, Ch. Huber, G. Kahaly, A. Knuth, H. Köhler, B. Krönig, H. Lehnert, J. Meyer, K. H. Meyer zum Büschenfelde, S. Mohr-Kahaly, H. P. Nast, W. Ohler, C. Peschel, R. Rau, H.-J. Rupprecht, W. Schmidt, J. Schrezenmeir, M. Staritz, H. Stepling, N. Treese, R. Wanitschke, L. S. Weilemann, G. Zeile, mit Ass.
Fr 10-12, 14-tägl.

*Die angekündigte Unterrichtsveranstaltung gilt für Studierende nach der ÄAppO, die in Klammer angegebene Bezeichnung gilt für Studierende nach der BO

- Praktikum der Inneren Medizin (AO)*, (Medizinische Klinik) (BO*) für 1., 2. u. 3. Semester, II. Abschnitt (in 3 Teilen) (Teil 3)

S. Abdelhamid, W. Aulitzky, U. Baas, G. Belz, J. Bayer, H. Bierbach, U. Botzenhard, W. Dippold, V. Eckhard, R. Eckhard, K. Ewe, G. Faust-Tinnefeld, R. Ferlinz, G. Gerken, K. J. Gøerg, N. Grün, J. Happ, K. Hennrichs, Ch. Huber, G. Kahaly, A. Knuth, H. Köhler, B. Krönig, H. Lehnert, J. Meyer, K. H. Meyer zum Büschenfelde, S. Mohr-Kahaly, H. P. Nast, W. Ohler, C. Peschel, R. Rau, H.-J. Rupprecht, W. Schmidt, J. Schrezenmeir, M. Staritz, H. Stepling, N. Treese, R. Wanitschke, L. S. Weilemann, G. Zeile, mit Ass.
Mi 15-17, 14-tägl.

*Die angekündigte Unterrichtsveranstaltung gilt für Studierende nach der ÄAppO, die in Klammer angegebene Bezeichnung gilt für Studierende nach der BO

- Medizinische Klinik für 3. Semester (practicando) 3-std.
J. Beyer, R. Ferliz, H. Köhler, Ch. Huber, J. Meyer, K. H. Meyer zum Büschenfelde
Mo, Di, Do 11-12, Hs Innere Medizin

Dringend empfohlene Lehrveranstaltungen

- Medizinische Poliklinik (3. Sem.) 2-std.
W. Ohler, R. Wanitschke, J. Lorenz, J. Schrezenmeir, H. Bierbach, N. Treese
Mo 9-10, Mi 11-12, Hs Med. Klinik
- Pathophysiologie und klin. Symptomatologie in der inneren Med. (1. Sem.) 3-std.
J. Beyer, R. Ferliz, H. Köhler, Ch. Huber, J. Meyer, K. H. Meyer zum Büschenfelde
Mo, Mi, Do 8-9, Hs Med. Klinik
- Kolloquium Innerer Krankheiten (für Examenssemester) 2-std.
K. H. Meyer zum Büschenfelde
Mi 17 s.t.-18.30, Hs Med. Klinik
- Internistische Ultraschalldiagnostik mit praktischen Übungen für höhere klinische Semester 2-std.
R. Brennecke, G. Kahaly, S. Mohr-Kahaly
Mi 15.30-16.50, Hs Med. Klinik

Wahlunterrichtsveranstaltungen

- Klinische Genetik (mit Praktikum: Beratungsfälle) 1-std.
U. Theile
Mo 9-10, Hs Augenklinik
- Diagnostik, Klinik und Therapie rheumatologischer Krankheitsbilder für höhere klinische Semester 1-std.
D. Brackertz
Di 17-19, Hs Hautklinik

- Einführung in die Elektrokardiographie und Vektorkardiographie, Demonstration am Patienten 1-std.
H. J. von Mengden, J. Meyer
Mo 16-17, Hs Med. Klinik
- Ringvorlesung: Aktuelle Fragen der Ernährung 1-std.
J. Schrezenmeir, H.-K. Biesalski
Do 10-11, Hs Pulverturm
- Künstliche Ernährung des kritisch Kranken (Einführungskurs) 2-std.
L. S. Weilemann
Do 14-16, Bau 406, I. OG
- Pathobiochemie Innerer Erkrankungen 2-std.
W. Prellwitz
Do 13-14, Fr 8-9, Hs Pulverturm
- Klinisch-chemische Differentialdiagnose Innere Krankheiten 2-std.
W. Prellwitz
Di 12-14, Hs Pulverturm
- Pathobiochemie der Ernährung II 1-std.
O. Oster
Z. u. O. s. Aushang Institut für Klin. Chemie, Bau 208
- Anleitung zum wissenschaftlichen Arbeiten im klinisch-chemischen Labor mit Kolloquium 2-std.
O. Oster
Z. u. O. n. V.
- Molekular- und zellbiologische Aspekte hämatologischer Erkrankungen (mit Praktikum für begrenzte Teilnehmerzahl) 1-std.
W. Aulitzky, C. Peschel, B. Seliger
Z. u. O. s. Aushang Bau 302
- Anleitung zum selbständigen wissenschaftlichen Arbeiten (nur für Doktoranden)
W. Aulitzky, Ch. Huber, C. Peschel, B. Seliger
Z. u. O. s. Aushang Bau 302
- Innere Medizin f. Zahnmediziner 2-std.
U. Cordes, K. H. Schnabel, U. Theile
Mo 16.45-17.30, Do 16 s.t.-16.45
- Kursus der klinisch-chemischen und physikalischen Untersuchungsmethoden für Zahnmed. (Pflicht für Zahnmediziner) 2-std.
U. Cordes
Mo 15-17, Hs Zahnklinik
(nur im Sommersemester)
- Klinisch-pathologische Konferenz *N.N mit Medizinischen Kliniken*
14-tägl. Do 12-13, Hs Pathologie
- Klinische Elektrokardiographie und Arrhythmiediagnostik 1-std.
N. Treese
Do 14-15, Hs Med. Klinik
- Pathophysiologie und Klinik der Fettstoffwechselstörungen, Risikofakt. für die koronare Herzerkrankung 1-std.
W. Atzpodien, G. J. Kremer, J. Schrezenmeir
14-tägl. Mi 17-19, Bau 303, SR, II. OG
- Anleitung zum selbständigen wiss. Arbeiten (nur für Doktoranden)
J. Beyer, G. Kahaly, H. Lehnert, K. Lichtwald, J. Schrezenmeir
Mo 17-19, Bau 303, II. OG
- Pathologische Physiologie innerer Erkrankungen 1-std.
C. H. Hammar, H. Niemczyk
Z. s. Aushang, KS Blutbank
- Einführung in die Lungenfunktionsdiagnostik 1-std.
W. Schmidt
Mi 16-17, Lungenfunktionslabor, Hildegardis-Krankenhaus, Mainz
- Pneumologisches Seminar, klinisch-radiologische Demonstrationen 2-std.
R. Ferlinz, H. Oelert, M. Thelen
Mo, Do, 14-15, Abt. f. Pneumologie, Bau 409, Röntgen-Demonstrationsraum
- Pathophysiologie, Klinik u. Therapie bronchopulmonaler Erkrankungen 1-std.
R. Ferlinz, V. Schulz, J. Müller-Quernheim, J. Lorenz, H. Stepling
Di 16-17, Abt. f. Pneumologie, Bau 409, SR

- Klinische Onkologie (interdisziplinäre Darstellung des Krebsproblems aus klinischer Sicht) 2-std.
W. Dippold, R. Ferliz, Ch. Huber, Th. Junginger, A. Knuth, R. Kreienberg, K. H. Meyer zum Büschenfelde
1. Di im Monat 17-19, Hs Med. Klinik
- Seminar für 1. und 2. Klinisches Semester: Bedeutung von Immunologie und Molekularbiologie in der Inneren Medizin
W. Dippold u. Wiss. Ass.
Di 17, SR Verfügungsgebäude, EG
Teilnehmerzahl begrenzt
- Pathophysiologie, Klinik und Therapie von endokrinen und Stoffwechselerkrankungen 2-std.
W. Atzpodien, J. Beyer, G. Kahaly, H. Lehnert, K. Lichtwald, J. Schrenzeimer
Mi 13.30-15, Abt. f. Endokrinologie und Stoffwechsel, Bau 303, SR, II. OG
- Klinisch-kardiologische Falldemonstrationen (Herzkatheter) 2-std.
R. Erbel, J. Meyer, N. Treese
Mo, Mi 13-15, KS Bau 209, Parterre
- Echokardiographische Falldemonstrationen 1-std.
R. Erbel, S. Mohr-Kahaly
Fr 15-16, Bau 701, Parterre, Zi. 8
- Nutzung von Personal-Computern für Klinik und Forschung mit praktischen Übungen 2-std.
R. Brennecke, J. Michaelis, m. Ass.
Di 18 s.t-19.30, KS IMSD
Voranmeldung erforderlich
- Angiologische Falldemonstrationen 1-std.
N. Treese, K. Nagel, H. Schild, K. Oelert
Fr 14-15, Bau 210
- Neue bildgebende Systeme in der Medizin (DSA, CT, MRT, US, PACS) mit Demonstrationen 2-std.
R. Brennecke, M. Just
Z. u. O. n. V., begrenzte Teilnehmerzahl
- Ethik in der Medizin 1-std.
L. S. Weilemann
Di 13-14, Hs Med. Klinik
- Internistische Ultraschalldiagnostik mit praktischen Übungen für höhere klinische Semester 2-std.
N. Börner, R. Brennecke, S. Mohr-Kahaly, G. Kahaly
Mi 15.30-16.50

Allgemeinmedizin

Pflichtveranstaltungen mit Leistungsnachweisen

- Kursus der Allgemeinmedizin 1-std.
Kurs A: *G. Faust*
Mi 10-11, Hs Gerichtsmedizin
Kurs B: *J. Hardt*
Mi 10-11, KR 3225 B, 3. OG Pulverturm
Kurs C: *P. Hoffmann*
Mi 11-12, KR 3225 B, 3. OG Pulverturm
Kurs D: *B. Schmaltz*
Mi 14-15, KR 3225 B, 3. OG Pulverturm
Kurs E: *M. Hinz*
Mi 14-15, Hs 3423, 4. OG Pulverturm

- Universitäre Lehrpraxis Allgemeinmedizin 3-std.
B. Schmaltz, M. Hinz, u. Wiss. Ass.
Mi 12-14.15
Teilnehmerzahl begrenzt

Dringend empfohlene Lehrveranstaltungen

- Vorlesung: Klinik und Allgemeinmed. – Interdisziplinäre Fallvorstellungen 1-std.
Dozenten der verschiedenen Kliniken und B. König
Do 12-13, Hs Frauenklinik

Ringvorlesung

- Naturgemäße Heilmethoden: Grundlagen, Möglichkeiten und Grenzen von Naturheilverfahren und Homöopathie, Diätetik 1-std.
H. K. Biesalski, K. Jung, H. Kilbinger, K. Löffelholz, F. Niggemeier, J. Schlegel, E. Stofft, R. Wanitschke
Di 17.15-18, Hs Innere Medizin

Wahlunterrichtsveranstaltungen

- Theoretische und praktische Einführung in die klassische chinesische Akupunktur (Theor. Teil) 2-std.
W. Maric
Do 15.30-17, Hs Hautklinik
- Theoretische und praktische Einfüh-

rung in die klassische chinesische Akupunktur (Prakt. Teil) 2-std.

K. Hünten

Z. u. O. n. V.

- Vorlesung: Gesundheitspolitische Aspekte ausgewählter medizinischer Probleme (wie Arzneiwesen, Psychiatriereform, Gesundheitsberufe, Prävention, Aids, Drogenbekämpfung) 2-std.

M. Steinbach

Fr 11-13, KR 3225 B, 3. OG Pulverturm

- Kolloq. für Examenskandidaten 1-std.

G. Faust

Z. u. O. n. V.

- Teilnahme an Hausbesuchen 2-std.

G. Faust, M. Hinz, B. Schmalz, P.

Hoffmann, J. Hardt

Z. u. O. n. V.

Kinderheilkunde**Unterrichtsveranstaltung mit Leistungsnachweisen**

- Praktikum der Kinderheilkunde, (I): Grundlagen der Kinderheilkunde, practicum mit Abschlußprüfung (5. Klin. Semester)
J. Spranger, B.-K. Jüngst
Di-Fr 9-10, Hs Med. Klinik
- Praktikum der Kinderheilkunde, (II): Unterricht am Krankenbett (6. u. höhere Klin. Semester)
W. Dorsch, P. Gutjahr, J. Pechstein, B. Reitter, H. J. Schmitt, W. Schönberger, D. Schranz, R. Schuhmacher, H. Stopfkuchen, S. Wirth, B. Zabel, F. Zepp, u. Ass.
Di, Mi 10-11
nach Gruppeneinteilung, Aushang Geb. 405, II

Wahllehrveranstaltungen

- Psychosomatik und Verhaltensstörungen im Kindesalter 2-std.
E. Einsiedel
Di 12-14, Hs Frauenklinik
- Sportmedizin 1-std.
B.-K. Jüngst, K. Jung, H. Stopfkuchen, H. Löllgen, J. Zipfel
Mi 15-16, Bibliothek der Kinderklinik, Geb. 405, II
- Aspekte der pädiatrischen Intensivmedizin 1-std.
H. Stopfkuchen
Z. u. O. n. V.
begrenzte Hörerzahl
- Ausgewählte Kapitel der pädiatrischen Gastroenterologie 1-std.
S. Wirth u. Wiss. Mitarb.
Z. u. O. n. V.

- Ausgewählte Kapitel genetischer Stoffwechselstörungen 1-std.
J. Gehler u. Wiss. Mitarb.
Z. u. O. n. V.
Anmeldung: (0 61 42) 60 34 47
- Pädiatrische Allergologie und Pulmologie (Seminar mit Übungen) 1-std.
W. Dorsch
Z. u. O. n. V.
- Neuropädiatrisches Seminar (6. Klin. Semester) 2-std.
B. Reitter u. Wiss. Mitarb.
Mo 14-16 in den ersten zwei Vorlesungsmonaten
Bibliothek der Kinderklinik, Geb 405, II
- Neuropädiatrisches Seminar für Fortgeschrittene (Postgraduate) 1-std.
B. Reitter u. Wiss. Mitarb.
Mo 16, Bibliothek der Kinderklinik, Geb 405, II
- Ausgewählte Kapitel der Kinderradiologie 1-std.
R. Schuhmacher u. Wiss. Mitarb.
Mi 14-15, Abt. Kinderradiologie, Geb 405, II
- Therapie pädiatrischer Notfälle – computerunterstütztes Training 1-std.
D. Schranz u. Wiss. Mitarb.
Z. u. O. n. V.
begrenzte Teilnehmerzahl: 12
- Pädiatrische Immunologie und Infektiologie 1-std.
O. Schofer, H. J. Schmitt, F. Zepp, u. Wiss. Mitarb.
Z. u. O. n. V.
begrenzte Teilnehmerzahl: 10
- Gendiagnostik und Genomanalyse: Molekulare Methoden zur Aufklärung von Erbkrankheiten 1-std.
B. Zabel u. Wiss. Mitarb.
Z. u. O. n. V.
- Soziale Pädiatrie 1-std.
J. Pechstein
Do 13, Hs Med. Klinik
- Pädiatrische Sonographie 2-std.
D. Weizel, H. Peters
Fr 15-17, O. n. V.
Anmeldung: 37 80
- Besprechung von Forschungsarbeiten auf dem Gebiet der pädiatrischen Sonographie
D. Weitzel
Z. u. O. n. V.
Anmeldung: (06 11) 57 57 38
- Spezielle Aspekte der strukturellen Familiendynamik und Fam.therapie 2-std.
H. Steffen
Mi 15, Mainz, Kaiserstraße 18
- Einf. in die Erwachsenen- und Kindersonographie (mit prakt. Übungen) 1-std.
M. Thelen u. Wiss. Mitarb.
Di 16-17, O. n. V.
begrenzte Teilnehmerzahl

Haut- und Geschlechtskrankheiten

Unterrichtsveranstaltungen mit Leistungsnachweisen

- Praktikum der Dermato-Venerologie (AO)
J. Knop, M. Bork, M. Böckers, P. Schramm, R. E. Schopf, und Ass.
Z. u. O. s. Aushang in der Hautklinik
- Haut- und Geschlechtskrankheiten (für Zahnmediziner) 3-std.
K. Bork
Mo 17-18, Do 17-19, Hs Hautklinik
(nur im Wintersemester)

Dringend empfohlene Lehrveranstaltung

- Klinik und Poliklinik der Haut- und Geschlechtskrankheiten (BO) 3-std.
J. Knop, M. Böckers, R. E. Schopf, P. Schramm
Mo 12-13, Mi 11-13, Hs Hautklinik

Wahlunterrichtsveranstaltungen

- Anleitung zum wissenschaftlichen Arbeiten im dermatologischen Labor mit Kolloquium 6-std.
B. Morsches
Z. u. o. n. V.
- Klinische Visite 2-std.
V. Voigtländer
Mi 13-15, Bibliothek der Hautklinik am Klinikum Ludwigshafen, Bremerstraße 79, Tel. (06 21) 5 03 33 50
- Anleitung zum wissenschaftlichen Ar-

beiten in der Dermatologie mit Kolloquium 6-std.

P. Schramm
Z. u. O. n. V.

- Klinische Visite 1-std.
J. Metz
Mo 16-17, Dr.-Horst-Schmidt-Kliniken, Ludwig-Erhard-Straße 100, Wiesbaden
- Dermatologisches Kolloquium 1-std.
R. Denk
Z. u. O. n. V.
- Immunologisch-wissenschaftliches Arbeiten in der Dermatologie 1-std.
R. E. Schopf
Z. u. O. n. V.
- Dermato-Histopathologie für Anfänger
M. Böckers
14-tägl. Z. u. O. n. V.

Psychiatrie

Unterrichtsveranstaltungen mit Leistungsnachweisen

- Praktikum der Psychiatrie A (Vorlesung) 3-std.
O. Benkert, Ch. Hiemke, J. Glatzel, W. Maier, S. Schlegel, u. Wiss. Mitarb.
Di 9-11, Do 9-10, Hs Psychiatrische Klinik
- Praktikum der Psychiatrie B
O. Benkert, J. Glatzel, W. Maier, S. Schlegel, u. Ass.

Wahlunterrichtsveranstaltungen

- Klinische Neurochemie und Neuroendokrinologie 1-std.
Ch. Hiemke
Z. u. O. s. Aushang
- Epidemiologie und Genetik psychiatrischer Erkrankungen 1-std.
W. Maier

14-tägl. Mo 19 s.t.-20.30, Bibliothek Psychiatrische Klinik

- Einführung in die Psychopathologie
J. Glatzel 1-std.
14-tägl. Mo 18-19.30
Pflicht für Psychologen
- Einführung in die klinische Elektroenzephalographie und einschlägige Methoden der Biosignalverarbeitung
H. Rieger
Z. n. V., Psychiatrische Klinik
- Neuro-biologisches Kolloquium 2-std.
H. C. Hopf, O. Benckert, O. Kempfski, A. Knosp
14-tägl. Mi 17-19, Hs Hautklinik
- Seminar zur Klassifikation und Verlauf psychiatrischer Erkrank. 2-std.
M. Philipp
14-tägl. Fr 14-17, Bibliothek Psychiatrische Klinik

Psychosomatische Medizin und Psychotherapie

Unterrichtsveranstaltung mit Leistungsnachweis

- Einführung in die Neurosenlehre und Psychosomatische Medizin (systematische Einführung in das Gesamtgebiet) 2-std.
S. O. Hoffmann u. Mitarb.
Mo, Fr 9-10, Hs Chirurgie
Der Besuch der Veranstaltung gilt als Praktikum im Sinne der AO. Für die Vergabe des Scheins ist ein qualifizierter Leistungsnachweis in Form einer Klausur am Ende des Semesters erforderlich.

Wahlunterrichtsveranstaltungen

Für interessierte Studenten wird zusätzlich das nachstehende Praktikum in Kleingruppen angeboten

Chirurgie mit Unfall-, Herz-, Thorax-, Gefäß-, Kinder- und Neurochirurgie

Unterrichtsveranstaltungen mit Leistungsnachweisen

- Chirurgisches Blockpraktikum (I und II, AO-II/2 AO-II/3) 10 Tage, ganztägig
J. Ahlers, Th. Böttger, E. Keßler
Mo-Fr 7.30-16 Kernzeit, auf allen Stationen der Chirurg. Kliniken, s. Aushang
- Praktikum der Chirurgie I (AO-II/2, 4. Sem. n. Physik) *W.-D. v. Issendorff, W. Kurock, K. Nagel, R. Schubert, K. W. Steegmüller, K. Wenda*
Mo-Do 17 s.t.-18.30, GrHs Chirurg. Klinik
- Praktikum der Chirurgie II (AO-II/3, 5. Sem. n. Physik) *D. Voth, S. Walgenbach, U. Hake, K. Wenda, u. Wiss. Mitarb.*
Mo-Do 17 s.t.-18.30, Stationen des Chirurgiegebäudes

- Praktikum für Psychosomatik und Psychotherapie (Ergänzungsveranstaltung in Parallelkursen) 2-std.
S. O. Hoffmann u. Mitarb.
Do 14-16, Hs Psychiatr. und Psychosomat. Klinik
- Kolloquium für Doktoranden 1-std.
S. O. Hoffmann u. Mitarb.
14-tägl. Mi 11.30-13, KoR Psychosomat. Klinik

Lehrveranstaltungen für Hörer aller Fachbereiche

- Hypnoide Verfahren und Verhaltenstherapie in der Psychosomatik (mit Demonstration und Eigenübungen) 2-std.
U. Stocksmeier
Fr 12.30-14, Hs Psychiatr. und Psychosomat. Klinik

- Chirurgische Poliklinik für Zahnmediziner (BO) 1-std.
J. Ahlers, E. Hancke, M. Stahl-schmidt
Do 12-13, KR Chirurg. Klinik
- Allgemeine Chirurgie für Zahnmediziner 1-std.
Th. Böttger, F. Kappey, R. Loth
Mi 11-12, KR Chirurg. Klinik

Dringend empfohlene Veranstaltungen

- Chirurgie I (AO-II/1) 3-std.
Th. Junginger
Mo-Mi 8-9, Hs Chirurg. Klinik im Sommersemester
- Chirurgie II (AO-II/2) 3-std.
Th. Junginger
Mo-Mi 8-9, Hs Chirurg. Klinik im Wintersemester
- Allgemeine Chirurgie (AO-II/1) 2-std.
E. Keßler
Di 12-13, Mi 13-14, Hs Chirurg. Klinik

- Allgemeine Gefäßchirurgie 1-std.
Th. Böttger
Fr 12-13, Hs Chirurg. Klinik
- Chirurgische Poliklinik 2-std.
H. Krieg
Mo, Do 12-13, Hs Chirurg. Klinik
- Primärversorgung unfallchirurgischer Patienten 1-std.
K. Wenda
Do 11-12, KR Chirurg. Klinik
- Differentialdiagnose Chirurgischer Erkrankungen (AO-II/4) 2-std.
S. Walgenbach
Di 13-15, Hs Chirurg. Klinik
- Klinisch-chirurgisches Seminar (AO-III)
J. Ahlers, Th. Böttger, W.-D. v. Issendorff, J. Koltai, W. Kurock, K. W. Steegmüller, R. Schubert, D. Voth, S. Walgenbach, Th. Wallenfang, K. Wenda, u. Wiss. Mitarb.
Mi 13-15, KR Chirurg. Klinik
- Die Chirurgie der Schädelbasis aus neurochirurgischer Sicht 1-std.
E. Knosp
Z. n. V. KoR Neurochirurgische Klinik
telefonische Vereinbarung: 17-20 39
- Neurochirurgische Klinik I/II 1-std.
A. Pernecky, R. Schubert, E. Knosp
Fr 8-9, Hs Chirurg. Klinik
- Spezielle Neurochirurgie mit Neurotraumatologie (AO-II/3) 1-std.
R. Schubert, E. Knosp, u. Wiss. Mitarb.
Z. n. V., Zi. 2.216
- Unfallchirurgie (AO-II/1) 2-std.
G. Ritter
Mi 11-12, Hs Chirurg. Klinik
- Allgemeine und spezielle Kinderchirurgie (AO-II/3) 2-std.
S. Hofmann v. Kap-herr, I. Koltai, G. Pistor, K. Stosseck
Do 10-12, GrHs Chirurg. Klinik

Wahlunterrichtsveranstaltungen

- Systematik der Gefäßchirurgie 1-std.
H. Oelert, U. Hake, u. Wiss. Ass.
Mo 14-15, SR HTG
- Begutachtung chirurgischer Erkrankungen 2-std.
G. Richter
Mi 16 s.t.-18, KR Chirurg. Klinik
(nur im Sommersemester)
- Herzchirurgie – Systematik der angeborenen u. erworbenen Herzfehler 1-std.
H. Oelert, U. Hake, u. Wiss. Ass.
Mo 13-14, SR HTG
- Unfallchirurgische Visite (II/3) 1-std.
G. Ritter, J. Ahlers, W.-D. v. Issendorff, W. Kurock, K. Wenda, u. Wiss. Ass.
Do 16-17, UCC 3
- Notfälle in der Chirurgie 1-std.
G. P. Dzieniszewski, G. Gamstätter, K. Tittel
14-tägl. Di 17-19, KR Chirurg. Klinik
- Chirurgisches Kolloquium für Examenkandidaten 1-std.
H. Brünner, H.-D. Schmidt
14-tägl., Sa 10-12, KR Chirurg. Klinik
- Grundzüge der plastischen und wiederherstellenden Chirurgie/Handchirurgie
H. Willebrand 2-std.
14-tägl. 17-19, O. n. V.
- Kinderchirurgische Visite
S. Hofmann von Kap-herr u. Wiss. Ass.
- Handchirurgie
J. Ahlers, W. Kurock, u. Wiss. Ass.
Fr 10 s.t.-11.30
- Technik der konservativen Behandlung von Extremitätenverletzungen, Demonstrationen und praktische Übungen (Verbände, Gipsverb., Extensionen) 1-std.
W. Kurock
Z. n. V., UCC 3

- Kolloquium für Doktoranden 1-std.
G. Ritter, W. Kurock, K. Wenda, J. Ahlers W.-D. v. Issendorff u. Wiss. Ass.
Z. n. V., UC C 3
- Praktikum »Moderne Osteosyntheseverfahren«
J. Ahlers, W.-D. v. Issendorff, G. Ritter, u. Wiss. Ass.
Do 14 s.t.-16.15, UC
- Biomechanische Aspekte in der Unfallchirurgie 1-std.
W.-D. v. Issendorff
Di 11-12, UC
- Neurochirurgische Operationen
A. Perneczky
Z. n. V., OP Neurochirurg. Klinik
- Neurochirurgische Behandlung der Hirnnervenläsionen
G. Meinig
14-tägl. Z. n. V., Zi. 2.216
- Neurochirurgie und Traumatologie der Wirbelsäule 1-std.
Th. Wallenfang, G. Meinig
Di 17-18 o. n. V., Zi. 2.216
- Klinische Neurochirurgie 2-std.
G. Busch
Z. n. V., Zi. 2.216
- Monitoring in der Neurochirurgie 1-std.
G. Keßel, W. Wagner
Z. u. O. n. V.
- Interdisziplinäres Kolloquium »Die dysrhapischen Fehlbildungen«
D. Voth, B. Reitter u. a. Dozenten
1-tägig Z. u. O. s. Aushang
Anmeldung: Frau Best, Tel. 17-71 42
- Systematik, biologische und pathologische Besonderheiten der intrakraniellen Geschwülste aus neurochirurgischer Sicht 1-std.
D. Voth
Mo 16-17, Zi. 2.216
- Die poliklinischen Untersuchungen in der Neurochirurgie 1-std.
R. Schubert
Z. n. V., Zi. 2.216
- Diagnostik bei peripheren Nervenläsionen 1-std.
A. Perneczky u. Wiss. Ass.
Z. n. V., Zi. 2.216
- Neurobiologisches Kolloquium 2-std.
R. v. Baumgarten, H. C. Hopf, AS. Nover, H. Goebel, A. Perneczky, O. Kempfski, D. Voth, Th. Wallenfang, H. L. Haas
Z. n. V., Hs Hautklinik
- Klinisch orientierte Neuro-Pathophysiologie (Kolloq. f. fortgeschr.Sem.) 1-std.
O. Kempfski, Th. Wallenfang, u. Wiss. Ass.
Z. u. O. n. V.
- Klinische Neurochirurgie 2-std.
G. Busch, U. Haase
Z. n. V. (Tel. (0 23 81) 6 81-15 00), Zi. 2.216
- Methoden der Datenerfassung in der neurochirurgischen Forschung 1-std.
O. Kempfski
Z. u. O. n. V.
- Anleitung zur experimentellen Arbeit in der neurochirurgischen Forschung ganztägig
O. Kempfski, Th. Wallenfang
Z. n. V., Inst. für Neurochirurgische Pathophysiologie, Bau 505, UG
- Unfallchirurgie – Klinische Visite
K. Tittel
Do 13.30-15, Unfallchir. Klinik der Dr.-Horst-Schmidt-Kliniken, Wiesbaden, Station B 33
- Klinische Visite Unfallchirurgie 2-std.
F. Schauwecker
Jeden 1. Dienstag im Monat 17 Uhr, Treffpunkt :Sekt. Unfallchirurgie, Dr.-Horst-Schmidt-Kliniken, Ludwig-Erhard-Straße 100, Wiesbaden, Tel. (06 11) 43-20 87
- Unfallchirurgische klinische Visite 1-std.
P. Kirschner
Di 17-18, St.-Vincenz- und Elisabeth-Krankenhaus, Mainz

- Einübung in herzchirurgische Operationsmethoden, Praktikum für Studierende höherer Semester ganztägig
H. Oelert, U. Hake, u. Wiss. Ass.
Fr, OP-Saal, Station H 2 B
Anmeldung im Sekretariat
- Kinderherzchirurgie (Seminar für alle Semester) 2-std.
H. Oelert
14-tägl. Di 17-19, SR HTG
- Gefäßchirurgische Visite 1-std.
H. Oelert u. Wiss. Ass.
Fr 13-14, Stat. 403/1. OG
- Herzchirurgische Grundlagen 1-std.
U. Hake
Di 12-13, SR HTG

Urologie

Unterrichtsveranstaltungen mit Leistungsnachweisen

Begleitende Vorlesungen

- Einführung zum urologischen Praktikum VIII (mit MC-Fragen) 1-std.
R. Hohentellner
Do 8-9, Hs Chirurg. Klinik

Wahlunterrichtsveranstaltungen

- Urologisches Kolloquium mit Röntgendemonstration 3-std.
R. Hohentellner, S. Müller, M. Stöckle
Mo, Di, Do 16-17, O. n. V., Rö-DR der Urolog. Klinik

- Urologische Tumorsprechstunde 1-std.
S. Müller, M. Stöckle
Do 8-9 n. b. V., Urologische Poliklinik
- Andrologische Sprechstunde 2-std.
S. Müller
Fr 9-11, Urologische Klinik
beschränkte Teilnehmerzahl
- Einführung in die urologische Sonographie 1-std.
S. Müller u. Wiss. Mitarb.
Z. n. V.
- Anleitung zum wiss. Arbeiten 2-std.
S. Müller, M. Stöckle
Z. u. O. n. V.
- Seminar: Urologie in der täglichen Praxis 4-std.
H. Haas
Z. u. O. n. V.

Geburtshilfe und Frauenkrankheiten

Unterrichtsveranstaltungen mit Leistungsnachweisen

- Praktikum der Frauenheilkunde (ÄAppO)
- Teil A: Basisvorlesung Gynäkologie
F. Casper
Mi 11-12, Hs Frauenklinik
für Studenten des II/2. Studienabschn.
- Teil A: Basisvorlesung Geburtshilfe
P. Brockerhoff
Mi 12-13, Hs Frauenklinik
für Studenten des II/2. Studienabschn.

- Teil B: Seminar mit Demonstrationen
P. G. Knapstein
Di-Fr 8-9, Hs Frauenklinik
für Studenten des II/3. Studienabschn.
- Teil C, in 3 Gruppen;
Gruppe I: Ganztagspraktikum in kl. Gruppen 3-tägig
P. Brockerhoff, Th. Beck, u. Wiss. Ass.
Mo, Do 8 s.t., Frauenklinik, Treffpunkt UFK, Zi 00541; für Studenten des II/4. Studienabschnittes, Voraussetzung: Teilnahmenachweis Teil A und B

- Gruppe II: Halbtagspraktikum in kleinen Gruppen 5-tägig

L. Heilmann

Mo 8, Treffpunkt: Stadtkrankenhaus
Rüsselsheim; für Studenten des II/4.

Studienabschnittes, Voraussetzung:
Teilnahmenachweis Teil A und B

- Gruppe III: Ganztagspraktikum in kleinen Gruppen 3-tägig

R. Schuhmann

Do 8, Treffpunkt: Stadtkrankenhaus
Worms; für Studenten des II/4. Studienabschnittes, Voraussetzung: Teilnahmenachweis Teil A und B

Dringend empfohlene Unterrichtsveranstaltungen

Begleitende Vorlesungen

- Geburtshilflicher Operationskurs
M. Höckel, R. Herzog
Mo 17-19, Hs Frauenklinik
- Geburtshilfliches Kolloquium (ausgewählte Fälle der praktischen Geburtshilfe) II/4
A. W. Schmidt
Mi 11-12.45, Frauenklinik
- Seminar gynäkologische Urologie
F. Casper, E. Petri
14-tägl. Do 9-11, Hs Frauenklinik
- Endokrinologie in der Geburtshilfe und Gynäkologie
G. Hoffmann, F. Peters
Fr 11-12, Frauenklinik
- Gynäkologische Präventivdiagnostik mit praktischen Übungen 2-std.
K. Meinen, H. Breinl
14-tägl. Mi 16, o. n. V.,
Hs Frauenklinik
- Minimal invasive endoskopische Chirurgie in der Gynäkologie (Seminar mit praktischen Übungen und Video-Demonstration) 2-std.
K. Meinen u. Wiss. Mitarb.
14-tägl. Mi 16, o. n. V., Hs Frauenklinik

- Differentialdiagnostik in Gynäkologie und Geburtshilfe 2-std.

Th. Beck

Do 14-16, Hs Frauenklinik

Wahlunterrichtsveranstaltungen

- Gynäkologische Urologie 1-std.
F. Casper, E. Petri
Z. u. O. n. V.
- Anleitung zum wiss. Arbeiten 6-std.
Th. Beck u. Wiss. Mitarb.
Z. n. V.
- Anleitung zum wiss. Arbeiten 6-std.
P. Borckerhoff
Z. n. V.
- Praktische Übungen in der Experimentellen Endokrinologie (Rezeptor-Kurs) ganztägig
K. Pollow
einwöchiger Blockkurs; begrenzte Teilnehmerzahl, Anmeldung erforderlich
- Seminar über biochemische Mechanismen endokrinologischer Probleme 2-std.
K. Pollow mit Ass.
Z. u. O. n. V.
- Einführung in die biochemischen und molekularbiologischen Grundlagen der Endokrinologie 1-std.
K. Pollow mit Ass.
Z. u. O. n. V.
- Anleitung zum wiss. Arbeiten 6-std.
K. Pollow mit Ass.
Z. u. O. n. V.
- Pränatale Diagnostik des Feten mittels Sonographie und Amniozentese
E. Merz u. Wiss. Mitarb.
14-tägl. Mi 13, o. n. V., Bibliothek UFK
- Ultraschall Diagnostik in Klinik und Praxis
H. Loch
14-tägl. Di 15, o. n. V.
- Zytometrische Prognosefaktoren gynäkologischer Karziome 1-std.
R. Herzog u. Wiss. Mitarb.
Z. u. O. n. V.

Augenheilkunde

Pflichtlehrveranstaltungen

- Praktikum der Augenheilkunde (II)
F. Grehn, N. Pfeiffer, G. Richard
Mo 12-13, Di, Do 15-16, Hs Pathologie
- Kursus der allgemeinen Klinischen Untersuchungen in dem nicht-operativen und operativen Stoffgebiet 2-std.
- Kurs A
N. Pfeiffer m. Ass.
Mo 15.30-17, Hs Augenkl.ink
- Kurs B
D. Olbert m. Ass.
Di 15.30-17, Hs Augenkl.ink
- Kurs C
N.N. m. Ass.
Fr 15.30-17, Hs Augenkl.ink
- Kursus der allgemeinen Klinischen Untersuchungen in dem nicht-operativen und operativen Stoffgebiet, kursbeglei-

tende Pflichtvorlesung für alle Teilnehmer der Kurse A-C 1-std.

N. Pfeiffer
Di 8-9, Hs Pathologie

Dringend empfohlene Lehrveranstaltungen

- Mikrochirurgie d. Augenvorderabschnitte u. der Augenanhangsgebilde 4-std.
F. Grehn
Di, Mi, Do, Fr 8-12, OP Augenkl.ink
- Mikrochirurgie des Glaskörpers und der Netzhaut 4-std.
G. Richard
Mo, Mi, Do 8-12, OP Augenkl.ink
- Klinisch-ophthalmologische Visite 1-std.
F. Grehn
Do 14-15, Augenkl.ink, Station IV
- Erkrankungen der Netzhautgefäße 1-std.
G. Richard
Do 16-17, Hs Augenkl.ink

Hals-Nasen-Ohren-Heilkunde und Phoniatrie/Pädaudiologie

Unterrichtsveranstaltungen mit Leistungsnachweisen

- Kursus der allgemeinen klinischen Untersuchungen in dem nichtoperativen und operativen Stoffgebiet (HNO-Spiegelkurs) 2-std.
- Kurs A/B
M. Wolfensberger u. Mitarb.
Mo 14.s.t.-15.30, HNO-Klinik, KR beschränkte Teilnehmerzahl I/1
- Kurs C/D
M. Wolfensberger u. Mitarb.
Fr 14.s.t.-15.30, HNO-Klinik, KR beschränkte Teilnehmerzahl I/1
- Praktikum der Hals-Nasen-Ohren-Heilkunde, Kopf- und Halschirurgie,

einschl. Hör-, Stimm- und Sprachstörungen II/3 2-std.

W. Mann, M. Heinemann, D. Collo, W. Draf, H. Mika, H. Jung, F. Nagel, J. Matzker, K. Ritter, J. Theissing, u. Mitarb.
Di 14 s.t.-15.30

Dringend empfohlene Unterrichtsveranstaltungen

Vorbereitende Vorlesungen

- Klinik und Poliklinik der Hals-Nasen-Ohren-Heilkunde 2-std.
W. Mann, M. Wolfensberger, u. Mitarb.
Di, Do 10-11, Hs HNO-Klinik

- Phoniatrie: Stimm-, Sprech- und Sprachstörungen 2-std.
M. Heinemann u. Mitarb.
Z. n. V., Hs HNO-Klinik
- Pädaudiologie: Diagnostik, Therapie und Rehabilitation von Hörstörungen im Kindesalter 2-std.
M. Heinemann u. Mitarb.
Z. n. V., Hs HNO-Klinik
- Phoniatriisch-pädaudiologische Poliklinik (Übungen) 10-std.
M. Heinemann u. Mitarb.
Z. n. V., Hs HNO-Klinik
- Hals-Nasen-Ohren-Heilkunde für Zahnmediziner 1-std.
W. Mann u. Mitarb.
Mi 14-15
- Klinische Fallvorstellung 1-std.
W. Mann, M. Wolfensberger, u. Mitarb.
Mo 17 s.t.-17.45, Hs HNO-Klinik
- Röntgenkolleg 2-std.
W. Mann, M. Thelen
Mi 14. s.t.-15.30
- Endoskopie und Intubationstechnik sowie Tracheotomie (Kurs mit praktischen Übungen) 2-std.
W. Mann u. Mitarb.
Do 14. s.t.-15.30, Hs HNO-Klinik
- Anleitung zum selbständigen wissenschaftlichen Arbeiten 1-std.
M. Heinemann u. Mitarb.
Z. n. V.
- Elektrophysiologische Diagnostik zentral-nervöser Prozesse 1-std.
R. Maier, L. Lippert
Z. u. O. n. V.
- Interdisziplinäres Kolloquium »Die dysrhapischen Fehlbildungen« 1-tägig
D. Voth, B. Reitter u. a. Dozenten
Z. u. O. s. Aushang
Anmeldung: Frau Best, Tel. 17-71 42

Wahlunterrichtsveranstaltungen

- Klinische Visite
W. Mann, M. Wolfensberger, u. Mitarb.
Mo-Fr 7.45-8.30, HNO-Klinik, Stat. VI, Kinder

Neurologie

Unterrichtsveranstaltungen mit Leistungsnachweisen

- Praktikum der Neurologie
 - Teil A, I, 2 2-std.
H. C. Hopf, W. Nix, R. Thümler, K. Lowitzsch, R. Besser, u. Wiss. Mitarb.
14-tägl. Mo, Di oder Do, Mo, Di u. Do 13.30-15; Gruppeneinteilung und Ort s. Aushang Poliklinik, NSK I
 - Teil B, II, 1, (Neurologische Klinik für BO) 2-std.
H. C. Hopf, W. Nix, G. Krämer, R. Besser, u. Wiss. Mitarb.
Mo 10-11, Mi 9-10, Hs Chirurg. Klinik
- Teil C, II, 2, 2-std.
H. C. Hopf, W. Nix, R. Thümler, R. Besser, u. Wiss. Mitarb.
14-tägl. Mo, Di oder Do, Mo, Di u. Do 13.30-15; Gruppeneinteilung und Ort s. Aushang Poliklinik, NSK I, Voraussetzung: Teilnahme an Teil A und B

Dringend empfohlene Unterrichtsveranstaltungen

Vorbereitende Vorlesung

- Pathophysiologie und Klinische Symptomatologie
Dozenten s. Innere Medizin
Mo, Mi 8-9, Hs Med. Klinik

Wahlunterrichtsveranstaltungen

- Neurobiolog. Kolloquium 2-std.
H. C. Hopf, O. Benkert, A. Pernecky, W. Nix, O. Kempfski, H. L. Haas
14-tägl. Mi 17-19, Hs Hautklinik
s. spezielles Programm: Aushang NSK I
- Neurophysiologische Diagnostik (Myographie, Neurographie) 2-std.
W. Nix
Mi 14-16, Neurolog. Klinik NSK ptr.
- Neurootologisches und Neuroophthalmologisches Seminar 1-std.
R. Thümler
Z. u. O. n. V.

- Evozierte Potentiale in der Neurologischen Diagnostik 2-std.
K. Lowitzsch
14-tägl. Di 15 s.t-16.30, O. n. V
- Epileptologie mit Fall- und EEG-Vorstellung 1-std.
R. Besser u. Wiss. Mitarb.
Z. u. O. n. V.
- Neurologische Notfälle 1-std.
W. Nix
Z. u. O. n. V.
- Neurovaskuläre Diagnostik 1-std.
G. Krämer, G. Rothacher
Z. u. O. n. V.

Orthopädie**Unterrichtsveranstaltungen mit Leistungsnachweisen**

- Praktikum der Orthopädie
J. Heine, Ch. Hopf, E. Palme, W. Menke, W. Reichel, H. Blümlein, H. W. Staude, D. Steeger, u. Wiss. Mitarb.
SR Orthopädie
Gruppeneinteilung (ÄAppO) nach zentraler Anmeldung und nach Leistungsnachweis

Dringend empfohlene Unterrichtsveranstaltungen**Begleitende Vorlesungen**

- Orthopädische Klinik (BO/ÄAppO), theoretischer Teil 2-std.
J. Heine
Di, Fr 12-13, Hs Hautklinik

Wahlunterrichtsveranstaltungen

- Praktische Ausbildung in der Krankenanstalt in Orthopädie
J. Heine, E. Palme, W. Reichel
tägl.

- Anleitung zum wiss. Arbeiten
J. Heine, E. Palme, B. Schmitz, u. Wiss. Mitarb. tägl.
- Konservative und operative Therapie in der Rheuma-Orthopädie einschl. handorthopädischer Erkrankungen 1-std.
W. Reichel, E. Palme
Z. n. V.
- Technische Orthopädie 1-std.
E. Palme, R. Volkert
Z. n. V., Gebäude Techn. Orthopädie
- Konservative und operative Therapie in der Kinder-Orthopädie 1-std.
E. Palme, D. Steeger
Z. n. V.
- Sportmedizin (Ringvorlesung) 1-std.
H. Blümlein, B.-K. Jüngst, H. Löllgen, D. Steeger, H. Stopfkuchen, W. Menke, u. Wiss. Mitarb.
Z. n. V.
- Biomechanische und Klinische Aspekte der Sportmedizin 1-std.
W. Menke u. Wiss. Mitarb.
Z. n. V.
- Einführung in die klinische Biomechanik 2-std.
J. Heine u. Wiss. Mitarb.
Z. n. V.

Lehrveranstaltungen Zahn-, Mund- und Kieferheilkunde

- Einführungsveranstaltungen für Studienanfänger, Fach-, und Hochschulortwechsler

K. Brodda

Di, 19. Oktober 1993, 10-11 und 14-15, Hs 19

(Die Vorlesungen und Kurse für die klinischen Studierenden finden in der Klinik und Poliklinik für Zahn-, Mund- und Kieferkrankheiten, Augustusplatz 2, statt, für die vorklinischen Studierenden im Hause der Vorkliniker-Laboratorien, Universitätsgelände, Anselm-Franz-v.-Bentzel-Weg 14)

Pflichtlehrveranstaltungen

- Klinik und Polikl. für Zahn-, Mund- und Kieferkrankheiten (für Mediziner) 1-std.
K. Fuhr, B. Willershausen-Zönnchen, W. Wagner, H. G. Sergl, A. Fesseler
Mo 11-12
- Klinik und Poliklinik für Zahn-, Mund- und Kieferkrankheiten (für Zahnmed.), 1., 2., 3. und 5. klin. Semester 4-std.
W. Wagner
Di, Do 9-11
- Spezielle Pathologie und Pathohistologie der Zahn-, Mund- und Kieferkrankheiten, Teil II, 4., 5. klin. Semester 1-std.
H. Müntefering, W. Wagner
Di 16-17
- Spezielle Zahn-, Mund- und Kieferchirurgie, Teil I, 2. u. 3. klin. Semester 1-std.
W. Wagner
Mi 12 s.t.-12.45

Dringend empfohlene Lehrveranstaltung

- Operationskurs III – Klinische Mund-, Kiefer- und Gesichtschirurgie, 3. klin. Semester 4,5-std.
W. Wagner u. Ass.
Mo 8-12.30

Pflichtlehrveranstaltungen

- Operationskurs I, 3. klin. Semester 11-std.
N.N. m. Ass.
Z. n. V.
s. besonderen Anschlag
- Vorlesung zum Operationskurs I, 3. klin. Semester
N.N. m. Ass.
Mo 12-13
- Operationskurs II, 4. klin. Sem. 11-std.
N.N. m. Ass.
Mo-Fr 13.30-15.30
s. besonderen Anschlag
- Vorlesung zum Operationskurs II, 4. klin. Semester
N.N. m. Ass.
Mo 12-13
- Röntgenkurs, 1. klin. Sem. 2-std.
N.N. m. Ass.
Di ab 12 s.t.

Dringend empfohlene Lehrveranstaltungen

- Zahnärztlich-chirurgische Propädeutik (m. prakt. Übungen), 1. kl. Sem. 2-std.
N.N. m. Ass.
Mi 9-11
- Klinisch-röntgologische Differentialdiagnostik, 5. klin. Sem. 1-std.
W. Wagner u. Ass.
Z. u. O. n. V.

Pflichtlehrveranstaltungen

- Phantomkurs der Zahnerhaltungskunde, 1. klin. Sem. 20-std.
B. Willershausen-Zönnchen u. Ass.
Mo-Do 13-17
- Vorlesung zum Phantomkurs der Zahnerhaltungskunde, 1. klin. Sem.
B. Willershausen-Zönnchen u. Ass.
Do, Fr 11-12

- Zahnerhaltungskunde I, 2. und 5. klin. Sem. 3-std.
B. Willershausen-Zönnchen, A. Fesseler
Mo 8-9, Mi, Fr 9-10
- Kursus und Poliklinik der Zahnerhaltungskunde I, 2. klin. Sem. 18-std.
B. Willershausen-Zönnchen
Mo-Do 13-17
- Kursus und Poliklinik der Zahnerhaltungskunde II, 5. klin. Sem. 18-std.
B. Willershausen-Zönnchen
Mo-Fr 8-12.30
- Therapie der Parodontopathien, 2. und 5. klin. Sem. 1-std.
A. Fesseler
Fr 12-13
- Kolloquium über ausgewählte Kapitel der konservierenden Zahnheilkunde, 2. klin. Sem. 1-std.
B. Willershausen-Zönnchen u. Ass.
Mo 9-10
- Kolloquium über ausgewählte Kapitel der konservierenden Zahnheilkunde, 5. klin. Sem. 1-std.
A. Fesseler u. Ass.
Do 8-9
- Einführung in die Zahnheilkunde (nur für Kliniker), 1. klin. Sem. 1-std.
B. Willershausen-Zönnchen
Mo 14-15
- Technisch-propädeutischer Kursus der Zahnersatzkunde mit Demonstrationen
J. Kraft m. Ass. 20-std.
Di, Do 8-9
Laboröffnungszeiten: Mo-Do 8-16.45, Fr 8-14
- Phantomkurs der Zahnersatzkunde I, mit Demonstrationen ganztägig
J. Kraft m. Ass.
6 Wochen in der vorlesungsfreien Zeit nach dem Sommersemester
- Phantomkurs der Zahnersatzkunde II, mit Demonstrationen 20-std.
J. Kraft m. Ass.
Mo 10-11, Mi, Do 9-10
Laboröffnungszeiten: Mo-Do 8-16.45, Fr 8-14

Pflichtlehrveranstaltungen

Pflichtlehrveranstaltungen

- Werkstoffkunde für Vorkliniker, Teil I 1-std.
J. Kraft u. Mitarb.
Di 9-10
- Werkstoffkunde für Vorkliniker, Teil II 2-std.
J. Kraft u. Mitarb.
Mo 9-10, Mi 8-9
- Zahnersatzkunde für Kliniker Teil I, 1. und 2. klin. Sem.
K. Fuhr
Di-Do 8-9
- Propädeutischer Kursus der klinischen Prothetik, 1. klin. Sem. 3-std.
K. Fuhr m. Ass.
Mo, Mi 13.30-16.30
- Phantomkurs der klinischen Prothetik (Präparationsübungen und Demonstrationen) ganztägig
K. Fuhr m. Ass.
2 Wochen in der vorlesungsfreien Zeit
- Kursus und Poliklinik der Zahnersatzkunde I, mit klinischen Demonstrationen, 3. klin. Sem. 17,5-std.
K. Fuhr m. Ass.
Mo-Fr 13.30-17
- Kursus und Poliklinik der Zahnersatzkunde II, mit klinischen Demonstrationen, 4. klin. Sem. 18-std.
K. Fuhr, Th. Reiber
Mo, Di, Do, Fr 8-12.30

- Poliklinik der Zahnersatzkunde, 3. und 4. klin. Sem. 2-std.
K. Fuhr, Th. Reiber, m. Ass.
10-12
- Kolloquium der klinischen Prothetik, 5. klin. Sem. 1-std.
K. Fuhr
Z. n. V.
- Einführung in die Okklusionslehre und Funktionsdiagnostik, mit klinischen Demonstrationen, 5. klin. Sem. 1-std.
K. Fuhr mit Th. Reiber
Z. n. V.

Pflichtlehrveranstaltungen

- Kursus der kieferorthopädischen Technik mit Demonstrationen, 1. klin. Sem. 8-std.
H. G. Sergl m. Ass.
Mo 8-13, Fr 9-10
- Einführung in die Kieferorthopädie, 1. klin. Sem. 2-std.
H. G. Sergl
Mo 9-10, Fr 10-11
- Kieferorthopädie Teil II, 2. und 3. klin. Sem. 2-std.
H. G. Sergl
Di 11-12.30
- Kursus und Poliklinik der Kieferorthopädie I, mit diagnostisch therapeutischen Übungen; 3. klin. Sem. 8-std., durchg.
H. G. Sergl m. Ass.
Übungen: Mo 10-11, Mi 8-9

- Kursus und Poliklinik der Kieferorthopädie II mit diagnostisch therapeutischen Übungen, 4. klin. Sem. 8-std., durchgehend
H. G. Sergl m. Ass.
Übungen: Mi 15.30-17

Dringend empfohlene Lehrveranstaltungen

- Psychologie für Zahnmediziner, Teil III 1-std.
H. G. Sergl m. Ass.
Z. n. V.
- Berufskunde für Zahnärzte, 1.-5. klin. Sem.
H. G. Sergl und Gastreferenten
Z. u. O. n. V.
- Kieferorthopädisches Kolloquium 2-std.
R. Endris
Z. u. O. n. V.

Wahlunterrichtsveranstaltungen

- Anleitung zum selbständigen wissenschaftlichen Arbeiten ganztägig
H. Duschner
Z. n. V., Verfügungsgebäude
- Oberflächenanalytische Untersuchungsmethoden in der Zahnmedizinischen Grundlagenforschung 2-std.
H. Duschner
Z. n. V., Verfügungsgebäude
Tel. 17-33 87



WÖTZEL FACHBUCH MAINZ GmbH

- Medizin ● Zahnmedizin ● Psychologie ● Naturwissenschaften
- Pharmazie ● Rechts- und Wirtschaftswissenschaften

... Fachliteratur für alle Ansprüche
... Selbstbedienung oder fachliche Beratung,
erwachsen aus eigenem Studium

Staudingerweg 21, Studentenzentrum
55128 Mainz, Telefon (0 61 31) 38 30 98 + 99 – Telefax (0 61 31) 38 35 46

Akademische Lehrkrankenhäuser der Johannes Gutenberg-Universität

Die »Bundesärzteordnung« sieht nach ihrer Fassung der Bekanntmachung vom 14.10.1977 (BGBl. I, S. 1585), zuletzt geändert durch »Gesetz zur Änderung der Bundesärzteordnung und weitere Gesetze für Heilberufe« vom 23.3.1992 (BGBl. I, S. 719), für die ärztliche Ausbildung ein Studium von mindestens sechs Jahren vor, wobei innerhalb des Studiums eine Zeit von mindestens acht, höchstens zwölf Monaten, für eine durchgehende praktische Ausbildung in Krankenanstalten zu entfallen hat. Der Bundesminister für Jugend, Familie und Gesundheit hat auf dieser Grundlage in der »Approbationsordnung für Ärzte« vom 28.10.1970 (in der Fassung der Bekanntmachung vom 14.7.1987 (BGBl. I, S.1593) und 7. Verordnung zur Änderung der Approbationsordnung für Ärzte vom 21.12.1989) die Mindestanforderungen, die an das Studium der Medizin zu stellen sind, geregelt. Danach umfaßt die ärztliche Ausbildung ein Studium der Medizin von mindestens sechs Jahren an einer wissenschaftlichen Hochschule. Das letzte Jahr des Studiums entfällt auf eine 48wöchige zusammenhängende praktische Ausbildung in Krankenanstalten. Der »Unterricht am Krankenbett« soll in diesem Zeitraum ganztägig durchgeführt werden können. Dieses »Praktische Jahr« ist Bestandteil des Medizinstudiums in den Unterrichtskliniken. Da die Ausbildungskapazität der Universitätskliniken hierfür nicht ausreicht, ist es notwendig, andere Krankenanstalten, die

personell, räumlich und ausstattungsmäßig bestimmte Mindestanforderungen erfüllen, an der Ausbildung der Studierenden der Medizin zu beteiligen.

Die Verteilung der Medizinstudenten auf die Ausbildungsplätze für die Absolvierung des »Praktischen Jahres« im Klinikum und in den Akademischen Lehrkrankenhäusern der Johannes Gutenberg-Universität obliegt dem Ausschuß »Lehre Klinik« des Fachbereichsrats Medizin. Die Verteilung wird von diesem Ausschuß anhand der Orts- und Fachwünsche der Medizinstudenten und nach Maßgabe einer vom Fachbereichsrat Medizin erlassenen »Präferenzliste« vorgenommen.

Die Krankenanstalten nehmen auf der Grundlage des »Ausbildungs- und Studienplans für Medizin der Medizinischen Fachbereiche der Johannes Gutenberg-Universität Mainz« vom 25.8.1978 an der praktischen Ausbildung von Studierenden der Medizin gemäß den Bestimmungen der Approbationsordnung für Ärzte teil. Die Krankenhausanstalten sind berechtigt, für die Zeit der Vertragsdauer die Zusatzbezeichnung »Akademisches Lehrkrankenhaus der Johannes Gutenberg-Universität Mainz« zu führen. Die praktische Ausbildung in der Krankenanstalt gliedert sich in eine Ausbildung von je vier Monaten in Innerer Medizin und Chirurgie (Pflichtfächer) und wahlweise in einem der übrigen klinisch-praktischen Fachgebiete (Wahlfächer).

Städtische Krankenanstalten Idar-Oberstein

- Dr.-Ottmar-Kohler-Straße 2, 55743 Idar-Oberstein, Tel. (0 67 81) 6 60, Fax 66 19 40
- Studienleiter: Dr. med. E. ZÖLLER, Tel. 66 15 70
- Sekretariat: Susanne SPÄTH, Studententribl., Tel. 66 19 62, Sprechz. Mo-Fr 10-12
- Ärztlicher Direktor: Dr. med. E.-A. GÖBEL, Tel. 66 11 70
- Stellv. Verwaltungsdirektor: R. FRANZMANN, Tel. 66 17 01
- Vertragsdauer: 1.10.1977 bis 30.9.1997
- Ausbildungsplätze: 40

- Dauer des Praktischen Jahres: 2.11.1993 bis 2.10.1994

Lehrbeauftragte (Stand: März 1993)

Pflichtfächer:

- Chirurgie: Prof. Dr. H. Rahmer, Dr. F. Weyand
- Innere Medizin: Dr. G. Bühler, Dr. R. Großmann

Wahlfächer:

- Gynäkologie: Dr. W. Schmitt

- Pädiatrie: Dr. E. Zöllner
- Radiologie: Dr. W. Wagenmann
- Urologie: Dr. J. Günther

Konsiliarfächer:

- Augenheilkunde: Dr. H.-J. Schmidt
- Laboratoriumsmedizin: Dr. M. Mluderk
- Pathologie: Prof. Dr. G. Günther
- HNO-Heilkunde: Dr. H. Rauls
- Anästhesiologie: Dr. E.-A. Göbel

Klinikum der Universitätsstadt Kaiserslautern

- Friedrich-Engels-Straße 25, 67655 Kaiserslautern, Tel. (06 31) 2 03-1, Fax 2 03 17 03
- Studienleiter: Prof. Dr. R. WAGNER, Tel. 2 03-16 67
- Sekretariat: Simone GEIB, Tel. 2 03-17 35, Sprechzeiten Mo-Fr 7.30-12, OG W-Bau
- Ärztlicher Direktor: Dr. Hans-Georg GLUNZ, Tel. 2 03-12 55
- Ltd. Verwaltungsdirektorin: Diana DIETRICH, Tel. 2 03-12 30
- Vertragsdauer: 1.4.1977 bis 31.3.1997
- Ausbildungsplätze: 52
- Dauer des Praktischen Jahres: 3.5.1993 bis 2.4.1994

- Innere Medizin: Prof. Dr. W. Albert, Dr. H. Kreiter, Dr. H.-G. Glunz

Wahlfächer:

- Gynäkologie: PD Dr. H.-J. Voigt
- HNO-Heilkunde: Prof. Dr. K. Hörmann
- Pädiatrie: Prof. Dr. G. Rupprath
- Urologie: Prof. Dr. Kopper

Konsiliarfächer:

- Anästhesiologie: Dr. V. Kapfhammer
- Nuklearmedizin u. Röntgendiagnostik: Dr. W. Herbig
- Pathologie: Prof. Dr. R. Wagner
- Laboratoriumsmedizin: Prof. Dr. K. Paschen

Lehrbeauftragte (Stand: Mai 1993)

Pflichtfächer:

- Chirurgie: Prof. Dr. B. Koch, Dr. H. Ritter, Prof. Dr. W. Seybold-Epting

Bundeswehrzentral Krankenhaus Koblenz

- Rübener Straße 170, 56072 Koblenz, Tel. (02 61) 28 11, Fax 28 14 01
- Chefarzt: Oberarzt Dr. Björn MIROW, Tel. 2 81/21 00
- Studienleiter: Oberarzt Dr. Hartmut FALLEN, Tel. 2 81/22 05

- Sekretariat: Ines-Maria STAADEN, Sprechzeiten Mo-Fr 7.30-11.30, Tel. 2 81/3 05
- Leiter der Verwaltung: Regierungsoberamtsrat Erich ADAMS, Tel. 2 81/22 00

- Vertragsdauer: 1.4.1987 bis 31.3.1997
- Ausbildungsplätze: 12
- Dauer des Praktischen Jahres:
3.5.1993 bis 2.4.1994

Lehrbeauftragte (Stand: Mai 1993)

Pflichtfächer:

- Chirurgie: Oberstarzt Prof. Dr. J. Lenz
- Unfallchirurgie und Verbrennungskrankheiten: Oberstarzt Dr. H. L. Klammer

Evangelisches Stift St. Martin, Koblenz

- Johannes-Müller-Straße 7, 56068 Koblenz, Tel. (02 61) 1 37-0, Fax 1 37-16 43
- Studienleiter: Dr. med. Hans-Hermann DORMEYER, Sprechzeiten Di 16-18, Tel. (02 61) 1 37-16 43
- Sekretariat: Gerti STOFFEL, Sprechzeiten Di u. Fr 13-16, Zi. 207, Tel. (02 61) 1 37-16 43
- Ärztlicher Direktor: Prof. Dr. Wolfgang HISSEN, Tel. (02 61) 1 37-14 91
- Verwaltungsdirektor: Thomas HEIZMANN, Tel. (02 61) 1 37-14 11/14 48
- Vertragsdauer: 1.10.1979 bis 30.9.1994
- Ausbildungsplätze zusammen mit Landesnervenklinik Andernach: 24
- Dauer des Praktischen Jahres: 2.11.1993 bis 2.10.1994

Landesnervenklinik Andernach

- Vulkanstraße 58, 56626 Andernach, Tel. (026 32) 4 07-0, Fax 40 72 02
- Studienleiter und Ärztlicher Direktor: PD Dr. med. Gerd KRÜGER, Tel. 40 75 33
- Sekretariat: Maritha ALEF, Klinisches Zentrum, EG. Zi. 013, Tel. 40 75 34, Sprechzeiten Mo-Fr 8-12, 14-16
- Verwaltungsdirektor: Willi WEIDENBACH, Tel. 40 73 22
- Vertragsdauer: 1.10.1979 bis 30.9.1994

- Innere Medizin: Oberstarzt Dr. H. Fallen

Wahlfächer:

- Orthopädie: Oberstarzt Prof. Dr. J. Roggatz
- Dermatologie:
Oberstarzt PD Dr. H.-J. Glowania

Konsiliarfach:

- Pathologie: Oberstarzt Dr. R. Schäfer

Lehrbeauftragte (Stand: Dez. 1992)

Pflichtfächer:

- Chirurgie: Prof. Dr. W. Dürr, PD Dr. Dr. B. Petravic, Prof. Dr. W. Hissen
- Innere Medizin: Dr. H. H. Dormeyer, PD Dr. F. Kersting

Konsiliarfächer:

- Anästhesiologie: Dr. J. Elger
- Pathologie: PD. Dr. R. Krüger, Dr. E. de Leon, Prof. Dr. W. Lenz
- Radiologie: Prof. Dr. R. Hülse
- Augenabteilung: Dr. D. Brambring, Dr. P. Schmitz-Valckenberg

- Ausbildungsplätze: Siehe Evangelisches Stift St. Martin, Koblenz

- Dauer des Praktischen Jahres:
2. 11. 1993 bis 1. 10. 1994

Lehrbeauftragte (Stand: Dez. 1992)

Wahlfächer:

- Psychiatrie: PD Dr. G. Krüger, Dr. R.-M. Schulte
- Neurologie: Dr. F. Hilgestock

Städtisches Krankenhaus Kemperhof, Koblenz

- Koblenzer Straße 115-155, 56073 Koblenz, Tel. (02 61) 49 91, Fax 4 99- 20 30
- Studienleiter:
Prof. Dr. med. M. RISTER, Tel. 4 99-26 01
- Sekretariat: Bettina MÜLLER, Sprechzeiten Mo-Do 7.30-11.30 und 12-16, Fr 7-14, Büro Lehrkrankenhaus, Tel. 4 99-28 05
- Ärztlicher Direktor: Prof. Dr. med. Hermann MÜLLER, Tel. 4 99-22 01
- Verwaltungsdirektor:
Siegmar STÖRMER, Tel. 4 99-20 01
- Vertragsdauer: 1.4.1977 bis 31.3.1997
- Ausbildungsplätze: 56
- Dauer des Praktischen Jahres:
3.5.1993 bis 2.4.1994

Lehrbeauftragte (Stand: Mai 1993)

Pflichtfächer:

- Chirurgie: Prof. Dr. K.-H. Schriefers (komm.), Dr. D. Guse, Dr. U. Hutzelmann
- Innere Medizin: Prof. Dr. E. Seifert, Dr. M. Kern, Dr. R. Mars

Wahlfächer:

- Anästhesiologie: Prof. Dr. H. Müller
- Gynäkologie: PD Dr. U. Gethmann
- Pädiatrie: Prof. Dr. M. Rister, Dr. R. Ferrari
- Urologie: Dr. L. Lampante, Dr. C. Charvalakis

Konsiliarfächer:

- Pathologie: Dr. F. de Leon, PD Dr. R. Krüger, Prof. Dr. W. Lenz
- Radiologie: Prof. Dr. L. V. Habighorst

Klinikum der Stadt Ludwigshafen

- Bremsersstraße 79, 67063 Ludwigshafen, Tel. (06 21) 5 03-0, Fax 5 03 20 02
- Studienleiter: Prof. Dr. med. Rüdiger WELT, Tel. 5 03-30 50
- Stellvertreter: Prof. Dr. med. Kurt WEGENER, Tel. 5 03-43 00
- Sekretariat: Monika ROLLAR, Gertraud SCHNEIDER, Studentenhaus (Haus 3) Tel. 5 03-45 70, Sprechzeiten Mo 8-12, Di-Do 8-15, Fr 8-11
- Ärztlicher Direktor: Prof. Dr. Dr. Dieter SEILER, Tel. 5 03-35 50
- Verwaltungsdirektor:
Hans VESPER, Tel. 5 03-20 00
- Vertragsdauer: 1.4.1984 bis 31.3.1994
- Ausbildungsplätze: 32
- Dauer des Praktischen Jahres:
3.5.1993 bis 2.4.1994

Lehrbeauftragte (Stand: Mai 1993)

Pflichtfächer:

- Chirurgie: Prof. Dr. K. Schönleben, Dr. H. A. Müller
- Innere Medizin: Prof. Dr. H. Brass, Klinik A, Prof. Dr. J. Senges, Klinik B, Prof. Dr. J.-F. Riemann, Klinik C, PD Dr. B. Kohler, PD Dr. St. Schuster

Wahlfächer:

- Gynäkologie: Prof. Dr. W. D. Lehmann
- Neurologie: Prof. Dr. K. Lowitzsch
- Dermatologie: Prof. Dr. V. Voigtländer

Konsiliarfächer:

- Anästhesiologie: Dr. W. Thürigen
- Pathologie: Prof. Dr. K. Wegener
- Radiologie/Röntgendiagnostik:
Dr. P. Wetzel
- Laboratoriumsmedizin: Prof. Dr. Dr. D. Seiler, Prof. Dr. P. Hellstern
- Physik. Therapie: Dr. Beate Berleth

- Augenheilkunde: Prof. Dr. R. Welt
- HNO-Heilkunde: Prof. Dr. H.-G. Munker
- Strahlentherapie und Nuklearmedizin:
Prof. Dr. H. Kaufmann
- Herzchirurgie: Prof. Dr. W. Saggau

St. Hildegardis-Krankenhaus, Mainz

- Hildegardstraße 2, 55131 Mainz,
Tel. 14 71, Fax 14 73 72
- Studienleiter:
Prof. Dr. med. Wolfgang SCHMIDT
- Sekretariat: Gerlinde KLEHN, Sprechzeiten
Mo-Fr 8-11.30. Tel. 14 74 12
- Ärztlicher Direktor:
Prof. Dr. med. Peter BAUM
- Verwaltungsdirektor: Martin KREMER,
Dipl.-Betriebswirt (FH)
- Vertragsdauer: 1.4.1977 bis 31.3.1997
- Ausbildungsplätze: 16
- Dauer des Praktischen Jahres:
2.11.1993 bis 1.10.1994

Lehrbeauftragte (Stand: Dez. 1992)

Pflichtfächer:

- Chirurgie: Prof. Dr. K. D. Höhle
- Innere Medizin: Prof. Dr. P. Baum, Prof.
Dr. W. Schmidt

Wahlfach:

- Gynäkologie: Prof. Dr. F. Peters

Konsiliarfächer:

- Anästhesiologie: Dr. G. Traue
- Radiologie: Dr. L. Lochner

Stadtkrankenhaus Rüsselsheim am Main

- August-Bebel-Straße 59, 65428 Rüsselsheim
am Main, Tel. (061 42) 60 31, Fax 60
33 71
- Studienleiter und Ärztlicher Direktor:
Prof. Dr. med. Hans Hartmut Stelzig, Tel.
60 35 01
- Sekretariat: Katharina WAGNER,
Sprechzeiten Mo-Fr 12-16, Tel. 60 34 67
- Verwaltungsdirektor: Willi BURGARD,
Magistratsdirektor, Tel. 60 34 00
- Vertragsdauer: 1.10.1977 bis 30.9.1997
- Ausbildungsplätze: 36
- Dauer des Praktischen Jahres:
2.11.1993 bis 2.10.1994

Lehrbeauftragte (Stand: Dez. 1992)

Pflichtfächer:

- Chirurgie: Prof. Dr. P. Kempf
- Innere Medizin: Prof. Dr. H. J. v. Mengden,
Prof. Dr. M. Olbermann

Wahlfächer:

- Anästhesiologie: Dr. F.-H. Schütte
- Gynäkologie: Prof. Dr. L. Heilmann
- Pädiatrie: Prof. Dr. J. Gehler
- Radiologie: Prof. Dr. H. H. Stelzig

Konsiliarfächer:

- Augenheilkunde: Prof. Dr. P. Hochgesand
- Urologie: Dr. W. Rapp
- Laboratoriumsdiagnostik:
Dr. E. Schmidt-Martilla

Dr.-Horst-Schmidt-Kliniken, Klinikum der Landeshauptstadt Wiesbaden

- Ludwig-Erhard-Straße 100, 65199 Wiesbaden, Tel. (06 11) 43-0, Fax 43 26 01
- Studienleiter: Prof. Dr. Jost METZ, Sprechzeiten n. V., Tel. 43 24 32
- Sekretariat: Ingeborg GERHOLD, Sprechzeiten Mo-Fr 9-12.30, 13.30-15.30, Zi. 12, A, 5. Stock, Tel. 43 29 41
- Ärztlicher Direktor: Prof. Dr. Boye WEISNER, Tel. 43-23 74/76
- Stellv. Ärztlicher Direktor: Prof. Dr. Jost METZ,
- Direktor der Kliniken: Dr. rer. pol. Peter JÄGER, Tel. 43 20 75
- Verwaltungsdirektorin: Ingrid STRACK, Magistratsdirektorin, Tel. 43 20 78
- Vertragsdauer: 1.4.1977 bis 31.3.1997
- Ausbildungsplätze: 56
- Dauer des Praktischen Jahres: 3.5.1993 bis 2.4.1994

Lehrbeauftragte (Stand: Mai 1993)

Pflichtfächer:

- Chirurgie: Prof. Dr. F. Schauwecker, Prof. Dr. H. Peters, PD Dr. G. Gamstätter
- Innere Medizin: Prof. Dr. C. H. v. Egidy, Prof. Dr. H. Schmidt

Wahlfächer:

- Anästhesiologie: Prof. Dr. J. Schmitz
- Dermatologie: Prof. Dr. J. Metz
- Gynäkologie: Prof. Dr. P. Berle
- Pädiatrie: Prof. Dr. M. Albani
- Urologie: Prof. Dr. M. Köllermann
- Neurologie/Psychiatrie: Prof. Dr. B. Weisner

Konsiliarfächer:

- Augenheilkunde: N.N.
- Pathologie: Prof. Dr. W. Remmele, Prof. Dr. U. Bettendorf
- Radiologie: Prof. Dr. H. Weigand, PD Dr. J. Spitz
- Mikrobiologie: Prof. Dr. H.-H. Schassan

Stadtkrankenhaus Worms

- Gabriel-von-Seidl-Straße 81, 67550 Worms, Tel. (062 41) 5 01-0, Fax 50 16 00
- Studienleiter: Prof. Dr. med. Theodor LUTHARDT, Tel. 50 14 00
- Sekretariat: Liesel REIFENBERG, Sprechzeiten Mo-Fr 8-12, Zi. 029, 7. OG, Tel. 50 13 96
- Ärztlicher Direktor: Prof. Dr. Wilfried JELLINGHAUS, Tel. 50 13 74
- Verwaltungsdirektor: Friedrich HABEDANK, Tel. 50 12 10
- Vertragsdauer: 1.10.1977 bis 30.9.1997
- Ausbildungsplätze: 32
- Dauer des Praktischen Jahres: 2.11.1993 bis 1.10.1994

Lehrbeauftragte (Stand: Nov. 1992)

Pflichtfächer:

- Chirurgie: Prof. Dr. H. Bindewald, Prof. Dr. F. Klapp
- Innere Medizin: Prof. Dr. P. Limbourg, Prof. Dr. U. Stein

Wahlfächer:

- Gynäkologie und Geburtshilfe: Prof. Dr. R. Schumann
- Pädiatrie: Prof. Dr. Th. Luthardt
- Urologie: Prof. Dr. W. Jellinghaus

Konsiliarfächer:

- Anästhesiologie: Dr. G. Herrmann
- Pathologie: Prof. Dr. V. Grouls
- Radiologie: Dr. J. Adolph

Krankenhaus der Barmherzigen Brüder, Trier

- Nordallee 1, 54292 Trier, Tel. (06 51) 20 80, Fax 2 08 27 65
- Studienleiter: Prof. Dr. med. W. H. BOESKEN, Tel. 2 08 24 91
- Sekretariat: Elke BATTEUX, Sprechzeiten Mo-Fr 8-12 und 13.30-16, Zi. 30, Tel 2 08 22 21
- Ärztlicher Direktor:
Prof. Dr. med. H. H. HENNEKEUSER
- Verwaltungsdirektor: Dr. G. MERSCH-BÄCHER, Tel. 2 08 22 21
- Vertragsdauer: 1.10.1977 bis 30.9.1997
- Ausbildungsplätze: 40
- Dauer des Praktischen Jahres:
2.11.1993 bis 1.10.1994

Lehrbeauftragte (Stand: Nov. 1992)

Pflichtfächer:

- Chirurgie: PD. Dr. W. Oettinger, Dr. V. Müller, Dr. A. Kuckartz

Krankenanstalt Mutterhaus der Borromäerinnen, Trier

- Feldstraße 16, Postfach 54 219, 54219 Trier, Tel. (06 51) 71 10, Fax 7 42 15
- Studienleiter und Ärztlicher Direktor:
N.N.
- Sekretariat:
Margarete SCHMITT, Sprechzeiten Mo-Do 12-16, Fr 10.45-14, Zi. 778, 7. Stock, Studiengeschoß, Tel. 7 11-23 21
- Verwaltungsdirektor: Dipl.-Kaufmann Horst SEIDL, Tel. 7 11-23 06
- Vertragsdauer: 1.4.1977 bis 31.3.1997
- Ausbildungsplätze: 40
- Dauer des Praktischen Jahres:
3.5.1993 bis 2.4.1994

Lehrbeauftragte (Stand: Mai 1993)

Pflichtfächer:

- Chirurgie: Prof. Dr. H. G. Straaten

- Innere Medizin: Prof. Dr. H. H. Hennekeuser, Prof. Dr. W. H. Boesken, Dr. K. Ganster, Dr. E. Jochum, Dr. K. Hauptmann

Wahlfächer:

- Augenheilkunde: Prof. Dr. H. Hübner
- Neurologie: Dr. B. Bohnert
- Orthopädie: Dr. E. Müller

Konsiliarfächer:

- Anästhesiologie: Dr. A. Deller
- Pathologie: Dr. U. Uhl, Prof. Dr. E. Mäusle, Dr. K. Hinkeldey
- Radiologie: Dr. J. Holling
- Urologie: Prof. Dr. J. G. Moormann
- Neurochirurgie: Prof. Dr. K. Faulhauer

- Kinderchirurgie: PD. Dr. R. Gruber
- Innere Medizin: Prof. Dr. H. Siebner, PD Dr. D. Brachtel

Wahlfächer:

- Gynäkologie: Dr. E. Artmeyer
- HNO-Heilkunde: Prof. Dr. J. Gosepath
- Radiologie: N.N.
- Kinderheilkunde: Prof. Dr. W. Rauh

Konsiliarfächer:

- Anästhesiologie: Dr. G. Lo Sardo
- Augenheilkunde: Dr. B. Ellerhorst
- Pathologische Anatomie:
Prof. Dr. E. Mäusle
- Neurologie: Dr. L. Stolzis

Klinikum der Johannes Gutenberg-Universität

- Langenbeckstraße 1, 55131 Mainz, Tel. 17-1, Fax 17-34 87
- Studiendekan: Univ.-Prof. Dr. R. WANITSCHKE, Tel. 17-31 85
- Ärztlicher Direktor: Univ.-Prof. Dr. W. MANN, Tel. 17-29 69
- Verwaltungsdirektor: N.N., Tel. 17-72 01
- Ausbildungsplätze: 40
- Dauer des Praktischen Jahres: 2.11.1993 bis 1.10.1994
- Innere Medizin: Univ.-Prof. Dr. J. Meyer, Univ.-Prof. Dr. K. H. Meyer zum Büschenfelde, Univ.-Prof. Dr. J. Beyer, Univ.-Prof. Dr. R. Ferlinz, Univ.-Prof. Dr. Ch. Huber

Lehrbeauftragte

Pflichtfächer:

- Chirurgie: Univ.-Prof. Dr. Th. Junginger, Univ.-Prof. Dr. H. Oelert, Univ.-Prof. Dr. S. Hofmann von Kap-herr, Univ.-Prof. Dr. G. Ritter

Wahlfächer:

- Anästhesiologie: Univ.-Prof. Dr. W. Dick
- Neurologie: Univ.-Prof. Dr. H. Ch. Hopf
- Psychotherapie: Univ.-Prof. Dr. S. O. Hoffmann
- Orthopädie: Univ.-Prof. Dr. J. Heine
- Radiologie: Univ.-Prof. Dr. M. Thelen
- Urologie: Univ.-Prof. Dr. R. Hohenfellner
- Psychiatrie: Univ.-Prof. Dr. O. Benkert
- Augenheilkunde: Univ.-Prof. Dr. F. Grehn

Fachbereich 11: Philosophie/Pädagogik

- Postanschrift: P 62, Tel. 39-26 16
Fachbereich Philosophie/Pädagogik
55099 Mainz Sprechzeiten Mi 11-12
- Besucheranschrift: Univ.-Prof. Dr. Erhard MEUELER
Jakob-Welder-Weg 18 (Philosophicum)
- Dekan: P 61, Tel. 39-26 16/54 16
Univ.-Prof. Dr. Thomas M. SEEBOHM Sprechzeiten Mo-Fr 10-12

Informationen für Studierende

Studienfächer und -abschlußmöglichkeiten

- Philosophie:
Magister; Promotion, die keine Abschlußprüfung voraussetzt; Staatsprüfung für das Lehramt an Gymnasien; Doppelabschluß Magister Artium der Johannes Gutenberg-Universität Mainz und Maîtrise der Université de Bourgogne, Dijon (s. S. 110).
- Pädagogik:
Diplom; Magister; Promotion, die keine Abschlußprüfung voraussetzt.

Einführungsveranstaltungen für Studienanfänger, Fach- und Hochschulortwechsler

- Philosophie:
Donnerstag, 21. Oktober 1993, 11-13, P11
- Pädagogik:
 - Diplomstudiengang:
Dienstag, 19. Oktober 1993, 10-12, P11
 - Magister- und Promotionsstudiengang:
Dienstag, 19. Oktober 1993, 12-14, P11
 - Lehramt an Gymnasien:
Mittwoch, 20. Oktober 1993, 16-18, P1
 - Erziehungswissenschaftliches Begleitstudium für Lehramtsstudiengänge:
Mittwoch, 20. Oktober 1993, 18-20, P1

Studienfachberatung

Philosophie

Jakob-Welder-Weg 18

- in der vorlesungsfreien Zeit vom 30. August bis zum 15. Oktober 1993:
Dr. G. MÜLLER, Di 11-13, PZi. 14
Dr. L. BAUMANN, Mo 10-12, PZi. 15
- in der Studieneinführungswoche vom 18. bis zum 22. Oktober 1993:
Dr. G. MÜLLER, Mo, Di, Mi 11-13, PZi. 14;
Dr. L. BAUMANN, Mo 10-12, PZi. 15
- in der Vorlesungszeit vom 25. Oktober 1993 bis zum 19. Februar 1994:
Dr. G. MÜLLER, Di 10-11.30, PZi. 14;
Dr. L. BAUMANN, Mo 10-12, PZi. 15
- in der vorlesungsfreien Zeit vom 28. März bis zum 08. April 1994:
Dr. G. MÜLLER, Di 11-13, PZi. 14;
Dr. L. BAUMANN, Mo 10-12, PZi. 15

Pädagogik

Colonel-Kleinmann-Weg 2, SB II

- in der vorlesungsfreien Zeit vom 30. August bis zum 15. Oktober 1993 und vom 28. März bis zum 08. April 1994:
 - Studiengang Diplom-Pädagogik:
R. MAIER, Mo, Do 9-10.30,
SB II 03-321, Tel. 39-29 17;
B. HEUER, Mo 11.15-13,
SB II 03-333, Tel. 39-29 76
 - Studiengang Lehramt an Gymnasien:
G. EDLICH, Mo 11.15-13, Di 10-12,
SB II 03-131, Tel. 39-29 73;
Dr. G. HECK, Di 10-12,
SB II 03-342, Tel. 39-22 91;
B. HEUER, Mo 11.15-13,

SB II 03-333, Tel. 39-29 76;

Dr. E. G. RENDA, Di 13-14,

SB II 03-233, Tel. 39-29 74

- Studiengang Diplom-Handelslehrer:
s. Aushang
- Andere Studiengänge und Pädagogik
als Nebenfach:
A. R. EBEL, Mi 14-16, Do 14-16,
SB II 02-623, Tel. 39-22 52
- in der Studieneinführungswoche vom 18.
bis zum 22. Oktober 1993:
Beratungsplan s. Aushang
- in der Vorlesungszeit vom 25. Oktober
1993 bis zum 19. Februar 1994:
 - Studiengang Diplom-Pädagogik:
R. MAIER, Mo, Do 9-10.30,
SB II 03-321, Tel. 39-29 17;
B. HEUER, Mo 11.15-13,
SB II 03-333, Tel. 39-29 76
 - Schwerpunkt Sozialpädagogik:
Dr. G. SANDER, Mo 11-12,
SB II 03-151, Tel. 39-29 75
 - Kindergartenpädagogik:
A. R. EBEL, Mi 14-16,
SB II 02-623, Tel. 39-22 52
 - Schwerpunkt Erwachsenenbildung:
Dr. G. HECK, Di 10-12,
SB II 03-342, Tel. 39-22 91
 - Schwerpunkt Schule:
s. Studiengang Lehramt
 - Studiengang Lehramt an Gymnasien:
G. EDLICH, Mo 11.15-13, Di 10-12,
SB II 03-131, Tel. 39-29 73;
Dr. G. HECK, Di 10-12,
SB II 03-342, Tel. 39-22 91;
B. HEUER, Mo 11.15-13,
SB II 03-333, Tel. 39-29 76;
Dr. E.-G. RENDA, Di 13-14,
SB II 03-233, Tel. 39-29 74
 - Studiengang Diplom-Handelslehrer:
s. Aushang
 - Andere Studiengänge und Pädagogik
als Nebenfach:
A. R. EBEL, Mi 14-16, Do 14-16,
SB II 02-623, Tel. 39-22 52

Praktikumsberatung für Studierende der Diplompädagogik

- Capi KOPP, Mo 12.30-14.00,
SB II 03-323, Tel. 39-29 73;
- Christiane KELLER, Do 13.00-14.30,
SB II 03-323, Tel. 39-29 73

Vertrauensdozenten für ausländische Studierende

- Philosophie:
Univ.-Prof. Dr. phil. Richard WISSER,
Philosophicum, Jakob-Welder-Weg 18,
P Zi. 11, Tel. 39-27 88, Sprechzeiten Fr
12-13
- Pädagogik: Univ.-Prof. Dr. phil.
Friedrich Wilhelm KRON,
SB II 02-653, Tel. 39-21 43,
Sprechzeiten Mi 15-17 u. n. V.

Studien-, Prüfungs- und Promotionsordnungen

Philosophie

Die Studienordnung für das Fach Philosophie (für die Studiengänge Staatsexamen für das Lehramt an Gymnasien; Magister Artium und Promotion) an der Johannes Gutenberg-Universität Mainz ist in P Zi. 20 erhältlich.

Lehramt an Gymnasien:

Die Landesverordnung über die Erste Staatsprüfung für das Lehramt an Gymnasien ist im Dekanat erhältlich.

- Prüfungsamt: s. S. 76

Magister; Promotion:

Die Ordnung für die Zwischenprüfung der Fachbereiche 11-16 und 23 der Johannes Gutenberg-Universität Mainz ist im Dekanat erhältlich.

Auch die Ordnung für die Magisterprüfung der Fachbereiche 11-16 und 23 der Johannes Gutenberg-Universität Mainz sowie die Promotionsordnung der Fachbereiche 11-16 und

23 der Johannes Gutenberg-Universität Mainz sind im Dekanat für 1,-DM erhältlich.

- Prüfungsausschuß: Dekan des Fachbereichs, Geschäftsstelle: Dekanat des Fachbereichs, PZi. 61, Sprechzeiten Mo-Fr 10-12

Pädagogik

Diplom:

Die Ordnung für die Diplomprüfung in Erziehungswissenschaft an der Johannes Gutenberg-Universität ist im Päd. Institut erhältlich.

- Prüfungsausschuß: Univ.-Prof. Dr. Erhard MEUELER, Sekretariat: Hedda KITT-
LER, Geschäftsstelle: Pädagogisches Institut, SB II 03-313, Tel. 39-29 17, Sprechzeiten Mo, Mi, Do 9-12, Mo 14-16

Magister; Promotion:

Die Ordnung für die Zwischenprüfung der Fachbereiche 11-16 und 23 der Johannes Gutenberg-Universität Mainz ist im Dekanat erhältlich.

Auch die Ordnung für die Magisterprüfung der Fachbereiche 11-16 und 23 der Johannes Gutenberg-Universität Mainz sowie die Promotionsordnung der Fachbereiche 11-16 und

23 der Johannes Gutenberg-Universität Mainz sind im Dekanat für 1,-DM erhältlich.

- Prüfungsausschuß: Dekan des Fachbereichs, Geschäftsstelle: Dekanat des Fachbereichs, PZi. 61, Sprechzeiten Mo-Fr 10-12

Kommentar zu den Lehrveranstaltungen

Der Fachschaftsrat Philosophie gibt ein kommentiertes Verzeichnis aller Lehrveranstaltungen heraus. Erhältlich voraussichtlich gegen Ende des Sommersemesters 1993 im Sekretariat P Zi. 20.

Das Pädagogische Institut gibt ein kommentiertes Vorlesungsverzeichnis heraus. Erhältlich voraussichtlich gegen Ende des Sommersemesters 1993 in der Institutsbibliothek, Schutzgebühr 1,-DM.

Anschrift der Fachschaften

- Philosophie:
Jakob-Welder-Weg 18
(Philosophicum, Zi. 8a), Tel. 39-21 71
- Pädagogik:
Colonel-Kleinmann-Weg 2
(SB II 03-213), Tel. 39-49 43

Wissenschaftliche Einrichtungen

Integrierte wissenschaftliche Einrichtungen mit eigener Leitung, ohne eigene Verwaltung.

Philosophisches Seminar

- Besucheranschrift:
Jakob-Welder-Weg 18 (Philosophicum)
- Geschäftsführender Leiter: Univ.-Prof.
Dr. K. A. SPRENGARD, Tel. 39-27 89
- Sekretariat:
Ulrike CONRATH, PZi. 20, Tel. 39-23 88,
Christiane WAGNER, PZi. 19, Tel. 39-44 22
- Universitätsprofessoren:
Dr. W. BRÜNING (pensioniert),
Dr. G. FUNKE (emeritiert), Tel. 39-43 01,
Dr. K. HOLZAMER (emeritiert),
Dr. J. KOPPER, Tel. 39-27 90,
Dr. R. MALTER, Tel. 39-32 79,

- Dr. J. REITER, Tel. 39-22 64
(Büro: Margit SCHÄFER-WEYAND,
Tel. 39-29 25),
- Dr. O. SAAME (Studium generale),
Tel. 39-26 60,
- Dr. Th. M. SEEBOHM, Tel. 39-25 27,
Dr. J. STALLMACH (emeritiert),
Dr. R. WISSER (pensioniert), Tel. 39-27 88
- Hochschuldozent:
Dr. phil. habil. St. GRÄTZEL, Tel. 39-27 92
- Hochschulassistent:
Dr. phil. B. DÖRFLINGER, Tel. 39-42 19
- Wiss. Assistent:
Dr. J. RAUSCHER, Tel. 39-27 91

- Wiss. Mitarbeiter:
Dr. phil. L. BAUMANN, Tel. 39-27 92,
Dr. phil. G. MÜLLER, Tel. 39-25 44,
O. WIEGAND M.A., Tel. 39-42 19
- Seminarbibliothek:
Philosophisches Seminar, Philosophicum,
Erdgeschoß, R 00-836 und R 00-818;
Sylvia MEISINGER, Tel. 39-54 03;
Öffnungszeiten: Mo-Do 8-20, Fr 8-19.30
(Präsenzbibliothek)

Kant-Forschungsstelle:

- Leitung: Univ.-Prof. Dr. R. MALTER,
PZi. 10, Tel. 39-32 79
- Sekretariat:
Brigitte VOGT, SB II 00-233, Tel. 39-27 93

Kant-Studien-Redaktion:

- Wiss. Mitarbeiter:
Dr. phil. M. KLEINSCHNIEDER

Dijon-Büro

- Fax 39-51 41
- a) Integrierter Studiengang Magister/Maîtrise:
Dr. H. PANKNIN,
Philosophisches Seminar, PZi. 19,
Tel. 39-44 22, Sprechstunden:
Mo 11-13, Di 12-13, Do 15-16;
Dr. Lutz BAUMANN,
PZi. 15, Tel. 39-27 92, Mo 10-12,
Philosophisches Seminar, Jakob-Welder-
Weg 18
- b) Erasmus-Programm Mainz/Dijon:
Ruth SCHAUPP, G. SCHWITZGEBEL,
Forum universitatis, Becherweg 2,
Raum 0115, Tel. 39-24 21;
Sprechstunden: Mi 11-13

Pädagogisches Institut

- Besucheranschrift:
Colonel-Kleinmann-Weg 2 (SB II),
Fax 39-59 95
- Kollegiale Leitung:
Geschäftsführender Leiter:
Univ.-Prof. Dr. E. HUFNAGEL,
SB II 03-241, Tel 39-29 74

- Instituts-Sekretariat:
Monika MAHLMEISTER,
SB II 03-452, Tel. 39-25 88
- Universitätsprofessoren:
Dr. Th. BALLAUFF (emeritiert),
Tel. 39-25 88,
Dr. E. HEINEMANN,
Dr. F. HAMBURGER, Tel. 39-29 18,
Dr. H. HETTWER (pensioniert),
Tel. 39-25 88,
Dr. E. HUFNAGEL, Tel. 39-29 74,
Dr. F. W. KRON, Tel. 39-21 43,
Dr. E. MEUELER, Tel. 39-32 45,
Dr. J. PEEGE (emeritiert), Tel. 39-29 16,
Dr. G. VELTHAUS, Tel. 39-49 43
- Wiss. Assistent:
Dr. C. BECK, Tel. 39-22 52
- Wiss. Mitarbeiter:
A. R. EBEL, G. EDLICH, Dr. G. HECK,
B. HEUER, M. HÖFFER-MEHLMER,
R. MAIER, Dr. E.-G. RENDA, K. ROCK,
M. RUPPERT, Dr. G. SANDER,
D. STENKE, Dr. H. ULLRICH,
Dr. M. WÖBCKE
- Arbeitsgruppen-Geschäftszimmer:
Karin LAUENROTH, Tel. 39-29 18,
Liselotte SCHÄFER, Tel. 39-21 43,
Marlise SCHÜPFERLING, Tel. 39-29 74
- Institutsbibliothek:
Pädagogisches Institut,
Colonel-Kleinmann-Weg 2 (SB II 02-423);
Dipl.-Bibl. V. STÖCKEMANN,
Tel. 39-37 97; Öffnungszeiten: Mo, Di, Do
9-18; Mi 9-17; Fr 9-15; Präsenzbibliothek;
Wochenendausleihe möglich.

Hochschuldidaktik

- Besucheranschrift:
Colonel-Kleinmann-Weg 2
(SB II 02-153/156)
- Univ.-Prof.:
Dr. J. BÜRMAN, Tel. 39-59 94
- Wiss. Mitarbeiter: G. EDLICH
- Sekretariat: Brita MAIER, Tel. 39-59 94

Institut für Sonderpädagogik

Das Institut für Sonderpädagogik wird ab Wintersemester 1993/94 in die Universität Koblenz-Landau, Landau, verlegt. Der

Schwerpunkt Sonderpädagogik im Diplomstudiengang Erziehungswissenschaft wird im Pädagogischen Institut angeboten.

Personalteil

Bedienstete der Universität

Professoren

Universitätsprofessoren auf Lebenszeit

BACH, Heinz, Dr. phil., *Sonderpädagogik unter besonderer Berücksichtigung der Allgemeinen Sonderpädagogik und der Geistigbehindertenpädagogik*, Honorarprofessor an der Johannes Gutenberg-Universität (emeritiert). Privat: Am Eselsweg 33, 55128 Mainz, Tel. 3 48 95

BALLAUFF, Theodor, Dr. phil., *Pädagogik*, Tel. 39-25 88 (emeritiert). Privat: Am Eselsweg 3, 55128 Mainz, Tel. 3 48 50

BERG, Karl-Heinz, Dr. phil., *Sonderpädagogik unter besonderer Berücksichtigung der Lernbehindertenpädagogik und der Sprachbehindertenpädagogik* (emeritiert). Privat: Uhlandstr. 1, 67435 Neustadt/W.

BRÜNING, Walther, Dr. phil., *Philosophie* (pensioniert)

BÜRMAN, Jörg, Dr. phil., *Hochschuldidaktik*, Tel. 39-59 94, SB II 02-156, Sprechstd. n. V. Privat: Rochusstraße 30, 55116 Mainz, Tel. 22 77 05

EICHBERGER-KIENER, Irene, Dr. phil., Dipl.-Psych., *Sonderpädagogik unter besonderer Berücksichtigung der Verhaltensbehindertenpädagogik und der sonderpädagogischen Psychologie* (pensioniert). Privat: Kapellenstraße 95, 65193 Wiesbaden, Tel. (06 11) 52 09 77

FUNKE, Gerhard, Dr. phil., Honorarprofessor an der Universität Lima, *Philosophie*, Tel. 39-43 01 (emeritiert), P Zi 9. Privat: Viktoriastraße 5, 76646 Bruchsal, Tel. (0 72 51) 27 86

HAMBURGER, Franz, Dr. phil., M.A., *Pädagogik*, Tel. 39-29 18, SB II 03-242, Sprechstd. Do 10-12. Privat: Am Stiftswingert 15, 55131 Mainz, Tel. 8 27 83

HEINEMANN, Evelyn, Dr. phil., Dipl.-Psych., Dipl.-Päd., *Sonderschullehrerin, Allgemeine Sonderpädagogik*. Privat: Günthersburg Allee 84, 60389 Frankfurt/Main, Tel. (0 69) 45 15 73

HETTWER, Hubertus, Dr. phil., *Pädagogik* (pensioniert). Privat: Frölingsstraße 53, 6380 Bad Homburg

HOLZAMER, Karl, Dr. phil. (Intendant des Zweiten Deutschen Fernsehens a. D.), *Philosophie, Psychologie, Pädagogik* (emeritiert). Privat: Friedrich-Schneider-Straße 32, 55131 Mainz

HUFNAGEL, Erwin, Dr. phil., M. A., *Erziehungswissenschaft*, Tel. 39-29 74, SB II 03-241, Sprechstd. Mi 12-13. Privat: Am Sonnenhang 6, 56179 Vallendar, Tel. (02 61) 6 97 93

KOPPER, Joachim, Dr. phil., Dr. h. c., *Philosophie*, Tel. 39-27 90, P Zi. 17, Sprechstd. Mi 17-18. Privat: Stahlbergstraße 7, 55131 Mainz, Tel. 5 26 63

KRON, Friedrich Wilhelm, Dr. phil., *Pädagogik*, Tel. 39-21 43, SB II 02-653, Sprechstd. Mi 15-17 und n. V. Privat: Am Linsenberg 21, 55131 Mainz, Tel. 22 54 68

MALTER, Rudolf, Dr. phil., *Philosophie*, Tel. 39-32 79, P Zi. 10, Sprechstd. Do 12.45-13.45. Privat: Jenaer Straße 30, 55129 Mainz, Tel. (0 61 36) 4 21 80

MEUELER, Erhard, Dr. theol., *Erwachsenenbildung*, Tel. 39-3245, SB II 03-341, Sprech-

std. Mo 14-16. Privat: Unterdorf 78, 64823 Groß Umstadt/Raibach, Tel. (0 60 78) 5772

PEEGE, Joachim, Dr. rer. pol., Dipl.-Kaufmann, Dipl.-Handelslehrer, *Pädagogik, insbesondere Wirtschaftspädagogik*, Tel. 39-29 16 (emeritiert). Privat: Weidmannstraße 23, 55131 Mainz, Tel. 8 26 45

REITER, Josef, Dr. phil., *Philosophie*, Tel. 39-22 64 (beurlaubt). Privat: Auf dem Krahl 2, 55120 Mainz, Tel. 68 48 43

SAAME, Otto, Dr. phil., Leiter des Studium generale, *Philosophie*, Tel. 39-26 60. Privat: Rheinblick 15, 55263 Wackernheim, Tel. (0 61 32) 5 83 32

SEEBOHM, Thomas M., Dr. phil., *Philosophie*, Tel. 39-25 27, PZi. 12, Sprechstd. Mi 13-14 u. n. V. Privat: Germanenstraße 12, 53175 Bonn, Tel. (02 28) 37 33 59

SPRENGARD, Karl Anton, Dr. phil., *Philosophie*, Tel. 39-27 89, PZi. 13, Sprechstd. Mi 9-10. Privat: Mühlthalstraße 17, 55126 Mainz, Tel. 4 02 02

STALLMACH, Josef, Dr. phil., *Philosophie* (emer.) Privat: Liegnitzer Str. 2, 55131 Mainz

VELTHAUS, Gerhard, Dr. phil., *Pädagogik*, Tel. 39-25 88, SB II 03-452, Sprechstd. Mo 17-18. Privat: Ulmenstraße 24, 55126 Mainz, Tel. 47 18 42

WESTRICH, Edmund, Dr. phil., Dipl.-Psych., *Sprachbehindertenpädagogik* (emeritiert). Privat: Göttemannstraße 46, 55131 Mainz, Tel. 8 26 62

WISSER, Richard, Dr. phil., *Philosophie*, Tel. 39-27 88 (pensioniert), P Zi. 11, Sprechstd. Di 10-12. Privat: Lutherring 29, 67547 Worms, Tel. (0 62 41) 2 48 03

Vertretung von Professuren

BUCHHEIM, Thomas, PD, Dr. phil., Tel. 39-43 01, Philosophisches Seminar, P Zi. 9, Sprechstd. s. Aushang

ECKERT, Michael, Dr. phil., Univ.-Prof., Tel. 39-22 64, Philosophisches Seminar, P Zi. 16, Sprechstd. s. Aushang

Hochschuldozent

GRÄTZEL, Stephan, PD, Dr. phil. habil., *Philosophie*, Tel. 39-27 92, P Zi. 15, Sprechstd. Di 16-17

Hochschulassistent

DÖRFLINGER, Bernd, Dr. phil., Tel. 39-42 19, Philosophisches Seminar, PZi. 7 c, Sprechstd. Mo 17-18. Privat: Untere Bitzerstraße 12, 55270 Ober-Olm, Tel. (0 61 36) 8 72 79

Wissenschaftliche Assistenten

BECK, Christian, Dr. phil., Dipl.-Päd., Tel. 39-22 52, Pädagogisches Institut, SB II 02-641, Sprechstd. Do 14-15. Privat: Erlengrund 7, 55286 Wörrstadt, Tel. (0 67 32) 33 78

RAUSCHER, Josef, Dr. phil., Tel. 39-27 91, Philosophisches Seminar, P Zi. 153, Sprechstd. Do 11-12. Privat: Sertoriusring 303, 55126 Mainz, Tel. 47 39 21

Wissenschaftliche Mitarbeiter

BAUMANN, Lutz, Dr. phil., Akad. Rat, Tel. 39-27 92, Philosophisches Seminar, PZi. 15, Sprechstd. Mo 10-12. Privat: Alfred-Mumbächer-Str. 67a, 55128 Mainz, Tel. 36 53 00

EBEL, Axel Rüdiger, M.A., Wiss. Ang., Tel. 39-22 52, Pädagogisches Institut, Sprechstd. Mi 14-16, Do 14-16, SB II 02-623, Di 14-16. Privat: Katzenberg 171, 55126 Mainz, Tel. 47 39 94

EDLICH, Günter, Akad. Direktor, Tel. 39-29 73/59 94, Pädagogisches Institut/Hochschuldidaktik, Sprechstd. SB II 03-131, Mo 11-13; SB II 02-153 Di 10-12. Privat: Ludwig-Schwamb-Straße 10, 55126 Mainz, Tel. 4 05 06

HECK, Gerhard, Dr. phil., Akad. Direktor, Tel. 39-22 91, Pädagogisches Institut, Sprechstd. Di 10-12, SB II 03-342. Privat: Am Rathaus 10, 55116 Mainz, Tel. 22 75 15

HEUER, Bernhard, Dipl.-Soz., M.A., Akad. Direktor, Tel. 39-29 76, Pädagogisches In-

- stitut, SB II 03-333, Sprechstd. Mo 11.15-13. Privat: Lilienweg 18, 55126 Mainz, Tel. 47 32 73
- HÖFFER-MEHLMER, Markus, Dipl.-Sozialpäd. (FH), Dipl.-Päd., Tel. 39-22 91, Pädagogisches Institut, SB II 03-342, Sprechstd. Di 10-12. Privat: Breidenbacher Straße 17, 55116 Mainz, Tel. 22 23 09
- KLEINSCHNIEDER, Manfred, Dr. phil., Akad. Oberrat, *Kant-Studien-Redaktion*, Tel. 39-27 93, Philosophisches Seminar, SB II 00-231. Privat: In der Rheingewann 21 a, 55218 Ingelheim/Nord., Tel. (06132) 8 50 56
- MAIER, Roland, Akad. Direktor, Tel. 39-29 17, Pädagogisches Institut, SB II 03-321, Sprechstd. Mo, Do 9-10.30. Privat: Karthause 13, 55270 Klein-Winternheim, Tel. (0 61 36) 8 77 83
- MÜLLER, Gisela, Dr. phil., Wiss. Ang., Tel. 39-25 44, Philosophisches Seminar, P Zi. 14, Sprechstd. Di. 10-11.30, Fr 10-11.30. Privat: Am Gonsenheimer Spieß 6, 55122 Mainz, Tel. 32 07 11
- PANKNIN, Helke, Dr. phil., Wiss. Mitarbeiterin, Tel. 39-44 22, Philosophisches Seminar, P Zi. 19, Dijon-Büro, Sprechstd: Mo 11-13, Di 12-13, Do 15-16
- RENDA, Ernst-Georg, Dr. phil., Dipl.-Päd., Akad. Direktor, Tel. 39-29 74, Pädagogisches Institut, SBII 03-233, Sprechstd. Di 13-14. Privat: Am Damsberg 12, 55130 Mainz
- ROCK, Kerstin, Dipl.-Päd., Wiss. Mitarbeiterin, Pädagogisches Institut, SB II. Privat: Forsterstr. 52, 55118 Mainz, Tel. 60 47 87
- RUPPERT, Matthias, Wiss. Mitarbeiter, Tel. 39-48 11, Pädagogisches Institut, SB II 03-133, Sprechstd. Mi 11-12. Privat: Ricarda-Huch-Straße 9, 55122 Mainz
- SANDER, Günther, Dr. rer. soc., Dipl.-Päd., Wiss. Ang., Tel. 39-29 75, Pädagogisches Institut, SB II 03-151, Sprechstd. Mo 11-12. Privat: Bahnhofstraße 11, 55276 Oppenheim, Tel. (0 61 33) 44 71
- STENKE, Dorit, Dipl.-Päd., Wiss. Mitarbeiterin, Tel. 39-59 93, Pädagogisches Institut, SB II 03-311, Sprechstd. Do 10-12. Privat: Karlstr. 31, 65185 Wiesbaden, Tel. (06 11) 30 24 86
- ULLRICH, Heiner, Dr. phil., Akad. Direktor, Tel. 39-21 43, Pädagogisches Institut, SB II 02-631, Sprechstd. Di 9.30-11. Privat: Lion-Feuchtwanger-Straße 67, 55129 Mainz, Tel. 50 41 41
- WIEGAND, Olav, M.A., Wiss. Ang., Tel. 39-42 19, Philosophisches Seminar, P Zi. 7c, Sprechstd. Do 13-14. Privat: Linsenberg 10, 65439 Weilbach, Tel. (0 61 45) 3 23 58
- WÖBCKE, Manfred, Dr. phil., Dipl.-Psych., Dipl.-Päd., Akad. Oberrat, Tel. 39-29 75, Pädagogisches Institut, SB II 03-223, Sprechstd. Di 14-15. Privat: Scharfensteiner Str. 9, 6229 Kiedrich, Tel. (0 61 23) 6 31 25

Nichtbedienstete Lehrkräfte und Lehrbeauftragte

Honorarprofessor

BRUN, Jean, Dr. phil., Professor an der Universität Dijon, *Philosophie*. Privat: 12, Rue du Dauphiné, F-21121 Fontaine-les-Dijon

Nichtbediensteter Professor

POHL, Karl, Dr. phil., Professor an der Universität Koblenz-Landau, *Philosophie* (emeritiert). Privat: Bahnhofstraße 65, 55296 Haxenheim, Tel. (0 61 38) 68 57

Nichtbedienstete Privatdozenten

- AUFENANGER, Stefan, Dr. phil., Dipl.-Päd., *Medienpädagogik*, Tel. 39-48 11. Privat: Hegelstr. 54, 55122 Mainz, Tel. 38 10 46
- BÖHMER, Maria, Dr. phil., MdB, *Pädagogik*, Tel. (02 28) 1 61, Deutscher Bundestag, 53133 Bonn., Privat: Speyerer Str. 46, 67227 Frankenthal, Tel. (0 62 33) 2 66 16
- KRAWITZ, Rudi, Dr. phil., Dipl.-Päd., *Pädagogik*. Privat: Alte Garten 3, 65388 Schlangenbad-Wambach, Tel. (0 61 29) 13 00

Lehrbeauftragte

- BARTHEL, Veronika, Prof., Sozialarbeiterin, *Recht für Diplom-Pädagogen*. Privat: In den Rohrwiesen 14, 67808 Würzweiler, Tel. (0 63 61) 53 11
- BAUM, Detlef, Dr. phil., PD, *Sozialpolitik, Sozialadministration*. Privat: Van-Gogh-Straße 47, 55127 Mainz, Tel. 22 33 60
- BENZ, Hubert, Dr. phil., *Philosophie*. Privat: Adlerstraße 67, 65183 Wiesbaden, Tel. (06 11) 59 07 72
- BERGMILLER, Iris, Dipl.-Soz., *Volkshochschule*, Tel. (0 61 42) 60 04 02. Privat: Metzstraße 6, 60487 Frankfurt/Main, Tel. (0 61 42) 60 04 02
- BERNHARD, Armin, Dr., Dipl.-Päd., *Sozialisationstheorie*. Privat: Mittlere Talstr. 1A, 55130 Mainz, Tel. 8 64 37
- BIDIAN, Augustin-Alexandru, Dr. Dr., *Philosophie, Lektor für Rumänisch*, Tel. (06 11) 8 11 05 52
- CHRIST, Rainer, M.A., *Erwachsenenbildung*. Privat: Hindenburgstraße 45, 55118 Mainz, Tel. 62 39 96
- ERMERT, Joh. August, Dr. med., *Kinderheilkunde*. Privat: Cranachweg 10, 55127 Mainz
- FALKE, Hartmut, Dr. phil., Oberstudienrat, *Didaktik der Philosophie*. Privat: Fritz-Wunderlich-Straße 34, 66869 Kusel, Tel. (0 63 81) 4 02 21
- FRIETSCH, R., Prof. Dr., *Recht für DiplompädagogInnen*. Privat: Südring 275, 55128 Mainz, Tel. 36 64 57
- GAUCH, Siegfried, Dr., *Medienpädagogik*. Privat: Ministerium für Bildung und Kultur, Mittlere Bleiche 61, 55116 Mainz
- HÄUSSLING, Ansgar, Prof. Dr., Universität Koblenz-Landau. Privat: Am Burgenring 52, 76855 Annweiler, Tel. (0 63 46) 72 71
- HAFEMANN, Helmut, Dipl.-Päd., *Friedenspädagogik*. Privat: Mühltalstraße 25, 55126 Mainz
- HECKLAU-SEIBERT, Sabine, Dr. phil., M.A. Privat: Waldgartenstraße 52, 65428 Rüsselsheim, Tel. (0 61 23) 33 49
- HÖLZEL, Sven, Dipl.-Psych., *Erziehungsberatung*. Privat: Schöne Aussicht 46, 65510 Idstein, Tel. (0 61 26) 61 83
- KETTERING, Emil, Dr. phil., *Philosophie*, Tel. 39-27 88. Privat: An der Klingelpforte 10b, 55270 Essenheim, Tel. (0 61 36) 8 11 53
- KÖDDERMANN, Achim, Dr. phil., *Philosophie*, Sprechstd. n. d. Verantst. u. n. V. Privat: August-Laut-Str. 6, 65203 Wiesbaden, Tel. (0 6 11) 84 26 91
- KOHL, Hanne, Dipl.-Päd., *Erwachsenenbildung, Supervision*, Tel. (61 31) 25 32 87. Privat: Südstraße 14, 55257 Budenheim, Tel. (0 61 39) 21 68
- KOSSLER, Matthias, Dr. phil., *Philosophie*, P Zi. 7c, Sprechstunde Mi 10-11 u. n. V. Privat: Waldstr. 15, 55124 Mainz
- KREBS, Wolfgang, Dipl.-Päd., *Sozialpädagogik*. Privat: Wingertsweg 5, 63589 Linsengericht, Tel. (0 60 51) 8 90
- KRETSCHMER, Ingo, Dr. phil., Dipl.-Psych., M.A., *Körperbehindertenpädagogik*. Privat: Am Grimmen 24, 6228 Eltville, Tel. (0 67 31) 4 13 42
- KRICK, Roland, Dipl.-Päd., *Sozialpädagogik*. Privat: Martinstr. 12, 55116 Mainz, Tel. (06131) 51 49 9
- KROKER, Eduard, Dr. phil., Dr. jur. utr., Philosophie, Professor an der Philosophisch-Theologischen Hochschule Königstein, Honorarprofessor an der Universität Frankfurt, *Philosophie*. Privat: Bischof-Kaller-Straße 3, 61462 Königstein/Taunus, Tel. (0 61 74) 2 28 83
- KRUG, Peter, Dr., Dipl.-Soz.-wirt, Min. Dir, *Erwachsenenbildung*. Ministerium für Wiss. u. Weiterbildung, Mittlere Bleiche 61, 55116 Mainz
- KUNZE, Roland, Dipl.-Psych., *Jugendstrafvollzug*. Privat: Grüner Weg 20, 61231 Bad Nauheim
- NEUBAUER, Franz, Dr. phil., *Philosophie*. Privat: Friedrichsstraße 54, 55124 Mainz, Tel. 47 33 00

- PATT, Walter, Dr. phil., *Philosophie*. Privat: Leibnizstraße 2a, App. 56, 55118 Mainz
- PFURTSCHELLER, Friedrich, Dr. phil., Dr. theol., *Philosophie*, Zentrale Verwaltung der Universität, Referat 114, Zi. 01-416/420. Privat: Am Kupferberg, 67817 Imsbach, Tel. (0 63 02) 12 98
- RODENWALDT, Heiko, Dr. phil., Dipl.-Päd., *Sprachbehindertenpädagogik*. Privat: Neunmorgen 4, 55595 Mandel, Tel. (06 71) 3 48 45
- RÖDER, Rupert, Dipl.-Math., *Erwachsenenbildung*. Privat: Albinstraße 11, 55116 Mainz, Tel. 23 48 52
- SCHULZEN, Petra, Dipl.-Päd., *Familienberatung*. Privat: Rathausstraße 2, 65346 Eltville-Erbach
- SEITZ, Willi, Dr. phil., Dipl.-Psych., *Verhaltensbehindertenpädagogik und Psychologie der Behinderten*. Privat: Am Parkfeld 2c, 65203 Wiesbaden, Tel. (06 11) 6 28 44
- STUMPF, Fritz, Sonderschullehrer, *Geistig- und Körperbehindertenpädagogik*. Privat: 55234 Albig, Tel. (0 67 31) 4 13 42
- TÖNGES, Hans-Josef, Dipl.-Päd., *Sozialpädagogische Methoden*, Tel. (06 51) 70 51. Privat: Schönbornstr. 7, 55116 Mainz, Tel. 22 24 78
- VOGEL, Günter, Dr. rer. nat., Akad. Direktor, Lehren und Lernen. Privat: In den Borngärten 14, 55296 Gau-Bischofsheim, Tel. (0 61 35) 31 55
- VOGT, Walter, Oberstudiendirektor, *Philosophie*. Privat: Kaiserstraße 35, 55116 Mainz, Tel. 67 30 05
- WAUBERT DE PUISEAU, Rosemi, *Schule*. Privat: Welschstr. 14, 55131 Mainz, Tel. 54 25 7
- WOLF, Eberhard, Dipl.-Päd., *Erwachsenenbildung*. Privat: Bahnhofstr. 16, 55296 Gau-Bischofsheim, Tel. (0 61 35) 23 44 91
- WOLTER, Otto, Dipl.-Päd., *Sozialpädagogik*. Privat: Am Zollstock 1, 55444 Seibersbach, Tel. (0 61 35) 86 77

Lehrveranstaltungen

Fachbereichsübergreifende hochschuldidaktische Lehrveranstaltungen: Siehe Nr. 250 ff.

- Einführungsveranstaltung für Studienanfänger, Fach- und Hochschulortwechsler

L. Baumann

Do, 21. Oktober 1993, 11-13 P 11

- Integriertes Studienprogramm (Magister/Maîtrise): Einführungsveranstaltung für Studienanfänger

L. Baumann/H. Panknin

Do, 21. Oktober 1993, 16-18 P 11

Vorlesungen

001 Ontologie 3-std.

M. Eckert

Di 16-17, Mi 10-12 Hs 15

001a Geschichte der Philosophie I: Ursprünge abendländischer Philosophie. Vom Mythos zum Logos. Vom Sein und Werden der Welt und des Menschen. Kos-

mologie der Vorsokratiker und Aufklärung der Sophisten. 2-std.

K. A. Sprengard

Mi 10-12 P 2

001b Vorlesung mit Kolloquium: Kategorialität und Kausalität: die Konkurrenz der metaphysischen Perspektiven bei Aristoteles 2-std.

Th. Buchheim

Di 16-18 P 10

002 Systematische Philosophie II: Leib, Tod, Eros 2-std.

R. Malter

Di 11-13 P 13

003 Berkeley: The principles of human knowledge 2-std.

J. Kopper

Di 16-17 P 3

Mi 16-17 P 4

- 004 Rechtsphilosophie im Deutschen Idealismus: Kant, Fichte, Hegel 1-std.
St. Grätzel
Di 11-12 P 10
- 005 Kant, Hegel, Kierkegaard, Schopenhauer, Nietzsche über das Wesen der Musik 2-std.
R. Malter
Do 11-13 P 7
- 006 Hegel: »Die Wahrheit ist das Ganze.« Eine »Einführung« in die Methode und in das System seines Denkens 2-std.
R. Wisser
Di, Fr 9-10 P 3
- 007 Englische und Amerikanische Philosophie im 19. Jahrhundert (Empirismus und Pragmatismus) 2-std.
Th. M. Seebohm
Mo 15-17 P 5
- 008 Das Menschenbild in der chinesischen Philosophie II 2-std.
E. Kroker
Fr 12.30-14 P 11
- Übungen**
- 009 Lektüre griechischer philosophischer Texte 2-std.
W. Vogt
Mo 11-13 P 105
- 010 Lektüre lateinischer philosophischer Texte 2-std.
W. Vogt
Mo 9-11 P 107
- 011 Die Logik des Aristoteles 2-std.
F. Pfurtscheller
Di 12 s.t.-13.30 P 107
- 012 Descartes, Discours de la méthode 2-std.
L. Baumann
Mi 8.30-10 P 109a
- 012a Einführende Texte zu Hume und Quine 2-std.
O. Wiegand
Z. u. O. n. V.
- 013 Einführende Texte der analytischen Philosophie 2-std.
O. Wiegand
Do 14-16 SB II-03-144
- 014 Einführung in die Didaktik der Philosophie 2-std.
H. Falke
Mo 17-19 P 102
- Proseminare**
- 015 Platons »Politeia« 2-std.
W. Patt
Mi 14-16 P 7
- 016 Einführung in die aristotelische Lehre vom Satz 2-std.
R. Malter
Do 9-11 P 7
- 017 Aristoteles: Poetik 2-std.
J. Rauscher
Do 18-20 P 12
- 018 Texte zur Philosophie Plotins 2-std.
A.-A. Bidian
Mi 11.30-13 P 204
- 019 Augustinus: Vom freien Willen (De Libero arbitrio) 2-std.
M. Kößler
Mo 18-20 P 110
- 020 Thomas von Aquin: Sein und Wesen 2-std.
H. Benz
Mo 14-16 P 104
- 021 Petrus Abaelardus – zwischen Philosophie und Theologie 2-std.
J. Rauscher
Do 9-11 P 12
- 022 Die Entwicklung des neuzeitlichen Wissenschaftsbegriffes: René Descartes 2-std.
A. Häußling
Di 14-16 P 6
- 022a G.W.F. Leibniz, De contingentia & Primae veritates 2-std.
Th. Buchheim
Di 10-12 P 207

- 023 Einführung in Kants »Kritik der reinen Vernunft« (transzendente Analytik) 2-std.
Th. M. Seebohm
Di 14-16 P 106
- 024 Kant: Grundlegung zur Metaphysik der Sitten 2-std.
L. Baumann
Mo 8.30-10 P 11
- 025 Kant: Zum ewigen Frieden 2-std.
G. Müller
Mi 12-14 P 7
- 026 Herder:
Über den Ursprung der Sprache 2-std.
A. Köddermann
Di 17.30-19 R01-421, Forum 4
- 027 Franz Bretano: Aristoteles und seine Weltanschauung 2-std.
K. A. Sprengard
Mi 15 s.t.-16.30 P 12
- 028 Bergson:
Schöpferische Entwicklung (Zur Einführung in seine Philosophie) 2-std.
G. Müller
Do 16-18 P 6
- 029 Martin Heidegger: Sein und Zeit. Eine Einführung. 2-std.
E. Kettering
Mi 16-18 P 6
- 030 Einführung in die formalisierte klassische Logik: Aussagenlogik und monadische Prädikatenlogik 1. Stufe 2-std.
B. Dörflinger
Di 18-20 P 208
- 031 Einführung in die Wissenschaftstheorie (vorzugsweise) der empirischen Wissenschaften 2-std.
A. Häußling
Di 10-12 P 7
- 032 Ästhetische Theorien 2-std.
St. Grätzel
Mo 16-18 FB 24 Bildende Kunst,
Am Taubertsberg 6, Hörsaal

- 033 Selbstbewußtsein – Kommunikation – Welterfahrung: Der Mensch als sprachliches Wesen. Zur Einführung in die Sprachphilosophie. 2-std.
F. Neubauer
Mo 17-19 P 12

Hauptseminare

- 034 Platons Timaios 2-std.
Th. Buchheim
Mo 15-17 P 12
- 035 Mittelalterliche Logik 2-std.
R. Malter
Di 9-11 P 11
- 035a Texte zum Universalienproblem im Mittelalter 2-std.
M. Eckert
Mi 17-19 P 4
- 036 Hegels »Vorrede« zur »Phänomenologie des Geistes«: Vom wissenschaftlichen Erkennen 2-std.
R. Wisser
Di 14.05-15.35 P 7
- 037 Edmund Husserl: Die Krisis der europäischen Wissenschaften 2-std.
St. Grätzel
Mo 11-13 P 12
- 038 Nicolai Hartmann: Das Problem des geistigen Seins (mit Exkurs zu fachübergreifenden Studien über den Forschungsstand in der Psychologie und den Biowissenschaften) 2-std.
K. A. Sprengard
Mi 17 s.t.-18.30 P 12
- 039 Willard van Orman Quine und Hilary Putnam: Ausgewählte Essays zur Philosophie der Logik und Mathematik 2-std.
Th. M. Seebohm
Mi 14.30-16 P 6

040 Philosophische Reflexion in den Wissenschaften: Interpretation – Text – Sprache in den Geistes- und Naturwissenschaften (Kolloquium für Doktoranden und Examenskandidaten aller Fachbereiche) 2-std.
Th. M. Seebohm,
A. Häußling
 Di 18-20 P7

Oberseminare

040a Begriffserkundung: was heißt Genesis? 2-std.

Th. Buchheim
 Mo 18-20 P6

041 Texte des »Deutschen Idealismus« (I) 1-std.

R. Malter
 Z. u. O. n. V.

042 Ludwig Klages: Der Geist als Widersacher der Seele 2-std.

St. Grätzel
 Di 17.30-19 P11

043 Martin Heidegger: Hegels Phänomenologie des Geistes (Gesamtausgabe: Band 32) 2-std.

R. Wässer
 Di 16.30-18 P7

Kolloquien

044 Lesekolleg und Kolloquium zur Vorlesung 1-std.

K. A. Sprengard
 Mi 14-15 P107

045 Doktorandenseminar 1-std.

K. A. Sprengard
 Z. u. O. n. V.

046 Interdisziplinäres Kolloquium Medizin-Philosophie: Th. v. Uexküll »Theorie der Humanmedizin« 2-std.

St. Grätzel, H. Dunkelberg
 Mo 18-20 FB 04 Hygiene Institut,
 Obere Zahlbacher Str. 67 (Hochhaus),
 Gebäude 905, R 648

047 Kolloquium zur Vorlesung 2-std.

M. Eckert
 Z. u. O. n. V.

048 Lektürekurs 2-std.

M. Eckert, B. Weiß
 Di 20 s.t.-21.30

Augustinerstr. 34 (Priesterseminar)

- Naturwissenschaftlich-Philosophisches Kolloquium 2-std.

P. Beckmann, F. Beißer,
C. v. Campenhausen, O. Ewert,
O. Saame, P. Schneider,
P. Schölmerich, E. Thomas
 14-tägl.: Mi 19-21 N1

Termine: 3.11., 24.11., 8.12. und
 22.12.1993, 19.1. und 2.2.1994

- Mainzer Universitätsgespräche des Studium generale: Einheit der Wissenschaften

O. Saame

14-tägl.: Mi 17-19 N2 (Kuppelbau)
 Termine: 10.11.93, 1.12.93, 15.12.93,
 12.1.94, 26.1.94, 9.2.94

Pädagogik

Einführungsveranstaltungen für Studienanfänger, Fach- und Hochschulortwechsler

- Pädagogik: Diplomstudiengang
R. Maier
 Di, 19. Oktober 1993, 10-12 P11

- Pädagogik: Magister- und Promotionsstudiengang

A. R. Ebel
 Di, 19. Oktober 1993, 12-14 P11

- Lehramt an Gymnasien

H. Smollich
 Mi, 20. Oktober 1993, 16-18 P1

- Erziehungswissenschaftliches Begleitstudium für Lehramtsstudiengänge
F. W. Kron, G. Edlich, B. Heuer
Mi, 20. Oktober 1993, 18-20 P 1

Für Lehramtsstudierende geeignete Veranstaltungen:

- Sachbereich I: Theorie der Erziehungswissenschaft, Theorie der Erziehung, Geschichte der Erziehung, Pädagogische Anthropologie, Gesellschaftliche Bedingungen von Erziehung und Unterricht:
Veranstaltungs-Nr.: 102, 103, 104, 105, 121, 123, 125, 131, 145, 147, 149, 158, 162, 166, 167, 168, 176, 178, 179, 180, 181, 193, 194, 195, 196, 197
- Sachbereich II: Didaktik, Curriculum, Lehrplan, Methodik, Unterricht:
Veranstaltungs-Nr.: 105, 118, 127, 128, 129, 130, 134, 135, 146, 159, 162, 163, 181
- Sachbereich III: Schulwesen, Geschichte des Schulwesens, (Schulische) Institutionen und Organisationen, Bildungsplanung, Bildungspolitik:
Veranstaltungs-Nr. 105, 118, 128, 129, 135, 145, 149, 163
- Sachbereich IV: Pädagogische Psychologie (Entwicklung, Lehren und Lernen, Soziale Beziehungen im schulischen Bereich):
Veranstaltungs-Nr. 104, 123, 134, 142, 146, 163, 178, 179, 181
- Sachbereich V: Sozialisierungstheorie, Sozialisierungsinstanzen/Sozialisierungsbereiche, Individuation:
Veranstaltungs-Nr. 102, 106, 113, 120, 126, 129, 135, 142, 156, 157, 164, 165, 167, 178, 179
- Kernbereiche der Schulpraxis (zur Vorbereitung auf das Schulpraktikum):
Veranstaltungs-Nr. 118

Aktualisierungen werden durch das »Kommentierte Vorlesungsverzeichnis« und/oder per Aushang bekanntgegeben.

Vorlesungen

- 101 Krankheitsbilder bei behinderten Kindern (Anamnese, Diagnostik, Therapie) 1-std.
J. A. Ermert
Do 8 s.t.-10.15 SB II 03-144
Blockveranstaltung
- 102 Sozialpädagogik in der Migrationsgesellschaft 2-std.
F. Hamburger
Di 9-10, Do 9-10 P 5
- 103 Pädagogische Theorien im 20. Jahrhundert 2-std.
E. Hufnagel
Mi 9-10 P 4
Fr 9-10 P 5
- 104 Grundbegriffe der Pädagogik 2-std.
F. W. Kron
Mi 10-12 P 1
- 105 Geschichte der Schule und der Erziehung in den Museen in Rheinland-Pfalz (mit Dias) 2-std.
J. Peege mit C. Lenhart
Mo 14-16 P 4
- 106 Entwicklung von Verhaltensstörungen in Abhängigkeit von der familiären Sozialisation 2-std.
W. Seitz
14-tägl.: Fr 14-18 P 106
Scheinerwerb möglich

Proseminare

- 111 – 112 Methoden der Erziehungswissenschaft 1 (Empirie 1) 2-std.
C. Beck
Gruppe 1: Di 13-15 SB II 03-444
Gruppe 2: Fr 13-15 SB II 03-152
(maximal 30 Teilnehmer je Gruppe)
- 113 Pädagogische Aspekte von Sozialisationstheorien 2-std.
A. Bernhard
Fr 8.30-10 SB II 03-436

- 114 Einführung in die pädagogische Anthropologie 2-std.
A. Ebel
Di 16-18 P 208
- 115 Berufsfeldorientierte Einführung in das Pädagogikstudium 4-std.
G. Edlich
Mo 8.30-10 P 109a
Mo 10-11 P 101
- 116 – 117 Recht für DiplompädagogInnen 2-std.
R. Frietsch
Gruppe 1: Do 18-20 SB II 03-134
Gruppe 2: Mo 18-20 P 207
- 118 Schule-Lehrer-Schüler (zur Vorbereitung auf das Schulpraktikum) 4-std., 1 Std. n.V.
G. Heck
Mo 8.30-10 P 7
Mo 10-11 P 5
- 119 Einführung in das Grundstudium der Erziehungswissenschaft mit Berufsfelderkundungen 4-std.
B. Heuer
Mo 8-10 SB II 03-134
Mo 10-11 P 3
- 120 Sozialisation und Entwicklung 2-std.
B. Heuer
Mo 16-18 P 109 a
- 121 Einführung in die Weiterbildung 2-std.
M. Höffer-Mehlmer
Di 14-16 SB II 02-146
- 122 Grundbegriffe der Pädagogik (Diplom/Blockseminar) 2-std.
F. W. Kron
Do 18-20 SB II 03-153
- 123 Grundbegriffe der Pädagogik (Lehramt) 2-std.
F. W. Kron
Mi 18-20 SB II 03-144
- 124 Grundbegriffe der Pädagogik 2-std.
R. Maier
Di 11-13 P 6
- 125 Pädagogische Anthropologie 2-std.
R. Maier
Mi 9-11 P 6
- 126 Sozialisationstheorien 1 2-std.
R. Maier
Di 9-11 P 6
- 127 Methoden der Erwachsenenbildung 2-std.
E. Meueler
14-tägl.: Di 9.30-13 SB II 03-153
- 128 Leistungsmessung und Schülerbeurteilung 2-std.
E.-G. Renda
Do 9-11 P 6
- 129 Lehren als Beruf 2-std.
E.-G. Renda
Do 11-13 P 6
- 130 Einführung in die Allgemeine Didaktik 2-std.
M. Ruppert
Mo 16-18 P 6
- 131 Einführung: »klassische« Texte der Pädagogik 2-std.
M. Ruppert
Di 17-19 SB II 03-444
- 132 Propädeutikum: Einführung in die Techniken des wissenschaftlichen Arbeitens 1-std.
M. Ruppert
14-tägl.: Mo 18-20 P 5
- 133 Methoden der erziehungswissenschaftlichen Forschung II 2-std.
D. Stenke
Di 15-17 SB II 03-444
- 134 Didaktik 2-std.
H. Ullrich
Mo 16-18 SB II 03-444
- 135 Schulpädagogik 2-std.
H. Ullrich
Mo 14-16 Sb II 03-444
- 136 Der Schüler 2-std.
N. Diehl
14-tägl.: Fr 13-17 P 13

- 137 Lernen – Pädagogische Perspektiven 2-std.
Ch. Schrodin
14-tägl.: Fr 13-17 P 102
- 138 Unterricht und Unterrichten 2-std.
K. Woede
Mi 18-20 SB II 03-444
- 139 Praxisfelder der Schulpädagogik 2-std.
H. Kirsten-Schmidt
Mo 19-20.30 P 203
- 140 Handlungskompetenz: Mit Gruppen arbeiten 2-std.
H. Kohl
Do 14-16 SB II 03-146
(Blockseminar)
- Mittelseminare**
- 141 Frauen in der Erwachsenenbildung 2-std.
I. Bergmiller
Do 13-15 SB II 02-146
- 142 Supervision für Tätigkeiten in psychosozialen Praxisfeldern (für Mitarbeiter und Praktikanten sowie Studenten der Pädagogik und Psychologie) 2-std.
J. Bürmann
14-tägl.: Di 16-20 SB II 02-146
- 143 Arbeitsfeld Kindertagesstätte: Auswirkungen und Konsequenzen des KJHG 2-std.
A. Ebel
Di 10-12 SB II 03-436
- 144 Kindertheater als pädagogisches Handlungsfeld: ein Praxisprojekt 4-std.
A. Ebel
Mi 17-20 SB II 03-134
- 145 Funktion der Schule 2-std.
G. Edlich
Di 18-20 P 6
- 146 Lerntheorien und Lehrmethoden in Schule und Hochschule 2-std.
G. Edlich
Fr 15-17 SB II 02-146
- 147 Medienerziehung in Schule und Freizeit 2-std.
S. Gauch
Mo 17-19 P 7
- 148 Projekt Armut in Rheinland-Pfalz (zweistemestrig, maximal 15 TeilnehmerInnen) 2-std.
F. Hamburger
Di 11-13 SB II 02-146
- 149 Bildung u. Erziehung in Mexiko 2-std.
G. Heck, M. Höffer-Mehlmer
Mo 14-16 SB II 02-146
mit Exkursionen
- 150 Geschichte der Erwachsenenbildung von 1848-1933 2-std.
G. Heck
Mi 9-11 SB II 02-146
- 151 Hochschulreform in gesellschaftlicher Verantwortung 1-std.
G. Heck
14-tägl.: Mi 11-13 SB II 02-146
- 152 Psychomotorische Übungsbehandlung 2-std.
S. Hecklau-Seibert
Di 10-12 Fechtsaal FB Sport
- 153 Bewältigung von Krankheit, Behinderung und Tod 2-std.
E. Heinemann
Di 16-18 SB II 03-153
- 154 Einführung in die Psychoanalyse für PädagogInnen 2-std.
E. Heinemann
Di 14-16 SB II 03-436
- 155 Integration in Sonderpädagogik 2-std.
E. Heinemann
Do 16.45-18.15 SB II 03-152
- 156 Sozialisation in Schule und Jugend 2-std.
B. Heuer
Mi 16-18 SB II 03-144
- 157 »Das Gestern im Heute« 2-std.
S. Hölzel
14-tägl.: Fr 14-18 SB II 03-134

- 158 Pädagogische Anthropologie 2-std.
E. Hufnagel
Mi 16-18 SB II 03-436
- 159 Lernen und Lernbeeinträchtigungen – Ursachen und sonderpädagogische Handlungsmöglichkeiten 2-std.
R. Krawitz
Fr 11-13 SB II 03-152
- 160 Entwicklung außerfamiliärer Beziehungen in der Zusammenarbeit mit körperbehinderten Kindern, Jugendlichen und Erwachsenen 2-std.
I. Kretschmer
Di 8-10 P 107
- 161 Aktuelle Probleme der Sozialpolitik: Absicherung des Pflegerisikos 2-std.
R. Krick
Di 17-19 P 12
- 162 Weiterbildung, Arbeiterbildung, Bildungsfreistellung 2-std.
P. Krug
14-tägl.: Mi 14.30-16 und Block
SB II 03-134
- 163 Computer und Unterricht 2-std.
C. Lenhart
Mo 10-12 SB II 03-134
- 164 Sozialisationstheorien II 2-std.
R. Maier
Mi 11-13 P 6
- 165 Erwachsenensozialisation 2-std.
E. Meueler
14-tägl.: Fr. 9.30-13 SB II 02-146
- 166 Projekt: Frauenbildung II 2-std.
E. Meueler
14-tägl.: Di 9.30-13 SB II 03-153
- 167 Theorien der Sozialerziehung/Sozialpädagogik 2-std.
E.-G. Renda
Di 11-13 SB II 03-444
- 168 Zur Geschichte des pädagogischen Denkens 2-std.
E.-G. Renda
Di 9-11 SB II 03-444
- 169 Diagnostik als Grundlage sonderpädagogischer Förderung (mit Darstellung und Erprobung von Test- und Diagnosematerialien) 2-std.
K. Rock
Do 18-20 SB II 03-144
- 170 Selbstbestimmt leben 2-std.
K. Rock
Fr 12-14 SB II 03-134
- 171 Sprachliche Beeinträchtigung bei Kindern – Theorien, Ursachen und Fördermöglichkeiten 2-std.
H. Rodenwaldt
Mi 18-20 P 101
- 172 Modellbildung und Simulation mit dem Computer 2-std.
R. Röder
Di 18-20 SB II 03-134
- 173 Armut in der Bundesrepublik Deutschland 2-std.
G. Sander
Do 9-11 SB II 03-153
- 174 »Dienen und Helfen« – Frauenbiographien und Soziale Arbeit um die Jahrhundertwende 2-std.
G. Sander, D. Stenke
Do 18-20 SB II 02-146
- 175 Zur Sozialpädagogik Siegfried Bernfelds 2-std.
G. Sander
Do 14-16 SB II 03-153
- 176 Aktuelle Probleme der erziehungswissenschaftlichen Frauenforschung 2-std.
D. Stenke
Do 14-16 SB II 03-134
- 177 Klientenzentrierte Gesprächsführung 2-std.
H. Tönges
Z. u. O. n. V.
- 178 Kindheit: Entwicklung und Erziehung 2-std.
H. Ullrich
Mi 9-11 SB II 03-134

- 179 Spielen und Lernen 2-std.
H. Ullrich
Mi 11-13 SB II 02-134
- 180 Kinderliteratur – ein pädagogisches
Zeitzeichen 2-std.
G. Velthaus
Z. u. O. n. V.
- 181 Wahrnehmungsprozeß und Unter-
richtsgeschehen 2-std.
G. Vogel
Mi 14-16 SB II 02-432
- 182 – 183 Empirische
Forschungsmethoden II 2-std.
M. Wöbcke
Kurs A: Di 10-12 SB II 03-134
Kurs B: Mo 12-14 SB II 03-153
- 184 Sozialarbeit im Krankenhaus 2-std.
M. Wöbcke
Di 12-14 SB II 02-146
- 185 »Ergebnis statt Konsens« – Praktische
Ansätze produktiver Zusammenarbeit
im Sozialmanagement 2-std.
O. Wolter
14-tägl.: Do 15-18 SB II 02-146
- 186 Entwicklungsförderung schwerstbe-
hinderter Kinder 2-std.
F. Stumpf
Z. u. O. n. V.
- 187 Das Spiel – die ästhetische Grundlagen
der Bildung 2-std.
G. Velthaus
Mi 11-13 SB II 03-152
- 188 Leistungsbeurteilung in der
Schule 2-std.
M. Böhmer
Z. u. O. n. V.
- 192 Einführung in die interkulturelle Son-
derpädagogik 2-std.
E. Heinemann
Do 15 s.t.-16.30 SB II 03-152
- 193 J. F. Herbart 2-std.
E. Hufnagel
Fr 10-12 SB II 03-134
- 194 Systematische Pädagogik (Wissen-
schaftstheorie) 2-std.
E. Hufnagel
Mi 10-12 SB II 03-144
- 195 Geisteswissenschaftliche Strömungen
in der Pädagogik 2-std.
F. W. Kron
Mo 18-20 SB II 03-444
Blockseminar
- 196 Theorien der Erwachsenenbil-
dung 2-std.
E. Meueler
Fr 9.30-13 SB II 02-146
- 197 Erziehung zwischen Bildungstradition
und Kulturkritik 2-std.
G. Velthaus
Do 16-18 SB II 03-444

Kolloquien

- 201 Europäische Sozial- und Bildungspoli-
tik (ERASMUS-Kolloquium) 2-std.
F. Hamburger,
M. Wöbcke, G. Sander
Mo 16-18 SB II 03-153
- 202 Forschungspraktikum Qualitative So-
zialforschung 2-std.
F. Hamburger, B. Heuer, D. Stenke
Mi 18-20 SB II 03-153
- 203 Examenskolloquium 2-std.
G. Velthaus
Mo 15-17 P 105

Oberseminare

- 191 Zur Professionalisierbarkeit der Sozial-
pädagogik 2-std.
F. Hamburger
Mo 18-20 SB II 03-134

Hochschuldidaktik

Veranstaltungen für Lehrende und Studierende aller Fachbereiche

- 250 Ideen und Möglichkeiten zur Verbesserung der universitären Lehre. Kolloquium für Professoren und andere Lehrende aller Fachbereiche 2-std.
J. Bürmann
 14-tägl.: Mo 18-22 o. n.V.
 SB II 02-146
- 251 Hochschuldidaktische Einführung und Beratung von Übungsgruppenleitern im Fachbereich Mathematik 2-std.
J. Bürmann, G. Edlich, E. Kroll, G. Seim
 Mo 16-18 SB II 02-146
- 252 Hochschuldidaktische Beratung und Supervision für Tutoren der Studieneingangsphase aller Fachbereiche 1-std.
J. Bürmann
 14-tägl.: Di 10-12 SB II 02-146
- 253 Hochschuldidaktische Beratung für autonome Tutorien aller Fachgebiete 1-std.
J. Bürmann
 Di 20-22 SB II 02-146
- 254 Lerntheorien und Lehrmethoden in Schule und Hochschule 2-std.
G. Edlich
 Fr 15-17 SB II 02-146

Seminar, besonders für Studierende der Pädagogik

- 255 Supervision für Tätigkeiten in psychosozialen Praxisfeldern (für Mitarbeiter und Praktikanten sowie Studenten der Pädagogik und Psychologie) 2-std.
J. Bürmann
 14-tägl.: Di 16-20 SB II 02-146

Fachbereich 12: Sozialwissenschaften

- Postanschrift:
Fachbereich Sozialwissenschaften
55099 Mainz, Fax 39-33 47
- Besucheranschrift:
Colonel-Kleinmann-Weg 2 (SB II)
- Dekan:
Univ.-Prof. Dr. Werner D. FRÖHLICH,
Zi. 00-655, Tel. 39-22 47, Sprechz. n. V.
- Prodekan: Univ.-Prof. Dr. Stefan HRADIL,
Colonel-Kleinmann-Weg 2 (SB II) 04-553
- Dekanat:
Elisabeth FRIEDRICH,
Zi. 00-653, Tel. 39-22 47,
Sprechzeiten Mo, Di, Do, Fr 10-12
- Fachbereichsbibliothek:
Elisabeth GRESSER, Bibl.-OInsp.;
Marlies BRAND, Bibl.-OInsp.;
Andreas ZIMMER, Dipl.-Bibl.;
Colonel-Kleinmann-Weg 2 (SB II),
00-631, 00-633, 00-641, Tel. 39-32 53

Informationen für Studierende

Studienfächer und -abschlußmöglichkeiten

- Politikwissenschaft:
Magister; Promotion, die eine Abschlußprüfung voraussetzt; Promotion, die keine Abschlußprüfung voraussetzt.
- Sozialkunde:
Staatsprüfung für Lehramt an Gymnasien.
- Soziologie:
Magister; Promotion, die eine Abschlußprüfung voraussetzt.
Es wird dringend empfohlen, den Magisterstudiengang Soziologie im Hauptfach nur zum Wintersemester aufzunehmen, da im Sommersemester keine Lehrveranstaltungen für Studienanfänger im Hauptfach angeboten werden.
- Ethnologie:
Magister; Promotion, die eine Abschlußprüfung voraussetzt.
- Afrikanische Philologie:
Magister; Promotion, die keine Abschlußprüfung voraussetzt.
- Publizistik:
Magister; Promotion, die eine Abschlußprüfung voraussetzt.
Zulassungsbeschränkt: Eine Bewerbung erfolgt an das Studentensekretariat der Johannes Gutenberg-Universität Mainz.
- Journalistik (Aufbaustudiengang):
Bewerbung nur mit abgeschlossenem wissenschaftlichem Hochschulabschluß. Die Landesverordnung über die Eignungsprüfung im Studiengang Journalistik an der Johannes Gutenberg-Universität Mainz ist im Sekretariat, Alte Universitätsstraße 17 (Domus universitatis) erhältlich. Der Aufbaustudiengang kann nur zum Wintersemester aufgenommen werden.
- Psychologie:
Diplom; Promotion, die eine Abschlußprüfung voraussetzt.
Zulassungsbeschränkt:
Eine Bewerbung erfolgt über die ZVS, Sonnenstraße 171, 44128 Dortmund; im Studiengang Psychologie-Nebenfach im Rahmen des Magisterstudienganges erfolgt die Bewerbung an das Studentensekretariat der Johannes Gutenberg-Universität Mainz. Studienbeginn im Diplom-Studiengang ist nur zum Wintersemester möglich; im Magister-Studiengang (nur Nebenfach) wird der Studienbeginn zum Wintersemester empfohlen.

Einführungsveranstaltungen für Studienanfänger, Fach- und Hochschulortwechsler

- Politikwissenschaft/Sozialkunde:
Dienstag, 19. Oktober 1993, 14-16, P 1
- Psychologie:
Mittwoch, 20. Oktober 1993, P 11,
9-10 für Nebenfachstudenten,
10-12 für Hauptfachstudenten
- Ethnologie, Afrikanische Philologie
und Afrika-Studien: Mittwoch,
20. Oktober 1993, 16-18, Hs 13 (Forum 7);
Vorstellung der Lehrveranstaltungen
(Muppet-Show):
Di, 26. Oktober 1993, 12-14, Aud. max.
- Publizistik:
Dienstag, 19. Oktober 1993, 16-18, P 1
- Soziologie:
Montag, 18. Oktober 1993, 11-13, P 11

Studienfachberatung

Politikwissenschaft

Colonel-Kleinmann-Weg 2, SB II

Dr. Christl BLANK,

Zi. 05-153, Tel. 39-29 95

Dr. Karl-Rudolf KORTE,

Zi. 05-555, Tel. 39-21 50/37 82

- in der vorlesungsfreien Zeit vom 30. August bis zum 15. Oktober 1993:
BLANK, Mo, Fr 10-12
- in der Studieneinführungswoche vom 18. bis zum 22. Oktober 1993:
BLANK, Mo, Fr 10-12
- in der Vorlesungszeit vom 25. Oktober 1993 bis zum 19. Februar 1994:
BLANK, Mo, Fr 10-12
- in der vorlesungsfreien Zeit vom 28. März bis zum 08. April 1994:
BLANK, Mo, Fr 10-12

Soziologie

- apl. Prof. Dr. M. HENNEN, Forum 1,
Zi. 126, Tel. 39-54 24 nachrichtlich 39-25 68
- Dr. M. HERZER, SB II 04, Tel. 39-32 06
- Dr. M. JÄCKEL, SB II 04, Tel. 39-31 55
- Dr. H. LOFINK, SB II 04, Tel. 39-47 92
- apl. Prof. Dr. W.-U. PRIGGE, Tel. 39-34 88
- T. REIN M.A., SB II 04, Tel. 39-23 83
- apl. Prof. Dr. G. SCHMIED, Tel. 39-27 97
- P. SCHNEIDER M.A., SB II 04, Tel. 39-52 70
- Dipl.-Soz. O. G. SCHWENK, Tel. 39-47 92
- Dr. R. SUDEK, SB II 04, Tel. 39-31 55
- in der vorlesungsfreien Zeit vom 30. August bis zum 15. Oktober 1993:
Mi 10-11, SB II 04
- in der Studieneinführungswoche vom 18. bis zum 22. Oktober 1993:
REIN, Mo 10-12,
MAREL, Di 10-12,
LOFINK, Mi 10-12
- in der Vorlesungszeit vom 25. Oktober 1993 bis zum 19. Februar 1994:
HENNEN, n. Anmeldung Mo 10-12,
HERZER, Mo 16-17,
JÄCKEL, Mo 14-16,
LOFINK, Fr 10-11,
PRIGGE, n. V.,
REIN, Mo 10-12,
SCHMIED, Do 15-16,
SCHNEIDER, Di 15-16,
SCHWENK, Di 12-13,
SUDEK, Do 10-12;
- in der vorlesungsfreien Zeit vom 28. März bis zum 08. April 1994: Mi 10-11, SB II 04

Ethnologie

Besucheranschrift: Forum universitatis 6,
R 00-644, Tel. 39-27 98

Anette REIN M.A.;

Univ.-Prof. Dr. K.-H. KOHL;

Dr. W. BENDER;

Dr. Anna-Maria BRANDSTETTER;

Dr. Ulla SCHILD M.A.;

H. MUSZINSKI M.A.; Sprechstd. n. V.

Afrikanische Philologie

Besucheranschrift:

Forum universitatis 6, R 00-611

Univ.-Prof. Dr. N. CYFFER;

Firouzeh AKHAVAN-ZANDJANI M.A.,

Tel. 39-24 14, Sprechstd. n. V.

Publizistik

Besucheranschrift:

Colonel-Kleinmann-Weg 2 (SB II), 1. und 2. St.

A. CZAPLICKI M.A., Tel. 39-42 90;

B. ROSENBERGER, Dipl.-Journalist,

Tel. 39-29 00;

A. HEINTZEL M.A., Tel. 39-44 80;

P. EPS M.A., Tel. 39-52 22

- in der vorlesungsfreien Zeit vom 30. August bis zum 15. Oktober 1993:
Mo 10-11 (CZAPLICKI),
Mi 14-15 (ROSENBERGER),
Do 9-10 (HEINTZEL),
Fr 11-12 (EPS)
- in der Studieneinführungswoche vom 18. bis zum 22. Oktober 1993:
Mo 10-11 (CZAPLICKI),
Mi 14-15 (ROSENBERGER),
Do 9-10 (HEINTZEL),
Fr 11-12 (EPS)
und alle anderen Sprechstunden der Wissenschaftlichen Mitarbeiter
- in der Vorlesungszeit vom 25. Oktober 1993 bis zum 19. Februar 1994:
Mo 10-11 (CZAPLICKI),
Mi 14-15 (ROSENBERGER),
Do 9-10 (HEINTZEL),
Fr 11-12 (EPS)
- in der vorlesungsfreien Zeit vom 28. März bis zum 08. April 1994:
Mo 10-11 (CZAPLICKI),
Mi 14-15 (ROSENBERGER),
Do 9-10 (HEINTZEL),
Fr 11-12 (EPS)

Psychologie

Besucheranschrift: Staudingerweg 9

Dipl.-Psych. Inge LINDNER,

Zi. 02-621, Tel. 39-41 45

- in der vorlesungsfreien Zeit vom 30. August bis zum 15. Oktober 1993: n. V.
- in der Studieneinführungswoche vom 18. bis zum 22. Oktober 1993: Mi 14-16
- in der Vorlesungszeit vom 25. Oktober 1993 bis zum 19. Februar 1994: Di 11-12 u. n. V.
- in der vorlesungsfreien Zeit vom 28. März bis zum 08. April 1994: n. V.

Vertrauensdozenten für ausländische Studierende

- Politikwissenschaft:
Marianne BREUER M.A.,
Institut für Politikwissenschaft,
Colonel-Kleinmann-Weg 2 (SB II),
Zi. 05-131, Tel. 39-54 76
- Soziologie:
Wiss. Ang. Dr. phil. Harald LOFINK,
Colonel-Kleinmann-Weg 2 (SB II),
Zi. 04-433, Tel. 39-47 92,
Sprechzeiten Fr 10-12 u. n. V.
- Ethnologie:
Dr. Ulla SCHILD M.A.,
Forum universitatis 6, R 00-623,
Sprechzeiten Di 11-12 u. n. V.,
Tel. 39-59 33
- Afrikanische Philologie:
Dr. Ulla SCHILD M.A.,
Forum universitatis 6, R 00-623,
Sprechzeiten Di 11-12 u. n. V.,
Tel. 39-59 33
- Publizistik:
Peter EPS M.A.,
Colonel-Kleinmann-Weg 2 (SB II),
1. Stock, Tel. 39-52 22
- Psychologie:
Univ.-Prof. Dr. Heinz Walter KROHNE,
Staudingerweg 9, Zi. 02-233,
Sprechzeiten n. V.,
tel. Anmeldung 39-25 99

Studien-, Zwischen-, Magisterprüfungs- und Promotionsordnungen

Politikwissenschaft/Sozialkunde

Der Studienplan für das Fach Politikwissenschaft bzw. Sozialkunde an der Johannes Gutenberg-Universität Mainz ist im Institut für Politikwissenschaft, Colonel-Kleinmann-Weg 2 (SB II), erhältlich. Die Ordnung für die Zwischenprüfung der Fachbereiche 11-16 und 23 der Johannes Gutenberg-Universität Mainz ist ebenfalls dort erhältlich.

Lehramt an Gymnasien (Sozialkunde):

Die Landesverordnung über die Erste Staatsprüfung für das Lehramt an Gymnasien ist im Prüfungsamt erhältlich.

- Prüfungsamt: s. S. 76

Magister; Promotion:

Die Ordnung für die Magisterprüfung der Fachbereiche 11-16 und 23 der Johannes Gutenberg-Universität Mainz ist im Dekanat (SB II) erhältlich, Preis 1,- DM.

Die Promotionsordnung der Fachbereiche 11-16 und 23 der Johannes Gutenberg-Universität Mainz ist im Dekanat erhältlich, Preis 1,- DM.

Soziologie

Die Studienordnung für das Fach Soziologie an der Johannes Gutenberg-Universität Mainz ist in der Bibliothek, SB II, erhältlich. Die Ordnung für die Zwischenprüfung der FB 11-16, 23 ist ebenfalls dort erhältlich.

Magister:

Die Ordnung für die Magisterprüfung der Fachbereiche 11-16 und 23 der Johannes Gutenberg-Universität Mainz ist im Dekanat erhältlich, Preis 1,- DM.

Promotion:

Die Promotionsordnung der Fachbereiche 11-16 und 23 der Johannes Gutenberg-Universität Mainz ist im Dekanat erhältlich, Preis 1,- DM.

Ethnologie

Die Studienordnung für das Studium der Ethnologie an der Johannes Gutenberg-Universität Mainz ist im Sekretariat, Forum universitatis 6, R 00-644, erhältlich.

Die Ordnung für die Zwischenprüfung der Fachbereiche 11-16 und 23 der Johannes Gutenberg-Universität Mainz ist ebenfalls dort erhältlich.

Magister:

Die Ordnung für die Magisterprüfung der Fachbereiche 11-16 und 23 der Johannes Gutenberg-Universität Mainz ist im Dekanat erhältlich.

Promotion:

Die Promotionsordnung der Fachbereiche 11-16 und 23 der Johannes Gutenberg-Universität Mainz ist im Dekanat erhältlich, Preis 1,- DM.

Afrikanische Philologie

Die Studienordnung für das Studium der Afrikanischen Philologie an der Johannes Gutenberg-Universität Mainz ist im Sekretariat, Forum universitatis 6, R 00-644, erhältlich. Die Ordnung für die Zwischenprüfung der Fachbereiche 11-16 und 23 der Johannes Gutenberg-Universität Mainz ist ebenfalls dort erhältlich.

Magister; Promotion:

Die Ordnung für die Magisterprüfung der Fachbereiche 11-16 und 23 der Johannes Gutenberg-Universität Mainz ist im Dekanat erhältlich.

Die Promotionsordnung der Fachbereiche 11-16 und 23 der Johannes Gutenberg-Universität Mainz ist im Dekanat erhältlich, Preis 1,- DM.

Publizistik

Die Studienordnung für das Fach Publizistikwissenschaft an der Johannes Gutenberg-Universität Mainz ist im Sekretariat, Colonel-Kleinmann-Weg 2 (SB II), erhältlich.

Die Ordnung für die Zwischenprüfung der Fachbereiche 11–16 und 23 der Johannes Gutenberg-Universität Mainz ist ebenfalls dort erhältlich.

Magister:

Die Ordnung für die Magisterprüfung der Fachbereiche 11–16 und 23 der Johannes Gutenberg-Universität Mainz ist im Dekanat erhältlich, Preis 1,- DM.

Promotion:

Die Promotionsordnung der Fachbereiche 11–16 und 23 der Johannes Gutenberg-Universität Mainz ist im Dekanat erhältlich, Preis 1,- DM.

Psychologie

Diplom:

Die Studienordnung für den Diplomstudiengang Psychologie an der Johannes Gutenberg-Universität Mainz ist bei der Studienfachberatung Psychologie erhältlich.

Die Diplomprüfungsordnung für Studierende der Psychologie ist ebenfalls bei der Studienfachberatung erhältlich.

- Prüfungsausschuß: Vorsitzender: Univ.-Prof. Dr. O. EWERT, Stellvertreter: Univ.-Prof. Dr. W. D. FRÖHLICH, Geschäftsstelle: I. KNORRE, Staudingerweg 9, Tel. 39-24 43/33 73

Promotion:

Die Promotionsordnung der Fachbereiche 11–16 und 23 der Johannes Gutenberg-Universität Mainz ist im Dekanat erhältlich, Preis 1,- DM.

Magister, Promotion (Nebenfach):

Die Studienordnung für das Studium der Psychologie als Nebenfach mit dem Ziel der Magisterprüfung oder der Promotion an der Johannes Gutenberg-Universität Mainz ist bei der Studienfachberatung Psychologie erhältlich.

Journalistenausbildung (Aufbaustudiengang)

Die Studienordnung für den Studiengang Journalistenausbildung (Aufbaustudiengang) an der Johannes Gutenberg-Universität Mainz ist im Sekretariat des Journalistischen Seminars, (Domus universitatis) Alte Universitätsstraße 17, erhältlich.

Die Ordnung für die Abschlußprüfung für den Aufbaustudiengang Journalistik an der Johannes Gutenberg-Universität Mainz ist dort ebenfalls erhältlich.

Kommentar zu den Lehrveranstaltungen

- Ethnologie, Afrika-Studien, Afrikanische Philologie, Politikwissenschaft: erhältlich in der Regel am Ende des vorangehenden Semesters bei der Aufsicht der Institutsbibliotheken.
- Soziologie: erhältlich voraussichtlich Ende des vorangehenden Semesters in der Bibliothek des Instituts, SB II.
- Publizistik: Informationen zu den Lehrveranstaltungen erhältlich voraussichtlich in der vorlesungsfreien Zeit.

Anschriften der Fachschaften

- Politikwissenschaft, Soziologie: Welderweg 18 (Philosophicum), Glaskasten (neben P 5), Tel. 39-32 13
- Ethnologie: Forum universitatis 6, Zi. 00-616, Tel. 39-51 33
- Psychologie: Staudingerweg 9, Zi. 03-433, Tel. 39-34 34
- Afrikanische Philologie: Forum universitatis 6, Zi. 00-616, Tel. 39-51 33
- Publizistik: Colonel-Kleinmann-Weg 2 (SB II), Tel. 39-21 91

Wissenschaftliche Einrichtungen

Integrierte wissenschaftliche Einrichtungen mit eigener Leitung, mit eigener Verwaltung.

Institut für Politikwissenschaft

- Besucheranschrift:
Colonel-Kleinmann-Weg 2 (SB II)
- Geschäftsführender Leiter:
Univ.-Prof. Dr. W. Weidenfeld, 05-345,
Sekretariat: Karin Eiserfey, 05-345,
Tel. 39-21 50, Fax 39-37 29,
Öffnungszeiten: Mo-Do 9-11
- Universitätsprofessoren:
Dr. J. Falter, 05-154, Tel. 39-26 61,
Fax 39-29 96; Sekretariat:
Christine Spriegel 05-156,
Öffnungszeiten Mo-Fr 10-12, Tel. 30-26 61
Dr. P. Fischer, 05-433, Tel.: 39-54 78;
Dr. H. Buchheim (emeritiert), 05-433,
Tel. 39-54 78, Fax 39-29 96;
Dr. E. Garzón Valdés (pensioniert),
05-443, Tel. 39-31 42;
Dr. M. Mols; Sekretariat:
Annemarie Schmidt, 05-321,
Tel. 39-27 28, Fax 39-33 28,
Öffnungszeiten: Mo-Fr 10-12
- Wiss. Mitarbeiter:
Soz.-Päd. A. Becker, Dr. M. Becker,
P. Birle M.A., Dr. Chr. Blank,
P. Borinski, Ph. D., Dr. K. Bodemer,
M. Breuer M.A., Dipl.-Pol. U. W. Gehring,
M. Glaab M.A., Dipl.-Psych. J. Hardt,
Dr. phil. Th. R. Henschel,
O. Hillenbrand M.A., Dr. P. Imbusch,
J. Janning M.A., C. Jung M.A.,
Dr. K.-R. Korte, Dr. H.-J. Lauth,
F. Ph. Lutz M.A., A. Schmitt M.A.,
Dr. S. Schumann, S. Strecker M.A.,
B. Tham M.A., P. Thierry M.A.,
A. Thimmel M.A., J. Turek M.A.,
C. Wagner M.A., Dr. J. Winkler,
U. Wissenbach M.A.
- Institutsbibliothek:
Colonel-Kleinmann-Weg 2 (SB II), EG

Forschungsgruppe Deutschland

- Besucheranschrift:
Colonel-Kleinmann-Weg 2 (SB II)
- Leiter: Univ.-Prof. Dr. W. Weidenfeld
- Stellvertretender Leiter:
Dr. K.-R. Korte, Zi. 05-555,
Tel. 39-21 50/3782, Fax 39-3729
- Sekretariat:
Angela Mauer, Zi. 05-551, Tel. 39-37 82,
Öffnungszeiten: Mo-Mi, Fr 9-12

Forschungsgruppe Europa

- Besucheranschrift:
Colonel-Kleinmann-Weg 2 (SB II)
- Leiter: Univ.-Prof. Dr. W. Weidenfeld
- Stellvertretender Leiter: J. Janning M.A.
- Sekretariat: Jutta Rausch, Mo-Fr 8-12,
05-651, Tel. 39-34 50, Fax 39-29 92

Forschungsgruppe Jugend und Europa

- Besucheranschrift: Staudinger-Weg 25
- Leiter: Univ.-Prof. Dr. W. Weidenfeld
- Stellvertretender Leiter:
Dr. Th. R. Henschel
- Sekretariat: Carmen Scholz-Muth,
Britta Baumgartner,
Sprechzeiten: Mo-Fr 9-12
Tel. 39-46 33, Fax 39-46 35

Forschungsgruppe »Politisches Verhalten von Unternehmensverbänden im Cono Sur«

- Besucheranschrift:
Colonel-Kleinmann-Weg 2 (SB II)
- Leiter: Univ.-Prof. Dr. M. Mols
- Stellvertretender Leiter:
Dr. P. Imbusch, Zi. 05-442, Tel. 39-32 41

*Forschungsgruppe**»Die Beziehungen zwischen
Deutschland und Lateinamerika«*

- Besucheranschrift:
Colonel-Kleinmann-Weg 2 (SB II),
- Leiter: Univ.-Prof. Dr. M. Mols
- Stellvertretender Leiter: C. Wagner M.A.,
Zi. 05-442, Tel. 39-32 41

Europäisches Dokumentationszentrum

- Besucheranschrift:
Saarstraße 51,
Tel. 39-46 33, Fax 39-46 35
- Geschäftsführung: Simone Pieroth
- Ausleihmöglichkeiten und Information:
während des Semesters Mo, Mi 12-16

Lateinamerika-Dokumentation

- Besucheranschrift:
Colonel-Kleinmann-Weg 2 (SB II),
Zi. 05-242
- Ausleihmöglichkeiten (nur zum Kopieren) und Information: in der Vorlesungszeit: Do 14-16 und n.V.

Institut für Soziologie

- Besucheranschrift:
Colonel-Kleinmann-Weg 2, 55099 Mainz
- Geschäftsführende Leiterin: Univ.-Prof.
Dr. B. Nedelmann, Sekretariat: N.N.,
Tel. 39-52 70, Fax 39-37 28, 04-442,
Öffnungszeiten: Mo-Fr 10-12
- Universitätsprofessoren:
Dr. St. Hradil, Sekretariat: I. Pauly, R. Maier,
Tel. 39-26 92, Fax 39-37 26, 04,
Öffnungszeiten Mo-Do 11-13, Fr 10-12;
Dr. F. Landwehrmann, Sekretariat:
M. Krömeke, P. Kirchmayer,
Tel. 39-25 68, Fax 39-52 69, SB II 04,
Öffnungszeiten Mo-Do 10.30-12 Fr 10.30-11
Dr. G. Schwägler, Sekretariat:
Marianne Krömeke, Tel. 39-24 44,
SB II 04, Öffnungszeiten Mo-Fr 13-14.30
Dr. W. Schlau (emeritiert),
Tel. 39-27 32, Am Pulverturm 1;

- Hochschuldozent auf Lebenszeit:
apl. Prof. Dr. W.-U. Prigge Tel. 39-34 38,
Colonel-Kleinmann Weg 2, SB II 04
- Wiss. Mitarbeiter:
apl. Prof. Dr. M. Hennen, Tel. 39-54 24,
Dr. M. Jäckel, Tel. 39-31 55,
Dr. H. Lofink, Tel. 39-47 92,
Dr. K. Marel, Tel. 39-24 41,
T. Rein M.A., Tel. 39-23 83,
apl. Prof. Dr. G. Schmied, Tel. 39-27 97,
P. Schneider M.A., Tel. 39-52 70,
Dipl.-Soz. O. G. Schwenk, Tel. 39-47 92,
Dr. R. Sudek, Tel. 39-31 55
- Institutsbibliothek Soziologie:
K.-J. Wendel;
Colonel-Kleinmann-Weg 2 (SB II), 01

**Institut für Ethnologie und
Afrika-Studien**

- Besucheranschrift: Forum universitatis 6
- Kollegiale Leitung Geschäftsführend:
Prof. Dr. K.-H. Kohl
- Wiss. Mitarbeiter in Geschäftsführung:
H. Muszinski M.A.,
R 00-650, Tel. 39-28 70
- Sekretariat: Helena Hübner, Stefani Kron,
R 00-644, Tel. 39-27 98, Fax 39-37 30
- Institutsbibliothek Ethnologie, Afrikanische Philologie, Afrika-Studien:
Forum universitatis 6, R 00-637,
Mo 11-17, Di, Mi 10-16.30, Do 10-16, Fr
10-14, in der vorlesungsfreien Zeit: Di 14-18, Do 10-14. Zugang zur Janheinz-Jahn-Bibliothek nur nach Vereinbarung.

Ethnologie

- Universitätsprofessoren:
Dr. K.-H. Kohl, Tel. 39-27 98;
Dr. E. W. Müller (i.R.), Tel. 39-48 13;
Dr. I. Strecker, Tel. 39-28 70;
Dr. J. F. Thiel (nicht bedienstet), Tel. 39-28 70;
Dr. A. M. Dauer (Honorarprofessor
Musikethnologie), Tel. 39-48 13
- Wiss. Mitarbeiter:
Dr. W. Bender, Tel. 39-33 49;

Dr. A.-M. Brandstetter, Tel. 39-59 33;
 PD Dr. P. Drechsel;
 Dr. H.-J. Hildebrandt, Tel. 39-59 33;
 D. Löhr M.A., Tel. 39-24 12,
 H. Muszinski M.A., Tel. 39-28 70;
 A. Rein M.A., Tel. 39-33 49,
 Dr. U. Schild, Tel. 39-59 33,
 B. Schmidt M.A.

Archiv für afrikanische Musik

- Wiss. Mitarbeiter:
 Dr. W. Bender, Tel. 39-33 49

Ethnographische Studiensammlung

- Wiss. Mitarbeiterin:
 Dr. A.-M. Brandstetter, Tel. 39-59 33

Janheinz-Jahn-Bibliothek

- Wiss. Mitarbeiterin:
 Dr. U. Schild, Tel. 39-59 33

Kultur und Gesellschaft Afrikas

- Univ.-Prof. Dr. G. Grohs, Tel. 39-25 42;
- Hochschulassistent
 Dr. D. Neubert, Tel. 39-59 33

Afrikanische Philologie

- Univ.-Prof. Dr. N. Cyffer, Tel. 39-24 14;
- Wiss. Mitarbeiterin:
 F. Akhavan-Zandjani M.A., Tel. 39-24 14;
 Dr. H.-I. Weier, Tel. 39-24 14

Institut für Publizistik

- Besucheranschrift:
 Colonel-Kleinmann-Weg 2 (SB II)
- Geschäftsführender Leiter:
 Univ.-Prof. Dr. H. M. Kepplinger,
 Tel. 39-26 70, Fax 39-42 39
- Sekretariat: N.N., Tel. 39-26 70,
 Studentenauskunft: Tel. 39-57 09
- Mitarbeiter der Institutsleitung:
 Dr. E. Lamp, Tel. 39-57 63
- Universitätsprofessoren:
 Dr. G. Dambmann (pensioniert),
 Tel. 39-93 06, Domus universitatis;

Dr. R. Gerhardt, Tel. 39-93 04,
 Domus universitatis;
 Dr. G. Gillessen, Tel. 39-93 05,
 Domus universitatis, Sekretariat:
 Eva Sohár, Tel. 39-93 00/39-93 01,
 Fax 39-93 02, Domus universitatis;
 Dr. H. M. Kepplinger, Tel. 39-25 94
 Sekretariat: K. Stammer, Tel. 39-25 79,
 Colonel-Kleinmann-Weg 2 (SB II)
 Dr. M. Kunczik, Tel. 39-52 64,
 Colonel-Kleinmann-Weg 2 (SB II);
 Dr. R. Ricker M.A., Tel. 39-59 38,
 Colonel-Kleinmann-Weg 2 (SB II);
 Dr. J. Wilke, Tel. 39-25 39, Sekretariat:
 Barbara Daub, Tel. 30-37 22,
 Colonel-Kleinmann-Weg 2 (SB II);
 Dr. Dr. h. c. E. Noelle-Neumann
 (emeritiert), Tel. 39-52 57,
 Colonel-Kleinmann-Weg 2 (SB II)

- Wiss. Mitarbeiter:
 A. Bathelt M.A., Tel. 39-44 18,
 W. Bleh M.A., Tel. 39-44 80,
 Dr. H.-B. Brosius, Tel. 39-52 63,
 A. Czaplicki M.A., Tel. 39-42 90,
 S. Chr. Ehmig M.A., Tel. 39-21 76,
 P. Eps M.A., Tel. 39-52 22,
 T. Hartmann M.A., Tel. 39-93 03,
 A. Heintzel M.A., Tel. 39-44 80,
 M. Ibel, Ass. jur., Tel. 39-37 47,
 Dr. E. Lamp, Tel. 39-57 63,
 B. Rosenberger,
 Dipl.-Journalist, Tel. 39-29 00,
 S. Schmid M.A., Tel. 39-37 48

Journalistisches Seminar

- Besucheranschrift: Domus universitatis,
 Alte Universitätsstraße 17,
 Tel. 39-93 00, 39-93 01, Fax 39-93 02
- Institutsbibliothek Publizistik:
 Hedwig Schiffler, Tel. 39-32 09;
 Colonel-Kleinmann-Weg 2 (SB II),
 1. Stock, Mo-Do 9-18, Fr 9-14, in der vor-
 lesungsfreien Zeit Mo-Do 9-15, Fr 9-14

Psychologisches Institut

- Besucheranschrift: Staudingerweg 9
- Geschäftsführender Leiter:
Univ.-Prof. Dr. M. Hautzinger
- Institutssekretariat: Ursula Schack,
Tel. 39-22 50, Fax 39-24 80
- Prüfungsamt: Univ.-Prof. Dr. O. Ewert,
Tel. 39-24 43, Sekretariat: Iris Knorre,
Tel. 39-24 43, 39-33 73, Fax 39-37 05
- Univ.-Prof. auf Lebenszeit:
Dr. H. Benesch (pensioniert), Tel. 39-2442;
Dr. E. Christiansen (pensioniert),
Tel. 39-44 03;
Dr. O. Ewert, Tel. 39-24 43,
Sekretariat: Iris Knorre,
Tel. 39-24 43, 39-33 73, Fax 39-37 05;
Dr. W. D. Fröhlich, Tel. 39-22 50
Sekretariat: Ursula Schack,
Tel. 39-22 50, Fax 39-24 80;
Dr. M. Hautzinger, Tel. 39-23 44, Fax 39-46 23;

- Dr. A. Knapp, Tel. 39-31 03;
- Dr. H. W. Krohne, Tel. 39-25 99, Sekretariat:
N.N., Tel. 39-23 77, Fax 39-24 83;
N. Wermuth, Ph. D.,
Tel. 39-23 46, Fax 39-43 41
- Univ.-Prof. auf Zeit:
Dr. R. Ochsmann, Tel. 39-37 01
- Wiss. Mitarbeiter:
Dr. H.-J. Bergmann, S. Branke,
Dr. Th. Franke, J. Fuchs, Dr. P. Glanzmann,
A. Henneberger, Dr. M. Hock, Dr. M. Juris,
Dr. C.-W. Kohlmann, R. Kuras, I. Lindner,
Dr. U. Luka-Krausgrill, Dr. A. Mattenklott,
Dr. P. Schaffner, Dr. R. Schumann-Heng-
steler, K. Slangen, Dr. J. Thomas, J. Voll-
enweider, Dr. G. Vossel, Dr. H. Zimmer
- Institutsbibliothek:
Gerlinde Todt, Tel. 39-46 24,
A. Weber, Tel. 39-43 16; Staudingerweg 9,
03-319, Mo-Do 9-18, Fr 10-16

Personalteil**Bedienstete der Universität****Professoren***Universitätsprofessoren auf Lebenszeit*

- BENESCH, Hellmuth, Dr. phil., *Psychologie*, Tel. 39-24 42 (pensioniert), Staudingerweg 9. Privat: Rheinblick 16, 55263 Wackernheim, Tel. (0 61 32) 53 06
- BUCHHEIM, Hans, Dr. phil., *Politikwissenschaft*, Tel. 39-54 78 (emeritiert), Colonel-Kleinmann-Weg 2 (SB II), 05-433. Privat: Weidmannstr. 35, 55131 Mainz, Tel. 8 27 47
- CHRISTIANSEN, Ewald, Dr. phil., *Psychologie*, Tel. 39-44 03 (pensioniert), Staudingerweg 9. Privat: Kartaus 3, 55131 Mainz, Tel. 8 27 55
- CYFFER, Norbert, Dr. phil., *Afrikanische Philologie*, Tel. 39-24 14, Forum 6, R 00-611, Sprechstd. nach den Veranstaltungen. Privat: Probststr. 11, 55128 Mainz, Tel. 3 51 72

- DAMBMANN, Gerhard, Dr. jur., *Publizistik/Journalistik*, Tel. 39-93 06 (pensioniert), Alte Universitätsstraße 17 (Domus universitatis), Sprechstd. nach Anmeldung im Sekretariat. Privat: Curt-Goetz-Straße 20, 55127 Mainz, Tel. 47 67 15
- EWERT, Otto, Dr. phil., *Psychologie*, Tel. 39-24 43, Staudingerweg 9, 03-132, Sprechstd. n. V.
- FALTER, Jürgen, Dr. rer. pol., *Politikwissenschaft*, Tel. 39-26 61, Colonel-Kleinmann-Weg 2 (SB II) 05-154, Sprechstd. n. V. Privat: Waldstraße 8, 82152 Krailling
- FRÖHLICH, Werner, Dr. phil., *Psychologie*, Tel. 39-22 50, Staudingerweg 9, 02-627, Sprechstd. n. V. Privat: Göttelmannstraße 41, 55131 Mainz, Tel. 83 97 77
- GARZÓN VALDÉS, Ernesto, Dr. phil., *Politikwissenschaft*, Tel. 39-31 42 (pensioniert)

- niert), Colonel-Kleinmann-Weg 2 (SB II), 05-443. Privat: Hohenzollernstraße 19, 53173 Bonn, Tel. (02 28) 35 52 08
- GERHARDT, Rudolf, Dr. jur., *Publizistik/Journalistik*, Tel. 39-93 04, Alte Universitätsstraße 17 (Domus universitatis), Sprechstd. nach Anmeldung im Sekretariat. Privat: Kirchbühlstraße 6, 77815 Bühl, Tel. (0 72 23) 2 69 94
- GILLESSEN, Günther, Dr. phil., *Publizistik/Journalistik*, Tel. 39-93 05, Alte Universitätsstr. 17 (Domus universitatis), Sprechstunde nach Anmeldung im Sekretariat
- GROHS, Gerhard, Dr. jur., Dipl.-Soziologe, *Soziologie*, Tel. 39-25 42, Forum 6, R 00-651, Sprechstd. nach den Vorlesungen. Privat: Am Jungstück 42a, 55130 Mainz, Tel. 8 61 08
- HAUTZINGER, Martin, Dr. phil., *Psychologie*, Tel. 39-23 44, Staudingerweg 9, 03-227, Sprechstd. n. V.
- HRADIL, Stefan, Dr. phil., *Soziologie*, Tel. 39-26 92, Colonel-Kleinmann-Weg 2 (SB II) 04, Sprechstd. Di 10-12. Privat: Draiser Straße 84, 55128 Mainz, Tel. 36 57 71
- KEPPLINGER, Hans Mathias, Dr. phil., *Publizistik*, Tel. 39-25 94, Colonel-Kleinmann-Weg 2 (SB II), 01-000, Sprechstd. Mi 11-13 (Anmeldung im Sekretariat). Privat: Am Rosengarten 23, 55131 Mainz, Tel. 83 13 92
- KNAPP, Andreas, Dr. rer. nat., *Psychologie für Pädagogen*, Tel. 39-31 03, Staudingerweg 9, 05-131, Sprechstd. n. V.
- KOHL, Karl-Heinz, Dr. phil., *Ethnologie*, 39-27 98, Forum 6, 00-646, Sprechstd. nach Anmeldung im Sekretariat. Privat: Oranienstr. 35, 55124 Mainz, Tel. 4 57 98
- KROHNE, Heinz Walter, Dr. rer. nat., *Psychologie*, Tel. 39-25 99, Staudingerweg 9, 02-233, Sprechstd. n. V. Privat: Heddesheimer Straße 40, 55452 Guldenthal, Tel. (0 67 07) 15 95
- KUNCZIK, Michael, Dr. rer. pol., *Publizistik*, Tel. 39-52 64, Colonel-Kleinmann-Weg 2 (SB II), 02-000, Sprechstd. n. V. Privat: Richard-Schirrmann-Straße 14-16, 55122 Mainz
- LANDWEHRMANN, Friedrich, Dr. rer. pol., Dipl.-Kaufmann, *Soziologie*, Tel. 39-25 68, Colonel-Kleinmann-Weg 2 (SB II) 04, Sprechstd. n. V. Privat: Parkstr. 18, 65189 Wiesbaden, Tel. (06 11) 37 67 88
- MOLS, Manfred, Dr. phil., *Politikwissenschaft*, Tel. 39-27 28, Colonel-Kleinmann-Weg 2 (SB II), 05-321, Sprechstd. Mi 14-15. Privat: Im Rheinblick 17, 55413 Weiler, Tel. (0 67 21) 3 28 78
- MÜLLER, Ernst Wilhelm, Dr. phil., *Ethnologie*, (i.R.), Tel. 39-48 13, Forum 6, R 00-636, Sprechstd. n. V. Privat: Im Münchfeld 23, 55122 Mainz
- NEDELMANN, Birgitta, Dr. phil., *Soziologie*, Tel. 39-52 70, Colonel-Kleinmann-Weg 2 (SB II) 04-442, Sprechstd. n. V. (Anmeldung im Sekretariat)
- NOELLE-NEUMANN, Elisabeth, Dr. phil., Dr. h. c., *Publizistik*, Tel. 39-25 57 (emeritiert), Colonel-Kleinmann-Weg 2 (SB II), 00-000, Sprechstd. n. V. (Anmeldung im Sekretariat). Privat: Seeweg 14, 78476 Alvensbach, Tel. (0 75 33) 80 50
- RICKER, Reinhart, Dr. jur., M.A., *Publizistik/Journalistik*, Tel. 39-59 38, Colonel-Kleinmann-Weg 2 (SB II), 00-000. Privat: Schumannstraße 8, 60325 Frankfurt, Tel. (0 69) 74 77 21
- SCHLAU, Wilfried, Dr. agr., *Soziologie/Sozialgeschichte*, Tel. 39-27 32 (emeritiert), Am Pulverturm 1, Sprechstd. n. V. Privat: Lochmühlenweg 2a/Am Bornberg, 61381 Friedrichsdorf, Tel. (0 61 72) 52 07
- SCHWÄGLER, Georg, Dr. phil., *Soziologie*, Tel. 39-24 44, Colonel-Kleinmann-Weg 2 (SB II) 04, Sprechst. n. V. Privat: Gaisbergstr. 39, 69115 Heidelberg, Tel. (0 62 21) 2 00 25
- STRECKER, Ivo, Dr. phil., *Ethnologie*, Tel. 39-28 70, Forum 6, R -00-651, Sprechstd. n. V. Privat: Redecke, Zum Hainteich 27, 49326 Melle, Tel. (0 54 28) 6 80
- WEIDENFELD, Werner, Dr. phil., *Politik-*

wissenschaft, Tel. 39-21 50, Colonel-Kleinmann-Weg 2 (SB II), 00-345, Sprechstd. Di 16-17 u.n. V.

WERMUTH, Nanny, Ph. D., *Psychologische Methodenlehre*, Tel. 39-23 46, Staudingerweg 9, 02-431, Sprechstd. n. V. Privat: Stahlbergstr. 6, 55131 Mainz, Tel. 5 31 98

WILKE, Jürgen, Dr. phil., *Publizistik*, Tel. 39-25 39, Colonel-Kleinmann-Weg 2 (SB II), 01-000, Sprechstd. n. V. (Anmeldung im Sekretariat), Tel. 39-37 22. Privat: Richard-Schirrmann-Straße 8, 55122 Mainz

Fiebiger-Professur/

Universitätsprofessor auf Zeit

OCHSMANN, Randolph, Dr. phil., *Psychologie*, Tel. 39-37 01, Staudingerweg 9, 03-233. Privat: Karl-Zörgiebel-Straße 18, 55128 Mainz

Hochschuldozent auf Lebenszeit

PRIGGE, Wolfgang-Ulrich, apl. Prof., Dr. rer. soc., Dipl.-Soziologe, *Soziologie*, Tel. 39-34 38, Colonel-Kleinmann-Weg 2 (SB II) 04, Sprechst. n. V. Privat: Rupt-sur-Moselle-Straße 18, 55271 Stackeden-Elsheim, Tel. (0 61 36) 77 54

Hochschuldozenten auf Zeit

GLANZMANN Peter, Dr. rer. nat., Dipl.-Psych., *Psychologie*, Tel. 39-24 23, Staudinger Weg 9, 02-123. Privat: Auf der langen Lein 56, 55120 Mainz

VOSSEL, Gerhard, Dr. rer. nat., Dipl.-Psych., *Psychologie*, Tel. 39-28 97, Staudingerweg 9, 02-617. Privat: Beethovenstraße 25, 55130 Mainz

Außerplanmäßige Professoren

HENNEN, Manfred, Dr. phil., Dipl.-Volkswirt, Akad. Direktor, *Soziologie*, Tel. 39-54 24, Forum universitatis 1, Zi. 126, Sprechst. n. Anmeldung Mo 10-12. Privat: Auf der Leimkaut 1, 65321 Heidenrod/Martenroth, Tel. (0 67 72) 67 91

PRIGGE, Wolfgang-Ulrich, Hochschuldozent, Dr. rer. soc., Dipl.-Soziologe, *Soziologie*, Tel. 39-34 38, Colonel-Kleinmannweg 2 (SB II), Sprechst. n. V. Privat: Ruptsur-Moselle-Straße 18, 55271 Stackeden-Elsheim, Tel. (0 61 36) 77 54

SCHMIED, Gerhard, Dr. phil., Akad. Direktor, *Soziologie*, Tel. 39-27 97, Colonel-Kleinmann-Weg 2, SB II 04, Sprechstd. Do 15-16. Privat: Berliner Ring 60, 68519 Viernheim, Tel. (0 62 04) 7 84 48

Privatdozenten

DRECHSEL, Paul, Dr. phil., *Ethnologie und Afrika-Studien*, Tel. 39-27 98, Institut für Ethnologie und Afrika-Studien. Privat: Forum 6

MATTENKLOTT, Axel, Dr. rer. nat., *Psychologie*, Tel. 39-28 88, Staudingerweg 9, 02-125. Privat: Hugo-Sinzheimer-Straße 16, 60437 Frankfurt

STRECK, Bernhard, Dr. phil., *Ethnologie*, Tel. 39-28 70, Forum 6, 00-. Privat: Bahnhof Nieder-Ofleiden, 35315 Homberg/Ohm, Tel. (0 64 29) 14 67

Wissenschaftliche Assistenten

BERGMANN, Hans-Jürgen, Dr. rer. nat., Dipl.-Psych., *Psychologie*, Tel. 39-27 95, Staudingerweg 9, 02-127. Privat: Friedenstr. 11a, 55270 Schwabenheim, Tel. (0 61 30) 81 51

BROSIUS, Hans-Bernd, Dr. phil., Dipl.-Psych., *Publizistik*, Tel. 39-52 63, Colonel-Kleinmann-Weg 2 (SB II), 02-000. Privat: Parcusstr. 4, 55116 Mainz, Tel. 22 71 94

FRANKE, Thomas W., Dr. phil., Dipl.-Psych., *Psychologie*, Tel. 39-24 42, Staudingerweg 9, 03-219. Privat: Taunusstraße 11, 55118 Mainz

JÄCKEL, Michael, Dr. phil., *Soziologie*, Tel. 39-31 55, Colonel-Kleinmann-Weg 2, SB II 04, Sprechst. Mo 14-16. Privat: Moselstraße 41, 55262 Heidesheim

KOHLMANN, Carl-Walter, Dr. phil., Dipl.-Psych., *Psychologie*, Tel. 39-24 84, Stau-

dingerweg 9, 02-332. Privat: Neue Mainzer Straße 119, 55129 Mainz

THOMAS, Joachim, Dr. phil., Dipl.-Psych., *Psychologie*, Tel. 39-37 06, Staudingerweg 9, 03-127. Privat: Stefan-Zweig-Straße 18, 55122 Mainz, Tel. 38 40 34

ZIMMER, Heinz, Dr. rer. nat., Dipl.-Psych., *Psychologie*, Tel. 39-37 03, Staudingerweg 9, 02-615. Privat: Karl-Zörgiebel-Straße 6, 55128 Mainz

Hochschulassistenten

LUKA-KRAUSGRILL, Ursula, Dr. phil., Dipl.-Psych., *Psychologie*, Tel. 39-37 07, Staudingerweg 9, 03-221. Privat: Altmünsterstraße 6, 55128 Mainz

NEUBERT, Dieter, Dr. phil., Tel. 39-59 33, Institut für Ethnologie und Afrika-Studien. Privat: Astheimer Weg 31, 55130 Mainz, Tel. 8 70 74, Fax: 88 16 77

SCHUMANN-HENGSTELER, Ruth, Dr. phil., Dipl.-Psych., *Psychologie*, Tel. 39-21 32, Staudingerweg 9, 03-133. Privat: An der Bruchspitze 51, 55122 Mainz

WINKLER, Jürgen, Dr. phil., *Politikwissenschaft*, 39-54 77, Colonel-Kleinmann-Weg 2 (SB II), 05-141. Privat: Schleiergervann 7, 55246 Mainz-Kostheim

Wissenschaftliche Mitarbeiter

BATHELT, Anke, M.A., Tel. 39-44 18, Colonel-Kleinmann-Weg 2 (SB II), 2. Stock. Privat: Kästrich 33, 55116 Mainz, Tel. 23 11 92

BECKER, Astrid, Dipl.-Päd., *Politikwissenschaft*, Tel. 39-46 33, Institut für Politikwissenschaft, Forschungsgruppe Jugend und Europa, Staudinger-Weg 25

BECKER, Michael, Dr. phil., *Politikwissenschaft*, Tel. 39-54 76, Colonel-Kleinmann-Weg 2 (SB II), 05-133. Privat: Breidenbacher Str. 15, 55116 Mainz, Tel. 23 40 83

BENDER, Wolfgang, Dr. phil., Tel. 39-33 49, Institut für Ethnologie und Afrika-Studien. Privat: Luxemburgplatz 3, 65185 Wiesbaden, Tel. (06 11) 37 61 63

BIRLE, Peter, M.A., Tel. 39-59 47, Institut für Politikwissenschaft, Colonel-Kleinmann-Weg 2 (SB II), 05-323, Sprechstd. Mi 14-16. Privat: Draiser Straße 136 B, 55128 Mainz, Tel. 36 66 86

BLANK, Christl, Dr. phil., Akad. Oberrätin, *Politikwissenschaft*, Tel. 39-29 95, Colonel-Kleinmann-Weg 2 (SB II), 05-153, Sprechstd. Mo, Fr 10-12. Privat: Heddesheimer Weg 2, 55270 Essenheim, Tel. (0 61 36) 8 83 48

BLEH, Wolfgang, M.A., Tel. 39-44 80, Colonel-Kleinmann-Weg 2 (SB II), 2. Stock. Privat: Hadergasse 6, 55288 Gabsheim

BODEMER, Klaus, Dr. phil., Akad. Direktor, *Politikwissenschaft*, Tel. 39-59 56 (z. Zt. beurlaubt), Institut für Politikwissenschaft, Colonel-Kleinmann-Weg 2 (SB II). Privat: Bonifatiusplatz 1a, 55118 Mainz, Tel. 61 44 21

BORINSKI, Philipp, Ph.D., *Politikwissenschaft*, Tel. 39-3450, Colonel-Kleinmann-Weg 2 (SB II), 05-633

BRANDSTETTER, Anna-Maria, Dr. phil., M.A., Akad. Rätin, Tel. 39-59 33, Institut für Ethnologie und Afrika-Studien. Privat: Am Kaiser-Friedrich-Bad 7, 65183 Wiesbaden, Tel. (06 11) 30 92 16

BRANKE, Sylvia, Dipl.-Psych., *Psychologie für Pädagogen*, Tel. 39-31 05, Staudingerweg 9, 05-127. Privat: Große Seestraße 63, 60486 Frankfurt

BREUER, Marianne, M.A., *Politikwissenschaft*, Tel. 39-54 76, Colonel-Kleinmann-Weg 2 (SB II), 05-131, Sprechstd. Mo 10.30–11.30. Privat: An den Sandkauten 10, 55129 Mainz, Tel. 58 29 63

CZAPLICKI, Andreas, M. A., Tel. 39-42 90, Colonel-Kleinmann-Weg 2 (SB II), 2. Stock. Privat: Im kleinen Ramsee 8, 65428 Rüsselsheim

DRECHSEL, Paul, Privatdozent, Dr. phil., *Ethnologie*, Tel. 39-27 98 (beurlaubt), Institut für Ethnologie und Afrika-Studien

EHMIG, Simone Christine, M. A., Tel.

- 39-21 76, Colonel-Kleinmann-Weg 2 (SB II), 01-000. Privat: An der Riegelspforte 9, 55128 Mainz, Tel. 36 18 91
- EPS, Peter, M. A., Tel. 39-52 22, Colonel-Kleinmann-Weg 2 (SB II), 01-000. Privat: Nahestraße 4, 55118 Mainz, Tel. 67 57 26
- FUCHS, Joachim, Dipl.-Psych., *Psychologie*, Tel. 39-24 85, Staudingerweg 9, 02-232. Privat: Untere Klepp 3, 55758 Vollmersbach, Tel. (0 67 81) 3 66 28
- GEHRING, Uwe W., Dipl.-Pol., *Politikwissenschaft*, Tel. 39-54 85, Colonel-Kleinmann-Weg 2 (SB II), 05-143, Sprechstd. n. V. Privat: Autunstr. 5, 55218 Ingelheim, Tel. (0 61 32) 13 62
- GLAAB, Manuela, M.A., Politikwissenschaft, Tel. 39-37 82, Colonel-Kleinmann-Weg 2 (SB II), 05-543, Sprechstd. Di 9-11
- HARDT, Jochen, Dipl.-Psych., *Politikwissenschaft*, Tel. 39-54 76, Colonel-Kleinmann-Weg 2 (SB II), 05-144. Privat: Rheinstr. 28, 55283 Nierstein, Tel. (0 61 33) 5 75 35
- HARTMANN, Thomas, M.A., Tel. 39-93 03, Alte Universitätsstraße 17 (Domus universitatis). Privat: Laubestr. 20, 60594 Frankfurt/Main, Tel. (0 69) 61 18 31
- HEINTZEL, Alexander, M.A., Tel. 39-44 80, Colonel-Kleinmann-Weg 2 (SB II), 02-000. Privat: Obere Waldstraße 17, 55257 Budenheim, Tel. (0 61 39) 81 86
- HENNEBERGER, Anton, Dipl.-Psych., *Psychologie*, Tel. 39-22 45, Staudingerweg 9, 03-131. Privat: Hans-Böckler-Straße 37, 55128 Mainz
- HENNEN, Manfred, apl.-Prof., Dr. phil., Dipl.-Volkswirt, Akad. Direktor, *Soziologie*, Tel. 39-54 24, Forum universitatis 1, Zi. 126, Sprechst. n. Anmeldung Mo 10-12. Privat: Auf der Leimkaut 1, 65321 Heidenrod/Martenroth, Tel. (0 67 72) 67 91
- HERZER, Manfred, Dr. phil., M. A., *Soziologie*, Tel. 39-32 06, Colonel-Kleinmann-Weg 2, SB II 04, Sprechstd. Mo 16-17
- HENSCHEL, Thomas R., Dr. phil., M.A., *Politikwissenschaft*, Tel. 39-46 33, Institut für Politikwissenschaft, Forschungsgruppe Jugend und Europa, Staudinger-Weg 25
- HILDEBRANDT, Hans-Jürgen, Dr. phil., Tel. 39-59 33, Institut für Ethnologie und Afrika-Studien. Privat: Hauptstraße 18, 55283 Nierstein, Tel. (0 61 33) 6 12 47
- HILLENBRAND, Olaf, M.A., *Politikwissenschaft*, Tel. 39-34 50, Institut für Politikwissenschaft, Forschungsgruppe Europa, Colonel-Kleinmann-Weg 2 (SB II), 05-631
- HOCK, Michael, Dr. phil., Dipl.-Psych., Akad. Rat, *Psychologie*, Tel. 39-27 94, Staudingerweg 9, 02-223. Privat: Wakkernheimer Weg 7, 55262 Heidesheim
- IBEL, Matthias, Ass. jur., Tel. 39-37 47, Colonel-Kleinmann-Weg 2 (SB II), 00-000. Privat: Mainzer Landstraße 376, 60326 Frankfurt, Tel. (0 69) 73 66 48
- IMBUSCH, Peter, Dr. phil., Wiss. Ang., Tel. 39-32 41, Institut für Politikwissenschaft, Forschungsgruppe Unternehmerverbände im Cono Sur, Colonel-Kleinmann-Weg 2 (SB II), Zi. 05-442. Privat: Hegelstraße 45, 55122 Mainz, Tel. 32 08 66
- JANNING, Josef, M.A., Wiss. Ang., Politikwissenschaft, Tel. 39-34 50, Institut für Politikwissenschaft, Forschungsgruppe Europa, Colonel-Kleinmann-Weg 2 (SB II), 05-655
- JUNG, Christian, M.A., *Politikwissenschaft*, Tel. 39-34 50, Institut für Politikwissenschaft, Forschungsgruppe Europa, Colonel-Kleinmann-Weg 2 (SB II), 05-623
- JURIS, Michael, Dr. rer. nat., Dipl.-Psych., Akad. Oberrat, *Psychologie*, Tel. 39-26 22/51 23, Staudingerweg 9, 02-133. Privat: Liebfrauenplatz 2, 55116 Mainz
- KORTE, Karl-Rudolf, Dr. phil., Akad. Rat, *Politikwissenschaft*, Tel. 39-37 82, Institut für Politikwissenschaft, Forschungsgruppe Deutschland, Colonel-Kleinmann-Weg 2 (SB II), 05-555
- KURAS, Rolf, Dipl.-Psych., *Psychologie*, Tel. 39-24 22, Staudingerweg 9, 02-131. Privat: Poststraße 2, 56349 Kaub
- LAMP, Erich, Dr. phil., Akad. Rat, Tel.

- 39-57 63, Colonel-Kleinmann-Weg 2 (SB II), 01-000. Privat: Germanikusstraße 9, 55131 Mainz
- LAUTH, Hans-Joachim, Dr. phil., Wiss. Ang., Tel. 39-59 56, Institut für Politikwissenschaft, Colonel-Kleinmann-Weg 2 (SB II), 05-333. Privat: Ander Steige 1, 55126 Mainz
- LINDNER, Inge, Dipl.-Psych., *Psychologie*, Tel. 39-41 45, Staudingerweg 9, 02-621. Privat: Hainertrift 20, 63303 Dreieich-Buchsschlag
- LÖHR, Doris, M.A., Tel. 39-24 14, Institut für Ethnologie und Afrika-Studien. Privat: Drususstr. 8, 55131 Mainz, Tel. 57 11 55
- LOFINK, Harald, Dr. phil., Wiss. Ang., *Soziologie*, Tel. 39-47 92, Colonel-Kleinmann-Weg 2, SB II 04, Sprechstd. Fr 10-11. Privat: Frauensteiner Straße 60a, 65199 Wiesbaden, Tel. (06 11) 42 67 55
- LUTZ, Felix Ph., M.A., Wiss. Ang., *Politikwissenschaft*, Tel. 39-37 82, Institut für Politikwissenschaft, Forschungsgruppe Deutschland, Colonel-Kleinmann-Weg 2, 05-541
- MAREL, Klaus, Dr. phil., Dipl.-Sozialwissenschaftler, Wiss. Ang., *Soziologie*, Tel. 39-24 41, Colonel-Kleinmann-Weg 2 (SB II) 04, Sprechstd. Fr 10-12. Privat: Büttenweg 5, 55270 Essenheim, Tel. (061 36) 8 98 46
- MATTENKLOTT, Axel, Privatdozent, Dr. rer. nat., Dipl.-Psych., *Psychologie*, Tel. 39-28 88, Staudingerweg 9, 02-125. Privat: Hugo-Sinzheimer-Straße 16, 60437 Frankfurt
- MUSZINSKI, Heinzarnold, M.A., Wiss. Ang., Tel. 39-27 98/28 70, Institut für Ethnologie und Afrika-Studien, R 00-650, Sprechstd. nach den Lehrveranstaltungen u.n. V. Privat: Am Gonsenheimer Spieß 16, 55122 Mainz, Tel. 38 16 47
- REIN, Anette, M.A., Tel. 39-33 49, Institut für Ethnologie und Afrika-Studien. Privat: Talsstraße 79, 86381 Krumbach, Tel. (0 82 82) 13 67
- REIN, Thomas, M.A., *Soziologie*, Tel. 39-23 83, Colonel-Kleinmann-Weg 2, SB II 04, Sprechst. Mo 10-12. Privat: Kantstraße 10, 65462 Ginsheim-Gustavsburg, Tel. (0 61 44) 3 22 61
- ROSENBERGER, Bernhard, Dipl.-Journalist, Tel. 39-29 00, Colonel-Kleinmann-Weg 2 (SB II), 1. Stock. Privat: Rüsselsheimer Allee 88, 55130 Mainz, Tel. 88 16 90
- SCHAFFNER, Paul, Dr. phil., Dipl.-Psych., Akad. Rat, *Psychologie*, Tel. 39-44 03, Staudingerweg 9, 03-231
- SCHILD, Ulla, Dr. phil., M.A., Wiss. Ang., Tel. 39-59 33, Institut für Ethnologie und Afrika-Studien, R -00-623, Sprechstd. nach den Lehrveranstaltungen. Privat: Am Schinnergraben 86, 55129 Mainz, Tel. 59 38 28
- SCHMID, Sigrun, M.A., Tel. 39-37 48, Colonel-Kleinmann-Weg 2 (SB II), 01-000. Privat: Mailandsgasse 14, 55116 Mainz, Tel. 23 02 27
- SCHMIDT, Bettina, M.A., *Ethnologie*, Tel. 39-27 98 (beurlaubt), Institut für Ethnologie und Afrika-Studien
- SCHMIED, Gerhard, apl. Prof., Dr. phil., Akad. Direktor, *Soziologie*, Tel. 39-27 97, Colonel-Kleinmann-Weg 2 (SB II) 04, Sprechstd. Do 15-16. Privat: Berliner Ring 60, 68519 Viernheim, Tel. (0 62 04) 7 84 48
- SCHMITT, Annette, M.A., *Politikwissenschaft*, Tel. 39-54 76, Colonel-Kleinmann-Weg 2 (SB II), 05-131. Privat: Römerberg 3, 65183 Wiesbaden, Tel. (06 11) 30 58 82
- SCHNEIDER, Peter, M.A., *Soziologie*, Tel. 39-52 70, Colonel-Kleinmann-Weg 2 (SB II) 04, Sprechstd. Di 15-16. Privat: Rubensallee 69, 55127 Mainz, Tel. 7 38 21
- SCHUMANN, Siegfried, Dr. phil., *Politikwissenschaft*, Tel. 39-54 78, Colonel-Kleinmann-Weg 2 (SB II), 05-151. Privat: Langgasse 34, 55234 Bechtolsheim, Tel. (0 67 33) 87 95
- SCHWENK, Otto G., Dipl.-Soz., *Soziologie*, Tel. 39-47 92, Colonel-Kleinmann-Weg 2, SB II 04, Sprechstd. Di 12-13
- SLANGEN, Kerstin, Dipl.-Psych., *Psycholo-*

- gie, Tel. 39-26 83, Staudingerweg 9, 02-219.
Privat: Zörgiebelstr. 14, 55128 Mainz
- STRECKER, Sigrid, M.A., *Politikwissenschaft*, Tel. 39-4633, Institut für Politikwissenschaft, Forschungsgruppe Jugend und Europa, Staudinger-Weg 25
- SUDEK, Rolf, Dr. phil., Dipl.-Sozialwissensch., Wiss. Ang., *Soziologie*, Tel. 39-31 55, Colonel-Kleinmann-Weg 2, SB II 04, Sprechst. Do 10-12. Privat: Theodor-Fliedner-Str. 23, 55218 Ingelheim, Tel. (0 61 32) 8 69 02
- THAM, Barbara, M.A., *Politikwissenschaft*, Tel. 39-46 33, Institut für Politikwissenschaft, Forschungsgruppe Jugend und Europa, Staudinger-Weg 25
- THIERY, Peter, M.A., Wiss. Ang., Tel. 39-33 89, Institut für Politikwissenschaft, Colonel-Kleinmann-Weg 2 (SB II), Zi. 05-331. Privat: Hindenburgstraße 20, 55118 Mainz, Tel. 63 28 93
- THIMMEL, Andreas, M.A., *Politikwissenschaft*, Tel. 39-46 33, Institut für Politikwissenschaft, Forschungsgruppe Jugend und Europa, Staudinger-Weg 25
- TUREK, Jürgen, M.A., *Politikwissenschaft*, Forschungsgruppe Europa, Colonel-Kleinmann-Weg 2 (SB II), 05-643
- WAGNER, Christoph, M.A., Tel. 39-32 41, Institut für Politikwissenschaft, Forschungsgruppe Unternehmensverbände im Cono Sur, Colonel-Kleinmann-Weg 2 (SB II), Zi. 05-442
- WEIER, Hans-Ingolf, Dr. phil., Tel. 39-24 14, Institut für Ethnologie und Afrika-Studien. Privat: Augustinerstraße 7, 55116 Mainz, Tel. 22 42 30
- WISSENBACH, Uwe, M.A., *Politikwissenschaft*, Forschungsgruppe Europa, Colonel-Kleinmann-Weg 2 (SB II), 05-241

Nichtbedienstete Lehrkräfte und Lehrbeauftragte

Honorarprofessoren

- DAUER, Alfons, Dr. phil., Prof. an der Hochschule für Musik und darstellende Kunst, *Ethnologie, insbesondere Musikethnologie*, Tel. 39-27 98. Privat: Brandhofgasse 19, A-8010 Graz, Tel. (00 43-3 16) 3 20 53
- FISCHER, Per, Dr. phil., Botschafter a.D., *Politikwissenschaft*, Tel. 39-54 78, Institut für Politikwissenschaft, Colonel-Kleinmann-Weg 2 (SB II), 05-433. Privat: Poppelsdorfer Allee 66, 53115 Bonn, Tel. (02 28) 65 59 39
- SCHUBNELL, Hermann, Dr. rer. pol., *Soziologie, Bevölkerungswissenschaft*. Privat: Steinhalde 36, 79117 Freiburg-Ebnet, Tel. (07 61) 6 52 20
- ADLER, Matthias, Dr. med., Tel. 39-27 98, Institut für Ethnologie und Afrika-Studien. Privat: Kaiser-Friedrich-Ring 53, 65185 Wiesbaden, Tel. (06 11) 84 07 98
- ALTMAYER-BAUMANN, Sabine, M.A., *Soziologie*, Institut für Soziologie. Privat: Ringstraße 30, 55543 Bad Kreuznach
- ANGRES, Volker, M.A., *Fernsehen*, Institut für Publizistik
- ARNOLD, Bernd-Peter, *Hörfunk*, Institut für Publizistik
- BENECKE, Margit, *Hörfunk, Publizistik/Journalistik*
- BRAUBURGER, Stephan, M.A., Institut für Politikwissenschaft. Privat: Zanggasse 32, 55116 Mainz, Tel. 22 73 25
- BRINK, Marianne, Dr. phil., Dipl.-Pol., *Fernsehen*, Institut für Publizistik
- BROSCH, Dieter, Dr. jur., Dipl. Psych., *Psychologie*

Lehrbeauftragte

- ABDELHAMID, Rames, M.A., *Soziologie*, Institut für Soziologie. Privat: Scheurenweg 16, 55278 Mommenheim

- BUCHHOLZ, Axel, *Hörfunk, Publizistik/ Journalistik*
- BÜLOW, Ulrich, *Öffentlichkeitsarbeit*, Institut für Publizistik
- CZERNIK-SCHILD, Godehard, Tel. 39-59 33, Institut für Ethnologie und Afrika-Studien. Privat: Am Schinnergraben 86, 55129 Mainz, Tel. 9 38 28
- DIETZ-LENSEN, Matthias, M.A., Tel. 39-27 99, Institut für Ethnologie und Afrika-Studien. Privat: Gemeindehohl 22, 55127 Mainz, Tel. 47 74 43
- EISERT, Susanne, Dipl.-Psych., *Psychologie*
- ESSEL, Erich, Pfarrer, Tel. 39-27 98, *Afrikanische Philologie*. Privat: Kapellenstraße 8, 67551 Worms, Tel. (0 62 41) 3 36 22
- FÄHNDRICH, Winfried, Dr. phil., Dipl.-Psych., *Statistik*, Institut für Publizistik. Privat: Veilchenweg 13, 55126 Mainz, Tel. 47 32 17
- FRITZEN, Michael, Dr. phil., *Presse*, Institut für Publizistik/Journalistenausbildung
- GÄRTNER, Hans-Dieter, Dr. phil., M.A., *Öffentlichkeitsarbeit*, Institut für Publizistik
- GEIDER, Thomas, Dr. phil., M.A., *Afrikanische Philologie*, Tel. 39-24 14, Institut für Ethnologie und Afrika-Studien. Privat: Holzgasse 7-11, 50676 Köln, Tel. (02 21) 24 29 77
- GROHS, Elisabeth, Dr. phil., M.A., *Afrikanische Sprachkurse, Ethnologie*, Tel. 39-25 42. Privat: Am Jungstück 42a, 55130 Mainz, Tel. 8 61 08
- GUTH, Wolfgang, Dr. med., *Ärztlicher Direktor Landesnervenklinik, Alzey, Psychologie*
- HABERER, Annonciata, Tel. 39-24 14, Institut für Ethnologie und Afrika-Studien. Privat: Hegelstr. 51, 55122 Mainz, Tel. 3 11 56
- HARTUNG, Uwe, M.A., Tel. 39-26 77, Colonel-Kleinmann-Weg 2 (SB II), 00-000. Privat: Eschenweg 6, 55128 Mainz, Tel. 36 52 70
- HAUCK, Gerhard, Privatdozent, Dr. phil., Tel. 39-28 70, Institut für Ethnologie und Afrika-Studien. Privat: Colmarer Straße 88, 76829 Landau, Tel. (0 63 41) 3 15 50
- HEINRICHS, Hans-Jürgen, Dr. phil., *Ethnologie*, Tel. 39-27 98, Institut für Ethnologie und Afrika-Studien. Privat: Bäckerweg 32, 60316 Frankfurt, Tel. (0 69) 44 60 85
- HELMCKE, Thomas, Regierungsrat, Dipl.-Volkswirt, *Soziologie*, Institut für Soziologie. Privat: Münsterstraße 10, 55116 Mainz, Tel. 23 36 27
- IMBUSCH, Peter, Dr. phil., Tel. 39-32 41, Institut für Politikwissenschaft. Privat: Hegelstraße 45, 6500 Mainz, Tel. 32 08 66
- KALT, Gero, *Medienkritik*, Institut für Publizistik
- KALVELAGE, Peter, M.A., Tel. 39-33 49, Institut für Ethnologie und Afrika-Studien. Privat: Hammergasse 55, 55218 Ingelheim, Tel. (0 61 32) 72 33
- KREITER, Franz, Akad. Oberrat a.D., *Politikwissenschaft*, Tel. 39-26 61, Institut für Politikwissenschaft, Colonel-Kleinmann-Weg 2 (SB II) 5. Stock. Privat: Friedensstraße 19, 55270 Schwabenheim, Tel. (0 61 30) 77 10
- KURZ-GIESELER, Stephan, Institut für Politikwissenschaft. Privat: Lenaueweg 4, 55127 Mainz, Tel. 7 23 50
- LENNERT, Gernot, Dr. phil., Tel. 39-27 28, Institut für Politikwissenschaft. Privat: Ernst-Reuter-Str. 38, 55130 Mainz, Tel. 88 19 03
- LINK, Rudolf, Dipl.-Soz., *Soziologie*, Institut für Soziologie. Privat: Obere Eckenbergstraße 48, 74740 Adelsheim, Tel. (0 62 91) 21 54
- LINKE, Wilfried, Professor, Dr. rer. pol., *Soziologie*, Institut für Soziologie. Privat: Fasaneriestraße 14, 65195 Wiesbaden, Tel. (06 11) 46 11 65
- MAJURA, Isaak, Tel. 39-24 14, Institut für Ethnologie und Afrika-Studien. Privat: Benediktusgarten 3, 55411 Bingerbrück, Tel. (0 67 21) 3 27 17
- MANDRELLA, Eckhard, *Politikwissenschaft*, Tel. 39-26 60, Institut für Politik-

- wissenschaft, Studium generale. Privat: Münsterstr. 8, 55116 Mainz, Tel. 9 91 78
- MATHES, Rainer, Dr. phil., M.A., *Publizistik*, Colonel-Kleinmann-Weg 2 (SB II)
- MAYR, Thomas, Dr. med., M.A., Tel. 39-27 98, Institut für Ethnologie und Afrika-Studien. Privat: Raiffeisenstraße 4, 67808 Imsweiler, Tel. (0 63 61) 75 71
- MÜLLER, Doris, Dipl.-Math., *Psychologische Methodenlehre, EDV*, Tel. 39-28 24, Zentrum für Datenverarbeitung
- MEUSCH, Andreas, M.A., *Politikwissenschaft*, 39-21 50, Colonel-Kleinmann-Weg 2, SB II, 5. Stock
- NILGES, Paul, Dipl.-Psych., *Psychologie*
- NOWAK, Werner, Dr. rer. pol., *Politikwissenschaft*, Tel. (06 11) 75 21 50, Institut für Politikwissenschaft. Privat: Ostpreußenstr. 34a, 65207 Wiesbaden, Tel. (06 11) 54 11 98
- OGUNSANWO, Idayat Abosede Morenike, *Afrikanische Philologie*, Tel. 39-24 14, Institut für Ethnologie und Afrika-Studien. Privat: Studentenwohnheim Inter II, Jakob-Welder-Weg 30-40, Zimmer 325, 55128 Mainz
- OPITZ, Gerhard, *Hörfunk*, Institut für Publizistik
- PAMPUS, Karl-Heinz, Dr. phil., Tel. 39-33 49, Institut für Ethnologie und Afrika-Studien. Privat: Ostpreußenstraße 12, 60388 Frankfurt, Tel. (0 61 09) 3 25 63
- PIEPENSCHNEIDER, Melanie, Dr. phil., Tel. 39-21 50, Institut für Politikwissenschaft, Colonel-Kleinmann-Weg 2 (SB II). Privat: An der Buschdorfer Burg 51, 53117 Bonn, Tel. (0 22 41) 24 62 50
- RADKE, Rudolf, *Fernsehen*, Institut für Publizistik
- RAHNER, Erwin, Dr. rer. pol., *Öffentlichkeitsarbeit*, Institut für Publizistik
- SCHMUCK, Otto, Dr. phil., Tel. 39-21 50, Institut für Politikwissenschaft. Privat: Langgasse 5, 53859 Niederkassel
- SCHRÖTER, Susanne, M.A., *Ethnologie*, Tel. 39-33 49, Institut für Ethnologie und Afrika-Studien. Privat: Untere Albrechtstr. 16, 65185 Wiesbaden, Tel. (06 11) 30 34 67
- SCHWARZ, Georg, Dr. rer. pol., *Politikwissenschaft*, Tel. 16 42 66, Institut für Politikwissenschaft. Privat: Mainzer Str. 27, 55278 Mommenheim, Tel. (0 61 38) 12 34
- SCHWARZ, Karl, Prof., Dr. rer. pol., *Soziologie, Bevölkerungswissenschaft*, Institut für Soziologie. Privat: Klopstockstraße 14, 65187 Wiesbaden, Tel. (06 11) 81 17 10
- STAAB, Joachim Friedrich, Dr. phil., M.A., Tel. 39-21 80, Institut für Publizistik. Privat: Südring 86, 55128 Mainz
- TALANGA, Nsanda José, *Afrikanische Philologie*, Tel. 39-24 14, Institut für Ethnologie und Afrika-Studien. Privat: Auf der Langen Lein 36, 55120 Mainz, Tel. 68 58 62
- THIMM, Andreas, M.A., *Politikwissenschaft*, 39-26 60, Institut für Politikwissenschaft. Privat: An der Klosterhecke 55, 55130 Mainz, 88 11 75
- VEEN, Hans-Joachim, Dr. phil., *Politikwissenschaft*, Tel. 39-26 61, Institut für Politikwissenschaft. Privat: Konrad-Adenauer-Stiftung, Rathausallee 12, 53757 St. Augustin, Tel. (0 22 41) 24 62 31
- VELDEN, Manfred, Prof., Dr. rer. nat., *Psychologie*
- VINSON, Heinz, Ing. grad., *Nachrichtentechnik*, Institut für Publizistik
- WAGNER, Christian, Dr., Tel. 39-33 62, Institut für Politikwissenschaft. Privat: Hauptstr. 82, 55120 Mainz, Tel. 68 39 42
- WAGNER, Christoph, M.A., Tel. 39-54 59, Institut für Politikwissenschaft. Privat: Bonifatiusplatz 1a, 55118 Mainz, Tel. 61 44 21
- WERMELSKIRCHEN, Axel, M.A., *Presse*, Institut für Publizistik
- WERNER, Konstanze, Dipl.-Volkswirtin, *Fernsehen*, Institut für Publizistik
- WOLF, Ulrike, M.A., Institut für Politikwissenschaft, Colonel-Kleinmann-Weg 2 (SB II), 05-432. Privat: Schloßstr. 47, 53115 Bonn
- ZIMMERLING, Ruth, Dr., Dipl.-Math., M.A., Institut für Politikwissenschaft. Pri-

vat: Am Gonsenheimer Spieß 8, 55122
Mainz, Tel. 38 44 75

Nichtbedienstete Professoren

GHEORGHIU, Vladimir, Dr. phil., *Psychologie* (beurlaubt)
PÜTZ, Arnold, Prof., Dr., *Psychologie*. Pri-

vat: Fachhochschule für Sozialwesen
Saarbrücken

THIEL, Josef Franz, Dr. phil., Direktor, *Ethnologie*, Tel. 39-28 70, Museum für Völkerkunde. Privat: Schaumainkai 29, 60594 Frankfurt, Tel. (0 69) 2 12 53 91

Lehrveranstaltungen

Politikwissenschaft/Sozialkunde

- Einführungsveranstaltung für Studienanfänger, Fach- und Hochschulortwechsler
J. Winkler
Di, 19. Oktober 1993, 14-16 P1

A. Thimmel
Kurs C: Do 10-12 SB II 03-436
J. Winkler
Kurs D: Mo 9-11 SB II 03-144

Vorlesungen

- 001 Europäische Staatstheorie von Platon bis Hegel 2-std.
H. Buchheim
Di 17-19 P2
- 002 Die soziale Basis rechtsextremer Parteien in Deutschland 2-std.
J. W. Falter
Mo 14-16 P204
- 003 Haupthindernisse auf dem Weg der europäischen Integration 2-std.
P. Fischer
Mi 12-13 P5
- 004 Lateinamerika im 19. Jahrhundert 1-std.
E. Garzón Valdés
Di 16-17 P2
- 005 Einführung in das politische System der Bundesrepublik Deutschland 2-std.
W. Weidenfeld
Di 11-13 P3

Seminare im Grundstudium

- 010 – 013 Statistik und Methoden der empirischen Sozialforschung 4-std.
U. W. Gehring
Kurs A: Mi 9-11 SB II 05-132
Kurs A: Do 9-11 SB II 05-132
J. Hardt
Kurs B: Mi 11-13 SB II 05-132
Kurs B: Fr 8.30-10 SB II 03-144
S. Schumann
Kurs C: Di 12-14
Kurs C: Do 12 s.t.-13.30 ReWi Hs VII
Kurs D: Di 18-20 SB II 03-152
Kurs D: Do 14.30-16 ReWi Hs VII
- 014 Hermeneutik 2-std.
M. Becker
Di 18-20 SB II 03-436
- 015 – 022 Das politische System der Bundesrepublik Deutschland 2-std.
M. Becker
Kurs A: Di 11-13 SB II 05-132
M. Breuer
Kurs B: Mi 8-10 P206
Kurs C: Mo. 8-10 P13
K.-R. Korte
Kurs D: Mo 9-10.30 SB II 05-132
Kurs E: Mo 11-13 SB II 05-132

Proseminare

- 006 – 009 Einführung in die Politikwissenschaft 2-std.
M. Breuer
Kurs A: Fr 9-11 SB II 05-432
Kurs B: Fr 13-15 SB II 03-444

- A. Schmitt*
Kurs F: Mo 16-18 SB II 03-134
Kurs G: Di 16-18 SB II 03-152
- J. Winkler*
Kurs H: Mi 9-11 SB II 05-432
- 023 – 026 Vergleichende
Regierungslehre 2-std.
P. Birle
Kurs A: Di 9-11 SB II 05-432
E. Garzón Valdés
Kurs B: Di 12-14 SB II 03-436
H.-J. Lauth
Kurs C: Do 11-13 SB II 05-432
U. Wolf
Kurs D: Mi 18-20 SB II 05-432
- 027 – 029 Internationale
Beziehungen 2-std.
K.-R. Korte
Kurs A: Mo 18-19.30 SB II 05-432
M. Piepenschneider
Kurs B: Di 19 s.t.-20.30 SB II 03-444
P. Thiery
Kurs C: Mi 11-13 SB II 05-432
- 030 – 034 Wirtschaft und
Gesellschaft 2-std.
H.-J. Lauth
Kurs A: Do 9-11 SB II 05-432
Kurs B: Do 14-16 SB II 05-432
A. Meusch
Kurs C: Di 19 s.t.-20.30 P 13
W. Nowak
Kurs D: Mo 18-19.30 SB II 03-436
A. Thimm
Kurs E: Mo 11 s.t.-12.30 P 207
- 035 – 039 Moderne Politische Theo-
rie 2-std.
M. Becker
Kurs A: Mo 12-14 SB II 05-432
Kurs B: Mo 16-18 SB II 05-432
S. Brauburger
Kurs C: Do 16-18 SB II 05-432
A. Schmitt
Kurs D: Mo 14-16 SB II 05-132
Kurs E: Mo 10-12 SB II 05-432
- Seminare im Hauptstudium**
- 040 Was heißt rational handeln? 2-std.
H. Buchheim
Di 19 s.t.-20.30 P 12
- 041 Gewerkschaften in Deutschland 2-std.
H. Buchheim
Mi 9.30-11 P 102
- 042 Aktuelle Verfassungsprobleme 2-std.
H. Buchheim
Mi 11-13 P 102
- 043 Empirische Politikforschung – metho-
dische Probleme 2-std.
J. W. Falter
Mo 18-20 SB II 05-132
- 044 Die Entwicklung des deutschen Partei-
ensystems von 1870 bis zur Gegenwart
II: Weimarer Republik 2-std.
J. W. Falter
Di 16-18 SB II 05-132
- 045 Chinas Stellung in der Welt 2-std.
P. Fischer
Mi 15-17 SB II 05-432
- 046 Literatur und Politik in Latein-
amerika 2-std.
E. Garzón Valdés
Di 14-16 O. w. noch bekanntgeg.
- 047 Demokratie und bürgerliche Verant-
wortung 2-std.
E. Garzón Valdés
Di 18-20 SB II 05-432
- 048 Deutsche Sprache in Europa: sprachli-
che Voraussetzungen und Integrations-
probleme auf dem Weg zur kollektiven
Identität der Europäer 2-std.
K.-R. Korte mit J. E. Schmidt
Mo 14-16 SB II 05-432
- 049 Entwicklungsperspektiven internatio-
naler Beziehungen 2-std.
H.-J. Lauth
Di 11-13 SB II 05-432
- 050 Methoden und Techniken zur Analyse
politischer Probleme II 2-std.
G. Schwarz
Mi 16.30-18 SB II 03-152

- 051 Rechtsradikale und rechtspopulistische Parteien in Westeuropa 2-std.
H. J. Veen
 Do 15-17 ReWi Hs VI
- 052 Wie Europa verfaßt sein soll 2-std.
W. Weidenfeld
 Di 14-16 SB II 05-432

- 053 Aktuelle Forschungsfragen der Politikwissenschaft 2-std.
W. Weidenfeld
 Di 19 s.t.-20.30 SB II 05-132

Blockseminar

- 054 Jugend und Europa (Blockseminar)
W. Weidenfeld
 Z. u. O. w. noch bekanntgegeben

Soziologie

- Einführungsveranstaltung für Studienanfänger, Fach- und Hochschulortwechsler
S. Hradil, F. Landwehrmann, G. Schwäglner u. a.
 Mo, 18. Oktober 1993, 11-13 P 11
- PG: Pflichtveranstaltung Grundstudium
 WG: Wahlpflichtveranstaltung im Grundstudium
 PH: Pflichtveranstaltung im Allgemeinen Teil des Hauptstudiums
 AH: Wahlpflichtveranstaltung im Allgemeinen Teil des Hauptstudiums
 PSH: Pflichtveranstaltung im Schwerpunkt des Hauptstudiums
 WSH: Wahlpflichtveranstaltung im Schwerpunkt des Hauptstudiums

Vorlesungen

- 101 Die Sozialstruktur Deutschlands 2-std.
S. Hradil
 Mo 10-12 P 1
- 102 Grundbegriffe der Soziologie 2-std.
F. Landwehrmann
 Di 11-13 P 2
- 103 Soziologie der Arbeitsbeziehungen im internationalen Vergleich 2-std.
W.-U. Prigge
 Do 13-15 P 3

Integrierte Pflichtveranstaltung

Nur für Erstsemester im Hauptfach Soziologie. Die Teilkurse 104a – 104c werden jeweils nur im Wintersemester angeboten. Sie

können nicht einzeln gewählt werden. Zusätzlich Besuch der Vorlesung 102.

- 104 a – Grundbegriffe der Soziologie 2-std.
F. Landwehrmann
 Mi 10-12 SB II 03-436
- 104 b – Geschichte der Soziologie 2-std.
G. Schmied
 Di 14.30-16 P 12
- 104 c – Techniken wissenschaftlichen Arbeitens und Soziologie als Beruf 2-std.
K. Marel
 Mo 10-12 SB II 03-152

Übungen

A: Statistik für Soziologen

- 105 Statistik I (PG) 2-std.
T. Helmcke
 Di 16.30-18 P 204

B: Übungen für Anfänger (Nur für Studenten im Nebenfach Soziologie)

Die Anmeldungen zu den Übungen für Anfänger im Nebenfach müssen in der Zeit von Mo, 19. Juli 1993 bis Mi, 20. Oktober 1993, 17 Uhr, vorgenommen werden. Anmeldeformulare liegen neben Raum 42 (Philosophicum) bzw. im SB II, 4. Stock, aus.

- 106 a, b – Geschichte der Soziologie 2-std.
K. Marel
 Kurs A: Mo 14-16 SB II 03-144
G. Schmied
 Kurs B: Di 10-11.30 P 208

- 107 a bis e – Grundbegriffe der Soziologie 2-std.
H. Lofink
 Kurs A: Do 11-12.30 SB II 03-153
T. Rein
 Kurs B: Di 14.30-16 SB II 03-153
 Kurs C: Di 16.30-18 SB II 03-436
P. Schneider
 Kurs D: Mo 14-16 SB II 03-153
R. Sudek
 Kurs E: Mo 8.30-10 SB II 03-152

C: Übungen für Fortgeschrittene

Voraussetzung: Ein qualifizierter Schein einer Übung für Anfänger

- 108 Der demographische und soziale Wandel auf dem Weg ins 21. Jahrhundert (Soziologische Analyse industrieller Gesellschaften) (WG) 2-std.
S. Hradil
 Mo 14-16 P 15
- 109 Einführung in soziologische Theorien (Soziologie der Gegenwart unter Berücksichtigung kontroverser Gesellschaftstheorien) (WG) 2-std.
M. Jäckel
 Di 8.30-10 SB II 03-144
- 110 Jugend und Gewalt (Soziologische Analyse einer wichtigen sozialen Frage) (WG) 2-std.
H. Lofink
 Do 9-10.30 SB II 03-444
- 111 Stadtsoziologie (spezielle Soziologie) (WG) 2-std.
K. Marel
 Di 10-11.30 SB II 03-152
- 112 Methoden der empirischen Sozialforschung (PG) 2-std.
K. Marel
 Fr 8.30-10 SB II 03-134
 Nur Studenten im Hauptfach Soziologie

- 113 Vergleich zwischen Großbritannien und der Bundesrepublik Deutschland (Soziologische Analyse industrieller Gesellschaften) (WG) 2-std.
W.-U. Prigge
 Fr 10-12 SB II 03-144
- 114 Einführung in die Systemtheorie (Soziologie der Gegenwart unter Berücksichtigung kontroverser Gesellschaftstheorien) (WG) 2-std.
T. Rein
 Mo 14-16 SB II 03-436
- 115 Norm – Wert – Kultur (Bedeutende soziologische Kontroversen) (WG) 2-std.
P. Schneider
 Mo 16-18 SB II 03-144
- 116 Analyse neuerer empirischer Untersuchungen zum Thema »Jugend« (Soziologische Analyse industrieller Gesellschaften) (WG) 2-std.
R. Sudek
 Di 8.30-10 SB II 03-134

Seminare

Voraussetzung: Zwei abgeschlossene Fachsemester, ein qualifizierter Schein einer Übung für Anfänger und ein qualifizierter Schein einer Übung für Fortgeschrittene

- 117 Die Rolle der Familie im Prozeß der ökonomischen Deprivation (Interaktionen in der Familie) (WSH) 2-std.
S. Altmeyer-Baumann
 Do 10-12 SB II 03-144
- 118 Ausgewählte Aspekte familialer Sozialisation (Familiensozialisation, Erziehungspraktiken) (WSH) 2-std.
M. Herzer
 Mo 11-13 SB II 03-144
- 119 Ausgewählte Aspekte der Medienentwicklung (Theoretische und empirische Analyse einer modernen Gesellschaft) (AH) 2-std.
M. Jäckel
 Mo 10-12 SB II 03-153

- 120 Konzepte betrieblicher Führung (Führungssysteme und Führungsstile) (WSH) 2-std.
F. Landwehrmann
Di 16-18 SB II 03-134
- 121 Methodische Probleme von Forschungsarbeiten (AH) 2-std.
F. Landwehrmann, M. Hennen, M. Jäckel, K. Marel, W.-U. Prigge, T. Rein, R. Sudek
Z. u. O. n. V.
Pers. Anmeldung erforderlich
- 122 Familien und Haushalte – gestern, heute und morgen (Familie und Gesellschaft) (WSH) 2-std.
W. Linke
Mo 15-17 SB II 03-152
- 123 Migration (Bevölkerungssoziologie) (AH) 2-std.
H. Lofink
Fr 13-15 SB II 03-144
- 124 Soziologie der Arbeitsbeziehungen im internationalen Vergleich (Interessenverbände) (WSH) 2-std.
W.-U. Prigge
Do 16-18 SB II 03-134
- 125 Motivationsprobleme im Bereich des Arbeitsschutzes (Betriebliche Organisationssysteme) (WSH) 2-std.
T. Rein
Do 10-12 P 5
- 126 Neuere Beiträge zur Religionssoziologie (Wissenssoziologie) (AH) 2-std.
G. Schmied
Di 11.30-13 P 208
- 127 Einführung in die Familiensoziologie (PSH) 2-std.
G. Schwägler
Di 14-16 SB II 03-152
- 128 Autobiographieforschung (Spezielle Verfahren der empirischen Sozialforschung) (AH) 2-std.
G. Schwägler
Di 10-12 SB II 03-144
- 129 Familienpolitik in Deutschland nach dem 2. Weltkrieg (II) (Familie und Gesellschaft) (WSH) 2-std.
K. Schwarz
Mo 9-11 SB II 03-444
- 130 Geschichte der industriellen Entwicklung (WSH) 2-std.
R. Sudek
Fr 8.30-10 SB II 03-144
- Lektürekurse**
- 131 Industriesoziologische und arbeitspolitische Literatur 2-std.
W.-U. Prigge
Fr 13-15 SB II 03-436
- 132 Lektürekurs zur Wissenssoziologie unter besonderer Berücksichtigung von Karl Mannheims Frühwerk »Konservatismus« 2-std.
G. Schmied
Do 16-18 RP 40
- 133 Lektürekurs zu familiensoziologischen Neuerscheinungen 1-std.
G. Schwägler
14-tägl.: Mi 10-12 O. n. V.
- Kolloquien**
- 134 Besprechung von soziologischen Neuerscheinungen 2-std.
F. Landwehrmann, M. Hennen, M. Jäckel, K. Marel, W.-U. Prigge, T. Rein, R. Sudek
Z. u. O. n. V., Pers. Anm. erforderlich
- 135 Kolloquium zu Dissertationen, Magisterarbeiten und Forschungsarbeiten 2-std.
G. Schwägler, M. Herzer
Z. u. O. n. V.
- Projekt**
- 136 Empirisches Projekt: Lebensbedingungen und Ökologie im Raum Mainz (PG/PH) 4-std.
S. Hradil, O. G. Schwenk
Di 14-18 SB II 04-454
Fortsetzung vom Sommersemester 93

Kurs

- 137 Einführung in die Datenverarbeitung
am PC 4-std.
R. Abdelhamid
Z. u. O. n. V. Nur für Hauptfach

Ethnologie

- Einführungsveranstaltung für Studienanfänger, Fach- und Hochschulortwechsler
A. Rein
Mi, 20. 10. 1993, 16-18 Forum 7, Hs 13
- Vorstellung der Lehrveranstaltungen (Muppet-Show)
Di, 26. Oktober 93, 12-14 Aud. max.

Hinweis: Qualifizierte Doktoranden der Fächer Ethnologie/Afrikanische Philologie können an dem Graduiertenkolleg »Theater als Paradigma der Moderne: Drama und Theater im 20. Jahrhundert (ab 1880)« teilnehmen. Nähere Informationen s. S. 102.

A. Grundstudium**Vorlesungen mit Kolloquium**

- 201 Einführung in die Ethnologie (E 1200) 2-std.
K.-H. Kohl
Mi 11-13 Aud. max.
- 202 Geschichte der Ethnologie I (E 1501) 2-std.
I. Strecker
Mo 15-17 Forum 7, Hs 13
- 203 Die Hamar Südäthiopiens: Analyse einer Kultur (E 1300) 2-std.
I. Strecker
Mi 13-15 Forum 7, R 01-715

Übungen

- 204 Einführung in die Sozialethnologie (E 1401) 2-std.
A.-M. Brandstetter
Fr. 11-13 Forum 7, Hs 13

- 205 Einführung in die Ethnologie der Weltauffassung (E 1403) 2-std.
H. Muszinski
Do 11-13 P 104
- 206 Theorien der Entwicklung und Unterentwicklung (E 1405) 2-std.
D. Neubert
Mi 10-12 Forum 7, Hs 13
- 207 Einführung in die afrikanische Literatur. Geschichte und Probleme (E 1702, A 161) 2-std.
U. Schild
Fr 9-11 Forum 6, R 00-624
- 301 Wissenschaftsgeschichte der Afrikanistik (E 1714, A 111) 2-std.
B. Dehnhard
Di 11-13 Forum 6, R 00-624

Seminar

- 208 Regionalseminar: Rwanda (E 1900, E 1300, A 181) 2-std.
D. Neubert
Di 11-13 Forum 7, R 01-715

Sprachkurse

- 209 Bahasa Indonesia II (E 1802) 2-std.
K.-H. Pampus
Z. u. O. n. V. Sprachlabor
- 312 Kanuri I (A 315, E 1802) 2-std.
N. Cyffer
Do 9-11 Forum 6, R 00-624
- 313 Yoruba I (A 316, E 1802) 2-std.
M. Ogunsanwo
Mi 13-15 Forum 6, R 00-624

B. Grund- und Hauptstudium

- 210 Neue Produktionen afrikanischer Musik. Für Hörerinnen und Hörer aller Fachbereiche 2-std.
W. Bender
 Di 13-15 Forum 6, R 00-624

Seminar

- 211 Populäre Kultur in Afrika (A 181, E 1717, E 2117) 2-std.
W. Bender
 Mi 15-17 Forum 6, R 00-624

C. Hauptstudium**Seminare**

- 212 Probleme des Gesundheitswesens in Afrika (2100) 2-std.
E. Grohs
 Di 16-18 Forum 7, R 01-715
- 213 Ethnologie der Männerbünde (2101) 2-std.
A.-M. Brandstetter
 Di 9-11 Forum 7, R 01-715
- 214 Körper und Kultur. Formen der Ästhetisierung gesellschaftlicher Wirklichkeit (E 2103) 2-std.
A. Rein
 Mo 11-13 Forum 6, R 00-624
- 215 Weltauffassung und Sanktionssysteme: Der Kriminalschriftsteller Toni Hillerman als Navajo-Ethnologe (E 2103) 2-std.
M. Dietz-Lenssen
 Mo 16-18 Forum 6, R 00-624
- 216 Urstandsmythen zur Erklärung der Entstehung der Welt, der Menschen, der Kultur (2103) 2-std.
J. F. Thiel
 Do 14-16 Forum 7, R 01-715
- 217 Theorien des Schamanismus (2103) 2-std.
K.-H. Kohl, H. Wissmann
 Di 14-16 Forum 7, R 01-715

- 218 Ethnische Konflikte in Afrika (E 2104, E 2401) 2-std.

G. Hauck

14-tägl.: Fr 10 s.t.-13.00

Forum 7, R 01-715

Kann im Diplomstudiengang Geographie als Veranstaltung zur Entwicklungssoziologie anerkannt werden

- 219 The History and Theory of Dialogue (E 2107) 2-std.

T. Maranhao

Z. u. O. n. V.

- 220 Ethnologie und Geschichte (E 2107, E 2109) 2-std.

A.-M. Brandstetter

Do 11-13 Forum 6, R 00-624

- 221 Ethnorhetorik (E 2111) 2-std.

I. Strecker

Mo 18-20 Forum 7, R 01-715

- 222 Die Konstruktion des Sexus. Zur Rezeption ethnographischer und historischer Quellen im metropolitanen Geschlechterdiskurs (E 2112, E 2107) 2-std.

S. Schröter

Mi 11-13 Forum 7, R 01-715

- 304 Methoden und Techniken der linguistischen Feldforschung (E 2114, A 231) 2-std.

D. Löhr

Mi 9-11 Forum 6, R 00-624

- 223 Afrikanische Musik im Rhein-Main-Gebiet III. Ein medienpraktisches Seminar (E 2117, E 2204) 2-std.

W. Bender mit B. Isecke

Mi 17-19 Forum 6, R 00-624

Übung

- 224 Ethnographie und Film (E 2120, E 2203) 2-std.

P. Kalvelage

Do 17-19 Tonstudio

und 14-tägl. Forum 7, R 01-715

Projekt

- 225 Geschichte der Ethnologie I: Die Relevanz der Wissenschaftsgeschichte (E 2302, E 1502, E 2106) 4-std.
H.-J. Hildebrandt
14-tägl.: Do 16-20 Forum 7, R 01-715

Oberseminar

- 226 Dialogische Anthropologie (E 4100) 4-std.
Kohl, Maranhao
14-tägl.: Di 18.s.t.-21 Forum 6, R 00-624

Kolloquien

- 227 Colloquium für Doktoranden und Examenkandidaten (E 4200) 2-std.
K.-H. Kohl
Mo 16-18 Forum 7, R 01-715

- 228 Institutskolloquium über laufende Forschungsarbeiten (E 4200) 2-std.
*I. Strecker mit allen
Universitätsprofessoren und Wiss.
Mitarbeiterinnen und Mitarbeitern*
Di 18-20 Forum 7, R 01-715

D. Exkursionen

- 229 Kleine Exkursion(en) in laufende Ausstellungen (E 3100)
N. N.
Z. u. O. n. V.
- 230 Große Exkursion: Besuch mehrerer Museen, Ausstellungen und/oder Institutionen (E 3200)
A.-M. Brandstetter und N. N.
Z. u. O. n. V.

Afrikanische Philologie

- Einführungsveranstaltung für Studienanfänger, Fach- und Hochschulortwechsler
D. Löhr, B. Dehnhard
Mi, 20. Oktober 1993, 16-18
Forum 7, Hs 13
- Vorstellung der Lehrveranstaltungen (Muppet-Show)
Di, 26. Oktober 93, 12-14 Aud. max.

A. Grundstudium**Übungen**

- 301 Wissenschaftsgeschichte der Afrikanistik (A 111, E 1714) 2-std.
B. Dehnhard
Di 11-13 Forum 6, R 00-624
- 302 Einführung in die Phonetik afrikanischer Sprachen (A 131) 2-std.
D. Löhr
Do 11-13 Forum 7, R 01-715
- 303 Einführung in die Morphologie afrikanischer Sprachen (A 142) 2-std.
N. Cyffer
Do 13-15 Forum 6, R 00-624

- 207 Einführung in die afrikanische Literatur, Geschichte und Probleme (A 161, E 1702) 2-std.
U. Schild
Fr. 9-11 Forum 6, R 00-624

B. Grund- und Hauptstudium**Übung**

- 210 Neue Produktionen afrikanischer Musik. Für alle Hörerinnen und Hörer aller Fachbereiche 2-std.
W. Bender
Di 13-15 Forum 6, R 00-624

Seminare

- 208 Regionalseminar: Rwanda (A 181, E 1300, E 1900) 2-std.
D. Neubert
Di 11-13 Forum 7, R 01-715
- 211 Populäre Kultur in Afrika (A 181, E 1717, E 2117) 2-std.
W. Bender
Mi 15-17 Forum 6, R 00-624

*C. Hauptstudium***Seminare**

- 304 Methoden und Techniken der linguistischen Feldforschung (A 231, E 2114) 2-std.
D. Löhr
 Mi 9-11 Forum 6, R 00-624
- 305 Grammatiktheorien (A 251) 2-std.
B. Dehnhard
 Mi 11-13 Forum 6, R 00-624
- 306 Aktuelle Fragestellungen zur oralliterarischen Forschung in der Tschadsee-Region (A 261) 2-std.
Th. Geider
 Z. u. O. n. V.

Oberseminar

- 307 Afrikanistisches Colloquium (A 271) 2-std.
N. Cyffer
 Di 9-11 Forum 6, R 00-624

D. Sprachkurse

- 308 Swahili III (A 311) 2-std.
E. Grohs
 Mo 11-13 Forum 7, R 01-715
- 309 Swahili III (A 311) 2-std.
N. Cyffer mit U. Reuster-Jahn
 Mo 14-16 Forum 7, R 01-715
- 310 Swahili-Lektüre (A 311) 2-std.
E. Grohs
 14-tägl.: Mo 13-15 Forum 6, R 00-624
- 311 Kinyarwanda V (A 314) 2-std.
A. Haberer
 Do 18-20 Forum 6, R 00-624
- 312 Kanuri I (A 315, E 1802) 2-std.
N. Cyffer
 Do 9-11 Forum 6, R 00-624
- 313 Yoruba I (A 316, E 1802) 2-std.
M. Ogunsanwo
 Mi 13-15 Forum 6, R 00-624
- 314 Lingala IV (A 313) 2-std.
N. Cyffer mit N. J. Talanga
 Mo 18-20 Forum 6, R 00-624
- 315 Hausa V (Lektüre) (A 312) 2-std.
N. Cyffer
 Z. u. O. n. V.
- 317 Hausa Konservation (A 312) 2-std.
N. Cyffer, Y. Ahmed-Becker
 Z. u. O. n. V.

Publizistik

- Einführungsveranstaltung für Studienanfänger, Fach- und Hochschulortwechsler
E. Lamp
 Di, 19. Oktober 1993, 16-18 P 1

Die Anmeldungen zu den Lehrveranstaltungen mit beschränkter Teilnehmerzahl müssen bis Mittwoch, 20. Oktober 1993, 12 Uhr, im Institut für Publizistik abgegeben werden. Anmeldeformulare liegen ca. zwei Wochen vor Semesterbeginn in der Bibliothek des Instituts aus.

Vorlesungen

- 401 Einführung in die Wirkungsforschung 2-std.
H. M. Kepplinger
 Mo 10-11 P 2
 Do 10-11 P 4
- 402 Wirkung der Massenmedien: Gewalt und Medien 2-std.
M. Kunczik
 Di 12-13 P 10
 Mi 13-14 P 4
- 403 Rundfunkrecht II 2-std.
R. Ricker
 Mo 13-15 P 3

404 Geschichte der Massenkommunikation
im 20. Jahrhundert 2-std.

J. Wilke

Mi 13-14 P2

Do 16-17 P4

405 Struktur und Organisation der Massen-
medien: Programmstrukturen und Pro-
grammkonzeptionen im dualen Rund-
funksystem 1-std.

B.-P. Arnold

Mo 10-11 P10

Proseminare

mit Einführung in die Technik des publizis-
tikwissenschaftlichen Arbeiten: 411-415

411 – 415 Einführung in die Publizistik-
wissenschaft: 2-std.

- Medienwirkungsforschung

S. C. Ehmig

Mo 11-13 P7

- Wirkung der Massenmedien

H.M. Kepplinger durch P. Eps

Mi 14-16 SB II 03-144

- Public Relations für Staaten

A. Heintzel

Mi 10-12 Seminarraum

- Nachrichtenwesen

B. Rosenberger

Fr 11-13 Seminarraum

- Struktur und Organisation der Massen-
medien

J. Wilke durch S. Schmid

Mi 13-15 SB II 03-152

451 Übung zur Vorlesung: Einführung in die
Wirkungsforschung 2-std.

H. M. Kepplinger

Mo 11-12 P2

Do 11-12 P4

452 Übung zur Vorlesung: Wirkung der
Massenmedien: Gewalt und Me-
dien 2-std.

M. Kunczik

Di 13-14 P10

Mi 14-15 P4

453 Übung zur Vorlesung: Geschichte der
Massenkommunikation im 20. Jahr-
hundert 2-std.

J. Wilke

Mi 14-15 P2

Do 17-18 P4

Methodenpraktika

421 Datenanalyse: SPSS am PC 2-std.

A. Czaplicki

Mi 14-16 Seminarraum

422 Statistik für Publizistikwissenschaft-
ler 2-std.

W. Fähndrich

Di 9-11 P13

423 Sozialwissenschaftliches
Experiment 2-std.

T. Hartmann

Mo 12-14 P11

424 Umfrageforschung 2-std.

E. Lamp

Di 13-15 P104

425 Inhaltsanalyse 2-std.

J. Wilke durch S. Schmid

Do 9-11 Seminarraum

426 Inhaltsanalyse II 2-std.

H.M. Kepplinger durch P. Eps

Do 14-16 Seminarraum

Berufspraktika

431 Presse: Recherche, Schreiben und Redi-
gieren 2-std.

H. Frühauf

Z. w. noch bekanntgegeben

Journalistisches Seminar

432 Hörfunk: Grundformen der Informa-
tion im Hörfunk 2-std.

B.-P. Arnold

Mo 11-13 P10

433 Hörfunk: Sprech- und Modera-
tionstechnik im Hörfunk II 2-std.

G. Opitz

Mi 12-14 EMZ

- 434 Fernsehen: Auslandsberichterstattung im Fernsehen – Grundlagen und aktuelle Entwicklung 2-std.
R. Radke
14-tägl.: Mo 9.00-12.00 EMZ
- 435 Fernsehen: Einführung in die Medientechnik 2-std.
H. Vinson
Fr 10-12 EMZ
- 436 Fernsehen: Produktionspraxis 2-std.
K. Werner
14-tägl.: Mo 17-21 EMZ
- 437 Fernsehen 2-std.
N.N.
Z. w. noch bekanntgegeben EMZ
- 438 Presse- und Öffentlichkeitsarbeit in einer öffentlich-rechtlichen Fernsehanstalt 2-std.
U. Bülow
Do 9-11 SB II 03-152
- 439 Öffentlichkeitsarbeit: Theorie und Praxis 2-std.
H.-D. Gärtner
Mi 18-20 P 109a
- 440 Medienkritik als Medienkontrolle 2-std.
G. Kalt
14-tägl.: Mo 13 s.t.-16 Seminarraum
- 441 Konzeption und Realisierung von Unterhaltungssendungen im Fernsehen 2-std.
K. Müller-Ruzika
Mo 14-16 EMZ
- 453 Übung zur Vorlesung: Geschichte der Massenkommunikation im 20. Jahrhundert 2-std.
J. Wilke
Mi 14-15 P2
Do 17-18 P4
- 454 Politische Kommunikation/Wirkung der Massenmedien: Massenmedien und Revolutionen 2-std.
A. Czaplicki
Mo 12-14 SB II 03-134
- 455 Journalismus als Beruf/Kommunikatorforschung: Einstellungen von Journalisten 2-std.
S. C. Ehmig
Mi 12-14 Seminarraum
- 456 Internationale Public Relations: Aktuelle Probleme – historische Aspekte 2-std.
A. Heintzel
Di 13-15 Seminarraum
- 457 Höchstgerichtliche Rechtsprechung zum Medienrecht 2-std.
R. Ricker durch M. Ibel
Mi 16-18 SB II 03-444
- 458 Das Verhältnis zwischen Massenmedien und Politik im historischen Verlauf 2-std.
B. Rosenberger
Di 14-16 SB II 03-134
- 459 Wirkung der Massenmedien: Fallstudien 2-std.
U. Hartung
Mo 10-12 P 13

Übungen

- 451 Übung zur Vorlesung: Einführung in die Wirkungsforschung 2-std.
H. M. Kepplinger
Mo 11-12 P2
Do 11-12 P4
- 452 Übung zur Vorlesung: Wirkung der Massenmedien: Gewalt und Medien 2-std.
M. Kunczik
Di 13-14 P10
Mi 14-15 P4

Seminare

- 471 Politische Kommunikation 2-std.
H. M. Kepplinger
Mo 18-20 Seminarraum
- 472 Öffentlichkeitsarbeit: Aktuelle Forschungsprobleme 2-std.
M. Kunczik
Mi 16-18 Seminarraum
- 473 Öffentliche Meinung: Geschichte der öffentlichen Meinung 2-std.
E. Noelle-Neumann, E. Lamp
Di 17-19 Seminarraum

- 474 Aktuelle Fragen der Kommunikationspolitik 2-std.
R. Ricker
Mo 18-20 P 204
- 475 Internationale Kommunikation/Kommunikationspolitik: Internationalisierung und Globalisierung der Massenkommunikation 2-std.
J. Wilke
Mi 18.30-20 P 208
- 476 Third-person-effect 2-std.
H.-B. Brosius
Mo 11-13 Seminarraum
- 477 Werkstattseminar: Analyse langfristiger Medienwirkungen 2-std.
H.-B. Brosius
Mo 18-20 P 206
- 478 Medienwirkungsforschung 2-std.
J. F. Staab
Mi 16-18 P 104
- Kolloquien**
- 481 – 485 Kolloquium für Examenssemester zur Vorbereitung auf die mündliche Prüfung 1-std.
H. M. Kepplinger
481: Mi 12-13 SB II 01-451
- M. Kunczik*
482: Di 18-19 P 15
R. Ricker
483: Di 9-11(2-std.) Seminarraum
J. Wilke
484: 14tägl.: Fr 9-11 Seminarraum
E. Noelle-Neumann
485: Z. u. O. w. noch bekanntgegeben
- 486 Öffentliche Meinung (Pflicht für alle Kandidaten, die eine Examensarbeit zur öffentlichen Meinung übernommen haben) Anmeldung zum Vortrag der eigenen Arbeit bei E. Lamp 2-std.
E. Noelle-Neumann, E. Lamp
Z. u. O. w. noch bekanntgegeben
- 487 Methodische Fragen empirischer Forschungsprojekte (Pflicht für alle Kandidaten, die eine empirische Examensarbeit übernommen haben) Anmeldung zum Vortrag der eigenen Arbeit bei E. Lamp 2-std.
Alle Professoren und Wiss. Mitarbeiter des Instituts
Di 19 s.t.-20.30 Seminarraum
Beginn: 2.11.1993

Journalistisches Seminar

(nur für Studenten des Aufbaustudiums Journalistik)

- 491 Recherche und Redaktion (Zeitung) 10-std.
G. Gillessen, T. Hartmann
Mi 11-13, 14-17, Fr. 10-12, 13-16
Domus universitatis
- 492 Journalistische Darstellungsformen 10-std.
R. Gerhardt
Do 11-13, 14-17, Fr 11-13, 14-17
Domus universitatis
- 493 Fernsehjournalismus: Redaktionelle Arbeitsmethoden 5-std.
N.N.
Di 10-12, 14-17 Domus universitatis
- 494 Fernsehjournalismus: Redaktionelle Arbeitsmethoden 5-std.
N.N.
Do 10-12, 14-17 Domus universitatis
- 495 Hörfunk-Journalismus: Redaktionelle Arbeitsmethoden 5-std.
M. Benecke
Mo 9-14 Domus universitatis
- 496 Hörfunk-Journalismus: Redaktionelle Arbeitsmethoden 5-std.
A. Buchholz
Fr 10-12, 13-16 Domus universitatis

- | | |
|---|---|
| 497 Medienrecht für Journalistikstudenten
2-std.
<i>R. Ricker</i>
Di 11-13 Seminarraum | 498 Reportage
2-std.
<i>M. Fritzen</i>
Mi 9-11 Domus universitatis |
|---|---|

Psychologie

Hinweis: Soweit nicht anders angegeben (z. B. P für Philosophicum), finden alle Lehrveranstaltungen im Bau 2 413, Staudingerweg 9, statt

GLV: Grundlehrveranstaltung gemäß Studienplan

PLV: Pflichtlehrveranstaltung mit Schein, keine Alternativen

WPV: Wahlpflichtlehrveranstaltung mit Schein und Alternativen

EVV: Ergänzungs- oder Vertiefungsveranstaltung

VD: Lehrveranstaltung des ersten Studienabschnitts (bis Vordiplom)

HD: Lehrveranstaltung des zweiten Studienabschnitts (nach Vordiplom)

NF: Seminar ist für Studierende mit Psychologie als Nebenfach zum Erwerb der gemäß Studienordnung vorgesehenen Scheine geeignet

- Einführungsveranstaltung für Studienanfänger, Fach- und Hochschulortwechsler
I. Lindner
Mi, 20. Oktober 1993, P 11
9-10, für Nebenfachstudenten;
10-12, für Hauptfachstudenten

Vorlesungen

- | | |
|--|---|
| 501 Allgemeine Psychologie I
(GLV, VD) 4-std.
<i>W. Fröhlich</i>
Mo, Di 16-18 P 1 | 503 Persönlichkeitspsychologie I (GLV, VD) 2-std.
<i>H. Krohne</i>
Di 14-16 P 204 |
| 502 Deskriptive Entwicklungspsychologie I (GLV, VD) 2-std.
<i>O. Ewert mit A. Henneberger</i>
Mo 14-16 P 1 | 504 Sozialpsychologie I (GLV, VD) 2-std.
<i>R. Ochsmann</i>
Fr 12-14 P 10 |
| | 505 Forschungsstatistik I (PLV, VD) 2-std.
<i>I. Pigeot-Kübler</i>
Do 14-16 03-428 |
| | 506 Klinische Psychologie (GLV, HD) 4-std.
<i>M. Hautzinger</i>
Di 8.30-12 03-428 |
| | 507 Pädagogische Psychologie (GLV, HD) 2-std.
<i>O. Ewert</i>
Mi 9-11 P 10 |
| | 508 Psychologische Diagnostik 2-std.
<i>H. Krohne</i>
Mo 14-16 03-428 |
| | 509 Psychologie – eine Naturwissenschaft 1-std.
<i>M. Velden</i>
14-tägl.: Mo 18-20 03-424 |
| | 04- Physiologie für Psychologen I (GLV, VD) 2-std.
<i>G. Böhmer</i>
Mo 9-11 03-428 |
| | 04- Einführung in die Psychopathologie 511 (GLV, HD) (für Psychologen und Juristen jeweils 14-tägl.; der Besuch beider Vorlesungen wird empfohlen) 2-std.
<i>J. Glatzel</i>
Mo 18 s.t.-20. Hs Psychiatr. Klinik |

Seminare, Übungen und Praktika

Methodenlehre, Evaluation und Forschungsmethodik

- 512 Forschungsstatistik I (PLV, VD)
(Übung und Tutorium) 2 x 2-std.
I. Pigeot-Kübler
Fr 9-11 (Ü) P 204
Mo 18-20 od. Di 12-14 (T) O. n. V.
Beginn: 29.10.1993
- 513 Testtheorie und Testkonstruktion
(PLV, HD) 4-std.
A. Mattenklott
Mo 11-13, Di 13-15 03-428
- 514 Einführung in Statistik-Programmpakete (EVV) 2-std.
D. Müller
Fr 14 s.t.-15.30 02-122

Allgemeine Psychologie

- 515 a bis c – Seminar Allgemeine Psychologie I (WPV, VD) 2-std.
P. Glanzmann
a: Do 11-13 03-122
G. Vossel
b: Do 11-13 03-428
H. Zimmer
c: Do 11-13 03-424
Gemeinsame Vorbesprechung
am Do, 28.10., 11-13, 03-428
- 516 Seminar Allgemeine Psychologie I (NF) 2-std.
P. Glanzmann
Di 9-11 03-424
- 517 Seminar Psychophysik (WPV, VD) 2-std.
G. Vossel
Fr 11-13 03-424
- 518 Experimentalpsychologisches Praktikum I (PLV, VD) 4-std.
H.-J. Bergmann, M. Juris, R. Kuras, H. Zimmer
Mi 10-13 (Gruppensitzungen) und Experimentierzeiten n. V. 03-428

Persönlichkeitspsychologie

- 519 a und b – Einführung in die persönlichkeitspsychologische Literatur (WPV, VD) 2-std.
J. Fuchs
a: Do 9-11 03-122
M. Hock
b: Do 9-11 03-126
Gemeinsame Vorbesprechung
am Do 28.10.1993, 03-126
- 520 Einführung in die persönlichkeitspsychologische Literatur für Nebenfachstudenten (NF) 2-std.
N. N.
Mo 11-13 03-122
- 521 a und b – Methoden der Persönlichkeitsforschung, Praktikum (PLV, VD) 4-std.
M. Hock
a: Do 14-16 u. n. V. 03-126
C.-W. Kohlmann
b: Do 14-16 u. n. V. 03-122
Gemeinsame Vorbesprechung
am Do 28.10.1993, 03-126

Entwicklungs- und Pädagogische Psychologie

- 522 Theorien der Entwicklungspsychologie (PLV, VD; auch NF) 6-std.
O. Ewert, A. Henneberger, R. Schumann-Hengsteler, J. Thomas
Di, Fr 9-12 03-428 u. a.
Beginn 29.10.1993
- 523 Ausgewählte Probleme der Pädagogischen Psychologie (WPV, HD) 2-std.
P. Friedrich
Z. u. O. n. V.
Beginn siehe Aushang

Sozialpsychologie

- 524 Aggression (WPV, VD und NF) 2-std.
R. Ochsmann
Mo 9-11 03-424

- 525 Intragruppenprozesse
(WPV, VD) 2-std.
R. Ochsmann
Do 9-11 03-424
- Klinische Psychologie*
- 526 Ätiologie und Therapie von Sucht-
krankheiten (WPV, HD) 2-std.
M. Hautzinger
Di 16-18 03-424
- 527 Psychotherapieverfahren
(WPV, HD) 2-std.
T. Franke
Mo 16-18 03-424
- 528 Ausgewählte Aspekte der Psychomatik
(WPV, HD) 2-std.
T. Franke
Di 14-16 03-424
- 529 Verhaltensmedizin bei Eßstörungen
(WPV, HD)
S. Leidig
Z. u. O. n. V. (3 eintägige Blocktermine)
Vorbesprechung 27.10., 16 s.t., 03-126
- 530 Tiefenpsychologisches Fallseminar
(WPV, HD) 3-std.
H. Bonn
Mi 13.45-16 Studentenhaus
- 531 Praktikum: Psychologische Behand-
lung von chronischen Schmerzen
(WPV, HD) 4-std.
U. Luka-Krausgrill
Di 14-18 02-124
- Angewandte Psychologie (ABO)*
- 532 Probleme der Schichtarbeit
(WPV, HD) 2-std.
P. Glanzmann
Mi 11-13 03-424
- 533 Interaktion in Organisationen
(WPV, HD) 2-std.
A. Mattenklott
Do 14-16 03-424
- 534 Ausgewählte Probleme der Angewand-
ten Psychologie (WPV, HD) 2-std.
A. Pütz
Blockseminar; Fr-So,
nähere Angaben erfolgen per Aushang

Weiterbildungsstudium in Klinischer Psychologie/Verhaltenstherapie

- Zielgruppe:
Diplompsychologen/innen mit einem Beschäftigungsverhältnis im klinisch-psychologischen Bereich
 - Beschreibung:
Die dreijährige postgraduierte Weiterbildung soll mit den Fertigkeiten, den Methoden, den theoretischen Grundlagen, den wissenschaftlichen Befunden, der Diagnostik und den Indikationsbereichen der Klinischen Psychologie/Verhaltenstherapie vertraut machen und in den Anwendungen dieser Behandlungsmethoden einüben.
 - Inhalte:
Theoretische, diagnostische, methodi-
- sche Ausbildung; Erwerb praktischer Kompetenzen und Fertigkeiten; Psychotherapeutische Tätigkeit unter Anleitung/Supervision; Fallarbeit und Fallkonferenzen; Selbstreflexion und Selbsterfahrung; Kleingruppenarbeit, Selbststudium; eigene Lehrtätigkeit, Präsentation.
 - Teilnahmebegrenzung: Ja.
 - Gebühren: Ja
 - Beginn: Wintersemester
 - Kontaktadresse:
Univ.-Prof. Dr. Martin Hautzinger,
Psychologisches Institut,
Abt. Klinische Psychologie,
Postfach 39 80, 55099 Mainz,
Tel. 39-23 44 od. 39-46 21, Fax: 39-46 23

Diagnostik

- 535 Erkrankungsspezifische Meßinstrumente (WPV, HD) 2-std.
C. W. Kohlmann
Do 16-18 03-126
- 536 Verfahren für Kinder und Jugendliche (WPV, HD) 2-std.
P. Schaffner
Mi 16-18 03-424
- 537 Arbeits- und organisations-psychologische Diagnostik (WPV, HD) 2-std.
S. Eisert
Do 18-20 03-424
- 538 Psychodiagnostisches Fallseminar (WPV, HD) 2-std.
D. Brosch, W. Guth, P. Nilges
Di 18-20 bzw. n. V. 03-126
- 539 Diagnostisches Praktikum (PLV, HD) 2-std.
P. Schaffner
Do 16-18 03-424

Forschungsvertiefung

- 540 Konzepte und Methoden der Psychophysiologie (WPV, HD) 2-std.
G. Vossel, H. Zimmer
Di 16-18 o. n. V. 02-122
- 541 Kolloquium: Psychophysiologische Forschungsarbeiten (WPV, HD) 2-std.
W. Fröhlich, G. Vossel
Mi 16-18 02-122
- 542 Kolloquium: Kognitive Entwicklungspsychologie (WPV, HD) 2-std.
O. Ewert, R. Schumann-Hengsteler
Mi 14-16 o. n. V.; s. Aushang 03-126
- 543 Spezielle Gesundheitspsychologie: Persönlichkeit und Gesundheit (WPV, HD) 2-std.
H. Krohne
Fr 9.30-11 03-424
- 544 Kolloquium: Planung und Diskussion persönlichkeits-psychologischer Forschungen (WPV, HD) 2-std.
H. Krohne und Mitarbeiter
Mo 16-18 02-122

Psychologie für Pädagogen

- 545 Vorlesung zur Allgemeinen Psychologie: Motivation und Handeln 2-std.
A. Knapp
Do 9-11 03-428
- 546 Übung zur Allgemeinen Psychologie: Motivation und Handeln 2-std.
A. Knapp
Do 11-13 03-126
- 547 Ausgewählte Probleme der Psychologie für Prüfungskandidaten 2-std.
A. Knapp
Do 14-16 02-122
- 548 Übung zur Entwicklungspsychologie: Psychologie des Kindheits- und Jugendalters 2-std.
S. Branke
Di 14-16 03-126
- 549 Übung zur Pädagogischen Psychologie: Diagnostik und Intervention im Erziehungsbereich 2-std.
S. Branke
Mo 11-13 03-126
- 550 Übung zur Pädagogischen Psychologie: Lehren und Lernen 2-std.
C. Bopp
Mi 14-16 03-424
- 551 Übung zur Entwicklungspsychologie: Die Entwicklung von Motivation, Einstellungen und Werten 2-std.
J. Vollenweider
Mi 9-11 03-424

Kolloquien

- 552 Klinisch-psychologisches Kolloquium für Diplomanden u. Doktoranden 2-std.
M. Hautzinger u. Mitarbeiter
Mo 18-20 03-126
- 553 Sozialpsychologische Forschungsarbeiten 2-std.
R. Ochsmann
Di 9-11 o. n. V. 03-233
Einführungssitzung Di, 26.10.

- 554 Anleitung zu wissenschaftlichen Forschungsarbeiten 2-std.
A. Knapp
 Di 9-11 05-131
- 555 Leseforschung, Leseförderung, Lesekultur: Interdisziplinäres Kolloquium des Forschungsinstituts Lesen und Medien 2-std.
W. Fröhlich, B. Franzmann
 Do 16-18 03-428
 Vorträge auswärtiger Gäste werden gesondert durch Aushang angekündigt.
- 556 – 564 Beratung laufender Arbeiten 2-std.
O. Ewert
 Z. n. V. 03-132
W. Fröhlich
 Z. n. V. 02-627
P. Glanzmann
 Z. n. V. 02-123
M. Hautzinger
 Z. n. V. 03-227
H. Krohne
 Z. n. V. 02-233
A. Mattenklott
 Z. n. V. 02-125
R. Ochsmann
 Z. n. V. 03-233
G. Vossel
 Z. n. V. 02-619
N. Wermuth
 Z. n. V. 02-431

Fachbereich 13: Philologie I

- Postanschrift:
Fachbereich Philologie I,
55099 Mainz,
Fax 39-31 19
- Besucheranschrift:
Welderweg 18 (Philosophicum)
- Dekan: Univ.-Prof. Dr. Uwe RUBERG,
PZi. 217, Tel. 39-28 19, Sprechzeiten n. V.
- Prodekan: Univ.-Prof. Dr. Horst FRITZ
- Dekanat: Gerlinde FRITSCHÉ,
PZi. 215, Tel. 39-28 19/31 19,
Sprechzeiten Mo-Fr 10-12 und n. V.

Informationen für Studierende

Studienfächer und -abschlußmöglichkeiten

- Deutsch/Deutsche Philologie:
Magister; Promotion, die keine Abschlußprüfung voraussetzt; Staatsprüfung im Fach Deutsch für das Lehramt an Gymnasien; Doppelabschluß Magister Artium der Johannes Gutenberg-Universität Mainz und Maîtrise der Université de Bourgogne, Dijon (s. S. 110).
- Deutsche Volkskunde, Theaterwissenschaft: Magister; Promotion, die keine Abschlußprüfung voraussetzt.
- Allgemeine und Vergleichende Literaturwissenschaft: Magister; Promotion, die keine Abschlußprüfung voraussetzt; Doppelabschluß Magister Artium der Johannes Gutenberg-Universität Mainz und Maîtrise der Université de Bourgogne, Dijon (s. S. 110).
- Deutsch als Fremdsprache: Das Studium »Deutsch als Fremdsprache« (Ergänzungsstudium) ermöglicht den Erwerb der Zusatzqualifikation »Deutsch als Fremdsprache«. Die Zulassung zur Prüfung setzt ein erfolgreich abgeschlossenes Studium in einem sprach- oder literaturwissenschaftlichen Fach voraus.

Einführungsveranstaltungen für Studienanfänger, Fach- und Hochschulortwechsler

- Deutsche Philologie (Germanistik):
Mittwoch, 20. Oktober 1993, 11-13, P 1,
Dr. Sabine OBERMAIER
- Allg. und Vergl. Literaturwissenschaft:
Mittwoch, 20. Oktober 1993, 14-16, P 6,
Dr. Helmut PILLAU
- Theaterwissenschaft:
Dienstag, 19. Oktober 1993, 14-16, P 15,
Dr. Klaus SCHWIND

Studienfachberatung

Deutsch/Deutsche Philologie

Welderweg 18

- in der vorlesungsfreien Zeit vom 26. Juli bis zum 15. Oktober 1993: Mo-Fr 10-12, P Zi. 220, Tel. 39-44 48; während der vorlesungsfreien Zeit wird telefonische Anmeldung empfohlen, Tel. 39-22 60
- in der Studieneinführungswoche vom 18. bis zum 22. Oktober 1993:
Mo-Fr 10-12, P Zi. 220, Tel. 39-44 48
- in der Vorlesungszeit vom 25. Oktober 1993 bis zum 19. Februar 1994:
Mo 10.30-12.30, P Zi. 220, Tel. 39-44 48;
Di 11-13, P Zi. 220, Tel. 39-44 48;
Mi 11-13, P Zi. 220, Tel. 39-44 48;
Do 10.30-12.30, P Zi. 220, Tel. 39-44 48,
Do 14-16, P Zi. 223, Tel. 39-41 82;
Fr 10-12, P Zi. 223, Tel. 39-41 82

- in der vorlesungsfreien Zeit vom 21. Februar bis zum 08. April 1994: Mo-Fr 10-12, P Zi. 220, Tel. 39-44 48; während der vorlesungsfreien Zeit wird telefonische Anmeldung empfohlen Tel. 39-22 60

Deutsche Volkskunde

Welderweg 18

Dr. Hildegard FRIESS-REIMANN,

P Zi. 7 a, Tel. 39-27 57

- in der vorlesungsfreien Zeit vom 30. August bis zum 15. Oktober 1993: keine
- in der Studieneinführungswoche vom 18. bis zum 22. Oktober 1993: 20. Oktober 1993, 10-12
- in der Vorlesungszeit vom 25. Oktober 1993 bis zum 19. Februar 1994: Di, Mi 11-12
- in der vorlesungsfreien Zeit vom 21. Februar bis zum 08. April 1994: n. V., Tel. 39-27 57

Allgemeine und Vergleichende Literaturwissenschaft

Welderweg 18

Dr. H. PILLAU

- in der vorlesungsfreien Zeit vom 30. August bis zum 15. Oktober 1993: Di 11-12
- in der Studieneinführungswoche vom 18. bis zum 22. Oktober 1993: Mo-Fr 11-12
- in der Vorlesungszeit vom 25. Oktober 1993 bis zum 19. Februar 1994: Di 11-12.30
- in der vorlesungsfreien Zeit vom 28. März bis zum 08. April 1994: Di 11-12

Theaterwissenschaft

Pfeiffer-Weg 3

Dr. K. SCHWIND, Tel. 39-37 83

- in der vorlesungsfreien Zeit vom 30. August bis zum 15. Oktober 1993: 07. Oktober 1993, 9-11
- in der Studieneinführungswoche vom 18. bis zum 22. Oktober 1993: Mo-Fr 9-10
- in der Vorlesungszeit vom 25. Oktober 1993 bis zum 19. Februar 1994: Fr 11-12
- in der vorlesungsfreien Zeit vom 28. März bis zum 08. April 1994: n. V.

Deutsch als Fremdsprache

Welderweg 18

Termine zur Studienfachberatung entnehmen Sie dem Anschlag am Schwarzen Brett, Zi. 221.

Vertrauensdozenten für ausländische Studierende

- Deutsche Philologie:
Akademische Direktorin
Dr. phil. Gisela HOLLANDT,
P Zi. 220, Tel. 39-44 48,
Sprechzeiten Di, Mi 11-13
- Deutsche Volkskunde:
Akademische Oberrätin
Dr. phil. Hildegard FRIESS-REIMANN,
P Zi. 7 a, Tel. 39-27 57,
Sprechzeiten Di, Mi 11-12
- Allgemeine und Vergleichende Literaturwissenschaft:
Wiss. Ang. Dr. phil. Helmut PILLAU,
P Zi. 303, Tel. 39-52 28,
Sprechzeiten Di 11-12.30
- Theaterwissenschaft:
Wiss. Ass. Dr. phil. Klaus SCHWIND,
Tel. 39-37 83, Sprechzeiten Fr 11-12

Die angegebenen Sprechzeiten gelten nur in der Vorlesungszeit. In der vorlesungsfreien Zeit siehe Sprechzeiten nach Anschlag.

Studien-, Prüfungs- und Promotionsordnungen

Deutsch/Deutsche Philologie

Die Studienordnung für die Studiengänge im Fach Deutsch/Deutsche Philologie an der Johannes Gutenberg-Universität Mainz ist in P Zi. 209, 210 gegen eine Schutzgebühr von 0,50 DM erhältlich.

Die Ordnung für die Zwischenprüfung der Fachbereiche 11-16 und 23 der Johannes Gutenberg-Universität ist im Dekanat und in P Zi. 209, 210 gegen eine Schutzgebühr von 0,50 DM erhältlich.

Lehramt an Gymnasien:

Die Landesverordnung über die Erste Staatsprüfung für das Lehramt an Gymnasien ist im Buchhandel erhältlich.

- Prüfungsamt: s. S. 76

Deutsche Volkskunde

Die Studienordnung für die Studiengänge im Fach Deutsche Volkskunde an der Johannes Gutenberg-Universität Mainz ist in P Zi. 209, 210 gegen eine Schutzgebühr von 0,10 DM erhältlich.

Die Ordnung für die Zwischenprüfung der Fachbereiche 11-16 und 23 der Johannes Gutenberg-Universität ist in P Zi. 209, 210 gegen eine Schutzgebühr von 0,50 DM erhältlich.

Theaterwissenschaft

Die Studienordnung für die Studiengänge im Fach Theaterwissenschaft an der Johannes Gutenberg-Universität ist im Sekretariat gegen eine Schutzgebühr von 0,20 DM erhältlich.

Die Ordnung für die Zwischenprüfung der Fachbereiche 11-16 und 23 der Johannes Gutenberg-Universität ist im Sekretariat gegen eine Schutzgebühr von 0,50 DM erhältlich.

Allgemeine und Vergleichende Literaturwissenschaft

Die Studienordnung für das Fach Allgemeine und Vergleichende Literaturwissenschaft (Komparatistik) ist in P Zi. 302 gegen eine Schutzgebühr von 0,10 DM erhältlich.

Die Ordnung für die Zwischenprüfung der Fachbereiche 11-16 und 23 der Johannes Gutenberg-Universität ist in P 302 gegen eine Schutzgebühr von 0,50 DM erhältlich.

Magister; Promotion:

Die Ordnung für die Magisterprüfung der Fachbereiche 11-16 und 23 der Johannes Gutenberg-Universität Mainz ist im Dekanat für den Preis von 1,- DM erhältlich.

Die Promotionsordnung der Fachbereiche 11 bis 16 und 23 der Johannes Gutenberg-Universität Mainz ist im Dekanat für den Preis von 1,- DM erhältlich.

Deutsch als Fremdsprache

Die Studienordnung für den Erwerb einer Zusatzqualifikation »Deutsch als Fremdsprache« an der Johannes Gutenberg-Universität ist in P Zi. 209, 210 und 221 gegen eine Schutzgebühr von 0,10 DM erhältlich.

Die Prüfungsordnung des Fachbereichs Philologie I der Johannes Gutenberg-Universität Mainz für den Erwerb einer Zusatzqualifikation »Deutsch als Fremdsprache« ist in P Zi. 209, 210 und 221 erhältlich.

Kommentar zu den Lehrveranstaltungen

- Für die Fächer Deutsch/Deutsche Philologie, Deutsch als Fremdsprache, Deutsche Volkskunde liegt das »Kommentierte Verzeichnis der Lehrveranstaltungen des Deutschen Instituts« spätestens Ende Juli 1993 vor; Schutzgebühr 1,50 DM; erhältlich in der Institutsbibliothek des Deutschen Instituts, P Zi. 224 sowie in P Zi. 209 und P Zi. 210.

- Für das Fach Allgemeine und Vergleichende Literaturwissenschaft liegen die »Erläuterungen zu den Lehrveranstaltungen« spätestens Mitte Juli 1993 vor; Schutzgebühr 0,50 DM; erhältlich im Sekretariat des Instituts, P Zi. 302, und in der Bibliothek, P Zi. 304.
- Für das Fach Theaterwissenschaft liegen die Erläuterungen zu den Lehrveranstaltungen spätestens Mitte Juli 1993 vor; Schutzgebühr 0,50 DM; erhältlich im Geschäftszimmer, Friedrich-von-Pfeiffer-Weg 3.

Kurzfristige Änderungen gegenüber dem Vorlesungsverzeichnis und den »Erläuterungen« werden an den Anschlagbrettern der Institute bekanntgegeben.

Anschrift der Fachschaften

- Germanistik:
Welderweg 18 (Philosophicum), 2. Stock, Glaskasten, P Zi. 211, Tel. 39-31 67
- Allgemeine und Vergleichende Literaturwissenschaft:
Welderweg 18 (Philosophicum), 2. Stock, Glaskasten, P Zi. 211, Tel. 39-31 67

- Volkskunde:
Welderweg 18 (Philosophicum), 3. Stock, Glaskasten, P Zi. 307

Hinweis zur Anmeldung und Seminarmitgliedskarte

Studienanfängern und Neuimmatrikulierten wird bei der Anmeldung im Deutschen Institut (Deutsche Philologie/Deutsche Volkskunde) unter Vorlage des Studienbuches vom 20. Oktober bis zum 5. November 1993, 9-12, P Zi. 209, eine Seminarmitgliedskarte ausgestellt. Rückmeldung der übrigen Studierenden durch Erneuern der Seminarmitgliedskarte vom 18. Oktober bis zum 5. November 1993, 9-12, P Zi. 210.

Anmeldung der Studierenden beim Institut für Allgemeine und Vergleichende Literaturwissenschaft: ab dem 18. Oktober 1993, 9-12.30, P Zi. 302.

Anmeldung der Studierenden beim Institut für Theaterwissenschaft: vom 18. Oktober bis zum 5. November 1993, 9.30-11.30, Sekretariat, Friedrich-von-Pfeiffer-Weg 3.

Wissenschaftliche Einrichtungen

Wissenschaftliche Einrichtungen mit eigener Leitung und Verwaltung.

Deutsches Institut

- Besucheranschrift:
Welderweg 18 (Philosophicum)
- Geschäftsführender Leiter:
Univ.-Prof. Dr. Erwin Rotermund
- Geschäftszimmer: Wilma Illy, P Zi. 210, Tel. 39-22 60, Fax 39-33 66
- Seminarbibliothek:
Dipl.-Bibliothekarin Delia Wendt, Tel. 39-27 37, P Zi. 222;
Ursula Berger, Ingrid Boller,
Heidi Gottron, Brigitte Mörbel,
Susanne Schmid, Tel. 39-26 15, P Zi. 224;

Öffnungszeiten: Mo-Do 9-19.45, Fr 9-17;
vorlesungsfreie Zeit: Mo-Do 9-19, Fr 9-17

Deutsche Sprachwissenschaft, Ältere Literaturgeschichte:

- Universitätsprofessoren:
Dr. G. Bellmann, (beurlaubt) Tel. 39-27 62;
Dr. W. Kleiber (beurlaubt), Tel. 39-26 11;
Dr. U. Ruberg, Tel. 39-25 30;
Dr. W. H. Veith, Tel. 39-27 61
- Hochschuldozent auf Lebenszeit:
Prof. Dr. R. Voß, Tel. 39-32 75
- Hochschuldozent auf Zeit:
Dr. phil. habil. J. E. Schmidt, Tel. 39-47 50

- Wiss. Mitarbeiter:
Dr. H. Girnth M.A., Tel. 39-33 65;
M. Gotschy, Tel. 39-33 65,
P. L. Grünewald, Tel. 39-47 51;
Dr. J. Herrgen, Tel. 39-33 65;
Dr. G. Hollandt, Tel. 39-44 48;
L. Hummel M.A. Tel. 39-41 26;
Dr. S. Obermaier, Tel. 39-27 58;
J. Venema, Tel. 39-33 65;
R. Weickert, Tel. 39-41 26
- Lehrbeauftragter: Dr. G. Eifler, Tel. 39-32 75
- Sekretariat: Margit Garbe, P Zi. 209, Tel. 39-27 60; Erna Gresch, Anneliese Werner, P Zi. 204, Tel. 39-47 52

Neuere deutsche Literaturgeschichte:

- Universitätsprofessoren:
Dr. M. Dick, Tel. 39-32 75;
Dr. W. Düsing, Tel. 39-27 56;
Dr. B. Hillebrand, Tel. 39-26 13;
Dr. D. Kafitz, Tel. 39-21 73;
Dr. H.-H. Krummacher, Tel. 39-27 55;
Dr. E. Rotermund, Tel. 39-25 75;
Dr. F.-W. Wentzlaff-Eggebert (emeritiert)
- Hochschuldozent auf Lebenszeit:
apl. Prof. Dr. G. Willems, Tel. 39-47 54
- Hochschuldozent auf Zeit:
Dr. phil. habil. B. Spies, Tel. 39-47 53
- Außerplanmäßige Professoren:
Dr. H. Kurzke, Tel. 39-41 82;
Dr. G. Willems, Tel. 39-47 54
- Nichtbediensteter Professor:
Dr. D. Mayer, Tel. 39-21 73
- Nichtbediensteter außerplanmäßiger Professor: Dr. H. Schultz, Tel. 39-41 26
- Wiss. Mitarbeiter:
Dr. Ch. Klotz, Tel. 39-47 53;
J. Kost M.A., Tel. 39-47 49;
apl. Prof. Dr. H. Kurzke, Tel. 39-41 82;
Dr. N. Müller, Tel. 39-44 48;
Ch. Schärf M.A., Tel. 39-32 46;
Dr. S. Trappen, Tel. 39-47 54
- Lehrbeauftragte:
Dr. S. Hilzinger, Tel. 39-47 53;
Dr. R. Nicolai, Tel. 39-32 56;

- Sekretariat:
Doris Aufleger, P Zi. 209, Tel. 39-27 60;
Angelika Kaul-von Bohr,
P Zi. 210, Tel. 39-47 55

Fachdidaktik des Deutschen:

- Lehrbeauftragter: D. Erxleben

Sprechkunde und Sprecherziehung:

- Dr. E. Böhm, Dr. H.-J. Jensen, S. Wachtel,
Tel. 39-27 59

Deutsch als Fremdsprache:

- Wiss. Angestellte:
Dr. E.-M. Willkop, Tel. 39-27 68
- Lehrbeauftragte:
H. Brühl, J. Filliés, E. Müller-Küppers,
Dr. W. Nell, H. Reis, Dr. G. Wettberg

Deutsche Volkskunde:

- Universitätsprofessor:
Dr. H. Schwedt, Tel. 39-27 57
- Wiss. Mitarbeiter:
Dr. H. Friß-Reimann, Tel. 39-27 57;
Dr. F. Schellack, Tel. 39-33 64
- Lehrbeauftragte: E. Heller-Karneth M.A.
- Bibliothek: P 109, Tel. 39-51 29,
Öffnungszeiten Mo-Do 11-16

Institut für Allgemeine und Vergleichende Literaturwissenschaft

- Besucheranschrift:
Welderweg 18 (Philosophicum)
- Leitung: Univ.-Prof. Dr. H. Fritz,
Geschäftszimmer: Dietgard Witting-Müller,
P Zi. 302, Tel. 39-25 43
- Universitätsprofessoren:
Dr. H. Fritz, Tel. 39-25 43; N. N.; N. N.;
Dr. F. N. Mennemeier (emeritiert);
- Hochschuldozentin auf Zeit:
Dr. phil. habil. A. Hoffmann-Maxis,
Tel. 39-25 43
- Wiss. Mitarbeiter:
D. Kolesch M.A.; Dr. H. Pillau;
J. Kron M.A. Tel. 39-52 28

- Lehrbeauftragte:
Dr. B. Kiefer M.A.; Dr. W. Nell
- Bibliothek: Gerlinde Altmayer,
PZi. 304, Tel. 39-25 43,
Öffnungszeiten Mo-Do 9-16, Fr 9-13.30

Institut für Theaterwissenschaft

- Besucheranschrift:
Pfeiffer-Weg 3, Fax 39-37 76
- Leitung: Univ.-Prof. Dr. E. Fischer-Lichte,
Tel. 39-37 84
- Geschäftszimmer: Gudula Diel, Christine
Breuer, Mo-Fr 9.30-11.30, Tel. 39-37 75
- Wiss. Assistenten:
Dr. M. Gissenwehrer,
Dr. K. Schwind, Tel. 39-37 83
- Wiss. Angestellter:
H. Xander M.A., Tel. 39-37 83

- Lehrbeauftragte:
S. Felker, U. Fuchs, Dr. S. Kienzle

Middlebury College

Das Middlebury College mit seiner School of German an der Universität Mainz ermöglicht es amerikanischen Studenten der Germanistik mit dem Bachelor of Arts (wobei die Absolvierung eines Sommersemesters am Middlebury College in Middlebury, Vt./USA, vorausgesetzt ist), nach zwei Semestern Studium in Mainz den amerikanischen Magistergrad zu erwerben. Auskunft erteilen: German Schools, Middlebury College, Middlebury, Vt. 05753 USA, oder der Studienleiter Prof. Dr. Thomas Huber, Rheinstraße 42, 6500 Mainz. Tel. 22 10 40, Fax 23 68 95

Personalteil

Bedienstete der Universität

Professoren

Universitätsprofessoren auf Lebenszeit

- BELLMANN, Günter, Dr. phil., *Deutsche Sprachwissenschaft*, Tel. 39-27 62 (beurlaubt), P Zi. 5, Sprechstd. Mo 11-12.30. Privat: Hinter der Kirche 22, 6500 Mainz 41, Tel. (0 61 36) 4 26 15
- DICK, Manfred, Dr. phil., *Neuere deutsche Literaturgeschichte*, Tel. 39-32 75, P Zi. 7b, Sprechstd. Di 10-11. Privat: Mühlweg 117, 6500 Mainz 22, Tel. 3 46 88
- DÜSING, Wolfgang, Dr. phil., *Neuere deutsche Literaturgeschichte*, Tel. 39-27 56, P Zi. 3, Sprechstd. Di 11.30-12.30. Privat: Goethestraße 2, 6501 Zornheim, Tel. (0 61 36) 4 44 61
- FISCHER-LICHTE, Erika, Dr. phil., *Theaterwissenschaft*, Tel. 39-37 84, Pfeiffer-Weg 3, Sprechstd. Mi 13-14. Privat: Basaltweg 7, 6272 Niedernhausen/Ts., Tel. (0 61 27) 7 93 45

- FRITZ, Horst, Dr. phil., *Allgemeine und Vergleichende Literaturwissenschaft*, Tel. 39-25 43, P Zi. 301, Sprechstd. Mi 17-18. Privat: Alicestraße 19, 6501 Budenheim, Tel. (0 61 39) 59 35
- HILLEBRAND, Bruno, Dr. phil., *Neuere deutsche Literaturgeschichte*, Tel. 39-26 13, P Zi. 305, Sprechstd. Mo 13-14. Privat: Mühlbachstraße 20 A, 7770 Überlingen, Tel. (0 75 51) 6 81 60
- KAFITZ, Dieter, Dr. phil., *Neuere deutsche Literaturgeschichte*, Tel. 39-21 73, P Zi. 213, Sprechstd. Mo 14-16. Privat: Am Frankenhag 5, 6500 Mainz, Tel. 83 30 93
- KLEIBER, Wolfgang, Dr. phil., *Deutsche Philologie und Volkskunde*, Tel. 39-26 11 (beurlaubt), P Zi. 203, Sprechstd. s. Aushang. Privat: Bebelstraße 24, 6500 Mainz, Tel. 36 67 86
- KRUMMACHER, Hans-Henrik, Dr. phil., *Neuere deutsche Literaturgeschichte*, Tel. 39-27 55, P Zi. 207, Sprechstd. Mi 14-15,

- Do 16.30-17.30. Privat: Am Mainzer Weg 10, 6500 Mainz-Drais, Tel. 47 75 50
- MENNEMEIER, Franz Norbert, Dr. phil., *Allgemeine und Vergleichende Literaturwissenschaft*, Tel. 39-25 43 (emeritiert), P Zi. 301, Sprechstd. n. V. Privat: Bettelpfad 56, 6500 Mainz-Weisenau, Tel. 83 26 32
- ROTERMUND, Erwin, Dr. phil., *Neuere deutsche Literaturgeschichte*, Tel. 39-25 75, P Zi. 205, Sprechstd. Do 12-13. Privat: Grenzweg 7, 6500 Mainz, Tel. 83 96 07
- RUBERG, Uwe, Dr. phil., *Deutsche Philologie*, Tel. 39-25 30, P Zi 201, Sprechstd. Di 14-15. Privat: Am Mühlberg 8, 6551 Traisen, Tel. (06 71) 3 66 44
- SCHWEDT, Herbert, Dr. phil., *Deutsche Volkskunde*, Tel. 39-27 57, P Zi. 7a, Sprechstd. Mi 18-19, Do 16-18. Privat: Schloßstr. 5, 6531 Schöneberg, Tel. (0 67 24) 34 93
- VEITH, Werner H., Dr. phil., *Deskriptive Sprachwissenschaft*, Tel. 39-27 61, P Zi. 1, Sprechstd. Mo 13-14, Di 17-18. Privat: Am Taubertsberg 4, 6500 Mainz 1, Tel. 38 71 77
- WENTZLAFF-EGGEBERT, Friedrich-Wilhelm, Dr. phil., Dr. iur. h. c., *Neuere deutsche Literaturgeschichte*, (emeritiert). Privat: Hauptstraße 40, 8992 Wasserburg/Bodensee, Tel. (0 83 82) 33 31

Fiebiger-Professur/

Universitätsprofessor/in auf Zeit

N.N.

Hochschuldozenten auf Lebenszeit

- VOSS, Rudolf, Dr. phil, Professor, *Deutsche Philologie*, Tel. 39-32 75, P Zi. 7b, Sprechstd. Di 14-15, Do 12-13. Privat: Alicestr. 19, 6501 Budenheim, Tel. (0 61 39) 86 54
- WILLEMS, Gottfried, Dr. phil., apl. Prof., *Neuere deutsche Literaturgeschichte*, Tel. 39-47 54, P Zi. 208, Sprechstd. s. Aushang. Privat: Quintinsstraße 12, 6500 Mainz, Tel. 22 67 86

Hochschuldozenten auf Zeit

- HOFFMANN-MAXIS, Angelika, Dr. phil. habil., *Allgemeine und Vergleichende Literaturwissenschaft*, Tel. 39-25 43, P Zi. 301, Sprechstd. n. tel. V. Privat: Viermorgenweg 10, 6500 Mainz-Gonsenheim, Tel. 47 56 24
- SCHMIDT, Jürgen E., Dr. phil. habil., *Deutsche Sprachwissenschaft*, Tel. 39-47 50, P Zi. 4, Sprechstd. Mo 10.30-11.30, Do 12-13. Privat: Bahnstr. 66, 6500 Mainz 1, Tel. 36 26 72
- SPIES, Bernhard, Dr. phil. habil., *Neuere deutsche Literaturgeschichte und Literaturtheorie*, Tel. 39-47 53, P Zi. 206, Sprechstd. Do 13-14. Privat: Vogelstraße 7, 6000 Frankfurt 71, Tel. (0 69) 6 66 21 31

Außerplanmäßige Professoren

- KURZKE, Hermann, Dr. phil., Akad. Ober- rat, *Neuere deutsche Literaturgeschichte*, Tel. 39-41 82, P Zi. 223, Sprechstd. Do 11-12.30. Privat: Krokusweg 7, 6500 Mainz-Finthen, Tel. 47 65 02
- WILLEMS, Gottfried, Dr. phil., *Neuere deutsche Literaturgeschichte*, Tel. 39-47 54, P Zi 208, Sprechstd. s. Aushang. Privat: Quintinsstr. 12, 6500 Mainz, Tel. 22 67 86

Wissenschaftliche Assistenten

- GISSENWEHRER, Michael, Dr. phil., *Theaterwissenschaft*, Tel. 39-37 83, Pfeiffer-Weg 3, Sprechstd. Mi 14-15. Privat: Hahnheimer Straße 21a, 6501 Zornheim, Tel. (0 61 36) 4 59 04
- SCHWIND, Klaus, Dr. phil., *Theaterwissenschaft*, Tel. 39-37 83, Pfeiffer-Weg 3, Sprechstd. Fr 11-12. Privat: Praunheimer Landstraße 135, 6000 Frankfurt 90, Tel. (0 69) 7 68 25 48
- TRAPPEN, Stefan, Dr. phil., *Neuere deutsche Literaturgeschichte*, Tel. 39-47 54, Deutsches Institut, P Zi 208, Sprechstd. Mi 11-12. Privat: Strinzerweg 10, 6204 Taunusstein 4, Tel. (0 61 28) 7 32 41

Wissenschaftliche Mitarbeiter

- FRIESS-REIMANN, Hildegard, Dr. phil., Akad. Oberrätin, *Deutsche Volkskunde*, Tel. 39-27 57, P Zi. 7a, Sprechstd. Di, Mi 11-12. Privat: Frauenlobstraße 30, 6500 Mainz 1, Tel. 67 79 98
- GIRNTH, Heiko, Dr. phil., Tel. 39-33 65, Deutsches Institut, P Zi. 6, Sprechstd. Mi 10-11. Privat: Am Finkenschlag 12, 6501 Essenheim, Tel. (0 61 36) 8 89 84
- GOTSCHY, Mathias, Tel. 39-33 65, Deutsches Institut, P Zi. 6, Sprechstd. Do 12-13. Privat: Benzstraße 14, 6082 Mörfelden-Walldorf, Tel. (0 61 05) 2 28 79
- GRÜNEWALD, Paul Lothar, Wiss. Ang., Tel. 39-47 51, Deutsches Institut, P Zi. 202, Sprechstd. Di 15-16. Privat: Am Eulenrech 5, 6501 Budenheim, Tel. (0 61 39) 4 02
- HERRGEN, Joachim, Dr. phil., Akad. Rat, Tel. 39-33 65, Deutsches Institut, P Zi. 6, Sprechstd. Mo 11-12. Privat: Raiffeisenstr. 7, 6501 Zornheim, Tel. (0 61 36) 4 56 80
- HOLLANDT, Gisela, Dr. phil., Akad. Direktorin, Tel. 39-44 48, Deutsches Institut, P Zi. 220, Sprechstd. Di, Mi 11-13. Privat: Heidelbergerfaßgasse 16a, 6500 Mainz, Tel. 22 23 70
- HUMMEL, Lutz, Dr. phil., Wiss. Ang., Tel. 39-41 26, Deutsches Institut, P Zi. 214, Sprechstd. Mo 15-16. Privat: Weyerstr. 6, 6550 Bad Kreuznach, Tel. (06 71) 4 28 38
- KLOTZ, Christian, Dr. phil., Wiss. Ang., Tel. 39-47 53, Deutsches Institut, P Zi. 206, Sprechstd. Do 15.15-16. Privat: Elsa-Brandström-Str. 5, 6500 Mainz, Tel. 68 15 22
- KOLESCH, Doris, M.A., *Allgemeine und Vergleichende Literaturwissenschaft*, Tel. 39-52 28, Institut für Allgemeine und Vergleichende Literaturwissenschaft, P Zi. 303, Sprechstd. Di 16-17. Privat: Lahnstraße 22, 6500 Mainz 1, Tel. 63 89 89
- KOST, Jürgen, M.A., Tel. 39-47 49, Deutsches Institut, P Zi. 2, Sprechstd. Di 14-15. Privat: Am Bastion Martin 4, 6500 Mainz, Tel. 23 57 43
- KRON, Jürgen, M.A., Wiss. Ang., *Allgemeine und Vergleichende Literaturwissenschaft*, Tel. 39-52 28, Institut für Allgemeine und Vergleichende Literaturwissenschaft, P Zi. 303, Sprechstd. Do 18-19. Privat: Mombacher Straße 57, 6500 Mainz, Tel. 38 52 05
- KURZKE, Hermann, apl. Prof., Dr. phil., Akad. Oberrat, Tel. 39-41 82, Deutsches Institut, P Zi. 223, Sprechstd. Do 11-12.30. Privat: Krokusweg 7, 6500 Mainz, Tel. 47 65 02
- MÜLLER, Norbert, Dr. phil., Akad. Direktor, Tel. 39-44 48, Deutsches Institut, P Zi. 220, Sprechstd. Do 10.30-12.30. Privat: Elsa-Brandström-Straße 25, 6500 Mainz-Gonsenheim, Tel. 68 16 58
- OBERMAIER, Sabine, Dr. phil., Studienrätin i. Hochschuldienst, Tel. 39-27 58, Deutsches Institut, P Zi. 223, Sprechstd. Do 14-15. Privat: Münsterstraße 21, 6500 Mainz, Tel. 23 85 84
- OSTER, Sabine, M.A., Tel. 39-32 46, Deutsches Institut, P Zi. 306, Sprechstd. Mo 15-16. Privat: Herrmann-Ehlers-Straße 33, 6508 Alzey
- PILLAU, Helmut, Dr. phil., Wiss. Ang., Allgemeine und Vergleichende Literaturwissenschaft, Tel. 39-52 28, Institut für Allgemeine und Vergleichende Literaturwissenschaft, P Zi. 303, Sprechstd. Di 11-12.30. Privat: Auxonner Straße 33, 6501 Heidesheim-Heidenfahrt, Tel. (0 61 32) 5 86 45
- SCHÄRF, Christian, M.A., Tel. 39-32 46, Deutsches Institut, P Zi. 306, Sprechstd. Di 10-11. Privat: Münchhofpforte 2a, 6501 Essenheim, Tel. (0 61 36) 8 95 17
- SHELLACK, Fritz, Dr. phil., Wiss. Ang., *Deutsche Volkskunde*, Tel. 39-33 64, Deutsches Institut, P Zi. 51, Sprechstd. Di 13-14. Privat: Dammstraße 19, 6555 Sprendlingen, Tel. (0 67 01) 28 66
- VENEMA, Johannes, Tel. 39-33 65, Deutsches Institut, P Zi. 6, Sprechstd. Di 10-11.

Privat: Im Reil 10b, 6501 Heidesheim-Heidenfahrt, Tel. (0 61 32) 5 62 15
 WEICKERT, Rainer, Tel. 39-41 26, Deutsches Institut, P Zi. 214, Sprechstd. Mo 11-12. Privat: Am Rübenacker 9, 6500 Mainz-Weisenau, Tel. 83 28 81
 WILLKOP, Eva-Maria, Dr. phil., *Deutsch als Fremdsprache*, Tel. 39-27 68, Deutsches

Institut, P Zi.221, Sprechstd. Mo, Do 15.30-16.30. Privat: Wallstraße 10 III UG, 6500 Mainz

XANDER, Harald, M.A., *Wiss. Ang., Theaterwissenschaft*, Tel. 39-37 83, Friedrich-von-Pfeiffer-Weg 3, Sprechstd. Do 14-16. Privat: Straße der Champagne 3, 6501 Esenheim, Tel. (0 61 36) 8 75 98

Nichtbedienstete Lehrkräfte und Lehrbeauftragte

Nichtbediensteter Professor

MAYER, Dieter, Dr. phil., *Neuere deutsche Literaturgeschichte*, Deutsches Institut, Sprechstd. im Anschluß an das Blockseminar. Privat: Edmund-Merz-Straße 1, 8752 Glattbach, Tel. (0 60 21) 48 04 30

Nichtbediensteter außerplanmäßiger Professor

SCHULTZ, Hartwig, Dr. phil., *Neuere deutsche Literaturgeschichte*, Tel. 39-41 26 und (0 69) 28 28 24, Deutsches Institut, P Zi. 214, Sprechstd. Di 17-18. Privat: Birkenweg 12, 6374 Steinbach/Ts., Tel. (0 61 71) 7 52 32

Gastprofessor

MORCINIEC, Norbert, Prof. Dr. phil. (Universität Breslau), Deutsches Institut, Sprechstd. n. V. Privat: Jakob-Welder-Weg 18, 6500 Mainz 1

Lehrbeauftragte

BÖHM, Elisabeth, Dr. phil., *Sprechkunde und Sprecherziehung*, Tel. 39-27 59, P Zi. 218, Sprechstd. n. V. Privat: Basaltstr. 46, 6000 Frankfurt 90, Tel. (0 69) 77 98 05

EIFLER, Günter, Dr. phil., Akad. Direktor, *Ältere deutsche Literaturgeschichte*, Tel. 39-32 75/26 60, P Zi. 7b, Sprechstd. Mo 12-13. Privat: Rheinblick 17, 6501 Wakkernheim, Tel. (0 61 32) 5 83 82

ERXLEBEN, Detlef, Oberstudienrat, *Fach-*

didaktik des Deutschen, Sprechstd. im Anschluß an das Seminar

FELKER, Sabine, *Theaterwissenschaft*. Privat: Kiefernstraße 2, 6502 Mainz-Kostheim, Tel. (0 61 34) 2 62 63

FILLIÉS, Joachim, *Deutsch als Fremdsprache*, Sprechstd. im Anschluß an das Seminar. Privat: Straße der Republik 9, 6200 Wiesbaden 12, Tel. (06 11) 69 47 11

FUCHS, Ulrich, *Theaterwissenschaft*. Privat: Horner Straße 85, 2800 Bremen

HELLER-KARNETH, Eva, M. A., *Deutsche Volkskunde*, Sprechstd. im Anschluß an das Seminar. Privat: Weinrufstraße 19, 6508 Alzey, Tel. (0 67 31) 72 01

HILZINGER, Sonja, Dr. phil., *Neuere deutsche Literaturgeschichte*, Tel. 39-47 53, P Zi. 206, Sprechstd. n. V. Privat: Hauptstraße 47, 6501 Jugenheim, Tel. (0 61 30) 67 94

JENSEN, Hans-Jürgen, Dr. phil., *Sprechkunde und Sprecherziehung*, Tel. 39-27 59, Sprechstd. n. V. Privat: Ernsthöferstraße 25, 6104 Seeheim 3, Tel. (0 62 57) 8 34 62

KIEFER, Bernd, Dr. phil., *Allgemeine und Vergleichende Literaturwissenschaft*, Tel. 39-52 28, Institut für Allgemeine und Vergleichende Literaturwissenschaft, Sprechstd. im Anschluß an das Seminar. Privat: Kurfürstenstraße 36, 6500 Mainz, Tel. 61 40 37

KIENZLE, Siegfried, Dr. phil., *Theaterwissenschaft*. Privat: Bauschheimer Weg 22, 6500 Mainz-Laubenheim, Tel. 8 71 07

NELL, Werner, Dr. phil., *Allgemeine und Vergleichende Literaturwissenschaft, Deutsch als Fremdsprache*, Tel. 39-25 43, P Zi 303, Sprechstd. nach dem Proseminar oder n. V. Privat: Schwalbacher Straße 13a, 6228 Eltville, Tel. (0 61 23) 46 27

NICOLAI, Rosemarie, Dr. phil., *Neuere deutsche Literaturgeschichte*, Tel. 39-32 56, P Zi. 219, Sprechstd. Di.10-12. Privat: Lennebergplatz 5, 6500 Mainz-Gonsenheim, Tel. 47 49 60

REIS, Herbert, *Deutsch als Fremdsprache*. Privat: Pfarrer-Beichert-Straße 11, 6530 Bingen

WACHTEL, Stefan, *Sprechkunde/Sprecherziehung*, Tel. 39-27 59, P Zi 218, Sprechstd. n. V. Privat: Goebenstraße 2, 6200 Wiesbaden, Tel. (06 11) 44 27 05

WETTBERG, Gabriela, Dr. phil., *Deutsch als Fremdsprache*, Tel. 39-27 59, P Zi. 218, Sprechstd. Mo 16-17 u.n.tel.V. Privat: Steubenstraße 34, 6500 Mainz 21, Tel. 4 01 28

Lehrveranstaltungen

Hinweis: Qualifizierte Doktoranden der Fächer Theaterwissenschaft, Allgemeine und Vergleichende Literaturwissenschaft, Deutsch/Deutsche Philologie können an dem Graduiertenkolleg »Theater als Paradigma der Moderne: Drama und Theater im 20. Jahrhundert (ab 1880)« teilnehmen. Nähere Informationen s. S. 102.

Deutsch/Deutsche Philologie

- Einführungsveranstaltung für Studienanfänger, Fach- und Hochschulortwechsler
S. Obermaier
Mi, 20. Oktober 1993, 11-13 P 1

Vorlesungen

- | | | | |
|---|--------|---|--------|
| 001 Psycholinguistik
<i>W. H. Veith</i>
Mo, Mi 12-13 P 2 | 2-std. | 006 Probleme der Poetik im 17. und 18. Jahrhundert
<i>H.-H. Krummacher</i>
Mi 9-10, Do 12-13 P 5 | 2-std. |
| 002 Soziale und areale Sprachvariation im Deutschen
<i>J. E. Schmitt</i>
Mo 9-10 P 4
Do 9-10 P 3 | 2-std. | 007 Theorie und Geschichte des deutschen Romans, Teil 1: Der Roman im 17. und 18. Jahrhundert
<i>D. Kafitz</i>
Mo, Mi 13-14 P 1 | 2-std. |
| 003 Deutsche Wortbildungslehre
<i>N. Morciniec</i>
Mo, Mi 10-11 P 4 | 2-std. | 008 Kritische Geschichte des Realismusbegriffs vom 18. Jahrhundert bis zur Gegenwart
<i>B. Spies</i>
Mo 13-15 P 5 | 2-std. |
| 004 Kontrastive Phonetik deutsch-polnisch
<i>N. Morciniec</i>
s. Veranstaltungsplan Slavistik | 2-std. | 009 Deutsche Klassik
<i>M. Dick</i>
Di, Mi 9-10 P 2 | 2-std. |
| 005 Minnesang
<i>R. Voß</i>
Di, Mi 13-14 P 5 | 2-std. | 010 Der deutsche Roman III: die Goethe-Zeit
<i>B. Hillebrand</i>
Di 12-13 P 1 | 1-std. |

- 011 Der Roman der klassischen
Moderne 2-std.
W. Düsing
Mo, Di 14-15 P 2
- 012 Deutsche Dramatik der Zwanziger und
der Dreißiger Jahre 2-std.
E. Rotermund
Mi, Do 11-12 P 10

Proseminare

- 013 Einführung in die deskriptive Sprachwis-
senschaft unter besonderer Berücksichti-
gung des Neuhochdeutschen 2-std.
J. Herrgen
Kurs A: Mo 8.30-10 P 101
S. Obermaier
Kurs B: Mi 9.30-11 P 101
Kurs C: Mi 12 s.t.-13.30 P 105
J. Herrgen
Kurs D: 13-15 P 12
H. Girth
Kurs E: Mi 14.30-16 P 104
R. Weickert
Kurs F: Do 8.30-10 P 109a
Anmeldung zu allen Kursen:
Do, 21. Oktober 1993, 11.30-12.15, P 101;
Mo, 25. Oktober 1993, 10.30-11, P 101
- 014 Einführung in die historische Sprachwis-
senschaft unter besonderer Berücksichti-
gung des Althochdeutschen 2-std.
P. L. Grünwald
Kurs A: Mo 11-13 P 102
Kurs B: Mo 15-17 P 101
G. Hollandt
Kurs C: Di 13.30-15 P 105
J. Herrgen
Kurs D: Mi 15 s.t.-16.30 P 207
G. Hollandt
Kurs E: Fr 10.30-12 P 105
Anmeldung zu allen Kursen:
Do, 21. Oktober 1993, 13.30-14.15 P 101;
Mo, 25. Oktober 1993, 11 s.t.-11.30 P 201
- 015 Einführung in das Übersetzen des Mit-
telhochdeutschen und in die literatur-

wissenschaftliche Arbeitsweise der Me-
diävistik 2-std.

- J. Venema*
Kurs A: Di 8.30-10 P 101
G. Hollandt
Kurs B: Mi 9-10.30 P 105
Kurs C: Mi 13.30-15 P 105
M. Gotschy
Kurs D: Do 10-12 P 109a
S. Obermaier
Kurs E: Do 12.30-14 P 105
Kurs F: Fr 13-15 P 15
Anmeldung zu allen Kursen:
Do, 21 Oktober 1993, 14.30-15.15 P 201;
Mo, 25. Oktober 1993, 11.30-12, P 101
- 016 Einführung in die Literaturwissenschaft
an Beispielen neuerer deutscher
Literatur 2-std.
N. Müller
Kurs A: Di 12-13.30 P 207
H. Kurzke
Kurs B: Do 9 s.t.-10.30 P 101
N. Müller
Kurs C: Do 9-10.30 P 105
H. Kurzke
Kurs D: Do 18 s.t.-19.30 P 105
S. Trappen
Kurs E: Fr 12-14 P 105
Anmeldung zu allen Kursen:
Do, 21 Oktober 1993, 12.30-13.15, P 201;
Mo, 25. Oktober 1993, 10 s.t.-10.30, P 201

**Thematische Proseminare zur neueren
deutschen Literatur**

Persönliche Anmeldung zu allen Kursen!

- 017 Heinrich v. Kleist: Prosa 2-std.
N.N.
Mo 13-15 P 105
- 018 Nestroy und das
Wiener Volksstück 2-std.
Ch. Klotz
Fr 16-18 P 201
- 019 Dramen Arthur Schnitzlers 2-std.
R. Nicolai
Mi 18-20 P 108

- 020 Thomas Mann: Doktor Faustus 2-std.
Ch. Schärf
Di 11-13 P 105
- 021 – 022 Friedrich Dürrenmatt 2-std.
N. Müller
Kurs A: Di 15-16.30 P 101
Kurs B: Mi 13.30-15 P 101
- 023 Irmtraud Morgner 2-std.
S. Hilzinger
Mi 16-18 P 15
- 024 Die Dramen Friedrich Schillers 2-std.
J. Kost
Di 11.30-13 P 101
- Hauptseminare**
- 025 Die deutsche Standardsprache 2-std.
W. H. Veith
Di 12-14 P 106
- 026 Allgemeine Probleme der kontrastiven Linguistik 2-std.
N. Morciniec
Mi 12 s.t.-13.30 P 105
- 027 Textsorten des Deutschen 2-std.
J. E. Schmidt
Do 10.30-12 P 105
- 028 Deutsche Sprache in Europa 2-std.
J. E. Schmidt
Mo. 14-16 SB II 05-432
(interdisziplinär mit K.-R. Korte FB 12)
- 029 Wolfram von Eschenbach,
»Willehalm« 2-std.
U. Ruberg
Di 16-18 P 207
- 030 Das Kunstinteresse an der Liebe im Lichte hochmittelalterlicher Dichtungsarten 2-std.
G. Eifler
Mi 11-13 P 101
- 031 Die Lyrik Oswalds von Wolkenstein 2-std.
R. Voß
Do 10.30-12 P 101
- 032 Die Kommödie in der Exilliteratur 1933-1945 2-std.
B. Spies
Do 16-18 P 105
- 033 Herder und der Sturm und Drang 2-std.
W. Düsing
Di 10 s.t.-11.30 P 101
- 034 Kunst- und literaturtheoretische Schriften Goethes und Schillers in der Zeit von 1788-1805 2-std.
M. Dick
Di 18-20 P 101
- 035 Gerhart Hauptmann 2-std.
H. Schultz
Di 18-20 P 204
- 036 Frank Wedekind 2-std.
D. Kafitz
Mo 9-11 P 105
- 037 Ausgewählte Romane Thomas Manns 2-std.
H.-H. Krummacher
Do 15 s.t.-16.30 P 101
- 038 Alfred Döblins Romantheorie
D. Mayer
Z. u. O. w. n. b.
Blockseminar an zwei Wochenenden
- 039 Ausgewählte Texte der literarischen Inneren Emigration (1933 – 1945) II 2-std.
E. Rotermund
Mi 18-20 P 7
- 040 Gottfried Benn: Lyrik u. Essays 2-std.
B. Hillebrand
Mo 11-13 P 101
- Oberseminare**
- 041 Moderne Linguistik 2-std.
W. H. Veith
Di 15-17 P 105
- 042 Heinrich Wittenwilers »Ring« 2-std.
R. Voß
Do 13.30-15 P 101
- 043 Mediävistisches Kolloquium 2-std.
U. Ruberg
Do 16-18 P 201

- 044 Methodenfragen der Literaturwissenschaft 2-std.
E. Rotermund
Do 17-19 Zi 205
- 045 Roman und Romantheorie im 18. Jahrhundert 2-std.
H.-H. Krummacker
Mi 15-17 P 101
- 046 Dramaturgie des Geschichtsdramas 2-std.
W. Düsing
Mo 11-13 P 201
- 047 Strukturprobleme artifizieller Prosa 2-std.
B. Hillebrand
Di 13-15 P 101
- 048 Thomas Bernhard 2-std.
M. Dick
Mi 10.30-12 P 105
- 049 Lektüre von Texten Heiner Müllers 2-std.
D. Kafitz
Mi 18.30-20 P 201
- Übungen**
- 050 Empirische Linguistik zum Spracherwerb 2-std.
W. H. Veith
Fr 12-14 SB II, 03-153
- 051 Dialektologie – Methodologische Diskussion ausgewählter Forschungsprojekte 2-std.
J. Herrgen
Mo 17-19 P 101
- 052 Einführung in die Computerlinguistik/ Linguistische Informatik (I): Über Möglichkeiten der Verwendung von Computern bei der philologischen Arbeit 2-std.
L. Hummel
Mo 16-18, Mi 11-13 UG 03
(in Zusammenarbeit mit S. Trappen)
- 053 Lektüre mittelhochdeutscher Texte 2-std.
G. Hollandt
Di 9.30-11 P 105
- 054 Lektüre mittelhochdeutscher Texte 2-std.
S. Obermaier
Di 16-18 P 201
- 055 Rudolf von Ems, Der Guote Gêhart 2-std.
P. L. Grünewald
Mi 13.30-15 P 201
- 056 Konrad von Würzburg, Versnovellen 2-std.
G. Hollandt
Fr 9-10.30 P 105
- 057 Literaturwissenschaftliches Kolloquium 1-std.
W. Düsing
Z. u. O n. V.
- 058 Kolloquium für Doktoranden 3-std.
B. Hillebrand
Z. u. O. n. V.
- 059 Doktorandenkolloquium 1-std.
H.-H. Krummacker
Z. u. O. n. b. E.
- 060 Wissenschaftliche Texte schreiben 2-std.
S. Obermaier
Do 18-20 P 101
- 061 Vater und Tochter als literarisches Motiv 2-std.
N. Müller
Do 12.30-14 P 201
- 062 Übungen zur Interpretation von Gedichten 2-std.
N. Müller
Mi 15.30-17 P 201
- 063 Lektüre wichtiger Texte zur Ästhetik im 20. Jahrhundert 2-std.
B. Spies
Mo 10-12 P 109a

Übung: Fachdidaktik

- 064 Erich Kästner im DU 2-std.
D. Erxleben
 Mi 17-19 P 105

Übungen: Sprechkunde und Sprecherziehung

- 065 Gesprächsrhetorik:
 Vorstellungsgespräche 5-std.
E. Böhm
 Fr 10-15 P 101

- 066 Körperausdruck – Sprechausdruck-
 Körperausdruck. Die Interaktion von
 Körper und Stimme 4-std.
H. J. Jensen
 14-tägl.: Fr 11-14 PUG 08

- 067 Gesprächs-Rhetorik 4-std.
S. Wachtel
 Fr 10-14 P 201

Deutsch als Fremdsprache

- Einführungs-Veranstaltung »Deutsch
 als Fremdsprache« 2-std.
E.-M. Willkop
 Do, 21. Oktober 1993, 10-12 P 3
- 068 Sprachdidaktik/-methodik des Faches
 »Deutsch als Fremdsprache« 2-std.
E. M. Willkop
 Do 10-12 P 11
- 069 Literaturdidaktik/-methodik des Faches
 »Deutsch als Fremdsprache« 2-std.
W. Nell
 Do 17-19 P 13

- 070 Grammatik der deutschen Gegenwarts-
 sprache, insbesondere Syntax 2-std.
E.-M. Willkop
 Mo 13.30-15 P 102

- 071 Psycholinguistik des Zweitspracher-
 werbs 2-std.
E.-M. Willkop
 Do 16-18 P 101

- 072 Übersetzen aus einer oder in eine
 Fremdsprache 2-std.
H. Brühl
 Mi 14-16 P 13

Sprachandragogik

Kontaktstudium »Erwachsenengemäßes Lehren und Lernen einer Fremdsprache«
 (Beschreibung s. S. 94)

- Kontaktadresse:
 Johannes Gutenberg-Universität,
 Zentralstelle für wissenschaftliche
 Weiterbildung, 55099 Mainz
 Tel. 39-21 33, Telefax 39-47 14
- Besucheranschrift:
 Forum universitatis 4, 1. OG, Zi. 01-416

Nächste Lerneinheiten

- Umgang mit Lehrwerken
G. Schliephake
 Wochenendseminar:
 22./23. Oktober 1993 Beginn in P 1

- Erstellen von Lehrmaterial
E. Scheiner
 Wochenendseminar:
 4./5. März 1994 Beginn in P 1

Semesterseminare

- Fremdsprachenunterricht für Erwach-
 sene – eine Einführung 2-std.
J. E. Peters
 Di 15-17 Hs I
 Haus Recht und Wirtschaft
 Welderweg 4
 Beginn: 2. November 1993

- | | | | |
|---|--------|--|--------|
| 073 Deutsche Landes-
und Kulturkunde
<i>G. Wettberg</i>
Di 18-20 P 201 | 2-std. | 075 Texte in mündlicher und schriftlicher
Kommunikation
<i>E.-M. Willkop</i>
Di 16 s.t.-17.30 P 203 | 2-std. |
| 074 Phonetik des Deutschen
<i>E. Müller-Küppers</i>
Di 18.30-20 P 206 | 2-std. | 076 Praxis der Sprecherziehung
<i>J. Filliés</i>
Mi 18 s.t.-19.30 P 11 | 2-std. |
| | | 077 Hospitation (Gerätekunde)
<i>H. Reis</i>
14-tägl.: Mo 11.30-13 P 05a | 1-std. |

Deutsche Volkskunde

Vorlesung

- 101 Gemeinde und Region 1-std.
H. Schwedt
Mi 15-16 P 3

Proseminare

- 102 – 103 Einführung in das Fach Volkskunde 2-std.
H. Frieß-Reimann
Kurs A: Mo 13-15 P 101
F. Schellack
Kurs B: Di 11-13 P 15
- 104 Dorfordnungen und Weistümer 2-std.
H. Frieß-Reimann, F. Schellack
Mi 12-13.30 P 201
- 105 Volkskultur im 18. Jahrhundert 2-std.
F. Schellack
Mi 16-18 P 109a
- 106 Nationale Identität 2-std.
F. Schellack
Do 12-13.30 P 101

- 107 Popularkultur der 1960er
(Ausstellungsprojekt) 2-std.
E. Heller-Karneth
Mo 16-18 P 201
- 108 Nahrungsforschung 2-std.
F. Schellack
Di 9-11 P 110

Hauptseminare

- 109 Bauern 2-std.
H. Frieß-Reimann
Di 9.30-11 P 15
- 110 Wohnen 2-std.
H. Schwedt
Mi 16-18 P 7
- 111 Stufen des Lebens:
Rituale im Wandel 2-std.
H. Schwedt
Do 14-16 P 105

Oberseminar

- 112 Grundbegriffe der Volkskunde 2-std.
H. Schwedt, H. Frieß-Reimann,
F. Schellack
Do 18-20 P 6

Allgemeine und vergleichende Literaturwissenschaft

- Einführungsveranstaltung für Studienanfänger, Fach- und Hochschulortwechsler

H. Pillau

Mi, 20. Oktober 1993, 14-16 P6

Vorlesungen

- 201 (Thema wird noch bekanntgeg.) 2-std.
N.N.
Do 9.30-11 P208
- 202 Künstlerromane I 1-std.
H. Fritz
Di 14-15 P5
- 203 Bilder und Texte im Dialog – das Beispiel des 19. Jahrhunderts 2-std.
A. Hoffmann-Maxis
Fr 11-13 P204

Proseminare

- 204 – 205 Einführung in die Allgemeine und Vergleichende Literaturwissenschaft 2-std.
H. Pillau
204: Di 9-11 P10
205: Do 15-17 P13
- 206 Lektüre und Interpretation: Goethes »Die Wahlverwandtschaften« 2-std.
B. Kiefer
Mi 9-11 P201
- 207 Einführung in die literarische Ästhetik I 2-std.
D. Kolesch
Di 18-20 P207
- 208 Lyrik nach 1945 2-std.
J. Kron
Do 16-18 P203
- 209 Literarischer Horror 2-std.
J. Kron
Mi 15 s.t.-16.30 P106

- 210 Einführung in die Romantheorie 2-std.
W. Nell
Mo 17-19 P11

Hauptseminare

- 211 (Thema wird noch bekanntgeg.) 2-std.
N.N.
Do 15-17 Bibliothek
- 212 (Thema wird noch bekanntgeg.) 2-std.
N.N.
Fr 13-15 P6
- 213 Literarische Prototypen: Wanderer, Spaziergänger, Flaneur 2-std.
H. Fritz
Mi 18-20 P6
- 214 Systemtheorie und Literatur 2-std.
H. Fritz
Fr 18-20 P108
- 215 (Thema wird noch bekanntgeg.) 2-std.
N.N.
Mi 16.30-18 P207
- 216 (Thema wird noch bekanntgeg.) 2-std.
N.N.
Do 13.30-15 P108
- 217 Rilke und die bildenden Künste 2-std.
A. Hoffmann-Maxis
Mo 15-17 P7
- 218 Der Brief, fiktional und pragmatisch 2-std.
A. Hoffmann-Maxis
Mo 12 s.t.-13.30 P6

Oberseminar

- 219 Doktoranden-Kolloquium 2-std.
H. Fritz
14-tägl.: Mo 18-20 Bibliothek

Theaterwissenschaft

- Einführungsveranstaltung für Studienanfänger, Fach- und Hochschulortwechsler

K. Schwind

Di, 19. Oktober 1993, 14-16 P 15

Vorlesung

- 301 Deutsches Theater zur Zeit der Aufklärung 2-std.

E. Fischer-Lichte

Mi 11-13 P 3

Proseminare

- 302 Einführung in Theorie und Ästhetik: Spieltheorien 2-std.

K. Schwind

Mo 9-11 P 103

- 303 Einführung in die Aufführungsanalyse 4-std.

E. Fischer-Lichte mit M. Gissenwehler, K. Schwind, H. Xander

Mo 12-14 (Plenum) P 4

Mo 16-18 (Gruppe I) P 110

Di 11-13 (Gruppe II) P 109a

Fr 9 s.t.-10.30 (Gruppe III) P 201

- 304 Einführung in die Theatergeschichte: Ausgewählte Kapitel des englischen Theaters 2-std.

M. Gissenwehler

Do 17-19 P 10

- 305 Einführung in das Betriebssystem Theater II: Theaterpraxis – aus der Sicht der Dramaturgie 2-std.

U. Fuchs

Z. u. O. n. V. Blockseminar

Hauptseminare

- 306 Der dramatische Dialog: mündliche oder schriftliche Kommunikation? 2-std.

E. Fischer-Lichte

Mo 9.30-11 P 102

- 307 Theater des Psychorealismus I, untersucht an exemplarischen Theateraufzeichnungen 2-std.

S. Kienzle

Z. u. O. n. V. Blockseminar

Oberseminar

- 308 Raum-Zeit im Theater des 20. Jahrhunderts 2-std.

E. Fischer-Lichte

Mo 15-17 P 203

Übungen

- 309 Szenisches Projekt, Teil 1 6-std.

H. Xander, N. N.

Di 16.30-18 Projektvorber. P 101

Do 18 s.t.-21 Projektgestaltg. P 109a

- 310 Minimalismen 2-std.

S. Felker

Di 16-18 O. n. V.

Fachbereich 14: Philologie II

- Postanschrift:
Fachbereich Philologie II,
55099 Mainz, Fax 39-51 00
- Besucheranschrift:
Jakob-Welder-Weg 18 (Philosophicum)
- Dekan:
Univ.-Prof. Dr. Dieter SEELBACH,
PZi. 148c, Tel. 39-24 75/34 66,
Sprechzeiten Di 11-12
- Prodekan:
Univ.-Prof. Dr. Alfred HORNING,
PZi. 148c, Tel. 39-24 75,
Sprechzeiten Mi 11-12
- Dekanat:
Annelie GODAU,
PZi. 148b, Tel. 39-24 75,
Sprechzeiten Mo-Fr 10-12

Informationen für Studierende

Studienfächer und -abschlußmöglichkeiten

- Englisch:
Staatsprüfung für Lehramt an Gymnasien.
- Anglistik, Amerikanistik, Englische Sprachwissenschaft:
Magister Artium; Promotion, die keine Abschlußprüfung voraussetzt; Doppelabschluß Magister Artium der Johannes Gutenberg-Universität und Maîtrise der Université de Bourgogne, Dijon (s. S. 110).
- Allgemeine Sprachwissenschaft, Vergleichende Sprachwissenschaft, Iranistik:
Magister Artium; Promotion, die keine Abschlußprüfung voraussetzt.

Einführungsveranstaltungen für Studienanfänger, Fach- und Hochschulortwechsler

- Englisch, Anglistik, Amerikanistik, Englische Sprachwissenschaft:
Di, 19. Oktober 1993, 9-11, P 1
- Allgemeine Sprachwissenschaft:
Mittwoch, 20. Oktober 1993, 11-12, P 12
- Vergleichende Sprachwissenschaft:
Mittwoch, 20. Oktober 1993, 12-13, P 12
- Iranistik:
Mi, 20. Oktober 1993, 13-14, PZi. 326

Studienfachberatung

Englisch/Anglistik/Amerikanistik/ Englische Sprachwissenschaft

- S. BEIERLEIN; PZi. 239a, Tel. 39-32 18;
Dr. G. LAMPERT, PZi. 143, Tel. 39-34 77;
Dr. K. ORTSEIFEN,
PZi. 247, Tel. 39-27 67/32 30;
Uta WEITZEL, PZi. 142, Tel. 39-21 45
- in der vorlesungsfreien Zeit vom 30. August bis zum 15. Oktober 1993:
Mi 10-12, PZi. 247
 - in der Studieneinführungswoche vom 18. bis zum 22. Oktober 1993:
BEIERLEIN, Di 11-14;
Dr. LAMPERT, Mi 10-12;
WEITZEL, Di 11-14, Mi 10-12;
Dr. ORTSEIFEN, Di 11-14, Do 10-12
 - in der Vorlesungszeit vom 25. Oktober 1993 bis zum 19. Februar 1994:
BEIERLEIN, Mi 12-13;
Dr. LAMPERT, Mi 10-12;
Dr. ORTSEIFEN, Mi 10-12, Do 16-17;
WEITZEL, Di 11-13, Mi 12-13
 - in der vorlesungsfreien Zeit vom 28. März bis zum 08. April 1994:
Mi 10-12, PZi. 247

Allgemeine Sprachwissenschaft

Univ.-Prof. Dr. W. BISANG,
PZi. 325, Tel. 39-27 78;

Univ.-Prof. Dr. D. SEELBACH,
PZi. 329, Tel. 39-34 78

- in der vorlesungsfreien Zeit vom 30. August bis zum 15. Oktober 1993: n. V.
- in der Studieneinführungswoche vom 18. bis zum 22. Oktober 1993:
SEELBACH, Mi 12-13;
BISANG, n. V.
- in der Vorlesungszeit vom 25. Oktober 1993 bis zum 19. Februar 1994:
BISANG, Di 15-17;
SEELBACH, Mi 12-13
- in der vorlesungsfreien Zeit vom 28. März bis zum 08. April 1994: n. V.

*Vergleichende Sprachwissenschaft,
Iranistik*

Univ.-Prof. Dr. W. BISANG,
PZi. 325, Tel. 39-27 78

- in der vorlesungsfreien Zeit vom 30. August bis zum 15. Oktober 1993: n. V.
- in der Studieneinführungswoche vom 18. bis zum 22. Oktober 1993: n. V.
- in der Vorlesungszeit vom 25. Oktober 1993 bis zum 19. Februar 1994:
Di 15-17
- in der vorlesungsfreien Zeit vom 28. März bis zum 08. April 1994: n. V.

Vertrauensdozenten für ausländische Studierende

- Allgemeine Sprachwissenschaft:
Univ.-Prof. Dr. Walter BISANG,
PZi. 325, Tel. 39-27 78,
Sprechzeiten n. tel. Voranmeldung;
Univ.-Prof. Dr. Dieter SEELBACH,
PZi. 329, Tel. 39-34 78,
Sprechzeiten n. tel. Voranmeldung
- Anglistik:
Akad. Oberrat Dr. Günther LAMPERT,
PZi. 143, Tel. 39-34 77,

Sprechzeiten Mi 10-12;
Akad. Direktor Martin PIPPHARDT,
PZi. 152a, Tel. 39-27 66,
Sprechzeiten Fr 14-15

- Amerikanistik:
OStR i. H. Dr. Karl ORTSEIFEN,
PZi. 247, Tel. 39-27 67,
Sprechzeiten Mi 10-12, Do 16-17
- Englische Sprachwissenschaft:
Akad. Oberrat Siegfried BEIERLEIN,
PZi. 239a, Tel. 39-32 18,
Sprechzeiten Mi 12-13
- Iranistik:
Honorarprofessor Dr. Josef ELFENBEIN,
PZi. 324, Tel. 39-27 78,
Sprechzeiten n. V.
- Vergleichende Sprachwissenschaft:
Univ.-Prof. Dr. Walter BISANG,
PZi. 325, Tel. 39-27 78,
Sprechzeiten Di 15-17

Studien-, Prüfungs- und Promotionsordnungen*Englisch***Lehramt an Gymnasien:**

Die Studienordnung für das Fach Englisch im Studiengang Lehramt an Gymnasien ist im Dekanat, PZi. 148b, und in allen Sekretariaten des Seminars für Englische Philologie erhältlich. Dort sind ebenfalls die Zwischenprüfungsordnung und die Landesverordnung über die Erste Staatsprüfung für das Lehramt an Gymnasien erhältlich.

- Prüfungsamt: s. S. 76

*Anglistik***Magister Artium:**

Die Studienordnung für das Fach Anglistik im Studiengang Magister Artium ist im Dekanat, PZi. 148b, und in allen Sekretariaten des Seminars für Englische Philologie erhältlich. Dort sind ebenfalls die Zwischenprüfungsordnung und die Ordnung für die Magister-

prüfung der Fachbereiche 11-16 und 23 der Johannes Gutenberg-Universität erhältlich.

Promotion:

Die Studienordnung für das Fach Anglistik im Studiengang Promotion ist im Dekanat, P Zi. 148b, und in allen Sekretariaten des Seminars für Englische Philologie erhältlich. Dort sind ebenfalls die Zwischenprüfungsordnung und die Promotionsordnung der Fachbereiche 11 bis 16 und 23 der Johannes Gutenberg-Universität (gegen eine Schutzgebühr von 1,- DM) erhältlich.

Amerikanistik

Magister Artium:

Die Studienordnung für das Fach Amerikanistik im Studiengang Magister Artium ist im Dekanat, P Zi. 148b, und in allen Sekretariaten des Seminars für Englische Philologie erhältlich. Dort sind ebenfalls die Zwischenprüfungsordnung und die Ordnung für die Magisterprüfung der Fachbereiche 11-16 und 23 der Johannes Gutenberg-Universität erhältlich.

Promotion:

Die Studienordnung für das Fach Amerikanistik im Studiengang Promotion ist im Dekanat, P Zi. 148b, und in allen Sekretariaten des Seminars für Englische Philologie erhältlich. Dort sind ebenfalls die Zwischenprüfungsordnung und die Promotionsordnung der Fachbereiche 11 bis 16 und 23 der Johannes Gutenberg-Universität (gegen eine Schutzgebühr von 1,- DM) erhältlich.

Englische Sprachwissenschaft

Magister Artium:

Die Studienordnung für das Fach Englische Sprachwissenschaft im Studiengang Magister Artium ist im Dekanat, P Zi. 148b, und in allen Sekretariaten des Seminars für Englische Philologie erhältlich. Dort sind ebenfalls

die Zwischenprüfungsordnung und die Ordnung für die Magisterprüfung der Fachbereiche 11-16 und 23 der Johannes Gutenberg-Universität erhältlich.

Promotion:

Die Studienordnung für das Fach Englische Sprachwissenschaft im Studiengang Promotion ist im Dekanat, P Zi. 148, erhältlich. Dort sind ebenfalls die Zwischenprüfungsordnung und die Promotionsordnung der Fachbereiche 11 bis 16 und 23 der Johannes Gutenberg-Universität (gegen eine Schutzgebühr von 1,- DM) erhältlich.

Allgemeine Sprachwissenschaft

Magister Artium:

Die Studienordnung für das Fach Allgemeine Sprachwissenschaft ist in Bearbeitung.

Promotion:

Die Studienordnung für das Fach Allgemeine Sprachwissenschaft ist in Bearbeitung. Im Dekanat, P Zi. 148b, und in allen Sekretariaten des Seminars für Englische Philologie sind die Zwischenprüfungsordnung und die Promotionsordnung der Fachbereiche 11 bis 16 und 23 der Johannes Gutenberg-Universität (gegen eine Schutzgebühr von 1,- DM) erhältlich.

Vergleichende Sprachwissenschaft

Magister Artium:

Die Studienordnung für das Fach Vergleichende Sprachwissenschaft ist in Bearbeitung. Im Dekanat, P Zi. 148b, und in allen Sekretariaten des Seminars für Englische Philologie sind die Zwischenprüfungsordnung und die Ordnung für die Magisterprüfung der Fachbereiche 11-16 und 23 der Johannes Gutenberg-Universität erhältlich.

Promotion:

Die Studienordnung für das Fach Verglei-

chende Sprachwissenschaft ist in Bearbeitung. Im Dekanat, P Zi. 148, sind die Zwischenprüfungsordnung und die Promotionsordnung der Fachbereiche 11 bis 16 und 23 der Johannes Gutenberg-Universität (gegen eine Schutzgebühr von 1,- DM) erhältlich.

Iranistik

Magister Artium:

Die Studienordnung für das Fach Iranistik ist in Bearbeitung. Im Dekanat, P Zi. 148, sind die Zwischenprüfungsordnung und die Ordnung für die Magisterprüfung der Fachbereiche 11-16 und 23 der Johannes Gutenberg-Universität erhältlich.

Promotion:

Die Studienordnung für das Fach Iranistik ist in Bearbeitung. Im Dekanat, P Zi. 148, sind die Zwischenprüfungsordnung und die Promotionsordnung der Fachbereiche 11 bis 16 und 23 der Johannes Gutenberg-Universität (gegen eine Schutzgebühr von 1,- DM) erhältlich.

Wissenschaftliche Einrichtungen

Integrierte wissenschaftliche Einrichtungen mit eigener Leitung ohne eigene Verwaltung.

Seminar für Englische Philologie

- Besucheranschrift:
Jakob-Welder-Weg 18 (Philosophicum)
- Mit der Geschäftsführung beauftragt:
N.N.,
Sekretariat: Brigitte Heinrichs,
PZi. 150, Tel. 39-27 63
- Seminarbibliothek I des Seminars für Englische Philologie: P Zi. 252;
Öffnungszeiten Mo-Do 8-19, Fr 8-17.
Bibliothekarin: Karla Lemm, Tel. 39-33 67
- Seminarbibliothek II des Seminars für Englische Philologie: P Zi. 155,
Öffnungszeiten: Kernöffnungszeit Mo-Fr
10-13 (im Semester), Tel. 39-32 10

Kommentar zu den Lehrveranstaltungen

- Erläuterungen zu den Lehrveranstaltungen des Seminars für Englische Philologie liegen ab 20. Juli 1993 vor und sind in den Sekretariaten des Seminars gegen eine Schutzgebühr erhältlich.
- Kommentare zu den Lehrveranstaltungen der Fächer Allgemeine Sprachwissenschaft, Vergleichende Sprachwissenschaft, Iranistik liegen ab 20. Juli 1993 vor und sind vormittags im Sekretariat, P Zi. 327, erhältlich.

Anschrift der Fachschaften

- Englisch, Anglistik, Amerikanistik,
Englische Sprachwissenschaft:
Jakob-Welder-Weg 18 (Philosophicum),
P Zi. U1-503, Tel. 39-31 56
- Vergleichende Sprachwissenschaft:
Welderweg 18 (Philosophicum),
P Zi 323, Tel. 39-37 78

Abteilung Anglistik

Anglistik I

- Leitung:
Univ.-Prof. Dr. P. Erlebach, Tel. 39-27 66
- Sekretariat:
Brigitte Heinrichs, PZi. 150, Tel. 39-27 63
- Universitätsprofessoren:
N. N., Tel. 39-27 66;
Dr. F. W. Schulze(emeritiert), Tel. 39-22 16
- Wiss. Mitarbeiter:
W. Barth M.A., Prof. Dr. A. J. Bisanz,
M. F. Burls B. A.,
N. N. (Austauschlektor Swansea),
M. Pipphardt, K. Reuter

Anglistik II

- Leitung:
Univ.-Prof. Dr. D. Rolle, Tel. 39-34 95
- Sekretariat:
Marlene Ludwig, PZi. 137, Tel. 39-27 65
- Hochschuldozent:
Dr. habil. Th. M. Stein, Tel. 39-29 12
- Wiss. Mitarbeiterin:
K. Plewka M.A., Tel. 39-51 13

Abteilung Amerikanistik

- Leitung: Univ.-Prof. Dr. A. Hornung

Amerikanistik I

- Universitätsprofessoren:
Dr. W. Herget, Tel. 39-23 57,
Dr. F. Busch, Tel. 39-27 11
- Sekretariat: S. Weinheimer,
PZi. 244, Tel. 39-23 57/32 30
- Wiss. Assistent: Dr. U. Hebel
- Wiss. Mitarbeiter:
B. Brückner M.A., Dr. U. Bruhns,
Dr. J. Koepsel, Dr. D. Küster,
N. N. (Austauschlektor
University of California),
N. N. (Austauschlektor
University of Michigan),
Dr. K. Ortseifen, Dr. F. Schulz, N.N.

Amerikanistik II

- Universitätsprofessoren:
Dr. A. Hornung, Tel. 39-21 46/35 35,
Dr. H. Helmcke (emeritiert),
Tel. 39-21 46/27 11
- Sekretariat:
Margot Risi, PZi. 149, Tel. 39-21 46
- Wiss. Mitarbeiter: A. Baker M. Phil.,
C. Birkle, Dr. M. Siebald

Sprachwissenschaftliche Abteilung

- Leitung: Univ.-Prof. Dr. K. Faiß,
Tel. 39-44 66/22 66

- Sekretariat:
Siegrid Strubel, Christiane Wagner,
PZi. 241, Tel. 39-22 66
- Hochschuldozent:
Dr. habil. P. Rösel, Tel. 39-32 18
- Wiss. Mitarbeiter:
S. Beierlein, B. Neubauer

**Bereich Amerikanistik
und Neueste Anglistik**

- Leitung: Univ.-Prof. Dr. K. Lubbers,
Tel. 39-21 45/34 04
- Sekretariat: Sonja Wächter, PZi. 142, Tel.
39-21 45
- Hochschuldozenten:
Dr. habil. J. Achilles, Tel. 39-21 45/34 77,
apl. Prof. Dr. W. Riedel, Tel. 39-32 96
- Wiss. Mitarbeiter:
Dr. G. Lampert, U. Weitzel

**Institut für Allgemeine und
Vergleichende Sprachwissenschaft**

- Besucheranschrift:
Jakob-Welder-Weg 18 (Philosophicum)
- Geschäftsführender Leiter:
Univ.-Prof. Dr. W. Bisang
- Sekretariat: Rosemarie Volkemer,
PZi. 327, Tel. 39-25 41
- Universitätsprofessoren:
Dr. W. Bisang, PZi. 325, Tel. 39-27 78,
Dr. H. Humbach (emeritiert),
PZi. 141, Tel. 39-33 93,
Dr. D. Seelbach, PZi. 329, Tel. 39-34 78
- Wiss. Mitarbeiter:
M. Grein M.A., T. Müller-Bardey M.A.
- Seminarbibliothek des Instituts für Allge-
meine und Vergleichende Sprachwissen-
schaft: Kernöffnungszeiten:
Mo-Do 9-17 (im Semester), PZi. 322,
Tel. 39-44 69/25 41 (vormittags)

Personalteil

Bedienstete der Universität

Professoren

Universitätprofessoren auf Lebenszeit

- BISANG, Walter, Dr. phil., *Allgemeine und Vergleichende Sprachwissenschaft*, Tel. 39-27 78, P Zi. 325, Sprechstd. Di 14-16. Privat: Karl-Zörgiebel-Straße 18, 55128 Mainz-Bretzenheim, Tel. 36 13 81
- BUSCH, Frieder, Dr. phil., *Englische Philologie, mit besonderer Berücksichtigung der Amerikanistik*, Tel. 39-27 11, P Zi. 251, Sprechstd. Fr 9.15-10.30. Privat: Thomae-straße 4, 65193 Wiesbaden, Tel. (06 11) 52 51 61
- ERLEBACH, Peter, Dr. phil., *Englische Philologie*, Tel. 39-27 66, P Zi. 152, Sprechstd. Do 10.30-11.30. Privat: Plesser Straße 31, 55131 Mainz 1, Tel. 57 37 47
- FAISS, Klaus, Dr. phil., *Englische Philologie*, Tel. 39-22 66/44 66, P Zi. 243, Sprechstd. Mi 10-11. Privat: Bahnhofstraße 133, 55296 Harxheim, Tel. (0 61 38) 61 16
- HELMCKE, Hans, Dr. phil., *Englische Philologie, mit besonderer Berücksichtigung der Amerikanistik*, Tel. 39-21 46/27 11 (emeritiert), P Zi. 251, Sprechstd. Di 10.30-11.30. Privat: Martinstraße 10, 65189 Wiesbaden, Tel. (06 11) 37 26 92
- HERGET, Winfried, Dr. phil., *Amerikanistik*, Tel. 39-23 57, P Zi. 242, Sprechstd. Di 11-13. Privat: Carl-Orff-Straße 25, 55127 Mainz, Tel. 47 68 22
- HORNUNG, Alfred, Dr. phil., *Englische Philologie*, Tel. 39-21 46/35 35, P Zi. 149c, Sprechstd. Di 11-13. Privat: Erich-Ollenhauer-Straße 22, 55130 Mainz, Tel. (09 31) 28 46 76
- HUMBACH, Helmut, Dr. phil., *Vergleichende Sprachwissenschaft*, Tel. 39-33 93 (emeritiert), P Zi. 141, Sprechstd. n. V. Privat:

Zeisigweg 27c, 55126 Mainz, Tel. 47 11 98

- LUBBERS, Klaus, Dr. phil., *Englische Philologie, mit besonderer Berücksichtigung der Amerikanistik*, Tel. 39-21 45/34 04, P Zi. 144, Sprechstd. Mi 9-10.30. Privat: Cranachweg 9, 55127 Mainz, Tel. 7 23 48
- ROLLE, Dietrich, Dr. phil., *Englische Philologie*, Tel. 39-34 95, P Zi. 139, Sprechstd. Fr 12-13. Privat: Rembrandtstraße 42, 55127 Mainz, Tel. 7 82 67
- SCHULZE, Fritz W., Dr. phil., *Englische Philologie*, Tel. 39-2766 (emeritiert), P Zi. 152a, Sprechstd. n. V. Privat: Kerschensteinerstraße 15, 55122 Mainz
- SEELBACH, Dieter, Dr. phil., *Allgemeine Sprachwissenschaft*, Tel. 39-34 78, P Zi. 329, Sprechstd. Mi 12-13. Privat: Brückenstraße 37 A, 65719 Hofheim/Lorsbach, Tel. (0 61 92) 2 79 25

Hochschuldozent auf Lebenszeit

- RIEDEL, Wolfgang, apl. Prof., Dr. phil., *Englische Philologie*, Tel. 39-32 96, P Zi. 138, Sprechstd. Di 14-16. Privat: Beethovenring 28, 64342 Seeheim-Jugenheim

Hochschuldozenten auf Zeit

- ACHILLES, Jochen, Dr. phil. habil., *Englische Philologie*, Tel. 39-3477, Seminar für Englische Philologie, Bereich Amerikanistik und Neueste Anglistik, P Zi. 145, Sprechstd. s. Aushang. Privat: Am Königsborn 21, 55126 Mainz
- RÖSEL, Petr, Dr. phil. habil., *Englische Sprachwissenschaft*, Tel. 39-32 18, Seminar für Englische Philologie, Abt. Sprachwissenschaft, P Zi. 248, Sprechstd. Di 10-11. Privat: Moselstraße 47, 55262 Heidesheim

STEIN, Thomas M., Dr. phil. habil., *Englische Philologie*, Tel. 39-29 12, Seminar für Englische Philologie, Abt. Anglistik, P Zi. 154, Sprechstd. Fr 13-14. Privat: Niersteiner Straße 35, 55728 Dexheim, Tel. (0 61 33) 5 89 07

Wissenschaftlicher Assistent

HEBEL, Udo, Dr. phil., *Amerikanistik*, Tel. 39-2767, Seminar für Englische Philologie, Abt. Amerikanistik, P Zi 254, Sprechstd. Di 11-12.30. Privat: Theodor-Heuss-Ring 172, 55232 Alzey, Tel. (0 67 31) 4 46 73

Wissenschaftliche Mitarbeiter

BAKER, Anne, M. Phil. (Columbia University), Wiss. Mitarbeiterin, *Amerikanistik*, Tel. 39-51 13/21 46, Seminar für Englische Philologie, Abt. Amerikanistik, P Zi. 140, Sprechstd. Mi 14-15 und n. V.

BARTH, Willy, M.A., Wiss. Ang., *Anglistik*, Tel. 39-22 16, Seminar für Englische Philologie, Abt. Anglistik, P Zi. 151, Sprechstd. Fr 13.45-14.45. Privat: Elsa-Brändström-Straße 25, 55124 Mainz-Gonsenheim

BEIERLEIN, Siegfried, Akad. Oberrat, *Englische Sprachwissenschaft*, Tel. 39-32 18, Seminar für Englische Philologie, Abt. Sprachwissenschaft, P Zi. 239a, Sprechstd. Mi 12-13. Privat: Hofstraße 49, 55413 Weiler, Tel. (0 67 21) 3 20 34

BIRKLE, Carmen, Wiss. Mitarbeiterin, *Amerikanistik*, Tel. 39-51 13/21 46, Seminar für Englische Philologie, Abt. Amerikanistik, P Zi. 149 b, Sprechstd. Di 12-13. Privat: Kaiser-Karl-Ring 30, 55118 Mainz, Tel. 60 41 72

BISANZ, Adam J., Prof., Dr. phil., Wiss. Ang., *Anglistik*, Tel. 39-33 06, Seminar für Englische Philologie, Abt. Anglistik, P Zi. 150 c, Sprechstd. Do, Fr. 14.45-15.15. Privat: Kastanienstraße 1, 55270 Klein-Winternheim

BOERCKEL, Cathrin, Wiss. Mitarbeiterin, *Anglistik*, Tel. 39-29 12, Seminar für Englische Philologie, Abt. Anglistik, P Zi. 154, Sprechstd. n. V. Privat: Im Hungerborn 10, 55411 Bingen, Tel. (0 67 21) 1 73 76

BRÜCKNER, Birgit, M.A., Wiss. Mitarbeiterin, *Amerikanistik*, Tel. 39-27 64, Seminar für Englische Philologie, Abt. Amerikanistik, P Zi 240, Sprechstd.: Mo 14-15. Privat: Rubensallee 46, 55127 Mainz, Tel. 7 37 39

BRUHNS, Uwe, Dr. phil., Akad. Direktor, *Amerikanistik*, Tel. 39-27 64, Seminar für Englische Philologie, Abt. Amerikanistik, P Zi. 238, Sprechstd. Fr 10-11. Privat: Sommerflor 8, 55129 Mainz

BURLS, Michael F., B.A. (London), Wiss. Ang., *Anglistik*, Tel. 39-33 06, Seminar für Englische Philologie, Abt. Anglistik, P Zi. 150c, Sprechstd. Mo, Di 14.45-15.15. Privat: Otto-Hahn-Straße 16, 55291 Saulheim

GREIN, Marion, M.A., Wiss. Ang., *Vergl. Sprachwissenschaft (Japanisch)*, Tel. 39-37 78, Institut für Allgemeine und Vergleichende Sprachwissenschaft, Sprechstd. Di 10-12. Privat: Hegelstraße 45, 55122 Mainz, Tel. 38 73 20

KOEPSEL, Jürgen, Dr. phil., Akad. Direktor, *Amerikanistik*, Tel. 39-27 64/32 30, Seminar für Englische Philologie Abt. Amerikanistik, P Zi. 239, Sprechstd. Mi 14-15. Privat: Im Gieren 11, 55471 Kümbdchen bei Simmern, Tel. (0 67 61) 26 24

KÜSTER, Dieter, Dr. phil., Akad. Direktor, *Amerikanistik*, Tel. 39-27 68, Seminar für Englische Philologie, Abt. Amerikanistik, P Zi. 250, Sprechstd. Mo 10-11, 14-15. Privat: Südring 109, 55128 Mainz, Tel. 361484

LAMPERT, Günther, Dr. phil., Akad. Oberrat, *Amerikanistik und Neueste Anglistik*, Tel. 39-21 45/34 77, Seminar für Englische Philologie, Bereich Amerikanistik und Neueste Anglistik, P Zi. 143, Sprechstd. Mi 10-12. Privat: Lennebergplatz 7, 55124 Mainz, Tel. 47 42 08

MÜLLER-BARDEY, Thomas, M.A., Wiss. Ang., *Allg. und Vergl. Sprachwissenschaft*, Tel. 39-37 78, Institut für Allgemeine und Vergleichende Sprachwissenschaft, P Zi. 323, Sprechstd. Mi 10-12. Privat: Speestraße 10, 50937 Köln, Tel. (02 21) 42 70 57

NEUBAUER, Beate, Wiss. Ang., *Computeringuistik*, Tel. 39-32 18, Seminar für Englische Philologie, Abt. Sprachwissenschaft, P Zi. 248, Sprechstd. Mo 13-14. Privat: Thüringer Straße 6, 64367 Mühltal, Tel. (0 61 51) 5 49 99

ORTSEIFEN, Karl, Dr. phil. Oberstudienrat i.H., *Amerikanistik*, Tel. 39-27 67/32 30, Seminar für Englische Philologie, Abt. Amerikanistik, P Zi. 247, Sprechstd. Mi 10-12, Do 16-17. Privat: Zum Knechelsberg 7, 55127 Mainz, Tel. 3 58 06

PIPPHARDT, Martin, Akad. Direktor, *Anglistik*, Tel. 39-27 66, Seminar für Englische Philologie, Abt. Anglistik, P Zi. 152a, Sprechstd. Mi 14-15. Privat: Gotenstraße 14, 65232 Taunusstein-Hambach

PLEWKA, Karin, M.A., Wiss. Mitarbeiterin, *Anglistik*, Tel. 39-5113, Seminar für Engli-

sche Philologie, Abt. Anglistik, P Zi. 140, Sprechstd. Di 12-13. Privat: Auf dem Hewwel 4, 55129 Mainz, Tel. 50 96 02

REUTER, Klaus, Akad. Direktor, *Anglistik*, Tel. 39-22 16, Seminar für Englische Philologie, Abt. Anglistik, P Zi. 151, Sprechstd. Do 10-11. Privat: Rembrandtstraße 48, 55127 Mainz

SCHULZ, Franz, Dr. phil., Akad. Direktor, *Amerikanistik*, Tel. 39-27 68, Seminar für Englische Philologie, Abt. Amerikanistik, P Zi. 250, Sprechstd. Do 10-11. Privat: Kettelerstraße 46, 55126 Mainz, Tel. 47 15 13

SIEBALD, Manfred, Dr. phil., Akad. Ober- rat, *Amerikanistik*, Tel. 39-44 49/21 46, Seminar für Englische Philologie, Abt. Amerikanistik, P Zi. 149, Sprechstd. Di 9.30-10.30. Privat: Am Mainzer Weg 12a, 55127 Mainz-Drais, Tel. 47 68 34

WEITZEL, Uta, Wiss. Ang., *Amerikanistik und Neueste Anglistik*, Tel. 39-21 45/34 77, Seminar für Englische Philologie, Bereich Amerikanistik und Neueste Anglistik, P Zi. 142, Sprechstd. Di 11-13, Mi 12-13. Privat: Beethovenstraße 13, 65232 Taunusstein-Wehen, Tel. (0 61 28) 81 76

Nichtbedienstete Lehrkräfte und Lehrbeauftragte

Honorarprofessor

ELFENBEIN, Josef, Ph.D. (Cambridge), *Iranistik*, Tel. 39-27 78, Institut für Allgemeine und Vergleichende Sprachwissenschaft, P Zi. 324, Sprechstd. n. V. Privat: Am Wintergarten 8, 61440 Weilrod, Tel. (0 60 83) 2 82 62

Nichtbedienstete Habilitierte

HAMMERSCHMIDT-HUMMEL, Hildegard, Prof., Dr. phil., *Englische Philologie* (beurlaubt), Seminar für Englische Philologie. Privat: Spitzwegstraße 1, 65192 Wiesbaden

Lehrbeauftragte

BECKER, Susanne, M.A., *Amerikanistik*, Tel. 39-51 13, Seminar für Englische Philologie, Abt. Amerikanistik, P Zi. 140, Sprechstd. n. d. Lehrveranstaltung. Privat: Greiffenklaustraße 13, 55116 Mainz

GÖPPERT, Siobhán, *Irisch-Gälische Sprachkurse*, Institut für Allgemeine und Vergleichende Sprachwissenschaft, Sprechstd. n. d. Lehrveranstaltungen. Privat: An den Platzäckern 1A, 55127 Mainz 33, Tel. 47 59 62

KLAMM, Hans, Studienrat, *Fachdidaktik des Englischen*, Tel. 39-3210, Seminar für Englische Philologie, P Zi. 155a, Sprechstd. n. d. Lehrveranstaltung. Privat: Bahn-

- hofstraße 68, 67251 Freinsheim, Tel. (0 63 53) 4247
- KLEINEN, Edgar, Dr. phil., *Amerikanistik*, Tel. 39-27 64/32 30, Seminar für Englische Philologie, PZi. 240, Sprechstd. n. d. Lehrveranstaltung. Privat: Oppenheimer Straße 53, 55268 Nieder-Olm
- LI, Ping, *Chinesische Sprachkurse*, Institut für Allgemeine und Vergleichende Sprachwissenschaft, Sprechstd. n. d. Lehrveranstaltungen. Privat: Berliner Straße 27, 55131 Mainz, Tel. 5 33 24
- LOMMEL, Hilde M., M.A., *Norwegische Sprachkurse*, Institut für Allgemeine und Vergleichende Sprachwissenschaft, Sprechstd. n. d. Lehrveranstaltungen. Privat: Auf der Bitz 26, 55270 Ober-Olm, Tel. (0 61 36) 8 86 76
- MEERWEIN, Georg, Dr. phil., *Sprachen Nordeuropas und des Baltikums*, Tel. 39-37 78, Institut für Allgemeine und Vergleichende Sprachwissenschaft, Sprechstd. n. V. Privat: Bergstraße 4, 55569 Monzingen, Tel. (0 67 51) 71 35
- MÜLLNER, Klaus, M.A., *Allgemeine Sprachwissenschaft*, Institut für Allgemeine und Vergleichende Sprachwissenschaft, PZi. 329, Sprechstd. n. d. Lehrveranstaltung. Privat: Behringstraße 8a, 65779 Kelkheim
- NAGEL, Rainer, Dr. phil., *Englische Fachsprachen*, Tel. 39-32 10, Seminar für Englische Philologie, PZi. 155 a, Sprechstd. n. d. Lehrveranstaltung. Privat: Heinrich-von-Meißen-Straße 21, 55129 Mainz, Tel. 59 33 78
- SCHLABRENDORFF, Eva von, *Japanische Sprachkurse*, Institut für Allgemeine und Vergleichende Sprachwissenschaft, Sprechstd. n. d. Lehrveranstaltungen. Privat: Hedwigstraße 6, 65191 Wiesbaden, Tel. (06 11) 56 51 62
- WISKAMP, Keiko, *Japanische Sprachkurse*, Institut für Allgemeine und Vergleichende Sprachwissenschaft, Sprechstd. n. d. Lehrveranstaltungen. Privat: Friedrichstraße 23, 64293 Darmstadt, Tel. (0 61 51) 89 35 32

Lehrveranstaltungen

Englische Philologie

- Einführungsveranstaltung für Studienanfänger, Fach- und Hochschulortwechsler
Dienstag, 19. Oktober 1993, 9-11 P 1
- Zentrale Anmeldung:
Für alle sprachpraktischen, landeskundlichen und propädeutischen (einführenden) Kurse sowie für die sprachhistorischen Proseminare des Seminars für Englische Philologie erfolgt am 19. Oktober 1993 von 14-16 Uhr im Hörsaaltrakt des Philosophicums die zentrale Anmeldung.
- Diagnostischer Einstufungstest für Studienanfänger
Dienstag, 19. Oktober 1993, 15.30-16.30 P 2

Anglistik, Amerikanistik, Englische Sprachwissenschaft (für Magister Artium und Promotion), Englisch (für Lehramt an Gymnasien)

- Hinweis: Qualifizierte Doktorandinnen/Doktoranden der Fächer Anglistik/Amerikanistik/Englische Sprachwissenschaft können am Graduiertenkolleg »Theater als Paradigma der Moderne: Drama und Theater im 20. Jahrhundert (ab 1880)« teilnehmen. Nähere Informationen s. S. 102.

Vorlesungen

- 001 Einführung in die Geschichte der englischen Sprache 2-std.
K. Faiß
Mo, Do 15 s.t.-15.45 P 2
- 002 Tutorium zur Vorlesung 2-std.
K. Faiß
Mi 12 s.t.-13.30 P 106
- 003 Modelle der englischen Wortbildung im 20. Jh. 2-std.
P. Rösel
Di 15-16, Do 14-15 P 2
- 004 American English 1-std.
K. Lubbers/G. Lampert
Di 11-12 P 1
- 005 Utopias, Utopian Satires, Dystopias, and Science Fiction in the Literature of England and the United States 2-std.
A. J. Bisanz
Do 12-13 P 1
Fr 12-13 P 3
- 006 Das 'fin de siècle' in England und Amerika – seine Ursprünge im frühen 19. Jahrhundert und seine Ausstrahlung auf andere Kulturen 2-std.
F. Busch
Fr 10.30-12 P 5
- 007 Lecture Tutorial zur Vorlesung 2-std.
F. Busch
14-tägl.: Mi 17.30-19 P 5
- 008 English Literature from the 16th to the 18th Century 2-std.
P. Erlebach
Do, Fr 9-10 P 1
- 009 Tutorial zur Vorlesung 1-std.
P. Erlebach
Di 18-19 P 106
- 010 Die englische Literatur des 18. Jahrhunderts (III) 2-std.
D. Rolle
Mi 10-12 P 106
- 011 The Gothic Novel 2-std.
J. Achilles
Mi 15-17 P 208
- 012 Der englische Roman der Gegenwart 2-std.
Th. M. Stein
Mi 12-13 P 4
Do 15-16 P 5
- 013 American Literature, 1730-1830 2-std.
W. Herget/K. Lubbers
Di, Do 10-11 P 1
- 014 – 015 Tutorial zur Vorlesung American Literature 2-std.
U. Hebel
Group A: Di 9-10 PR 252c
Group A: Do 9-10 PR 155b
N. N.
Group B: Di 9-10 PR 155b
Group B: Do 9-10 PR 252c
- 016 Ringvorlesung des Interdisziplinären Arbeitskreises »Nordamerikastudien« 1-std.
W. Herget
Do 11-12 P 1
- 017 Gesprächskreis zur Ringvorlesung des Interdisziplinären Arbeitskreises »Nordamerikastudien« 1-std.
W. Herget
Do 12-13 P 109a

Proseminare

- 018 Einführung in die englische Sprachgeschichte: Schwerpunkt Altenglisch 2-std.
K. Reuter
Mi 9-11 P 13
- 019 Einführung in die englische Sprachgeschichte: Schwerpunkt Mittelenglisch 2-std.
S. Beierlein
Mi 13-15 P 203
- 020 Einführung in die Englische Sprachgeschichte: Schwerpunkt Frühneuenglisch 2-std.
G. Lampert
Mi 8.30-10 P 11

- 021 Syntax and Style 2-std.
M. Pipphardt
Do 15 s.t.-16.30 P 106
- 022 Einführung in die Fachsprachenforschung 2-std.
R. Nagel
Mo 10-12 P 6
- 023 Jonathan Swift 2-std.
K. Plewka
Do 12-14 P 106
- 024 Modern British Short Stories 2-std.
J. Achilles
Di 12 s.t.-13.30 P 201
- 025 Joyce, Portrait of the Artist as a Young Man 2-std.
W. Riedel
Di 14-16 P 203
- 026 Lexicology and Morphology of American English 2-std.
K. Ortseifen
Mi 8.30-10 P 110
- 027 Regional and Social Varieties of American English 2-std.
E. Kleinen
Di 8 s.t.-9.30 P 108
- 028 Early American Women Writers: Anne Bradstreet, Mary Rowlandson, Phillis Wheatley 2-std.
C. Birkle
Mo 16-18 P 13
- 029 The Forms of Melville's Fiction: Typee, Moby Dick, Pierre 2-std.
N. N.
Mi 12-14 109a
- 030 American Naturalism 2-std.
D. Küster
Mi 16-18 P 110
- 031 1920: Voices in American Culture 2-std.
U. Hebel
Di 12.30-14 P 203
- 032 American Drama 2-std.
F. Schulz
Di 16-18 P 110
- 033 The Bible in American Literature: 1950-1980 2-std.
M. Siebald
Do 12 s.t.-13.30 P 12
- 034 Amerikanistisches Proseminar 2-std.
N. N.
Mi 17-19 R 155b
- Seminare**
- 035 Phraseologie des Englischen 2-std.
P. Rösel
Di 17-19 P 109a
- 036 Shakespeare's Tragedies and Romances 2-std.
P. Erlebach
Mo 10-12 P 110
- 037 Seminar zur Vorlesung 2-std.
D. Rolle
Fr 10-12 P 110
- 038 E. M. Forster 2-std.
Th. M. Stein
Fr 14-16 P 208
- 039 Modernism and the Novel 2-std.
W. Riedel
Do 13.30-15 P 7
- 040 Contemporary Northern Irish Writing 2-std.
K. Lubbers
Do 11-13 P 208
- 041 Anglo-American Utopias 2-std.
J. Achilles
Mi 12 s.t.-13.30 P 208
- 042 Contemporary Australian Fiction 2-std.
Th. M. Stein
Do 16-18 P 15
- 043 Language of Persuasion: Advertisement in Reader's Digest – Promotional Literature in Colonial America – S. Lewis's Satirical Novel Babbitt 2-std.
F. Busch
Fr 13.40-15.05 P 5
- 044 Travel Literature: Americans in Europe 2-std.
W. Herget
Di 18-20 P 110

Oberseminare/Kolloquien

- 045 Sprachwissenschaftliches Kolloquium für Doktoranden, Magister- und Staatsexamenskandidaten 2-std.
K. Faiß
Di 14 s.t.-15.30 PR 155b
- 046 Phenomena of English Culture and Their Bearing on Literature 2-std.
P. Erlebach
Do 18 s.t.-19.30 P 108
- 047 Literatur und Mythos 2-std.
W. Riedel
Do 16-18 P 12
- 048 M. Bakhtin, Literatur- als Kulturtheorie 2-std.
W. Riedel
Di 17.30-19 PR 155c
- 049 Thema nach Vereinbarung 2-std.
D. Rolle
Do 18-20 P 201
- 050 Kolloquium für Examenskandidaten: Übungen zur geistesgeschichtlichen Einordnung von wichtigen Werken der britischen und amerikanischen Literatur 2-std.
F. Busch
Fr 15.15-16.45 P 5
- 051 Übungen zur Interpretation von Examenstexten 1-std.
F. Busch
Fr 12-13 P 5
- 052 Kolloquium zur amerikanischen Literaturgeschichte I 2-std.
W. Herget
Mi 18-20 P 110
- 053 Kolloquium über laufende Forschungsarbeiten 2-std.
W. Herget
Z. u. O. n. V.
- 054 Examenskolloquium Anglistik 2-std.
K. Lubbers
Mi 11-13 PR 144

Sprachkurse und Übungen*Grundstudium (1.-4. Semester)*

- 055 Einführung in die Englische Philologie 3-std.
G. Lampert
Kurs A: Mo 8.30-11 P 106
M. Siebald
Kurs B: Di 16 s.t.-17.30 P 106
Kurs B: Mi 14-15 P 106
F. Schulz
Kurs C: Mi 8.30-11 P 7
M. Pipphardt
Kurs D: Do 16.30-17.15 P 106
Kurs D: Fr 14 s.t.-15.30 SLA 013
U. Ritzenhofen
Kurs E: Mi 14-15 SBII 03-153
Kurs E: Fr 8.30-10 P 109a
K. Ortseifen
Kurs F: Fr 8.30-11 P 207
- 056 Übungen zur Englischen Phonetik 2-std.
D. Küster
Kurs A: Mo 11-12 SLA 013
Kurs A: Mo 12-13 P 110
M. Pipphardt
Kurs B: Mo 15 s.t.-16.30 P 200
K. Reuter
Kurs C: Di 10-11 P 109a
Kurs C: Di 11-12 SLA 013
U. Weitzel
Kurs D: Mi 10-12 P 110
P. Rösel
Kurs E: Mo 16-18 SLA 013
S. Beierlein
Kurs F: Do 10-11 P 107
Kurs F: Do 11-12 SLA 013
U. Bruhns
Kurs G: Do 15-16 P 102
Kurs G: Do 16-17 SLA 013
- 057 Integrated Language Course 3-std.
G. Lampert
Kurs A: Mo 11-12 P 106
Kurs A: Di 8.30-10 P 109a

- D. Küster*
Kurs B: Mo 13-14 P 110
Kurs B: Do 8.30-10 P 110
- N.N.*
Kurs C: Mi 15-17 P 102
Kurs C: Fr 14-15 P 105
- W. Barth*
Kurs D: Mi 16 s.t.-18.15 P 11
- K. Reuter*
Kurs E: Do 11-12, 14-16 P 207
- K. Ortseifen*
Kurs F: Do 14-16 P 110
Kurs F: Fr 11-12 P 207
- S. Beierlein*
Kurs G: Fr 13-16 P 203
- 058 Culture Studies (Angl.) I 2-std.
N. N.
Kurs A: Mo 16-18 P 2
M. Pipphardt
Kurs B: Mo 16.30-18 P 200
K. Reuter
Kurs C: Mi 11-13 P 200
M. F. Burls
Kurs D: Mi 16 s.t.-17.30 SBII 03-153
- 059 Culture Studies (Amerik.) I:
Texte zur Landeskunde der USA 2-std.
D. Küster
Kurs A: Mo 8.30-10 P 203
M. Siebald
Kurs B: Di 12.30-14 P 110
U. Bruhns
Kurs C: Fr 12-14 P 106
- 060 Culture Studies (Angl.) II 2-std.
N. N.
Kurs A: Mi 12-14 P 13
Kurs B: Mi 17-19 P 102
A. J. Bisanz
Kurs C: Do 13-15 P 5
(The Anglo-American Way of Life. Common Heritage and Common Bonds. History, Society, Culture, Religion, Politics, Economics, Education, Journalism, Media and the Arts)
M. F. Burls
Kurs D: Do 18 s.t.-19.30 PR 155b
- 061 Culture Studies (Amerik.) II :
American Civilization Program
(video-unterstützt) 2-std.
N. N.
Kurs A: Mo 8-10 P 110
F. Schulz
Kurs B: Di 14-16 P 110
J. Koepsel
Kurs C: Mi 12.30-14 P 110
N. N.
Kurs D: Fr 8-10 P 110
- 062 Übersetzung 2-std.
J. Koepsel
Kurs A: Mo 9-11 P 204
N. N.
Kurs B: Mi 15-17 P 2
W. Barth
Kurs C: Do 10-12 P 110
M. F. Burls
Kurs D: Fr 13-15 P 108
A. J. Bisanz
Kurs E: Fr 15-17 P 3
- 063 Essay 2-std.
B. Brückner
Kurs A: Mo 11-13 P 107
N. N.
Kurs B: Mo 12-14 P 106
Kurs C: Mi 12-14 SB II 03-153
Kurs D: Mi 12-14 P 10
F. Schulz
Kurs E: Do 16-18 P 110
W. Barth
Kurs F: Fr 12-14 P 110
M. F. Burls
Kurs G: Fr 15-17 P 108
- Hauptstudium (5.-8. Sem.)*
- 064 Culture Studies (Angl.) III 2-std.
A. J. Bisanz
Kurs A: Fr 13-15 P 3
(The Anglo-American Way of Life. Common Heritage and Common Bonds. History, Society, Culture, Religion, Politics, Economics, Education, Journalism, Media and the Arts)

- 065 Culture Studies (Amerik.) III 2-std.
K. Ortseifen
 Political and Social Institutions
 of the United States:
 Kurs B: Do 12-14 P 110
J. Koepsel
 The American South:
 Kurs C: Di 12-14 P 204
N. N.
 Studies in Canadian Culture:
 Kurs D: Mo 14-16 P 110
- 066 Culture Studies (Amerik.) IV:
 The Presidential Inaugural Address,
 1961-1993 2-std.
U. Bruhns
 Fr 14-16 P 110
- 067 Übersetzung 2-std.
J. Koepsel
 Kurs A: Mo 12-14 SBII 03-436
 Kurs B: Mi 9-11 P 203
 (Texte aus dem Wirtschaftsleben)
M. F. Burls
 Kurs C: Mi 18 s.t.-19.30 SBII 03-436
M. Pipphardt
 Kurs D: Do 17-19 P 106
- 068 Essay 2-std.
N. N.
 Kurs A: Di 8-10 SBII 03-152
 Kurs B: Di 12-13, 13-14 P 102
H. Hartrath
 Kurs C: Di 13 s.t.-14.30 P 109a
N. N.
 Kurs D: Do 8-10 P 106
A. J. Bisanz
 Kurs E: Do 15-17 P 7
N. N.
 Kurs F: Do 16-18 P 204
- 069 Diktat- und Leseübungen 1-std.
N. N.
 Mi 15-16 SBII 03-153
- 070 Phonetische Überprüfungsübung 2-std.
U. Bruhns
 Mi 12-14 SBII 03-436
- 071 Klausurenkurs für
 Examenssemester 2-std.
U. Bruhns
 Kurs A: Do 13-15 P 102
D. Küster
 Kurs B: Do 13-15 P 13
S. Beierlein
 Kurs C: Do 14-16 P 6
W. Barth
 Kurs D: Fr 10-12 P 10
- 072 Fachdidaktik des Englischen in den Se-
 kundarstufen 2-std.
H. Klamm
 Mo 14-16 P 6
- Stufenübergreifende
 Lehrveranstaltungen*
- 073 Übungen zur Korrektur individueller
 Aussprachefehler 1-std.
K. Reuter
 Do 12-13 P 207
- 074 Conversation 1-std.
N. N.
 Kurs A: Di 11-12 P 102
 Kurs B: Di 13-14 P 6
- 075 Linguistik – Computerlinguistik – In-
 formatik 2-std.
B. Neubauer
 Mi 14-16 P 109a
- 076 Textverarbeitung (Word Perfect für
 Windows) 2-std.
B. Neubauer
 Do 14-16 PR 03
- 077 Grundlagen der EDV II 2-std.
B. Neubauer
 Mo 11-13 PR 03
- 078 Computer Workshop 2-std.
B. Neubauer
 Do 10-12 PR 03
- 079 Computereinsatz im
 Englischunterricht 2-std.
B. Neubauer
 Di 10-12 PR 03

Allgemeine Sprachwissenschaft

- Einführungsveranstaltung für Studienanfänger, Fach- und Hochschulortwechsler
Mi, 20. Oktober 1993, 11-12 P 12

Vorlesungen

- 101 Einführung in die Lexikalisch-Funktionale Grammatik 2-std.
D. Seelbach
Fr 9-11 P 102
- 102 Sprachwissenschaftliche Theorien 2-std.
W. Bisang
Do 13.30-15 P 10

Proseminare

- 103 Einführung in die Phonologie und Morphologie 2-std.
W. Bisang
Mo 15-17 P 102
- 104 Einführung in die Allgemeine Sprachwissenschaft 2-std.
D. Seelbach
Mi 10-12 P 108
- 105 Einführung in die Wortbildung 2-std.
K. Müllner
Mo 9-11 P 104

Vergleichende Sprachwissenschaft

- Einführungsveranstaltung für Studienanfänger, Fach- und Hochschulortwechsler
Mi, 20. Oktober 1993, 12-13 P 12

Vorlesung

- 111 Sprachwissenschaftliche Theorien 2-std.
W. Bisang
Do 13.30-15 P 10

Übung

- 106 Übung zur Vorlesung Einführung in d. lexikalisch-funktionale Grammatik 2-std.
D. Seelbach
Di 8.30-10 P 106

Strukturkurse

- 107 Strukturkurs: Vergleichende Grammatik der australischen Sprachen 2-std.
T. Müller-Bardey
Mo 12.30-14 P 207
- 108 Strukturkurs: Japanisch 2-std.
W. Bisang
Do 11-13 P 13

Seminare

- 109 Linguistische Grundlagen der Lexikographie 2-std.
D. Seelbach
Fr 11-13 P 102
- 110 Sprachliche Universalien 2-std.
W. Bisang
Do 18-19.30 P 206

Proseminare

- 112 Einführung in die Phonologie und Morphologie 2-std.
W. Bisang
Mo 15-17 P 102
- 113 Einführung in die Historische Linguistik 2-std.
M. Grein
Mo 11-13 P 208
- 114 Japanische Landeskunde und Geistesgeschichte I 2-std.
M. Grein
Fr 10.30-12 P 11

- 115 Japanische Landeskunde und Geistesgeschichte II 2-std.
M. Grein
 Mo 13-15 P 107
- 116 Die Stellung des Finnischen innerhalb der uralischen Sprachen 2-std.
G. Meerwein
 Di 16 s.t.-17.30 P 13
- 117 Die Entwicklung der Festlandsskandinavischen Sprachen 2-std.
G. Meerwein
 Do 15-17 PR 326

Übung

- 118 Einführung in das wissenschaftliche Arbeiten 1-std.
M. Grein
 Do 12-13 PR 326

Seminar

- 119 Sprachliche Universalien 1-std.
W. Bisang
 14-tägl.: Do 18-19.30 P 206

Oberseminar

- 120 Sprachwissenschaftliche Studien 2-std.
W. Bisang
 Di 16-18 PR 326

Iranistik

- Einführungsveranstaltung für Studienanfänger, Fach- und Hochschulortwechsler
 Mi, 20. Oktober 1993, 13-14 PR 326

Vorlesung

- 121 Einführung in die Iranistik 2-std.
J. Elfenbein
 Mo 10.30-12 PR 326

Proseminar

- 122 Neupersisch I 2-std.
J. Elfenbein
 Mo 13-15 PR 326

Seminare

- 123 Kleinere Neuiranische Sprachen 2-std.
J. Elfenbein
 Mo 15-17 PR 326
- 124 Pashto II 2-std.
J. Elfenbein
 Mi 10-12 PR 326
- 125 Kurdisch I 2-std.
J. Elfenbein
 Mi 14-16 P 204
- 126 Baloci I 2-std.
J. Elfenbein
 Do 10-12 PR 326

Sprachkurse (für Hörer aller Fachbereiche)

- 127 Finnisch I 2-std. 130 Schwedisch II 2-std.
N.N.
 Mo 17-19 P 203 Mi 13.30-15 P 208
- 128 Finnisch III 2-std. 131 Schwedisch III 2-std.
G. Meerwein
 Mo 17-19 PR 326 Do 12.30-14 SB II 03-134
- 129 Schwedisch I 2-std. 132 Neuisländisch II 2-std.
N.N.
 Fr 10-12 P 3 Di 13-15 PR 326

- | | | | | | |
|-----|----------------------------|--------|-----|------------------------------------|--------|
| 133 | Norwegisch für Anfänger | 2-std. | 140 | Japanisch für Anfänger I | 2-std. |
| | <i>H. M. Lommel</i> | | | <i>E. v. Schlabrendorff</i> | |
| | Di 13.30-15 P 201 | | | Fr 9-10.30 P 104 | |
| 134 | Norwegische Lektüre | 2-std. | 141 | Japanisch für Anfänger II | 2-std. |
| | <i>H. M. Lommel</i> | | | <i>E. v. Schlabrendorff</i> | |
| | Mi 18-20 P 203 | | | Fr 10.30-12 P 104 | |
| 135 | Lettisch | 2-std. | 142 | Japanisch für Fortgeschrittene I | 2-std. |
| | <i>W. Tenhagen</i> | | | <i>E. v. Schlabrendorff</i> | |
| | Mi 13-14.30 PR 326 | | | Mo 9-10.30 PR 326 | |
| 136 | Estonisch | 2-std. | 143 | Japanisch für Fortgeschrittene II | 2-std. |
| | <i>W. Tenhagen</i> | | | <i>K. Wiskamp</i> | |
| | Mi 14.30-16 PR 326 | | | Fr 10-12 P 107 | |
| 137 | Irish-Gälisch für Anfänger | 2-std. | 144 | Japanisch für Fortgeschrittene III | 2-std. |
| | <i>S. Göppert</i> | | | <i>K. Wiskamp</i> | |
| | Fr 16-18 P 203 | | | Fr 12-14 P 107 | |
| 138 | Modernes Chinesisch I | 2-std. | 145 | Japanisch Oberkurs | 2-std. |
| | <i>Y. Zhu</i> | | | <i>K. Wiskamp</i> | |
| | Do 18-20 P 207 | | | Fr 14-16 P 107 | |
| 139 | Klassisches Chinesisch I | 2-std. | | | |
| | <i>P. Li</i> | | | | |
| | Mi 18-20 P 104 | | | | |

Fachbereich 15: Philologie III

- Postanschrift:
Fachbereich Philologie III,
55099 Mainz, Fax 39-46 19
- Besucheranschrift:
Welderweg 18 (Philosophicum)
- Dekan:
Univ.-Prof. Dr. Michael BRINGMANN,
P. Zi. 58, Tel. 39-22 46, Sprechstd. Mi 10-12
- Prodekan:
Univ.-Prof. Dr. Wolfgang GIRKE
- Dekanat:
Ursula SCHOLLMAIER,
Christel MICHALSKI,
P.Zi. 59, Tel. 39-22 46, 39-33 46,
Sprechzeiten Mo-Fr 10-12

Informationen für Studierende

Studienfächer und

-abschlußmöglichkeiten

- Romanische Philologie (Französisch, Italienisch, Portugiesisch, Spanisch):
Magister; Promotion, die keine Abschlußprüfung voraussetzt; Doppelabschluß Magister Artium der Johannes Gutenberg-Universität und Maîtrise der Université de Bourgogne, Dijon (s. S. 110)
- Französisch, Italienisch, Spanisch, Portugiesisch:
Staatsprüfung für das Lehramt an Gymnasien. Eine Ausbildung im Vorbereitungsdienst im Fach Portugiesisch (Referendariat) ist in Rheinland-Pfalz nicht möglich.
- Russisch:
Staatsprüfung für Lehramt an Gymnasien
- Polnisch:
Staatsprüfung für Lehramt an Gymnasien. Eine Ausbildung im Vorbereitungsdienst im Fach Polnisch (Referendariat) ist in Rheinland-Pfalz nicht möglich.
- Slavische Philologie (Russisch, Polnisch, Serbokroatisch, Tschechisch):
Magister; Promotion, die eine Abschlußprüfung voraussetzt.
- Ägyptologie:
Magister; Promotion, die keine Abschlußprüfung voraussetzt.
- Indologie:
Magister; Promotion, die keine Abschlußprüfung voraussetzt.
- Griechisch, Latein:
Staatsprüfung für Lehramt an Gymnasien
- Griechische Philologie:
Magister; Promotion, die keine Abschlußprüfung voraussetzt.
- Lateinische Philologie:
Magister; Promotion, die keine Abschlußprüfung voraussetzt; Doppelabschluß Magister Artium der Johannes Gutenberg-Universität und Maîtrise der Université de Bourgogne, Dijon (s. S. 110).
- Klassische Archäologie:
Magister; Promotion, die keine Abschlußprüfung voraussetzt.
- Kunstgeschichte:
Magister; Promotion, die keine Abschlußprüfung voraussetzt.
- Islamische Philologie, Islamkunde, Semitistik, Turkologie:
Magister; Promotion, die keine Abschlußprüfung voraussetzt.
- Christliche Archäologie:
und Byzantinische Kunstgeschichte:
Magister; Promotion, die keine Abschlußprüfung voraussetzt.

Einführungsveranstaltungen für Studienanfänger, Fach- und Hochschulortwechsler

- Französisch/Romanische Philologie:
Mittwoch, 20. Oktober 1993, 9-11, P 1
- Russisch/Slavische Philologie:
Donnerstag, 21. Oktober 1993, 11-13, P 15
- Ägyptologie:
Donnerstag, 21. Oktober 1993, 9-10, P 205
- Indologie:
Mi, 20. Oktober 1993, 9-10, P Zi. 321
- Kunstgeschichte/Christliche Archäologie und Byzantinische Kunstgeschichte:
Dienstag, 19. Oktober 1993, 17-18, P 2
- Klassische Philologie:
Freitag, 22. Oktober 1993, 9-11, P 206
- Klassische Archäologie:
Mittwoch, 20. Oktober 1993, 11-13, P 3
- Orientkunde:
Mi, 20. Oktober 1993, 12-13, P R 314

Studienfachberatung

Romanische Philologie

- Besucheranschrift: Jakob-Welder-Weg 18
Dr. Viviana CESSI, P Zi. 126, Tel. 39-44 39;
Dr. G. DAMBLEMONT,
P Zi. 128, Tel. 39-26 51;
G. DÖRR, P Bibl. B 2, Tel. 39-21 95;
Danielle DUMONTET,
P Zi. 234, Tel. 39-33 97;
Dr. Th. KREFELD, P Zi. 236, Tel. 39-28 17;
Maria Fernanda SILVA-BRUMMEL,
P Zi. 132, Tel. 39-51 17;
Lilia PÉREZ GONZÁLEZ,
P Zi. 235, Tel. 39-24 32;
Dr. M. SCOTTI-ROSIN,
P Zi. 236, Tel. 39-28 17;
Französische Sprachpraxis,
P Zi. 234 bzw. 236, Tel. 39-33 97/28 17
- in der vorlesungsfreien Zeit vom 30. August bis zum 15. Oktober 1993:
 - Französisch (Allgemeines/Proseminare):
DAMBLEMONT, Mi 10.30-12.30;
DÖRR, Mo 10-12

- Französisch (Sprachpraxis): Do 10-12
- Spanisch:
PÉREZ GONZÁLEZ, Do 11-12;
SCOTTI-ROSIN, Do 9-11
- Italienisch: CESSI, Di 14-16;
KREFELD, Do 14-16
- Portugiesisch:
SCOTTI-ROSIN, Do 9-11
- in der Studieneinführungswoche vom 18. bis zum 22. Oktober 1993:
 - Französisch:
DAMBLEMONT, DUFEU,
Mi 11-13, P Zi. 128,
KREFELD, SCOTTI-ROSIN,
Mi 11-12, P Zi. 236
 - Spanisch:
LUSTIG, Mi 13-14, P Zi. 235
 - Italienisch:
CESSI, Mi 12-13, P Zi. 126
 - Portugiesisch:
SILVA-BRUMMEL, Mi 11-12, P Zi. 132
- in der Vorlesungszeit vom 25. Oktober 1993 bis zum 19. Februar 1994:
 - Französisch (Allgemeines/Proseminare):
DAMBLEMONT, Mi 10.30-12.30;
DÖRR, Di 10-12 u. Mi 10-11
 - Französisch (Sprachpraxis):
DUMONTET, Di 11-12 u. Do 11-12;
SCOTTI-ROSIN, Mi, Do 10-11
 - Spanisch: PÉREZ GONZALEZ,
Mo 16-17 u. Fr 11-12;
SCOTTI-ROSIN, Mi, Do 10-11
 - Italienisch: CESSI, Mi 14-16;
KREFELD, Di 11-13
 - Portugiesisch: SILVA-BRUMMEL,
Sprechstd. s. Aushang
- in der vorlesungsfreien Zeit vom 28. März bis zum 08. April 1994:
 - Französisch (Allgemeines/Proseminare):
DAMBLEMONT, Mi 10.30-12.30;
DÖRR, Mo 10-12
 - Französisch (Sprachpraxis): Do 10-12
 - Spanisch:
PÉREZ GONZALEZ, Mi 10-12;
SCOTTI-ROSIN, Do 9-11

- Italienisch: CESSI, Di 14-16;
KREFELD, Do 14-16
- Portugiesisch: SILVA-BRUMMEL,
Sprechstd. s. Aushang

Slavische Philologie

Besucheranschrift: Welderweg 18

Dr. H. MATUSCHEK, Mainzer Polonicum,
Friedrich-von-Pfeiffer-Weg 3,

Zi. 03-131, Tel. 39-51 09;

R. GOLDT, PZi. 21, Tel. 39-28 09;

R. RITSCHER, PZi. 34, Tel. 39-28 08;

- in der vorlesungsfreien Zeit vom 30. August bis zum 15. Oktober 1993:

GOLDT, Mo 11-12

- in der Studieneinführungswoche vom 18. bis zum 22. Oktober 1993:

GOLDT, Mo 11-12

- in der Vorlesungszeit vom 25. Oktober 1993 bis zum 19. Februar 1994:

GOLDT, Mo 11-12;

RITSCHER, n. tel. V.;

PALME, n. tel. V.;

MATUSCHEK, n. tel. V.

- in der vorlesungsfreien Zeit vom 28. März bis zum 08. April 1994:

GOLDT, PALME,

MATUSCHEK, n. tel. V.

Klassische Philologie: Griechisch, Latein

Besucheranschrift: Jakob-Welder-Weg 18

Dr. M. GIESCHE, PZi. 334, Tel. 39-27 87;

Dr. G. KURZ, PZi. 330, Tel. 39-27 86;

PD Dr. D. MÜLLER, PZi. 336, Tel. 39-26 65;

C. PFEFFER, PZi. 337, Tel. 39-31 40;

Dr. C. PIETSCH, PZi. 337, Tel. 39-31 40;

Dr. U. REINHARDT, PZi. 334, Tel. 39-27 87

- in der vorlesungsfreien Zeit vom 30. August bis zum 15. Oktober 1993:

PFEFFER, Di 9-10 und n. V.,

PIETSCH, Mi 9-10 und n. V.

- in der Studieneinführungswoche vom 18. bis zum 22. Oktober 1993:

PFEFFER, Di 9-10 und n. V.,

PIETSCH, Mo 11-12 und n. V.

- in der Vorlesungszeit vom 25. Oktober 1993 bis zum 19. Februar 1994:

GIESCHE, Di 10-12,

KURZ, Do 11-12,

MÜLLER, Do 10-11,

PFEFFER, Di 9-10 und n. V.,

PIETSCH, Mo 11-12 und n. V.,

REINHARDT, Mi 9-10

- in der vorlesungsfreien Zeit vom 28. März bis zum 08. April 1994:

PFEFFER, Di 9-10 und n. V.,

PIETSCH, Mo 11-12 und n. V.

Klassische Archäologie

Besucheranschrift: Welderweg 18

Dr. Friederike FLESS, PZi. 356, Tel. 39-22 20

- in der vorlesungsfreien Zeit vom 30. August bis zum 15. Oktober 1993: n. tel. V.

- in der Studieneinführungswoche vom 18. bis zum 22. Oktober 1993: Mi 10-11

- in der Vorlesungszeit vom 25. Oktober 1993 bis zum 19. Februar 1994: Di 10-12

- in der vorlesungsfreien Zeit vom 28. März bis zum 08. April 1994: n. tel. V.

Kunstgeschichte, Christliche Archäologie und Byzantinische Kunstgeschichte

Besucheranschrift: Binger Straße 26

Dr. Claudia MEIER, Tel. 39-22 58;

Dr. S. LAUN M.A., Tel. 39-28 95;

S. MÖLLERS M.A., Tel. 39-43 98

- in der vorlesungsfreien Zeit vom 30. August bis zum 15. Oktober 1993:

s. Aushang und n. tel. V.

- in der Studieneinführungswoche vom 18. bis zum 22. Oktober 1993:

Mo 10-12, Do 11-13, Mi 9-11

- in der Vorlesungszeit vom 25. Oktober 1993 bis zum 19. Februar 1994:

Mo 10-12, Do 11-13, Mi 9-11

- in der vorlesungsfreien Zeit vom 28. März bis zum 08. April 1994:

siehe Aushang und n. tel. V.

Islamische Philologie, Islamkunde, Semitistik, Turkologie

Besucheranschrift: Welderweg 18

Linde JOST M.A., PZi. 310, Tel. 39-44 51;

Dr. C. SCHÖNIG, PZi. 309, Tel. 39-27 79

- in der vorlesungsfreien Zeit vom 30. August bis zum 15. Oktober 1993: Mo-Fr n. tel. V.
- in der Studieneinführungswoche vom 18. bis zum 22. Oktober 1993: Mo-Fr 10-12, n. tel. V.
- in der Vorlesungszeit vom 25. Oktober 1993 bis zum 19. Februar 1994: Mo-Fr 10-12, n. tel. V.
- in der vorlesungsfreien Zeit vom 28. März bis zum 08. April 1994: Mo-Fr n. tel. V.

Indologie

Besucheranschrift: Welderweg 18

Dr. Almuth DEGENER, PZi. 319, Tel. 39-44 53

Dr. W. SCHMITT, PZi. 316, Tel. 39-26 47

- in der vorlesungsfreien Zeit vom 30. August bis zum 15. Oktober 1993: n. tel. V.
- in der Studieneinführungswoche vom 18. bis zum 22. Oktober 1993: n. tel. V.
- in der Vorlesungszeit vom 25. Oktober 1993 bis zum 19. Februar 1994: n. tel. V.
- in der vorlesungsfreien Zeit vom 28. März bis zum 08. April 1994: n. tel. V.

Ägyptologie

Besucheranschrift: Welderweg 18

Dr. Mechthild SCHADE-BUSCH,

PZi. 342, Tel. 39-24 38

- in der vorlesungsfreien Zeit vom 30. August bis zum 15. Oktober 1993: n. tel. V.
- in der Studieneinführungswoche vom 18. bis zum 22. Oktober 1993: n. tel. V.
- in der Vorlesungszeit vom 25. Oktober 1993 bis zum 19. Februar 1994: Mo 9-10
- in der vorlesungsfreien Zeit vom 28. März bis zum 08. April 1994: n. tel. V.

Vertrauensdozenten für ausländische Studierende

- **Französisch:**
Univ.-Prof. Dr. phil. Dieter JANIK,
Welderweg 18, Philosophicum, PR 233,
Tel. 39-44 45, Sprechzeiten Di 11-12
- **Spanisch:**
Univ.-Prof. Dr. phil. Harald THUN,
Welderweg 18, Philosophicum, PR 226,
Tel. 39-23 60, Sprechzeiten Di 14-16
- **Italienisch:**
Univ.-Prof. Dr. phil. Klaus LEY,
Welderweg 18, Philosophicum, PR 130,
Tel. 39-29 86, Sprechzeiten Mi 15-16
- **Portugiesisch:** Akad. Direktor
Dr. phil. habil. Michael SCOTTI-ROSIN,
Welderweg 18, Philosophicum, PR 236,
Sprechzeiten Mi, Do 10-11
- **Slavistik:**
Dr. phil. Branka PALME,
Welderweg 18, Philosophicum, PZi. 34,
Tel. 39-28 08, Sprechzeiten n. V.
- **Klassische Philologie:**
Univ.-Prof. Dr. phil. Andreas SPIRA,
Jakob-Welder-Weg 18, Philosophicum,
PZi. 333, Tel. 39-27 84, Sprechzeiten n. V.
- **Klassische Archäologie:**
N. N., Welderweg 18, Philosophicum,
PZi. 356, Tel. 39-22 20, Sprechzeiten n. V.
- **Kunstgeschichte/Christliche Archäologie
und Byzantinische Kunstgeschichte:**
Dr. phil. Claudia MEIER
- **Orientkunde:**
Univ.-Prof. Dr. phil. Helga VENZLAFF,
Welderweg 18, Philosophicum, PZi. 313,
Tel. 39-27 80/44 50, Sprechzeiten Mi 10-12
- **Indologie:** Univ.-Prof.
Dr. phil., Dr. h. c. Georg BUDDRUS,
Welderweg 18, Philosophicum,
PZi. 317, Tel. 39-44 52, Sprechzeiten n. V.
- **Ägyptologie:**
Univ.-Prof. Dr. phil. Rolf GUNDLACH,
Welderweg 18, Philosophicum, PZi. 344,
Tel. 39-24 38, Sprechzeiten n. V.

Studien-, Prüfungs- und Promotionsordnungen

Romanische Philologie

Die Studienordnungen für das Studium der Fächer Französische Philologie, Italienische Philologie (Italianistik), Spanische Philologie (Hispanistik) und Portugiesische Philologie (Lusitanistik) in den Studiengängen für Magister und Promotion sind in der Seminarbibliothek A erhältlich.

Die Ordnung für die Zwischenprüfung der Fachbereiche 11-16 und 23 der Johannes Gutenberg-Universität ist in der Seminarbibliothek A erhältlich.

Magister, Promotion:

Die Ordnung für die Magisterprüfung der Fachbereiche 11-16 und 23 der Johannes Gutenberg-Universität Mainz ist im Dekanat erhältlich.

Die Promotionsordnung der Fachbereiche 11 bis 16 und 23 der Johannes Gutenberg-Universität Mainz ist im Dekanat erhältlich.

Französisch, Italienisch, Spanisch, Portugiesisch

Lehramt an Gymnasien:

Die Ordnung für die Zwischenprüfung der Fachbereiche 11-16 und 23 der Johannes Gutenberg-Universität ist in der Seminarbibliothek A erhältlich.

Die Studienordnungen für das Studium der Fächer Französisch, Italienisch, Spanisch und Portugiesisch im Studiengang Lehramt an Gymnasien an der Johannes Gutenberg-Universität sind in der Seminarbibliothek A erhältlich.

Die Landesverordnung über die Erste Staatsprüfung für das Lehramt an Gymnasien liegt zur Einsicht aus: in der Seminarbibliothek A, im Lesesaal der UB und im Prüfungsamt, Johann-Friedrich-von-Pfeiffer-Weg 5.

- Prüfungsamt: s. S. 76

Russisch

Lehramt an Gymnasien:

Die Ordnung für die Zwischenprüfung der Fachbereiche 11-16 und 23 der Johannes Gutenberg-Universität ist im Dekanat erhältlich. Die Studienordnung für das Studium des Faches Russisch im Studiengang Lehramt an Gymnasien an der Johannes Gutenberg-Universität Mainz ist im Institutssekretariat, PZi. 31, erhältlich.

Die Landesverordnung über die Erste Staatsprüfung für das Lehramt an Gymnasien ist im Prüfungsamt oder im Dekanat erhältlich.

- Prüfungsamt: s. S. 76

Polnisch

Lehramt an Gymnasien:

Die Ordnung für die Zwischenprüfung der Fachbereiche 11-16 und 23 der Johannes Gutenberg-Universität ist im Dekanat erhältlich. Die Landesverordnung über die Erste Staatsprüfung für das Lehramt an Gymnasien ist im Prüfungsamt oder im Dekanat erhältlich.

- Prüfungsamt: s. S. 76

Slavische Philologie

Der Studienplan für das Fach Slavistik (Prüfungsabschluß Magister oder Promotion) ist in Bearbeitung.

Magister:

Die Ordnung für die Zwischenprüfung der Fachbereiche 11-16 und 23 der Johannes Gutenberg-Universität ist im Dekanat erhältlich. Die Ordnung für die Magisterprüfung der Fachbereiche 11-16 und 23 der Johannes Gutenberg-Universität Mainz ist im Dekanat erhältlich.

Promotion:

Die Promotionsordnung der Fachbereiche 11 bis 16 und 23 der Johannes Gutenberg-Universität Mainz ist im Dekanat erhältlich.

Ägyptologie, Indologie

Der Kultusminister hat auf Antrag des Fachbereichs auf Erlaß einer Studienordnung verzichtet.

Die Ordnung für die Zwischenprüfung der Fachbereiche 11-16 und 23 der Johannes Gutenberg-Universität ist im Dekanat erhältlich.

Magister, Promotion:

Die Ordnung für die Magisterprüfung der Fachbereiche 11-16 und 23 der Johannes Gutenberg-Universität Mainz ist im Dekanat erhältlich.

Die Promotionsordnung der Fachbereiche 11 bis 16 und 23 der Johannes Gutenberg-Universität Mainz ist im Dekanat erhältlich.

*Griechisch***Lehramt an Gymnasien:**

Die Ordnung für die Zwischenprüfung der Fachbereiche 11-16 und 23 der Johannes Gutenberg-Universität ist im Dekanat erhältlich. Die Studienordnung für das Studium des Faches Griechisch im Studiengang Lehramt an Gymnasien an der Johannes Gutenberg-Universität Mainz ist im Institutssekretariat erhältlich.

Die Landesverordnung über die Erste Staatsprüfung für das Lehramt an Gymnasien ist im Prüfungsamt oder im Dekanat erhältlich.

- Prüfungsamt: s. S. 76

*Latein***Lehramt an Gymnasien:**

Die Ordnung für die Zwischenprüfung der Fachbereiche 11-16 und 23 der Johannes Gutenberg-Universität ist im Dekanat erhältlich. Die Studienordnung für das Studium des Faches Latein im Studiengang Lehramt an Gymnasien an der Johannes Gutenberg-Universität ist im Institutssekretariat erhältlich.

Die Landesverordnung über die Erste Staatsprüfung für das Lehramt an Gymnasien ist im Prüfungsamt oder im Dekanat erhältlich.

- Prüfungsamt: s. S. 76

*Griechische Philologie,
Lateinische Philologie*

Die Ordnung für die Zwischenprüfung der Fachbereiche 11-16 und 23 der Johannes Gutenberg-Universität ist im Dekanat erhältlich.

Magister, Promotion:

Die Ordnung für die Magisterprüfung der Fachbereiche 11-16 und 23 der Johannes Gutenberg-Universität Mainz ist im Dekanat erhältlich.

Die Promotionsordnung der Fachbereiche 11 bis 16 und 23 der Johannes Gutenberg-Universität Mainz ist im Dekanat erhältlich.

Klassische Archäologie

Der Kultusminister hat auf Antrag des Fachbereichs auf Erlaß einer Studienordnung verzichtet.

Die Ordnung für die Zwischenprüfung der Fachbereiche 11-16 und 23 der Johannes Gutenberg-Universität ist im Dekanat erhältlich.

Magister, Promotion:

Die Ordnung für die Magisterprüfung der Fachbereiche 11-16 und 23 der Johannes Gutenberg-Universität Mainz ist im Dekanat erhältlich.

Die Promotionsordnung der Fachbereiche 11 bis 16 und 23 der Johannes Gutenberg-Universität Mainz ist im Dekanat erhältlich.

Kunstgeschichte

Der Studienplan für das Fach Kunstgeschichte an der Johannes Gutenberg-Universität ist im Sekretariat, Binger Straße 26, erhältlich.

Die Ordnung für die Zwischenprüfung der Fachbereiche 11-16 und 23 der Johannes Gutenberg-Universität ist im Dekanat erhältlich.

Magister, Promotion:

Die Ordnung für die Magisterprüfung der Fachbereiche 11-16 und 23 der Johannes Gutenberg-Universität Mainz ist im Dekanat erhältlich.

Die Promotionsordnung der Fachbereiche 11 bis 16 und 23 der Johannes Gutenberg-Universität Mainz ist im Dekanat erhältlich.

*Islamische Philologie,
Islamkunde, Semitistik, Turkologie*

Der Kultusminister hat auf Antrag des Fachbereichs auf Erlaß einer Studienordnung verzichtet.

Die Ordnung für die Zwischenprüfung der Fachbereiche 11-16 und 23 der Johannes Gutenberg-Universität ist im Dekanat erhältlich.

Magister, Promotion:

Die Ordnung für die Magisterprüfung der Fachbereiche 11-16 und 23 der Johannes Gutenberg-Universität Mainz ist im Dekanat erhältlich.

Die Promotionsordnung der Fachbereiche 11 bis 16 und 23 der Johannes Gutenberg-Universität Mainz ist im Dekanat erhältlich.

*Christliche Archäologie und
Byzantinische Kunstgeschichte*

Die Studienordnung für das Studium des Faches Christliche Archäologie und Byzantinische Kunstgeschichte ist im Institutssekretariat erhältlich.

Die Ordnung für die Zwischenprüfung der Fachbereiche 11-16 und 23 der Johannes Gutenberg-Universität ist im Dekanat erhältlich.

Magister, Promotion:

Die Ordnung für die Magisterprüfung der Fachbereiche 11-16 und 23 der Johannes Gutenberg-Universität Mainz ist im Dekanat erhältlich.

Die Promotionsordnung der Fachbereiche 11 bis 16 und 23 der Johannes Gutenberg-Universität Mainz ist im Dekanat erhältlich.

**Kommentar zu den
Lehrveranstaltungen**

- Romanistik: Kommentar liegt ab Ende Juli 1993 vor; erhältlich in der Bibliothek des Romanischen Seminars. Schutzgeb. 0,50 DM.

- Slavistik, Russistik: Kommentiertes Vorlesungsverzeichnis ist im Sekretariat, P Zi. 31, erhältlich.
- Griechisch und Latein: Kommentar ist erhältlich ab dem 19. Juli 1993 in der Seminarbibliothek (PR 335) oder P Zi. 340.
- Klassische Archäologie: Kommentiertes Vorlesungsverzeichnis der Fachschaft ist erhältlich Anfang Oktober 1993 in der Institutsbibliothek, Zi. 360. Schutzgebühr ca. 0,50 DM.
- Ägyptologie: Kommentiertes Vorlesungsverzeichnis der Fachschaft ist erhältlich ab Anfang Oktober 1993 in der Institutsbibliothek, P Zi. 342
- Orientkunde: Kommentiertes Vorlesungsverzeichnis der Fachschaft ist erhältlich ab Anfang Oktober in der Seminarbibliothek, P Zi. 320

Anschrift der Fachschaften

- Romanistik:
Welderweg 18 (Philosophicum),
P Zi. 227, 55099 Mainz
- Slavistik:
Welderweg 18 (Philosophicum),
3. Stock, 55099 Mainz
- Klassische Philologie:
Welderweg 18 (Philosophicum),
55099 Mainz
- Klassische Archäologie:
Welderweg 18 (Philosophicum),
55099 Mainz
- Kunstgeschichte:
Binger Straße 26, 55099
- Orientkunde:
Welderweg 18 (Philosophicum),
55099 Mainz
- Indologie:
Welderweg 18 (Philosophicum),
55099 Mainz
- Ägyptologie:
Welderweg 18 (Philosophicum),
P Zi. 342, 55099 Mainz

Hinweis für Studierende

Studiengang Romanistik

Alle neu immatrikulierten Studierenden für das Fach Romanistik werden gebeten, sich eine Seminarmitgliedskarte unter Vorlage des Studienbuchs und zweier Paßfotos ausstellen zu lassen (Zi. 02-536, Mo-Do 9.30 bis 11.30). Verlängerung der Seminarkarten für die bereits eingeschriebenen Studierenden unter Vorlage des Computerabschnitts und Angabe eventueller Anschriftenänderungen vom 25. bis 29. Oktober 1993, 9.30-12.30 (Eingang zum Zeitschriftenmagazin des Romanischen Seminars). Nachzügler: Mi, 3. November 1993, 9.30-12.30; Mi, 10. November 1993, 14.30-16.30 (Eingang zum

Zeitschriftenmagazin). Die genannten Termine sind unbedingt einzuhalten.

Die Erstimmatrikulierten werden gebeten, sich die »Erläuterungen zu den Lehrveranstaltungen« in jedem Fall vor der Einführungsveranstaltung zu besorgen (in der Bibliothek des Romanischen Seminars bzw. am 20. Oktober 1993 ab 8.45 vor P 1).

Studienordnungen und Informationsblätter sind in der Bibliothek des Romanischen Seminars erhältlich.

Studiengang Russisch, Slavische Philologie

Anmeldungen zu den Lehrveranstaltungen vor Beginn des Semesters. Auskünfte, Informationsblätter, Studienordnungen und Seminar Karten sind im Sekretariat (P Zi. 31) erhältlich.

Wissenschaftliche Einrichtungen

Integrierte wissenschaftliche Einrichtungen mit eigener Leitung, ohne eigene Verwaltung.

Romanisches Seminar

- Besucheranschrift:
Jakob-Welder-Weg 18 (Philosophicum)
- Leitung:
Univ.-Prof. Dr.B. Wehr, Tel. 39-22 49
- Sekretariat:
Ilse Meyer-Bögel, Katrin Melzer-Voigt (Geschäftszimmer), Tel. 39-22 49, P Zi. 231,
Ursula Simaei, Tel. 39-28 16, Zi. P 225,
Claude Buscke, Tel. 39-34 10, Zi. 232,
Christina Nunes-Domschke,
Tel. 39-23 60, P Zi. 230,
Imtraud Vogel, Tel. 39-47 84, Bibliothek B 1
- Universitätsprofessoren:
Dr. Dr. h.c. D. Janik, Tel. 39-44 45,
Dr. K. Ley, Tel. 39-20 86,
Dr. H. Thun, Tel. 39-23 60,
Dr. R. Andriane (emeritiert), Tel. 39-34 10,
Dr. W. Th. Elwert (emeritiert), Tel. 39-22 49,
Dr. H. Kröll (emeritiert), Tel. 39-28 16
- Hochschuldozent:
Dr. habil. C. Weiland, Tel. 39-26 50

- Wiss. Assistentin:
Dr. Chr. Mundt-Espín, Tel. 39-51 18
- Wiss. Mitarbeiter: N.N., Tel. 39-51 18,
M. R. Bogado Velásquez, Tel. 39-51 17,
Dr. V. Cessi, Tel. 39-44 39,
Dr. G. Damblemont, Tel. 39-26 51,
N. Dfiaz, Tel. 39-47 83,
G. Dörr, Tel. 39-21 95,
B. Dufeu, Tel. 39-26 51,
D. Dumontet, Tel. 39-33 97,
M. Isnard, Tel. 39-33 97,
Dr. Th. Krefeld, Tel. 39-28 17,
Dr. W. Lustig, Tel. 39-24 32,
L. Pérez González, Tel. 39-24 32,
D. Pirazzini, Tel. 39-44 39,
M. Sancassano, Tel. 39-44 39,
Dr. M. Scotti-Rosin, Tel. 39-28 17,
Dr. M. F. Silva-Brummel, Tel. 39-51 17
- Lehrbeauftragte:
Dr. N. Becker, Tel. 39-51 18,
Dr. M. Marin, Tel. 39-51 18
- Bibliothek des Romanischen Seminars:
P Zi. 237, Mo-Do 9-17, Fr 9-15.30

(evtl. zusätzliche Öffnungszeiten und Öffnungszeiten in der vorlesungsfreien Zeit gemäß Aushang im Romanischen Seminar), Tel. 39-28 18 (Bibl. A), Tel. 39-47 85 (Bibl. B).

Dipl.-Bibl. M. Faßbender, E. Müsch,
M. Schmidt, Tel. 39-28 18,
G. Dörr, Tel. 39-21 95

Institut für Slavistik

- Besucheranschrift:
Welderweg 18 (Philosophicum)
- Geschäftsführung: Univ.-Prof.
Dr. B. Schultze, Tel. 39-49 89/28 07
- Sekretariat: Brigitte Wosipiwo,
Ewa Makarczyk-Schuster,
PZi. 31, Tel. 39-28 07,
Marianne Rutzka
(Mainzer Polonicum), Tel. 39-49 89
- Universitätsprofessoren:
Dr. W. Girke, Tel. 39-21 86,
Dr. E. Reißner, Tel. 39-28 05,
Dr. H. Wissemann (emeritiert)
- Nichtbediensteter Habilitierter:
Dr. N. Franz, Tel. 39-28 06
- Wiss. Mitarbeiter:
Dr. D. Burkhardt, Tel. 39-47 56,
I. Derecka-Weber, Tel. 39-49 89,
R. Goldt, Tel. 39-28 09,
M. Maskala, Tel. 39-49 89,
Akad. Rat Dr. H. Matuschek,
Tel. 39-51 09/49 89,
Dr. J. Meichel, Tel. 39-21 99,
Dr. B. Palme, Tel. 39-28 08,
Dr. U. Patzke, Tel. 39-54 06,
R. Ritschel, Tel. 39-28 08/28 07,
A. Wilhelm, Tel. 39-28 09
- Lehrbeauftragter:
J. Kříž, Tel. 39-28 07/49 89
- Institutsbibliothek Slavistik
und Osteuropäische Geschichte:
PZi. 37, Mo-Fr 9-17, Tel. 39-28 15

Mainzer Polonicum

- Besucheranschrift:
Friedrich-von-Pfeiffer-Weg 3, Tel. 39-49 89
- Wissenschaftliche Leitung:
Univ.-Prof. Dr. B. Schultze,
Tel. 39-49 89/51 01/28 06
- Organisation:
Dr. H. Matuschek, Tel. 39-51 09
- Sekretariat:
Marianne Rutzka, Sprechstunden 9-13

Seminar für Klassische Philologie

- Besucheranschrift:
Jakob-Welder-Weg 18 (Philosophicum)
- Leitung:
Univ.-Prof. Dr. K. Sallmann, Tel. 39-27 85,
Sekretariat:
Käthe Heintz (Geschäftszimmer),
Tel. 39-23 35, Fax 39-47 97, PZi. 340
- Universitätsprofessoren:
Dr. J. Blänsdorf, Tel. 39-26 14,
Dr. W. Nicolai, Tel. 39-26 66,
Dr. A. Spira, Tel. 39-27 84,
N.N., Tel. 39-21 16,
Dr. A. Wlosok, Tel. 39-22 35
- Wiss. Mitarbeiter:
Dr. M. Giesche, Tel. 39-27 87,
Akad. Dir. Dr. G. Kurz, Tel. 39-27 86,
PD Dr. D. Müller, Akad. Dir., Tel. 39-26 65,
C. Pfeffer, Tel. 39-31 40,
Dr. C. Pietsch, Tel. 39-31 40,
Akad. Dir. Dr. U. Reinhardt, Tel. 39-27 87,
R. Weißenberger, Tel. 39-27 86
- Seminarbibliothek:
Bibl.-OIns. A. Haubrich, Tel. 39-52 40;
PR 335, Öffnungszeiten gemäß Aushang

Institut für Klassische Archäologie

- Besucheranschrift:
Welderweg 18 (Philosophicum)
- Leitung:
Univ.-Prof. Dr. A. Leibundgut-Maye,
Tel. 39-27 54, Sekretariat:
Susan Pinnells, PZi. 359, Tel. 39-27 53

- Universitätsprofessoren:
Dr. R. Fleischer, Tel. 39-25 87,
Dr. G. Hafner (a.D.), Tel. 39-21 74
- Wiss. Mitarbeiter:
Dr. R. Bol, Tel. 39-27 53,
Dr. F. Fless, Tel. 39-22 20
- Nichtbedienstete Habilitierte:
apl. Prof. Dr. U. Höckmann, Tel. 39-27 53
- Fotolabor:
Christoph Ostländer, Tel. 39-34 23
- Institutsbibliothek: PR 360, Mo-Fr 9-17

Kunstgeschichtliches Institut mit Arbeitsbereich Christliche Archäologie und Byzantinische Kunstgeschichte

- Besucheranschrift: Binger Straße 26
- Leitung:
Univ.-Prof. Dr. U. Peschlow, Tel. 39-43 98
Univ.-Prof. Dr. D. v. Winterfeld,
Tel. 39-43 97,
Sekretariat: Karin Schamagl,
Ingrid Wichmann, Tel. 39-22 58
- Universitätsprofessoren:
Dr. H. Biermann (pensioniert), Tel. 39-28 95,
Dr. M. Bringmann, Tel. 39-43 99,
Dr. R. Hamann-MacLean (emeritiert),
Dr. U. Peschlow, Tel. 39-43 98,
Dr. D. v. Winterfeld, Tel. 39-43 97
- Wiss. Mitarbeiter:
Akad. Direktor Prof. Dr. H.-J. Imiela
(pensioniert), Tel. 39-22 58,
Dr. S. Laun M.A., Tel. 39-28 95,
Akad. Rätin Dr. C. Meier, Tel. 39-22 58,
S. Möllers M.A., Tel. 39-43 98
- Lehrbeauftragte:
Dr. Chr. Cantzler, Dipl.-Ing. V. Geissler,
Dr. A. Hagedorn, Dr. P. Jakobs,
Dr. G. Stanzl, Prof. W. Weber
- Institutsbibliothek: Dr. Chr. Cantzler, M.
Steinbrenner, Tel. 39-22 58; Binger Straße
26, 2. Stock, Mo-Do 9-17, Fr 9-16. Öff-
nungszeiten in der vorlesungsfreien Zeit
gemäß Aushang
- Fotolabor:
B. Dreis, C. Lennartz, Tel. 39-22 58

Seminar für Orientkunde

- Besucheranschrift:
Welderweg 18 (Philosophicum)
- Leitung: Univ.-Prof. Dr. L. Johanson,
Tel. 39-27 80/34 00, Sekretariat:
Monika Haeusser, Dorothea Shamsabadi,
PZi. 312, Tel. 39-27 80
- Universitätsprofessoren:
Dr. J. Benzing (emeritiert),
Dr. H. Horst (pensioniert), Tel. 39-44 50,
Dr. M. Kropp, Tel. 39-41 85,
Dr. H. Venzlaff, Tel. 39-44 50
- Wiss. Mitarbeiter:
L. Jost M.A., Tel. 39-44 51,
Dr. C. Schönig, Tel. 39-27 79,
Dr. H. Schönig M.A., Tel. 39-27 79
- Lehrbeauftragte:
Chr. Bulut M.A.,
Dr. K. Dehghan,
F. Kiral-Shahidi M.A.,
Prof. Dr. H.-J. Kornrumpf,
H. Lahmar, Dipl.-Übers.,
Prof. Dr. H.-R. Singer
- Seminarbibliothek:
PZi. 320, gemäß Aushang

Institut für Indologie

- Besucheranschrift:
Welderweg 18 (Philosophicum)
- Leitung: Univ.-Prof.
Dr. Dr. h. c. G. Buddruss, Tel. 39-44 52,
Sekretariat: N.N., P. Zi. 318, Tel. 39-26 47
- Universitätsprofessor:
Dr. G. Buddruss, Tel. 39-44 52
- Wiss. Assistentin:
Dr. A. Degener, Tel. 39-44 53
- Wiss. Mitarbeiter:
Dr. W. Schmitt, Tel. 39-26 47
- Seminarbibliothek Indologie:
PZi. 321, gemäß Aushang

Institut für Ägyptologie

- Besucheranschrift:
Welderweg 18 (Philosophicum)
- Leitung: Univ.-Prof. Dr. R. Gundlach,

- Tel. 39-24 38, P Zi 344, Sekretariat:
Eva Noack, P Zi. 344, Tel. 39-24 38
- Universitätsprofessor: Dr. R. Gundlach, Tel. 39-24 38 (Freisemester)
 - Lehrauftrag (Lehrstuhlvertretung): Prof. Dr. Marie Derchain-Urtel, Tel. 39-24 38
 - Nichtbediensteter Habilitierter: PD Dr. T. von der Way, Tel. 39-24 38
 - Wiss. Mitarbeiterin: Dr. M. Schade-Busch, Tel. 39-24 38

- Lehrbeauftragte:
Dr. P. Barthelmeß, Tel. 39-24 38
- Diathek/Arbeitsraum: App. 44 54
- Institutsbibliothek Ägyptologie, P Zi. 342, gemäß Aushang

Religionswissenschaft des Hellenismus

- Besucheranschrift:
Jakob-Welder-Weg 18 (Philosophicum)
- Univ.-Prof. Dr. D. Zeller, Zi. U1-597, Tel. 39-52 20

Personalteil

Bedienstete der Universität

Professoren

Universitätsprofessoren auf Lebenszeit

- ANDRIANNE, René, Dr. phil., *Französische Literaturgeschichte* (emeritiert), Sprechstd. n. V. Privat: rue Théodore Roosevelt 32, B-1040 Brüssel, Tel. 0032-02/735 960 3
- BENZING, Johannes, Dr. phil., *Islamische Philologie und Islamkunde* (emeritiert)
- BIERMANN, Hartmut, Dr. phil., *Mittlere und neuere Kunstgeschichte*, Tel. 39-28 95 (pensioniert), Zi. 03 301, Sprechstd. n. V. Privat: Bebelstraße 45a, 6500 Mainz-Bretzenheim, Tel. 36 93 58
- BLÄNSDORF, Jürgen, Dr. phil., *Klassische Philologie*, Tel. 39-26 14, P Zi. 346, Sprechstd. Mi 11-12. Privat: Am Römerberg 1c, 55270 Essenheim, Tel. (0 61 36) 8 98 12
- BRINGMANN, Michael, Dr. phil., *Mittlere und neuere Kunstgeschichte*, Tel. 39-43 99, Zi. 01 322, Sprechstd. Mi ab 14.30. Privat: Thüringer Straße 25, 6501 Bodenheim, Tel. (0 61 35) 56 03
- BUDDRUS, Georg, Dr. phil., Dr. h. c., *Indologie*, Tel. 39-44 52, P Zi. 317, Sprechstd. n. den Vorlesungen. Privat: Am Judensand 45, 55122 Mainz-Gonsenheim, Tel. 32 05 00
- ELWERT, W. Theodor, Dr. phil., *Romani-*

sche Philologie (emeritiert), Sprechstd. n. V. Privat: Oberer Laubenheimer Weg 13, 6500 Mainz, Tel. 8 27 73

- FLEISCHER, Robert, Dr. phil., *Klassische Archäologie*, Tel. 39-25 87, P Zi. 358, Sprechstd. Di 11-12. Privat: Hinter der Kapelle 34, 6500 Mainz, Tel. 36 59 12
- GIRKE, Wolfgang, Dr. phil., *Slavische Sprachwissenschaft*, Tel. 39-21 86, P Zi. 25, Sprechstd. n. V. Privat: Weidmannstraße 15, 6500 Mainz, Tel. 83 18 38
- GUNDLACH, Rolf, Dr. phil., *Ägyptologie*, Tel. 39-24 38, P Zi. 344, Sprechstd. Mo, Do 11-12 u. n. V. Privat: Heinrich-Delp-Straße 243E, 64297 Darmstadt-Eberstadt, Tel. (0 61 51) 5 25 40, 53 71 63
- HAFNER, German, Dr. phil., *Klassische Archäologie*, Tel. 39-21 74 (a. D.), P Zi. 354. Privat: Am Eselsweg 66, 6500 Mainz 22, Tel. 3 49 45
- HAMANN-MACLEAN, Richard, Dr. phil., *Allgemeine Kunstgeschichte* (emeritiert). Privat: Niklas-Vogt-Str. 14, 6500 Mainz, Tel. 8 29 16
- HORST, Heribert, Dr. phil., *Islamische Philologie und Semitistik*, Tel. 39-27 80/44 50 (pensioniert), P Zi. 313, Sprechstd. n. V. Privat: Am Schinnergraben 58, 55129 Mainz, Tel. 59 39 58

- JANIK, Dieter, Dr. phil., Dr. h. c., *Romanische Philologie*, Tel. 39-44 45, P Zi. 233, Sprechstd. Di 11-12. Privat: Carl-Orff-Straße 51, 6500 Mainz 33, Tel. 47 72 38
- JOHANSON, Lars, Dr. phil., *Turkologie*, Tel. 39-27 79/34 00, Sprechstd. n. V. Privat: Backhaushohl 10, 55128 Mainz, Tel. 36 81 25
- KRÖLL, Heinz, Dr. phil., *Romanische Philologie* (emeritiert). Privat: Frank-Wedekind-Straße 1, 6200 Wiesbaden-Freudenberg, Tel. (06 11) 2 59 32
- KROPP, Manfred, Dr. phil., *Islamische Philologie und Semitistik*, Tel. 39-41 85, P Zi. 315, Sprechstd. n. V. Privat: Anselm-Feuerbach-Straße 15, 68723 Schwetzingen, Tel. (0 62 02) 1 70 04
- LEIBUNDGUT-MAYE, Annalis, Dr. phil., *Klassische Archäologie*, Tel. 39-27 54, P Zi. 355, Sprechstd. n. V. Privat: Viktoriastr. 43, 6200 Wiesbaden, Tel. (06 11) 37 15 50
- LEY, Klaus, Dr. phil., *Romanische Philologie*, Tel. 39-29 86, P Zi. 130, Sprechstd. Mi 15-16. Privat: Hegelstraße 10, 6500 Mainz
- NICOLAI, Walter, Dr. phil., *Klassische Philologie*, Tel. 39-26 66, P Zi. 332, Sprechstd. Mi 16-17. Privat: Wallaustraße 53, 55118 Mainz, Tel. 63 26 20
- PESCHLOW, Urs, Dr. phil., *Christliche Archäologie und Byzantinische Kunstgeschichte*, Tel. 39-43 98, Zi. 01 330, Sprechstd. Mi 11-12. Privat: Kleiststraße 16, 6200 Wiesbaden, Tel. (06 11) 84 17 79
- REISSNER, Eberhard, Dr. phil., *Slavische Literaturwissenschaft*, Tel. 39-28 05, P Zi. 28, Sprechstd. n. V. Privat: Danziger Allee 19, 6203 Hochheim, Tel. (0 61 46) 22 71
- SALLMANN, Klaus, Dr. phil., *Klassische Philologie*, Tel. 39-27 85, P Zi. 338, Sprechstd. Mi 10-12. Privat: Hermann-Hesse-Str. 110, 55127 Mainz, Tel. 7 16 00
- SCHULTZE, Brigitte, Dr. phil., *Slavische Literaturwissenschaft*, Tel. 39-49 89/28 06/51 01, Sprechstd. n. V. Privat: Backhaushohl 47, 6500 Mainz, Tel. 36 85 10
- SPIRA, Andreas, Dr. phil., *Klassische Philologie*, Tel. 39-27 84, P Zi. 333, Sprechstd. Di 11-12. Privat: Heidesheimer Straße 40, 55124 Mainz, Tel. 4 43 48
- THUN, Harald, Dr. phil., *Romanische Philologie*, Tel. 39-23 60, P Zi. 226, Sprechstd. Di 14-16. Privat: Pfaffenhofenstraße 18, 6501 Schwabenheim, Tel. (0 61 30) 15 19
- VENZLAFF, Helga, Dr. phil., *Islamkunde und Islamische Philologie*, Tel. 39-27 80/44 50, Zi. 313, Sprechstd. Mi 10-12. Privat: Tucholskyweg 13, 55127 Mainz, Tel. 7 18 76
- WEHR, Barbara, Dr. phil., *Romanische Philologie*, Tel. 39-44 42, Romanisches Seminar, P Zi. 230, Sprechstd. Do 13.30-15
- VON WINTERFELD, Dethard, Dr. phil., *Allgemeine Kunstgeschichte*, Tel. 39-43 97, Zi. 03 310, Sprechstd. Mi 11-13. Privat: Wespenweg 17a, 6500 Mainz-Bretzenheim, Tel. 36 25 95
- WISSEMANN, Heinz, Dr. phil., *Slavische Philologie* (emeritiert). Privat: Kettelerstraße 43, 6500 Mainz 21, Tel. 4 02 13
- WLOSOK, Antonie, Dr. phil., *Klassische Philologie*, Tel. 39-22 35, P Zi. 341, Sprechstd. Di 12.15-13 u. n. V. Privat: Elsa-Brandström-Str. 19, 55124 Mainz, Tel. 68 15 84
- ZELLER, Dieter, Dr. theol., Lic. bibl., *Religionswissenschaft des Hellenismus*, Tel. 39-52 20, P Zi. U1-597, Sprechstd. n. den Lehrveranstaltungen. Privat: Schillerweg 4, 65346 Eltville, Tel. (0 61 23) 6 35 43

Habilitierte Bedienstete

- MIELA, Hans-Jürgen, Professor Dr. phil., Akad. Direktor, *Allgemeine Kunstgeschichte*, Tel. 39-22 58 (pensioniert), Zi. 03 321, Sprechstd. Mi 11-12. Privat: Unterer Michelsbergweg 16, 6500 Mainz, Tel. 83 17 28
- MEICHEL, Johann, Dr. phil., *Slavische Philologie*, Tel. 39-21 99, Sprechstd. Do 13-14. Privat: Rebenstraße 13, 6200 Wiesbaden-Breckenheim

MÜLLER, Dietram, Dr. phil., Akad. Direktor, *Klassische Philologie*, Tel. 39-26 65, P Zi. 336, Sprechstd. Do 10-11. Privat: Gustav-Freytag-Straße 25, 65189 Wiesbaden, Tel. (06 11) 37 06 91

Hochschuldozent auf Zeit

WEIAND, Christoph, Dr. phil. habil., *Romanische Philologie*, Tel. 39-26 50, Romanisches Seminar, P Zi. 228, Sprechstd. Mo 15.30-16.30. Privat: Am Mahnes 55, 6500 Mainz, Tel. 68 62 80

Wissenschaftliche Assistenten

DEGENER, Almuth, Dr. phil., Tel. 39-44 53, Inst. f. Indologie, Sprechstd. n. V. Privat: Am Mahnes 7, 55120 Mainz, Tel. 68 87 85

MUNDT-ESPÍN, Christine, Dr. phil., Tel. 39-51 18, Romanisches Seminar, P Zi. 124, Sprechstd. Mi 11-12. Privat: Wallaustraße 30, 6500 Mainz

PIETSCH, Christian, Dr. phil., *Klassische Philologie*, Tel. 39-31 40, P Zi. 337, Sprechstd. Mo 11-12 u. n. V. Privat: Johanna-Senfter-Straße 31, 55276 Oppenheim, Tel. (0 61 33) 7 03 65

Wissenschaftliche Mitarbeiter

BERTHAUD, Olivia, Lektorin für Französisch, Tel. 39-51 18, Romanisches Seminar, P Zi. 124, Sprechstd. s. Aushang

BLASER, Jutta, Wiss. Ang., Tel. 39-47 83, Romanisches Seminar

BOGADO VELASQUEZ, Mario R., Lektor für Spanisch, Tel. 39-51 17, Romanisches Seminar, Zi. 01-555, Sprechstd. s. Aushang

BOL, Renate, Dr. phil., wiss. Ang., Tel. 39-27 53, Inst. f. Klassische Archäologie, P Zi. 357. Privat: Eysseneckstraße 26, 6000 Frankfurt/Main 1, Tel. (0 69) 59 31 92

BURKHARDT, Doris, Dr. phil., wiss. Mitarbeiterin, Tel. 39-47 56, Inst. f. Slavistik. Privat: Baderstraße 31, 7414 Lichtenstein, Tel. (0 71 29) 56 58

CESSI, Viviana, Dr. phil., wiss. Ang., Tel. 39-44 39, Romanisches Seminar, P Zi. 126, Sprechstd. s. Aushang. Privat: Daniel-Brendel-Straße 4, 6500 Mainz 33

DAMBLEMONT, Gerhard, Dr. phil., Tel. 39-26 51, Romanisches Seminar, P Zi. 128, Sprechstd. Mi 10.30-12.30. Privat: Nerotal 35, 6200 Wiesbaden, Tel. (06 11) 52 05 13

DERECKA-WEBER, Iwona, Wiss. Mitarbeiterin, Tel. 39-49 89, Inst. f. Slavistik, Mainzer Polonicum. Privat: Borngasse 23, 6500 Mainz-Finthen, Tel. 47 26 23

DIAZ, Norma, Wiss. Ang., Tel. 39-47 83, Romanisches Seminar, Sprechstd. Mi 11-12. Privat: Hans-Böckler-Straße 77, 6500 Mainz-Bretzenheim, Tel. 36 27 02

DÖRR, Gerhard, Wiss. Ang., Tel. 39-21 95, Romanisches Seminar, P Bibliothek B 2, Sprechstd. Di, Mi 10-11. Privat: Kehlweg 17, 6500 Mainz-Gonsenheim, Tel. 47 29 41

DUFEU, Bernard, Wiss. Ang., Tel. 39-26 51, Romanisches Seminar, P Zi. 128, Sprechstd. Di 11-12, Do 13-14. Privat: Rilkeallee 187, 6500 Mainz 31, Tel. 7 35 44

DUMONTET, Danielle, Wiss. Ang., Tel. 39-33 97, Romanisches Seminar, P Zi. 234, Sprechstd. Di 10-11, Do 11-12. Privat: Krauskopfallee 35, 6229 Schlangenbad-Georgenborn, Tel. (0 61 29) 24 37

FLESS, Friederike, Dr. phil., Tel. 39-22 20, Inst. f. Klassische Archäologie, P Zi. 356, Sprechstd. Mo 14-16. Privat: Osteinstraße 10, 6500 Mainz, Tel. 61 44 62

GIERSBERG, Sabine, Wiss. Ang., Tel. 39-44 45, Romanisches Seminar, P Zi. 233, Sprechstd. Di 14-15

GIESCHE, Maria, Dr. phil., Wiss. Ang., *Klassische Philologie*, Tel. 39-27 87, P Zi. 334, Sprechstd. Di 10-12. Privat: Kiefernweg 90, 55130 Mainz, Tel. 88 10 98

GOLDT, Rainer, Wiss. Ang., Tel. 39-28 09, Inst. f. Slavistik, P Zi. 21, Sprechstd. Mo 11-12 u. n. V. Privat: Zimmermannstraße 4, 6200 Wiesbaden, Tel. (06 11) 37 74 90

- ISNARD, Mireille, Wiss. Ang., Tel. 39-33 97, Romanisches Seminar, P Zi. 234, Sprechstd. Di 12-13, Do 10-11. Privat: Töngesstraße 95, 6500 Mainz-Ebersheim, Tel. (0 61 36) 4 31 63
- JOST, Linde, M.A., Wiss. Ang., *Islamische Philologie, Islamkunde*, Tel. 39-44 51, Seminar für Orientkunde, P Zi. 310, Sprechstd. Mo-Fr 10-12. Privat: Am Taubertsberg 4, 55122 Mainz, Tel. 38 38 63
- KREFELD, Thomas, Dr. phil., Studienrat i. H., Tel. 39-28 17, Romanisches Seminar, P Zi. 236, Sprechstd. Di 10-12. Privat: Gerhart-Hauptmann-Straße 42, 6500 Mainz-Gonsenheim, Tel. 4 38 10
- KURZ, Gebhard, Dr. phil., Akad. Direktor, *Klassische Philologie*, Tel. 39-27 86, P Zi. 330, Sprechstd. Do 11-12. Privat: Hans-Böckler-Str. 70, 55128 Mainz, Tel. 36 11 41
- LAUN, Sylvia, Dr., M.A., Wiss. Ang., Tel. 39-28 95, Kunstgeschichtliches Inst., Sprechstd. Mo 10.30-12. Privat: Im Althernhof 8, 6270 Idstein, Tel. (0 61 26) 5 59 86
- LUSTIG, Wolfgang, Dr. phil., Studienrat i. H., Tel. 39-24 32, Romanisches Seminar, P Zi. 235, Sprechstd. Di 15-17. Privat: Hermann-Löns-Allee 22, 6095 Ginsheim-Gustavsburg, Tel. (0 61 34) 5 42 06
- MASKALA, Maria, Wiss. Mitarbeiterin, Tel. 39-49 89, Inst. f. Slavistik, Mainzer Polonicum. Privat: Elsa-Brandström-Straße 81, 6500 Mainz, Tel. 68 43 39
- MATUSCHEK, Herbert, Dr. phil., Akad. Rat., Tel. 39-49 89/51 09, Inst. f. Slavistik, Mainzer Polonicum, Sprechstd. n. den Übungen. Privat: Draiser Straße 133, 6500 Mainz, Tel. 36 21 99
- MÖLLERS, Sabine, M. A., Wiss. Ang., Tel. 39-43 98, Kunstgeschichtliches Inst., Sprechstd. Mi 9-11. Privat: Kleiststraße 16, 6200 Wiesbaden, Tel. (06 11) 84 17 79
- MEIER, Claudia, Dr. phil., Akad. Rätin, Tel. 39-22 58, Kunstgeschichtliches Institut, Zi. 03 312, Sprechstd. Do 11-13. Privat: Eibenweg 29, 6500 Mainz, Tel. 36 31 66
- PALME, Branka, Dr. phil., Wiss. Ang., Tel. 39-28 08, Inst. f. Slavistik, P Zi. 34, Sprechstd. n. den Übungen
- PATZKE, Una, Dr. phil., Wiss. Mitarbeiterin, Tel. 39-54 06, Inst. f. Slavistik, Sprechstd. n. V. Privat: Am Rodelberg 3, 6500 Mainz, Tel. 57 21 24
- PEREZ GONZALEZ, Lilia, Wiss. Ang., Tel. 39-24 32, Romanisches Seminar, P Zi. 235, Sprechstd. Mo 16-17, Fr 11-12. Privat: Hans-Böckler-Straße 47, 6500 Mainz 22, Tel. 3 58 80
- PFEFFER, Claudia, Wiss. Ang., *Klassische Philologie*, Tel. 39-31 40, P Zi. 337, Sprechstd. Di 9-10 u. n. V. Privat: Haydnstr. 2, 65193 Wiesbaden, Tel. (06 11) 560879
- PIRAZZINI, Daniela, Wiss. Ang., Tel. 39-44 39, Romanisches Seminar, P Zi. 126, Sprechstd. Mo 11-12, Do 14-15
- REINHARDT, Udo, Dr. phil., Akad. Direktor, *Klassische Philologie*, Tel. 39-27 87, P Zi. 334, Sprechstd. Mi 9-10. Privat: Weyerstraße 4, 55543 Bad Kreuznach, Tel. (06 71) 2 82 41
- RITSCHHEL, Rudolf, Wiss. Ang., Tel. 39-28 08/28 07, Inst. f. Slavistik, P Zi. 34, Sprechstd. n. den Übungen. Privat: Backhaushohl 16 a, 6500 Mainz, Tel. 3 56 77
- SANCASSANO, Marialucia, Wiss. Ang., Tel. 39-44 39, Romanisches Seminar, P Zi. 126, Sprechstd. Di 16-17. Privat: Am Gonsenheimer Spieß 47, 6500 Mainz, Tel. 38 36 07
- SCHADE-BUSCH, Mechthild, Dr. phil., Wiss. Ang., *Ägyptologie*, Tel. 39-24 38, Inst. f. Ägyptologie, P Zi. 342, Sprechstd. Mo 9-10. Privat: An der Plantage 79, 55120 Mainz, Tel. 68 33 27
- SCHMITT, Walter, Dr. phil., Wiss. Ang., Tel. 39-26 47, Inst. f. Indologie, Sprechstd. n. den Übungen. Privat: Am Taubertsberg 4, 55122 Mainz, Tel. 38 17 54
- SCHÖNIG, Claus, Dr. phil., Wiss. Ang., *Turkologie*, Tel. 39-27 79, Seminar für Orientkunde, P Zi. 309, Sprechstd. n. V. Privat: Hechtsheimer Str. 57, 55131 Mainz, Tel. 5 34 60

- SCHÖNIG, Hannelore, Dr. phil., Wiss. Ang., *Islamische Philologie, Islamkunde*, Tel. 39-27 79, Seminar für Orientkunde, P Zi. 309, Sprechstd. n. V. Privat: Hechtsheimer Straße 57, 55131 Mainz, Tel. 5 34 60
- SCOTTI-ROSIN, Michael, Dr. phil. habil., Akad. Direktor, Privatdozent an der Universität Bremen, Tel. 39-28 17, Romantisches Seminar, P Zi. 236, Sprechstd. Mi, Do 10-11. Privat: Im Münchfeld 9, 6500 Mainz, Tel. 32 02 66
- SILVA-BRUMMEL, Maria Fernanda, Dr. phil., Wiss. Ang., Tel. 39-51 17, Romantisches Seminar, P Zi. 132, Sprechstd. n. V.
- SONNTAG, Erik, Tel. 39-47 83, Romantisches Seminar, P Zi. 229, Sprechstd. Fr 14-15. Privat: Hilgestr. 19, 6501 Bodenheim
- WEISSENBERGER, Rita, Lehrkraft für besondere Aufgaben, *Klassische Philologie*, Tel. 39-27 86, P Zi. 330, Sprechstd. Mi 9-10. Privat: Am Hummelberg 7, 55437 Ober-Hilbersheim, Tel. (0 67 28) 12 42
- WILHELM, Astrid, Wiss. Ang., Tel. 39-28 09, Inst. f. Slavistik. Privat: Röntgenstraße 3, 6500 Mainz-Bretzenheim

Nichtbedienstete Lehrkräfte und Lehrbeauftragte

Honorarprofessor

KLUMBACH, Hans, Dr. phil., Direktor am Röm.-Germanischen Zentralmuseum, *Römisch-Germanische Archäologie*. Privat: Schneckenburgerstr. 11, 6500 Mainz, Tel. 8 28 29

Nichtbedienstete Habilitierte

- FRANZ, Norbert, Dr. phil. habil., *Slavische Philologie*, Tel. 39-28 06. Privat: Brieger Weg 20, 5300 Bonn, Tel. (02 28) 66 96 07
- HÖCKMANN, Ursula, apl. Prof., Dr., *Klassische Archäologie*, Tel. 39-27 53. Privat: Taunusstr. 39, 6500 Mainz, Tel. 63 22 84
- VON DER WAY, Thomas, Dr. phil. habil., Privatdozent, *Ägyptologie*, Tel. 39-24 38. Privat: Deutsche Botschaft Kairo/GI, Postfach 15 00, 5300 Bonn 1, Tel. 002-02-34 82 498

Lehrbeauftragte

(Sprechstd. nach den Lehrveranstaltungen)

- BARTHELMESS, Petra, Dr. phil., *Ägyptologie*, Tel. 39-24 38. Privat: Schillerstraße 52, 64625 Bensheim 3, Tel. (0 62 51) 7 48 51
- BECKER, Norbert, Dr. phil., Studiendirektor, *Didaktik des Französischen u. Italienischen*, Tel. 39-51 18, P Zi. 124, Sprechstd. Mo 17.45-18.30. Privat: Altkönigstraße 62, 6500 Mainz 32, Tel. 33 19 34
- BULUT, Christiane, M.A., *Türkische Sprache*, Tel. 39-27 80, Seminar für Orientkunde. Privat: Rosenweg 5, 55263 Wackernheim, Tel. (06 13 29) 5 73 86
- CANTZLER, Christina, Dr. phil., Tel. 39-22 58, Kunstgeschichtliches Inst., Sprechstd. Mi 13-14. Privat: Birkenweg 23, 6239 Eppstein-Vockenhausen, Tel. (0 61 98) 78 94
- DEHGHAN, Keyvan, Dr. phil., M.A., *Persische Sprache*, Tel. 39-27 80/46 18, Seminar für Orientkunde. Privat: Am Gonsenheimer Spieß 73, 55122 Mainz, Tel. 38 19 28
- DERCHAN-URTEL, Marie, Prof. Dr. phil. (Lehrstuhlvertretung), *Ägyptologie*, Tel. 39-24 38. Privat: Mainstraße 32, 50996 Köln, Tel. (02 21) 35 36 52
- GEISSLER, Veit, Dipl.-Ing., Leitender Bau- und Architektordirektor, *Architektonisches Zeichnen und Bauaufnahme*. Privat: Rheinallee 33, 6501 Bodenheim
- HAGEDORN, Annette, Dr. phil., *Islamische Kunstgeschichte*, Tel. 39-28 95, Zi. 03 301. Privat: Basteistraße 5-7, 5300 Bonn, Tel. (02 28) 36 49 22
- JAKOBS, Peter, Dr. phil., *Christliche Archäologie*, Tel. 39-28 95, Zi. 03 301. Pri-

- vat: Donaueschinger Straße 9, 7820 Neustadt/Titisee, Tel. (0 76 51) 72 77
- KIRAL-SHAHIDI, Filiz, M.A., *Türkische Sprache*, Tel. 39-27 79, Seminar für Orientkunde. Privat: Im Münchfeld 27, 55122 Mainz, Tel. 3 17 37
- KORN RUMPF, Hans-Jürgen, Prof. Dr. phil., *Islamische Philologie und Islamkunde*, Seminar für Orientkunde. Privat: Albrecht-Dürer-Straße 20, 76297 Stutensee, Tel. (0 72 49) 69 92
- KŘÍŽ, Jaroslav, *Tschechische Sprache*, Tel. 39-28 07/49 89. Privat: Holunderweg 34, 6500 Mainz, Tel. 36 86 01
- LAHMAR, Hatem, Dipl.-Übersetzer, *Arabisches Sprachen*, Tel. 39-44 51, Seminar für Orientkunde, Sprechstd. n. V.
- MARIN, Maxim, Dr. phil., *Rumänisch*, Tel. 39-51 18, Romanisches Seminar, P Zi. 124, Sprechstd. Di 15-16
- REICHERT, Günter, Dr. phil., Studiendirektor, *Didaktik des Spanischen*, Sprechstd. n. der Lehrveranstaltung
- SCHULZ, Regine, Dr. phil., *Ägyptologie*, Tel. 39-24 38. Privat: Tilsiter Straße 20, 31141 Hildesheim, Tel. (0 51 21) 86 93 74
- SINGER, Hans-Rudolf, Dr. phil., o. Prof. am FB 23, *Angewandte Sprachwissenschaft, Semitistik*, Seminar für Orientkunde. Privat: Bahnhofstraße 6, 76726 Germersheim, Tel. (0 72 74) 12 14
- STANZL, Günther, Dr. phil., *Denkmalpflege*. Privat: An den Frankengräbern 13, 6500 Mainz 13, Tel. 50 75 29
- WEBER, Wilhelm, Prof., Museumsdirektor i. R., *Museumskunde*. Privat: Kapellenstr. 22, 6500 Mainz-Gonsenheim, Tel. 4 21 28

Lehrveranstaltungen

Französisch/Romanische Philologie

- Einführungsveranstaltung für Studienanfänger, Fach- und Hochschulortwechsler (verpflichtend für alle Neuimmatrikulierten)
B. Wehr, V. Cessi, G. Damblemont, F. Silva-Brummel, M. Scotti-Rosin, W. Lustig
 Mi, 20. Oktober 1993, 9-11 P 1

Übung für alle romanischen Sprachen

- 001 Einführung in das wissenschaftliche Arbeiten in der romanischen Philologie (Propädeutikum) 2-std.
M. Scotti-Rosin
 Do 11-13 P 108

Französisch

1. Sprachwissenschaftliche Lehrveranstaltungen

Vorlesungen

- 002 Syntax und Pragmatik 2-std.
B. Wehr
 Di 12-13 P 11
 Mi 12-13 P 12

Kurs mit Vorlesungscharakter

- 003 Einführung in die französische Phonetik (verpflichtend für alle Erstsemester) 1-std.
B. Dufeu
 Di 8-9 P 1

Proseminare einführenden Charakters

- 004 Einführung in die französische Sprachwissenschaft 2-std.
M. Scotti-Rosin
 Kurs A: Mo 10-12 P 108
Th. Krefeld
 Kurs B: Mi 8.30-10 P 12

Thematisch gebundene Proseminare

- 005 Das Französische im 17. Jahrhundert 2-std.
M. Scotti-Rosin
 Mo 8.30-10 P 108
- 006 Französische und italienische Verbsemantik im Kontrast 2-std.
Th. Krefeld, D. Pirazzini
 Do 9.30-11 P 204
- 007 Geschichte der französischen Sprache I 2-std.
G. Damblemont
 Do 14-16 P 204
- 008 Geschichte der französischen Sprache II 2-std.
Th. Krefeld
 Do 17-19 P 11
- 009 Normprobleme im Gegenwartsfranzösisch 2-std.
Th. Krefeld
 Mi 10-11.30 P 12

Seminare

- 010 Le français du Canada 2-std.
H. Thun
 Di 11-13 P 108
- 011 Sprachwissenschaftliche Lektüre: Charles Bally 2-std.
B. Wehr
 Di 14.30-16 P 15

Kolloquium

- 012 Romanistisches sprachwissenschaftliches Kolloquium 1-std.
H. Thun, B. Wehr
 Mi 8.30-9.30 P 102

2. Literaturwissenschaftliche Lehrveranstaltungen**Vorlesungen**

- 013 Le langage poétique: Dada, surréalisme et au-delà 2-std.
N.N.
 Do 8.30-10 P 4
- 014 Le roman épistolaire au XVIIIe siècle 2-std.
Ch. Weiland
 Mi 11-13 P 207

Proseminare einführenden Charakters

- 015 Einführung in die französische Literaturwissenschaft 2-std.
G. Damblemont
 Kurs A: Di 17 s.t.-18.30 P 102
G. Dörr
 Kurs B: Mi 8-10 P 208

Thematisch gebundene Proseminare

- 016 Maurice Maeterlinck et Eugène Ionesco: du »théâtre de la destinée« au »théâtre de l'absurde« 2-std.
G. Damblemont
 Di 15 s.t.-16.30 P 108
- 017 Boris Vian: L'œuvre 2-std.
G. Dörr
 Di 11-13 P 12
- 018 Französische Lyrik 2-std.
Ch. Mundt-Espín
 Do 9-11 SB II 03-134
- 019 Zugänge zur Gegenwartsliteratur Frankreichs 2-std.
D. Janik
 Fr 10-12 SB II 03-436

Seminare

- 020 Les méthodes de l'histoire littéraire à l'heure de l'informatique 2-std.
N.N.
 Fr 9-11 P 12

- 021 L. F. Céline 2-std.
N.N.
 Fr 11-13 P 12
- 022 Geschichte als Fiktion: Mittelalter und Antike im Werk Flauberts 2-std.
K. Ley
 Do 15-17 P 10
- 023 Michel Leiris: La règle du jeu 2-std.
Ch. Weiland
 Mo 13.30-15 P 7
- 028 Französische Phonetik 1-std.
B. Dufeu
 Kurs A: Di 9-10 PR 013
 Kurs B: Di 10-11 PR 013
N.N.
 Kurs C: Di 12-13 PR 013
B. Dufeu
 Kurs D: Di 13-14 PR 013

Grund- und Hauptstudium

Kolloquium

- 024 Literaturwissenschaftliches Kolloquium (für Magister- und Examenskandidaten) 2-std.
K. Ley
 14-tägl.: Z. n. V.

- 029 Französisch-deutsche Übersetzung 2-std.
W. Lustig
 Kurs A: Mo 17-18.30 P 106
G. Dörr
 Kurs B: Fr 9-11 P 108

Hauptstudium

3. Sprachpraktische Übungen

a) Sprachpraktische Übungen gemäß Studienordnungen

Grundstudium

- 025 Übungen zur Sprechfertigkeit 2-std.
N.N.
 Kurs A: Di 16-18 P 6
B. Dufeu
 Kurs B: Mi 10 s.t.-11.30 SBII 03-152
N.N.
 Kurs C: Do 9-10.30 P 202
B. Dufeu
 Kurs D: Do 10.30-12 P 202
- 026 Deutsch-französische Übersetzungen 2-std.
N.N.
 Kurs A: Di 13 s.t.-14.30 P 4
M. Isnard
 Kurs B: Do 11.30-13 P 102
D. Dumontet
 Kurs C: Do 12 s.t.-13.30 P 10
- 027 Aufsatzübungen 2-std.
N.N.
 Kurs A: Mo 14 s.t.-15.30 SBII 03-134
B. Dufeu
 Kurs B: Mi 8.30-10 SBII 03-152

- 030 Deutsch-französische Übersetzungsübungen 2-std.
M. Isnard
 Kurs A: Di 8.30-10 P 102
D. Dumontet
 Kurs B: Do 9 s.t.-10.30 P 108
- 031 Deutsch-französische Übersetzungsübungen für Examenskandidaten (für Staatsexamenskandidaten fakultativ) 4-std.
M. Isnard
 14-tägl.: Fr 9-11 P 6
 14-tägl.: Fr 11-13 P 13
- 032 Aufsatzübungen
 • Literaturwissenschaft 2-std.
D. Dumontet
 Di 9.30-11 P 108
 • Sprachwissenschaft 2-std.
Th. Krefeld
 Do 8-9.30 P 204
- 033 Klausurenkurs (im Wechsel)
 • Abt. I: Deutsch-französische Übersetzungen 4-std.
D. Dumontet
 Fr 9-13 P 6

- Abt. II: Aufsatz (neue Form Literaturwissenschaft) 4-std.

G. Damblemont
Fr 9-13 P 102

- Abt. III: Aufsatz (neue Form Linguistik) 4-std.

M. Scotti-Rosin
Fr 9-13 P 203

4. Fakultative

sprachpraktische Übungen

- 034 Französische Grammatik 2-std.

M. Isnard
Kurs A: Mi 8.30-10 P 106
N.N.

Kurs B: Mi 11-13 P 203

Kurs C: Do 11-12.30 SB II 03-134

- 035 Exercices de stylistique 1-std.

B. Dufeu
Di 12-13 SB II 03-144

- 036 Initiation aux problèmes de la traduction 2-std.

M. Isnard
Di 10-12 P 107

- 037 Intonation française 1-std.

B. Dufeu
Do 12-13 PR 202

Hauptstudium

- 038 Französische Grammatik 2-std.

B. Dufeu
Do 8.30-10 SB II 03-152

4. Landeskundliche Übungen

a) Landeskundliche Übungen gemäß Studienordnungen

Grundstudium

- 039 Einführung in die französische Landeskunde 2-std.

G. Dörr
Kurs A: Mi 8-10 P 208

D. Dumontet
Kurs B: Mi 10 s.t.-11.30 P 109a

Grund- und Hauptstudium

- 040 L'actualité par les médias 2-std.
N.N.
Mo 16-17.30 PR 013

Hauptstudium

- 041 La IIIe République 2-std.
G. Dörr
Fr 11-13 P 108

5. Sonstige Übungen

- 042 Littératures francophones:

- Georges Simenon et le roman psychologique 2-std.

G. Damblemont
Mi 8.30-10 SB II 03-144

- La littérature haïtienne (II) 2-std.

D. Dumontet
Mi 11.30-13 SB II 03-152

6. Fachdidaktische Übungen

Fachdidaktische Übungen gemäß Studienordnungen

- 043 Voraussetzungen, Möglichkeiten und Grenzen des »kreativen Literaturunterrichts« 2-std.

N. Becker
Mo 14-16 P 208

- 044 Studententypen des Französischunterrichts. Vorbereitung und Nachbesprechung des Schulpraktikums 2-std.

N. Becker
Mo 16-18 SB II 03-436

Provenzalisch

- 045 Einführung in die neuprovenzalische
Sprache 2-std.
M. Isnard
Do 13-15 SB II 03-444

Italienisch

1. Sprachwissenschaftliche Lehrveranstaltungen

Vorlesung

- 002 Syntax und Pragmatik 2-std.
B. Wehr
Di 12-13 P 11
Mi 12-13 P 12

Proseminar einführenden Charakters

- 046 Einführung in die italienische Sprach-
wissenschaft 2-std.
Th. Krefeld
Di 8.30-10 P 7

Thematisch gebundenes Proseminar

- 047 Textlinguistik 2-std.
D. Pirazzini
Mi 15-17 P 10
- 006 Französische und italienische Verbse-
mantik im Kontrast 2-std.
D. Pirazzini, Th. Krefeld
Do 9.30-11 P 204

Seminar

- 048 Untersuchungen zum Umgangstoska-
nischen 2-std.
B. Wehr
Do 11-13 SB II 03-444

Kolloquium

- 012 Romanistisches sprachwissenschaftli-
ches Kolloquium 1-std.
H. Thun, B. Wehr
Mi 8.30-9.30 P 102

2. Literaturwissenschaftliche Lehrveranstaltungen

Vorlesung

- 049 Francesco Petrarca 2-std.
K. Ley
Do 9-11 P 2

Kurs mit Vorlesungscharakter

- 050 Storia della letteratura italiana III: '600
e '700 1-std.
V. Cessi
Di 9-10 P 204

Literarische Übung

- 051 Begleitlektüre zur Vorlesung »Storia
della letteratura italiana III: '600 e
'700« 2-std.
V. Cessi
Mi 8.30-10 SB II 03-436

Proseminar einführenden Charakters

- 052 Einführung in die italienische Literatur-
wissenschaft 2-std.
G. Dablemont
Do 12-14 SB II 03-436

Thematisch gebundenes Proseminar

- 053 Ästhetische Identifikation mit dem lite-
rarischen Helden (am Beispiel novelli-
stischer Texte des '800) 2-std.
Ch. Weiland
Do 16-18 P 108
- 054 Ariost 2-std.
Ch. Mundt-Espín
Mi 12-14 SB II 03-144

Seminar

- 055 Italienische Lyrik seit 1945 2-std.
K. Ley
 Mi 12-14 P 108

Kolloquium

- 024 Romanistisches literaturwissenschaftliches Kolloquium (für Magister- und Staatsexamenskandidaten) 2-std.
K. Ley
 14-tägl.: Z. n. V.

3. Sprachpraktische Übungen**Sprachpraktische Übungen
gemäß Studienordnung****Grundstudium**

- 056 Italienischer Sprachkurs I 3-std.
V. Cessi
 Kurs A: Di 12-13 P 7
 Kurs A: Mi 13-14.30 P 6
 Kurs A: Do 11-12 P 203
D. Pirazzini
 Kurs B: Mo 14-16 P 108
 Kurs B: Mi 12-13 P 15
 (nur für Studierende der
 Romanischen Philologie)
- 057 Italienischer Sprachkurs II 4-std.
M. Sancassano
 Kurs A: Di 13-15 P 208
 Kurs A: Do 12-14 P 107
D. Pirazzini
 Kurs B: Mi 13-15 P 102

Kurs B: Do 15-17 P 3

(nur für Studierende der Romanischen Philologie)

- 058 Italienischer Sprachkurs III 3-std.
V. Cessi
 Di 10 s.t.-11.30 P 5
 Mi 11-12 P 107
- 059 Italienische Phonetik 1-std.
V. Cessi
 Do 12-13 SB II 03-152
- 060 Deutsch-italienische Übersetzungsübungen anhand leichterer Texte 2-std.
M. Sancassano
 Di 15-16 P 208
 Do 11-12 P 15

Hauptstudium

- 061 Italienischer Oberkurs: Deutsch-italienische Übersetzungsübungen 2-std.
V. Cessi
 Do 9-11 P 203

**Landeskundliche Übungen gemäß
Studienordnung**

- 062 L'Italia contemporanea 2-std.
D. Pirazzini
 Do 17-18 P 104

Sonstige Übungen

- 063 Grammatik der italienischen Sprache 2-std.
D. Pirazzini
 Mo 12-14 P 108

Spanisch**1. Sprachwissenschaftliche
Lehrveranstaltungen****Vorlesung**

- 064 Die Erforschung der lateinamerikanischen Varietäten 2-std.
H. Thun
 Di 10-11 P 102
 Do 10-11 P 104

Proseminar einführenden Charakters

- 065 Einführung in die spanische Sprachwissenschaft 2-std.
M. Scotti-Rosin
 Di 8.30-10 P 203

Thematisch gebundenes Proseminar

- 066 Lexicografía española 2-std.
N. Díaz
 Do 11-13 P 12

Seminar

- 067 Evolución de la norma culta 2-std.
H. Thun
 Do 14-16 P 109a

Kolloquium

- 012 Romanistisches sprachwissenschaftliches Kolloquium 1-std.
H. Thun, B. Wehr
 Mi 8.30-9.30 P 102

*2. Literaturwissenschaftliche
 Lehrveranstaltungen*

Vorlesung

- 068 Zur literarischen Kultur Spaniens seit 1970 2-std.
D. Janik
 Mi 9-10, Do 9-10 P 104

Kurs mit Vorlesungscharakter

- 069 Presentación de la novela del siglo XIX a través de algunas obras características 1-std.
L. Pérez González
 Mo 14-15 P 106

Literarische Übungen

- 070 Lectura comentada de algunas novelas características del siglo XIX 1-std.
L. Pérez González
 Mo 15-16 P 106

Proseminar einführenden Charakters

- 071 Einführung in die hispanistische Literaturwissenschaft 2-std.
W. Lustig
 Di 11.30-13 SB II 03-152

Thematisch gebundenes Proseminar

- 072 Die Vorstellung vom Leser und die Wirkung von Literatur. Exemplarische Analyse von Autoren aus Spanischamerika. 2-std.
S. Giersberg
 Mi 13 s.t.-14.30 SB II 03-134

Seminare

- 073 Dichter und Gedichte aus Spanischamerika (20. Jhdt.) 2-std.
D. Janik
 Di 8.30-10 P 207

3. Sprachpraktische Übungen**a) Sprachpraktische Übungen gemäß Studienordnungen****Grundstudium**

- 074 Spanischer Sprachkurs I 3-std.
L. Pérez González
 Kurs A: Di 13-14 P 7
 Kurs A: Do 16-17 P 11
 Kurs A: Fr 12-13 P 104
M. Bogado
 Kurs B: Mo 16-17 P 208
 Kurs B: Di 13-14 P 11
 Kurs B: Do 13-14 P 207
 (nur für Studierende der Romanischen Philologie und Wirtschaftspädagogen)
- 076 Spanischer Sprachkurs II 3-std.
L. Pérez González
 Kurs A: Mo 13-14 P 208
 Kurs A: Di 16-17 P 102
 Kurs A: Do 15-16 P 108
M. Bogado
 Kurs B: Mo 16-17 P 15
 Kurs B: Di 15-16 SB II 03-144
 Kurs B: Do 14-15 SB II 03-152
 (nur für Studierende der Romanischen Philologie und Wirtschaftspädagogen)
- 077 Spanischer Sprachkurs III 3-std.
L. Pérez González
 Kurs A: Di 14-16 P 102
 Kurs A: Do 14-15 P 106

W. Lustig

Kurs B: Mo 12-14 P 109a

Kurs B: Do 13-14 P 6

N.N.

Kurs C: Z. u. O. w. noch bekanntgegeben

078 Übungen zur spanischen Grammatik 2-std.

N.N.

Kurs A: Z. u. O. w. noch bekanntgegeben

M. Bogado

Kurs B: Mi 12-13 P 207

Kurs B: Do 13-14 P 15

079 Deutsch-spanische Übersetzungsübungen anhand von leichteren Texten 1-std.

L. Pérez González

Kurs A: Do 13-14 P 104

N.N.

Kurs B: Z. w. noch bekanntgegeben

Hauptstudium

080 Spanischer Oberkurs: Deutsch-spanische Übersetzungsübungen 2-std.

N.N.

Kurs A: Z. u. O. w. noch bekanntgegeben

W. Lustig

Kurs B: Di 13-15 SB II 03-144

b) Fakultative sprachpraktische Übungen

081 Thema w. noch bekanntgegeben 1-std.

N.N.

Z. u. O. w. noch bekanntgegeben

4. Landeskundliche Übungen**Landeskundliche Übungen gemäß Studienordnung**

082 Indoamérica 2-std.

W. Lustig

Do 14-16 SB II 03-436

5. Fachdidaktische Übungen

083 Sprachpraktische Arbeit im Spanischunterricht 2-std.

G. Reichert

Mo 17-19 P 11

Katalanisch**Sprachpraktische Übung**

084 Katalanischer Sprachkurs 2-std.

W. Lustig

Mo 13.30-15 P 12

Literarische Übung

085 Velles i noves cançons catalanes 1-std.

W. Lustig

Mo 16-17 P 106

Portugiesisch**1. Sprachwissenschaftliche****Lehrveranstaltungen****Vorlesung**

068 Die Erforschung der lateinamerikanischen Varietäten 2-std.

H. Thun

Di 10-11 P 102

Do 10-11 P 104

Proseminar einführenden Charakters

086 Einführung in die portugiesische Sprachwissenschaft 2-std.

M. Scotti-Rosin

Mi 8.30-10 P 108

Thematisch gebundenes Proseminar

087 Portugiesische Wortbildung 2-std.

N.N.

Do 14-16 P 201

Kolloquium

- 012 Romanistisches sprachwissenschaftliches Kolloquium 1-std.
H. Thun, B. Wehr
 Mi 8.30-9.30 P 102

**2. Literaturwissenschaftliche
 Lehrveranstaltungen**

Kurs mit Vorlesungscharakter

- 088 Aspectos da literatura portuguesa moderna 2-std.
F. Silva-Brummel
 Mi 11-12 P 13

Thematisch gebundenes Proseminar

- 089 A linguagem falada na literatura moderna 2-std.
F. Silva-Brummel
 Mi 13 s.t.-14.30 P 104

3. Sprachpraktische Übungen**a) Sprachpraktische Übungen
gemäß Studienordnungen****Grundstudium**

- 090 Portugiesischer Sprachkurs I 3-std.
F. Silva-Brummel
 Mo 9.30-11 P 15
 Di 9.30-10.30 P 201
 (Für Hörer aller Fachbereiche)
- 091 Portugiesischer Sprachkurs II 2-std.
F. Silva-Brummel
 Mo 11-12 P 15
 Di 11-12 P 11
 (für Hörer aller Fachbereiche)

Rumänisch**Fakultative sprachpraktische Übungen**

- 098 Rumänischer Sprachkurs für Anfänger 2-std.
M. Marin
 Di 13.30-15 P 108

- 092 Portugiesischer Sprachkurs III 2-std.
N.N.
 Mo 12-13 SB II 03-152
 Di 11.30-12.30 P 203

Hauptstudium

- 093 Composição para estudantes adiantados (für Staatsexamen verpflichtend, für Magister fakultativ) 1-std.
N.N.
 Di 14-15 P 109a
- 094 Portugiesischer Oberkurs: 1. Tradução Alemão-Português, 2. Leitura e Comentário de Textos 2-std.
F. Silva-Brummel
 Mo 13-14 SB II 03-152
 Di 13 s.t.-14 P 12

**b) Fakultative
sprachpraktische Übungen**

- 095 Revisão da Gramática 1-std.
F. Silva-Brummel
 Mi 9.30-10.30 P 107

Grundstudium

- 096 Conversação para Estudantes do 3º Semestre 2-std.
N.N.
 Do 11-12 P 107

Hauptstudium

- 097 Conversação para Estudantes do Curso Superior 2-std.
N.N.
 Mi 15 s.t.-16.30 SB II 03-152

- 099 Rumänischer Sprachkurs für Fortgeschrittene 2-std.
M. Marin
 Di 15.30-17 P 109a

Landeskundliche Übung

- 100 Rumänische Landeskunde 2-std.
M. Marin
 Di 10-11.30 P 203

Russisch/Slavische Philologie

- Einführungsveranstaltung für Studienanfänger, Fach- und Hochschulwechsler
 Do, 21. Oktober 1993, 11-13 P 15

Vorlesungen

- 101 Polnische Literatur von den 70er Jahren bis heute 1-std.
B. Schultze
 Mi 14-15 P 10
- 102 Vorromantik und Romantik in Rußland 2-std.
E. Reißner
 Di 14-16 P 13
- 103 Maksim Gor'kij und seine Zeit 2-std.
E. Reißner
 Do 12-14 P 15

Proseminare

- 104 Ältere Sprachzustände und Theorie des Sprachwandels 2-std.
W. Girke
 Fr 10.15-11.45 P 7
- 105 Determination bzw. Artikelfunktionen in einer artikellosen Sprache 2-std.
W. Girke
 Fr 8.15-9.45 P 15
- 106 Einführung in die Literaturwissenschaft für Russisten 2-std.
R. Goldt
 Mo 8-10 P 12
- 107 Polnische metafiktionale und autobiographische Prosa 2-std.
B. Schultze
 Di 12 s.t.-13.30 Polonicum

- 108 Einführung in die Literaturwissenschaft für Polonisten und Bohemisten 2-std.
B. Schultze
 Mi 12.30-14 Polonicum
- 109 Einführung in moderne Erzähltechniken: Danilo Kiš 2-std.
B. Palme
 Di 12-14 PR 134
- 110 N. V. Gogol' 2-std.
J. Meichel
 Mi 11-13 O. w. noch bekanntgegeben

Hauptseminare

- 111 Pragmatik 2-std.
W. Girke
 Mi 8.15-9.45 P 15
- 112 Die Serapionsbrüder 2-std.
E. Reißner
 Do 14-16 P 15
- 113 Genres der altostslavischen Literatur 2-std.
N. Franz
 Mo 14-16 P 207

Kolloquien

- 114 Forschungskolloquium 2-std.
W. Girke
 Mi 13-15 P 15
- 115 Kolloquium zur russischen Sprache 2-std.
J. Meichel
 Mi 14-16 P 108
- 116 Literaturwissenschaftliches Kolloquium (ab 7. Semester) 2-std.
J. Meichel
 Do 13-15 O. w. noch bekanntgegeben

Sprachpraktische Veranstaltungen – Übungen

Russisch

Hinweis für Studienanfänger im Wintersemester 1993/94: Propädeutikum in Russisch (Intensivkurs): R. Ritschel, verpflichtend für alle Studienanfänger. Zeit: 20. September bis 8. Oktober 1993, ca. 25 Stunden pro Woche. Beginn: 20. September 1993, 10 Uhr. Anmelde-schluß: 23. Juli 1993, PZi. 31

- Fortsetzung des Intensivkurses während des Semesters

R. Ritschel

Kurs A: Mo 8 c.t.-9.45	SB II 03-436
Kurs A: Mi 10-12	SB II 03-153
Kurs A: Fr 8.30-10	SB II 03-153
Kurs B: Mo 9.45-11.15	SB II 03-436
Kurs B: Mi 8.30-10	SB II 03-153
Kurs B: Fr 10-12	SB II 03-153

ab 3. Semester

117 Aufsatz/Textparaphrase	2-std.
<i>N. N.</i>	
Di 16-18	PR 001
118 Konversation	2-std.
<i>N. N.</i>	
Mi 12-14	PR 013
119 Landeskunde	2-std.
<i>N.N.</i>	
Di 8.30-10	PR 134

ab 5. Semester

120 Grammatik	2-std.
<i>N. N.</i>	
Mi 16-18	P 202
121 Aufsatz/Textparaphrase	2-std.
<i>J. Meichel</i>	
Mo 10-12	P 11
122 Übersetzung R-D	2-std.
<i>N. N.</i>	
Mi 10.30-12	PR 05a

ab 7. Semester

123 Grammatik	2-std.
<i>N. N.</i>	
Di 11.30-13	P 104
124 Konversation: Russisch (Zeitungstexte/russische Filme)	3-std.
<i>J. Meichel</i>	
Mo 14-16	O. w. noch bekanntgegeben
Fr 11-12	P 109a
125 Klausurenkurs für Examenskandidaten	3-std.
<i>J. Meichel</i>	
Di 13-14	P 206
FR 13-15	P 109a
126 Klausurenkurs für Examenskandidaten (Übersetzung R-D)	2-std.
<i>R. Ritschel</i>	
Do 9 s.t.-10.30	P 201

Polnisch

127 Konversation	2-std.
<i>H. Matuschek</i>	
Fr 10-12	Polonicum
128 Textparaphrase	2-std.
<i>H. Matuschek</i>	
Do 9-10.30	Polonicum
129 Deskriptive Grammatik des Polnischen II	2-std.
<i>H. Matuschek</i>	
Mi 9-10.30	Polonicum
130 Altpolnische Texte	2-std.
<i>H. Matuschek</i>	
Mi 10.30-12	Polonicum
131 Übersetzung Polnisch-Deutsch (für Muttersprachler des Polnischen)	2-std.
<i>H. Matuschek</i>	
Do 10.30-12	Polonicum
132 Lektüre: Autothematische und autobiographische Prosa	2-std.
<i>H. Matuschek</i>	
Di 10.30-12	Polonicum

Mainzer Polonicum

- 133 Polnisch für Anfänger (s. S. 94)
I. Derecka-Weber, M. Maskala

Kroatisch

- 134 Kroatisch für Anfänger 4-std.
B. Palme
Mi 8.30-10, Fr 8.30-10 PR 134
- 135 Kroatisch für Fortgeschrittene,
Stufe III 3-std.
B. Palme
Do 12-15 PR 134
- 136 Kroatisch für Fortgeschrittene,
Stufe V 3-std.
B. Palme
Fr 10-13 PR 134
- 137 Grammatik für Muttersprachler 2-std.
B. Palme
Di 10-12 PR 134

Slovenisch

- 138 Slovenisch für Anfänger 2-std.
B. Palme
Mi 12-14 PR 134

Bohemistik/Tschechisch

- 139 Übung zur Landes- und Kulturkunde
Böhmens und Mährens 2-std.
B. Schultze
Di 9-10.30 Polonicum
- 140 Tschechisch für Anfänger 2-std.
J. Kříž
Mi 16-18 Polonicum
- 141 Tschechisch für Fortgeschrittene II 2-std.
J. Kříž
Mo 14-16 Polonicum

Klassische Philologie

- Einführungsveranstaltung für Studienanfänger, Fach- und Hochschulortwechsler (Studiengang Latein und Griechisch)
K. Sallmann
Fr, 22. Oktober 1993, 9-11 P 206

Vorlesungen

- 201 Griechische Staatsphilosophie 2-std.
A. Spira
Di, Do 12-13 P 206
- 202 Thema wird noch bekanntgeg. 2-std.
N.N.
Mi 10-12 P 206
Die noch fehlenden Angaben werden durch Sonderausgang bekanntgegeben
- 203 Das System der lateinischen Sprache und die wissenschaftlichen Grammatiken 2-std.
J. Blänsdorf
Di, Do 9-10 P 206
- 204 Horaz, Lyrik II 2-std.
K. Sallmann
Mo 11-13 P 206
- 205 Die 2. Hälfte der Aeneis: eine Mahnung zum Frieden 2-std.
A. Wlosok
Di 10-12 P 206
- 206 Historische Landeskunde: Großgriechenland, Sizilien und die Provinz Afrika 1-std.
D. Müller
Mi 12-13 P 206
- 207 Lateinische Ringvorlesung: Horatius immortalis 1-std.
N. N.
2. 11., 23. 11., 14. 12. 1993, 18. 1. 1994,
Di 18-19 P 4
Die Einzelthemen und Namen der Referenten werden auf Handzetteln des Studium generale sowie durch Plakatausgang bekanntgegeben

Seminare und Übungen**a) für alle Stufen**

- 208 Griechische Lektüre 2-std.
N.N.
 Mo 16-18 P 206
 Die noch fehlenden Angaben werden durch Sonderausgang bekanntgegeben
- 209 Lateinische Lektüre: Boethius, De consolatione philosophiae 2-std.
J. Blänsdorf
 Do 14-16 P 206
- 210 Einführung in die klassische griechische Literatur (in Form eines Gesprächs über ausgewählte Texte in deutscher Übersetzung) (für Hörer aller Fachbereiche) 2-std.
W. Nicolai
 Di 18-20 PR 331
- 211 Kolloquium zu Liebe und Freundschaft bei Platon und Aristoteles 1-std.
W. Nicolai
 14-tägl.: Do 10-12 PR 331
- 212 Übung: Recitatio Horatiana 1-std.
K. Sallmann
 Mo 14-15 P 206

b) für die Unterstufe

- 213 Griechische Lektüre (insb. für Anfänger): Homer, Odyssee, Buch 10ff. 4-std.
W. Nicolai, A. Spira
 Mo 16-18, Do 16-18 PR 331
- 214 Lateinische Lektüre (insb. für Anfänger): Vergil, Aeneis 4-std.
K. Sallmann, U. Reinhardt
 Mi 13.30-15, Fr 9-11 P 206
- 215 Griechisches Proseminar A: Thukydides, Sizilische Expedition 2-std.
W. Nicolai
 Mi 17-19 PR 331
- 216 Griechisches Proseminar B: Aristoteles, Nikomachische Ethik 2-std.
A. Spira
 Di 16-18 PR 331

- 217 Lateinisches Proseminar I (für Anfänger): Cicero, Tusculanae disputationes 3-std.
J. Blänsdorf
 Di 14-16
 14-tägl.: Fr 14-16 P 206
- 218 Lateinisches Proseminar II: Tacitus, Germania 2-std.
A. Wlosok
 Do 16-18 P 206
- 219 Griechischer Grammatikkurs 2-std.
A. Spira
 Mo 11-13 PR 331
- 220 Griechische Stilübungen I 3-std.
C. Pietsch
 Mo 9-11, Do 8-9 P 206
- 221 Vorkurs zu den lateinischen Stilübungen 1-std.
U. Reinhardt
 Fr 8-9 P 206
- 222 Lateinische Stilübungen I 3-std.
N.N.
 Mi 8-9 P 203
 Fr 11-13 P 206
- c) für die Oberstufe**
- 223 Griechisches Hauptseminar 2-std.
N.N.
 Di 14-16 PR 331
 Die noch fehlenden Angaben werden durch Sonderausgang bekanntgegeben
- 224 Lateinisches Hauptseminar: Lateinische Dichter des 2. und 3. Jahrhunderts 2-std.
K. Sallmann
 Fr 14-16 P 207
- 225 Lateinisches Hauptseminar: Augustinus, Contra Academicos 2-std.
A. Wlosok
 Mi 15-17 P 206
- 226 Griechische Stilübungen II 2-std.
D. Müller
 Mo 9-11 PR 331
- 227 Lateinische Stilübungen II 3-std.
U. Reinhardt
 Mi 8-9 P 207
 Fr 11-13 P 109a

- 228 Lateinisch-deutscher Übersetzungskurs 2-std.
J. Blänsdorf, K. Sallmann
 Mi 17-19 P 10
- 229 Kolloquium 2-std.
N.N. et al.
 Mo 18-20 PR 331
 Die noch fehlenden Angaben werden durch Sonderausgang bekanntgegeben
- 230 Kolloquium 2-std.
A. Wlosok
 14-tägl.: Z. u. O. n. V.

Kurse zur Vorbereitung auf die Ergänzungsprüfungen in Griechisch (Graecum) und Latein (Latinum) sowie Neugriechisch

Besonderer Hinweis: Verbindliche Anmeldung (außer Neugriechisch) der bisherigen Teilnehmer zu den weiterführenden Kursen: 19. bis 23. Juli 1993. Für alle anderen am Donnerstag, 21. Oktober 1993, 9-12, P 206.

I. In der Vorlesungszeit

A. Griechisch für Hörer aller Fachbereiche

- 251 Griechisch für Anfänger 4-std.
G. Kurz
 Mo 16-18 P 108
 Mi 16-18 P 13
 Beginn: 25.10.1993
- 252 Griechisch für Fortgeschrittene 4-std.
R. Weissenberger
 Mo 9-11 P 207
 Mi 10-12 P 11
 Beginn: 27.10.1993, 10 s.t. (Klausur)
- 253 Griechische Lektüre: Platon 4-std.
D. Müller
 Mo 16-18 P 207
 Mi 17 s.t.-18.30 P 208
 Beginn: 25.10.1993, 16 s.t. (Klausur)

B. Griechisch für Studierende der Evangelischen Theologie

- 254 Griechisch I 6-std.
R. Weissenberger
 Mo 14-16 P 13
 Di 14-16 P 11
 Do 14-16 P 104
 Beginn: 26.10.1993
- 255 Griechisch II 6-std.
R. Weissenberger
 Mo 11-13 P 204
 Di 9-11 P 104
 Do 9-11 P 10
 Beginn: 26.10.1993, 9 s.t. (Klausur)

C. Latein für Hörer aller Fachbereiche

- 256 Latein für Anfänger 4-std.
G. Kurz
 Kurs A: Mo 11-13 P 5
 Kurs A: Fr 11-13 P 4
 Beginn: 29.10.1993
M. Giesche
 Kurs B: Mo 16-18 P 10
 Kurs B: Do 16-18 P 5
 Beginn: 25.10.1993
N. N.
 Kurs C: Mo 16-18 P 4
 Kurs C: Fr 14-16 P 10
 Beginn: 25.10.1993
G. Kurz
 Kurs D: Di 16-18 P 4
 Kurs D: Do 16-18 P 102
 Beginn: 26.10.1993
- 257 Latein für Fortgeschrittene 4-std.
R. Weissenberger
 Kurs A: Di 11.30-13 P 5
 Kurs A: Do 12-14 P 2
G. Kurz
 Kurs B: Di 14.30-16 P 4
 Kurs B: Do 14-16 P 11
 Beginn für beide Kurse:
 28.10.1993, 12 s.t., P 2 (Klausur)

- 258 – 261 Lateinische Lektüre (Klausur)
- Kurs A: Cicero, Reden 4-std.
M. Giesche
Mo 14-16 P 10
Do 14-16 P 4
Beginn: 26.10.1993, 14 s.t., P 3
 - Kurs B: Cicero, Philosophische Schriften 4-std.
U. Reinhardt
Di 14-16 P 3
Fr 14-16 P 204
Beginn: 26.10.1993, 14 s.t., P 3
 - Kurs C: Livius 4-std.
W. Hoben
Mo, Do 17-19 P 208
Beginn: 26.10.1993, 14 s.t., P 3
 - Kurs D: Ovid 4-std.
D. Müller
Mo 11 s.t.-12.30 P 104
Do 11-13 P 11
Beginn: 26.10.1993, 14 s.t., P 3

D. Neugriechisch

- 262 Neugriechisch für Anfänger 3-std.
D. Müller
Mi 13-15 P 207
Mi 15-16 SL 013
- 263 Neugriechische Lektüre: Kazantzakis, Aderfopoulos 2-std.
D. Müller
Mo 18-20 PR 352

II. In der vorlesungsfreien Zeit

- 264 Latein für Fortgeschrittene 15-std.
U. Reinhardt
6.-29.9.93: Mo Di Do Fr 9-12.30 P 206
- 265 Latein für Fortgeschrittene 15-std.
G. Kurz
21.2.-18.3.1994: Mo-Fr 9-12 P 206

Klassische Archäologie

- Einführungsveranstaltung für Studienanfänger 2-std.
R. Fleischer
Mi, 20. Oktober 1993, 11-13 P 3

Vorlesungen

- 301 Die Kunst von Pergamon 2-std.
R. Fleischer
Do 11-13 P 3
- 302 Antikensammlungen in Italien seit der Renaissance 2-std.
A. Leibundgut-Maye
Mi 13-15 P 3

Übungen

- 303 Anfängerübung: Einführung in die Monumentenkunde 2-std.
A. Leibundgut-Maye
Di 11-13 P 210

- 304 Anfängerübung (Thema w. noch bekanntgegeben) 2-std.
N.N.
Mo 10-12 P 210
- 305 Anfängerübung (Thema w. noch bekanntgegeben) 2-std.
N.N.
Mo 16-18 P 210
- 306 Proseminar: Übung zur griechischen Architektur 2-std.
G. Stanzl
Z. n. V. P 210
- 307 Proseminar: Römische Bronzestatuetten 2-std.
A. Leibundgut-Maye
Di 16-18 P 210
- 308 Seminar: Karyatidengruppen 2-std.
R. Bol
Mi 15-17 P 210

309 Seminar: Porträts hellenistischer Könige 2-std.

R. Fleischer
Mi 11-13 P 210

310 Seminar: Die Südmetopen des Parthenon 2-std.

U. Höckmann
Fr 9-11 P 210

311 Kolloquium: Neue archäologische Funde und Forschungen 2-std.

R. Fleischer
Fr 11-13 P 210

Kunstgeschichte

- Einführungsveranstaltung für Studienanfänger, Fach- und Hochschulortwechsler (obligatorisch für Studierende im Hauptfach, Nebenfach, Lehramt)

C. Meier
Di, 19. Oktober 1993, 17-18 P 2

- Semestereröffnung und Einführung in das Institut (obligatorisch für Studienanfänger im Haupt- und Nebenfach)

Mi, 27. Okt. 1993, 15 h Binger Str. 26

Die Lehrveranstaltungen finden, wenn nicht anders vermerkt, im Hörsaal oder Seminarraum des Kunstgeschichtlichen Instituts, Binger Str. 26, statt.

Vorlesungen

401 Geschichte der Kunst von der altchristlichen Zeit bis zur Gegenwart, Überblick in 6 Semestern (publ.), I: Spätantike und frühchristliche Kunst 2-std.

H.-J. Imiela
Mo 18-20

402 Venezianische Malerei, Teil 2 (publ.) 2-std.

E. Schröter
Do 13-15

403 Wissenschaftlicher Umgang mit Kunst. Zu den Gegenständen, Aufgaben und Methoden der »Kunstgeschichtswissenschaft« (publ.) 2-std.

M. Bringmann
Di 15-17

Seminare

Einführende Proseminare für Haupt- und Nebenfachstudierende und Lehramtskandidaten

404 Einführung in die Architektur (prs.) 2-std.

H. Biermann
Mi 9-11

405 Einführung in die Bildkünste (prs.) 2-std.

H.-J. Imiela
Di 11-13

406 Einführung in die Bildkünste (prs.) 2-std.

C. Meier
Do 9-11

407 Einführung in die Christliche Archäologie und Byzantinische Kunstgeschichte (prs.) (= Einführung in die Architektur für Kunstgeschichte) 2-std.

S. Möllers
Di 9-11

Thematische Proseminare für Haupt- und Nebenfachstudierende und Lehramtskandidaten

408 Wort und Bild: Mittelalterliche Handschriftentypen und ihre Illustrationen (prs.) 2-std.

C. Meier
Mo 11-13

409 Grabmalkunst des 15. und 16. Jahrhunderts am Mittelrhein (prs.) 2-std.

E. Schröter
Fr 9-11

- 410 Balthasar Neumann (prs.) 2-std.
K. Kappel
Do 11-13
- 411 Die Fauves (prs.) 2-std.
C. Meier
Mi 11-13
- 412 Plastik des 20. Jahrhunderts (prs.) 2-std.
S. Möllers
Mo 9-11

Hauptseminare

- 413 Fürstensitze der Renaissance 2-std.
H. Biermann
Do 17-19
- 414 Ausgewählte Werke von Peter Paul Rubens (prs.) 2-std.
M. Bringmann
Fr 11-13
- 415 Typen des Porträts in der abendländischen Kunst (prs.) 2-std.
E. Schröter
Do 15-17
- 416 Malerei der deutschen Romantik (prs.) 2-std.
H.-J. Imiela
Mi 19-20.30
- 419 Frühislamische Architektur und ihre Beziehungen zur spätantiken Kunst des Vorderen Orients (prs.) 2-std.
A. Hagedorn
Mi 13-15
- 420 Künstler im Dienste des Duc de Berry 4-std.
B. Kurmann-Schwarz
14-tägl.: Fr 13-17
- 421 Einführung in das wissenschaftliche Arbeiten (prs.) 2-std.
S. Laun
Mi 15-17
- 422 Museumskunde (prs.) 2-std.
W. Weber
Mi 15-16.30 Landesmuseum Mainz,
Große Bleiche 49

Kolloquium

- Kolloquium mit Doktoranden und Kollegen (prs.) 2-std.
H. Biermann, M. Bringmann, H.-J. Imiela, U. Peschlow, D. v. Winterfeld u. Wiss. Mitarb.
14-tägl.: Mo 16-18

Exkursionen

- Exkursionen zu Kunstdenkmälern und Museen (nach vorheriger Ankündigung)
H. Biermann, M. Bringmann, H.-J. Imiela, U. Peschlow, D. v. Winterfeld u. Wiss. Mitarb.
ganztägig an Wochenenden und in der vorlesungsfreien Zeit

Übungen

- 417 Beschreibung, Bestimmung und Datierung von Kunstwerken (prs.) 2-std.
C. Cantzler
Di 13-15
Übung für Studierende im Grundstudium
- 418 Architektonisches Zeichnen und Bauaufnahme (prs.) 2-std.
V. Geißler
14-tägl.: Mo 17-18.30

Christliche Archäologie und Byzantinische Kunstgeschichte

- Semestereröffnung und Einführung in das Institut (obligatorisch für Studienanfänger im Haupt- und Nebenfach)
Mi, 27. Okt. 1993, 15 h Binger Str. 26

Für diesen Studiengang wird als *Hauptseminar* anerkannt: (FB 01) Th. Baumeister, *Das Wallfahrtswesen der Alten Kirche*; als *Vorlesung* wird empfohlen: (FB 16) G. Prinzing, *Byzanz im Zeitalter Justinians*.

Proseminar (einführend)

(für Haupt- und Nebenfachstudierende)

- 451 Einführung in die Christliche Archäologie und Byzantinische Kunstgeschichte (prs.) (= Einführung in die Architektur für Kunstgeschichte) 2-std.
S. Möllers
 Di 9-11

Proseminar (thematisch)

(auch für Studierende der Kunstgeschichte)

- 452 Spätantike und frühes Christentum in Palästina (prs.) 2-std.
P. Jakobs
 Mo 14-16

Übung (nur für Hauptfachstudierende)

- 453 Einführung in das wissenschaftliche Arbeiten (prs.) 2-std.
S. Laun
 Mi 15-17

Kolloquium und Exkursionen

siehe unter Kunstgeschichte

Hinweis

Vom 18. bis 20. 02. 1994 wird vom Arbeitsbereich Christliche Archäologie und Byzantinische Kunstgeschichte ein Symposium abgehalten unter dem Titel »Spätantike und byzantinische Bauskulptur«.

Orientkunde: Islamische Philologie, Islamkunde, Semitistik, Turkologie

- Einführungsveranstaltung für Studienanfänger, Fach- und Hochschulortwechsler
 Mi, 20. Oktober 1993, 12-13 PR 314

Alle Veranstaltungen finden, sofern nicht anders angegeben, im Philosophicum, Zi. 314, statt.

Vorlesung

- 501 Einführung in die arabische Dialektologie 0,5-std.
H.-R. Singer
 14-tägl.: Mi 12 s.t.-12.45

Wissenschaftliche Übungen

- 502 Arabisch I 4-std.
H. Schönig
 Di 9-11 P 12
 Fr 9-11 P 208
- 503 Arabisch III 4-std.
M. Kropp
 Mo 10-12 P 203
 Fr 12-14 P 7
- 504 Persisch II 2-std.
L. Jost
 Do 12-14

- 505 Türkisch I 2-std.
L. Jost
 Fr 14-16
- 506 Türkisch III 2-std.
H. Venzlaff
 Di 11-12, Do 9-10

Seminare

- 507 Seminar zur Religion des Islam: Islamische Bruderschaften 2-std.
H. Venzlaff
 Do 10-12
- 508 Islam in Afrika II 2-std.
St. Reichmuth
 Mo 14-16 P 109a
- 509 Sprachpolitik im Horn von Afrika 2-std.
R. Richter
 Z. n. V.
- 510 Einführung in die koranische Philologie: Lektüre des *ğuz'amma* 2-std.
M. Kropp
 Fr 14-16
- 511 al-Kisa'i: Qisas al-anbiya' 2-std.
H. Venzlaff
 Di 10-11, Mi 9-10

- 512 Die arabischen Berichte über die Eroberungen von Hispanien 1-std.
H.-R. Singer
14-tägl.: Mi 10.30-12
- 513 Arabische Quellen zur Geographie und Geschichte des Iraq 1-std.
H.-J. Kornrumpf
14-tägl.: Mi 13 s.t.-14.30
- 514 Sudan-Arabisch II 2-std.
St. Reichmuth
Di 12-14
- 515 Amharisch II 2-std.
R. Richter
Z. n. V.
- 516 Syrische Texte in Estrangela 0,5-std.
H.-R. Singer
14-tägl.: Mi 12.45-13.30
- 517 Ge^cez: hagiographische Texte 1-std.
M. Kropp
Z. n. V.
- 518 Persische Historiker 1-std.
M. Kropp
Mo 13-14 P 206
- 519 Sa^cdi: Bustan 1-std.
H. Horst
Fr 10-11
- 520 Nizami^c Aruzi 1-std.
H. Horst
Fr 11-12
- 521 Moderne türkische Darstellungen zur neueren Geschichte Bosniens 1-std.
H.-J. Kornrumpf
Mi 10.30-12
- 522 Analyse türkeitürkischer Zeitungstexte 1-std.
L. Johanson
Do 15-16
- 523 Das Babur-name als Quelle zum gesellschaftlichen Leben in Zentralasien 1-std.
C. Schönig
Di 15-16
- 524 Einführung in die Turkologie 2-std.
L. Johanson
Mi 15-17
- 525 Einführung in die Türksprachen 1-std.
L. Johanson
Do 14-15
- 526 Einführung in das Tschagataische 1-std.
C. Schönig
Di 14-15
- 527 Chaladschische Texte 1-std.
L. Johanson
Do 16-17
- 528 Turkologisches Kolloquium 2-std.
L. Johanson
Mi 17-19
- Sprachpraktische Übungen**
- 529 Arabisch A (begleitend zu Arabisch I) 2-std.
H. Lahmar
Mo 18-20 P 201
- 530 Arabisch B (ab 3. Semester) 2-std.
H. Lahmar
Di 18.30-20 P 105
- 531 Arabisch C (ab 4. Semester) 2-std.
H. Lahmar
Mi 18.30-20 P 12
- 532 Persisch A (begleitend zu Persisch II) 2-std.
K. Dehghan
Mo 14-16
- 533 Persisch B (ab 3. Semester) 1-std.
K. Dehghan
Mo 16-17
- 534 Persisch C (ab 4. Semester) 1-std.
K. Dehghan
Mo 17-18
- 535 Türkei^ctürkisch: Sprachpraktikum A (begleitend zu I) 2-std.
Ch. Bulut
Mo 12-14 P 203
- 536 Türkei^ctürkisch: Sprachpraktikum B (Übersetzungsübungen 3. und 4. Semester) 2-std.
F. Kiral-Shahidi
Di 11 s.t.-12.30 P 110

- 537 Türkei-türkisch: Sprachpraktikum C
(ab 4. Semester) 2-std. F. Kiral-Shahidi
Mi 12-14 P 11

Indologie

- Einführungsveranstaltung für Studienanfänger, Fach- und Hochschulortwechsler
Mi, 20. Oktober 1993, 9-10 P Zi. 321
- 601 Sanskrit für Anfänger 2-std.
A. Degener
Z. n. V. P 321
- 602 Hindi II/ Urdu II 2-std.
W. Schmitt
Z. n. V. P 321
- 603 Sanskrit-Lektüre für wenig Geübte 2-std.
G. Buddruss
Z. n. V. P 321
- 604 Übungen zu Sprache und Methode von Sanskrit-Kommentatoren (Mallinātha) 2-std.
G. Buddruss
Z. n. V. P 321
- 605 Interpretation von Texten der zeitgenössischen Hindi-Literatur 2-std.
G. Buddruss
Z. n. V. P 321
- 606 Kursorische Urdu-Lektüre 1-std.
G. Buddruss
Z. n. V. P 321
- 607 Lektüre von Texten in der tibetischen Schriftsprache 1-std.
A. Degener
Z. n. V. P 321

Ägyptologie

- Einführungsveranstaltung für Studienanfänger, Fach- und Hochschulortwechsler
Do, 21. Oktober 1993, 9-10 P 205
- 701 Einführung in das Studium der Ägyptologie (für Studienanf. empfohlen) 2-std.
M. Schade-Busch
Mo 10.30-12 P 205
- 702 Mittelägyptisch I 2-std.
H. Schmidt
Mi 9-11 P 205
- 703 Mittelägyptisch III 2-std.
P. Pamminger
Mo 14 s.t.-15.30 P 205
- 704 Archäologie II 2-std.
P. Barthelmeß
Do 10.30-12 P 205
- 705 Archäologisch-Philologisches Mittelsem.: Text- und Objektquellen zur Geschichte Ägyptens unter Merenptah 2-std.
Th. von der Way
Z. w. noch bekanntgegeben P 205
- 706 Philologisches Mittelseminar: Koptisch für Fortgeschrittene 2-std.
R. Schulz
Z. w. noch bekanntgegeben P 205
- 707 Philologisches Oberseminar: Ptolemäisch für Anfänger (mit Beispielen aus dem Tempel von Edfu) 3-std.
M. Derchain-Urtel
Mi 14 c.t.-16.30 P 205
- 708 Philologisches Oberseminar: Übungen zu Götterikonographie und Synkretismus (P. Boulaq 17) 1-std.
M. Derchain-Urtel
Mi 11-12 P 205

Fachbereich 16: Geschichtswissenschaft

- Postanschrift:
Fachbereich Geschichtswissenschaft,
55099 Mainz, Fax 39-47 48
- Besucheranschrift:
Welderweg 18 (Philosophicum)
- Dekan: Univ.-Prof. Dr. Hermann AMENT,
PZi. 125, Tel. 39-28 14/34 22,
Sprechzeiten n. V.
- Prodekan:
Univ.-Prof. Dr. Stefan WEINFURTER,
PZi. 105, Tel. 39-26 64,
Sprechzeiten n. V.
- Dekanat:
Marlies RUMP, Henni SCHMITT,
PZi. 127, Tel. 39-28 14/34 22,
Sprechzeiten Mo-Fr 10-12

Informationen für Studierende

Studienfächer und -abschlußmöglichkeiten

- Vor- und Frühgeschichte:
Magister; Promotion, die keine Abschlußprüfung voraussetzt.
- Alte Geschichte:
Magister; Promotion, die keine Abschlußprüfung voraussetzt.
- Geschichte:
Staatsprüfung für Lehramt an Gymnasien.
- Mittlere und Neuere Geschichte:
Magister; Promotion, die keine Abschlußprüfung voraussetzt; Nebenfach: Doppelabschluß Magister Artium der Johannes Gutenberg-Universität und Maîtrise der Université de Bourgogne, Dijon (s. S. 110).
- Geschichtliche Hilfswissenschaften:
Promotion, die keine Abschlußprüfung voraussetzt.
- Byzantinistik:
Magister; Promotion, die keine Abschlußprüfung voraussetzt.
- Osteuropäische Geschichte:
Magister; Promotion, die keine Abschlußprüfung voraussetzt.
- Buchwesen:
Magister; Promotion, die keine Abschlußprüfung voraussetzt.
- Musikwissenschaft:
Magister; Promotion, die keine Abschlußprüfung voraussetzt.

Einführungsveranstaltungen für Studienanfänger, Fach- und Hochschulortwechsler

- Geschichte:
Montag, 18. Oktober 1993, 14-16, P 1
- Buchwesen:
Dienstag, 19. Oktober 1993, 16-18, P 6
- Musikwissenschaft:
Mittwoch, 20. Oktober 1993, 14-16, P 161

Studienfachberatung

Vor- und Frühgeschichte

Schillerstraße 11 (Schönborner Hof),
Univ.-Prof. Dr. H. AMENT, Tel. 39-26 67

- in der vorlesungsfreien Zeit vom 30. August bis zum 15. Oktober 1993:
Univ.-Prof. Dr. N. BANTELMANN,
PD Dr. J. OLDENSTEIN,
Sprechzeiten n. V., Anmeldung Tel. 39-26 67
- in der Studieneinführungswoche vom 18. bis zum 22. Oktober 1993: Mo-Do 10-11
- in der Vorlesungszeit vom 25. Oktober 1993 bis zum 19. Februar 1994: Di 11-12
- in der vorlesungsfreien Zeit vom 28. März bis zum 08. April 1994: n. V.,
Anmeldung Tel. 39-26 67

Alte Geschichte

Welderweg 18
Univ.-Prof. Dr. H. BELLEN,
PZi. 351, Tel. 39-27 51;

Univ.-Prof. Dr. P. HERZ,
P Zi. 349, Tel. 39-33 55;
Dr. W. HOBEN,
P Zi. 348, Tel. 39-33 56;
Dr. G. HORSMANN,
P Zi. 121, Tel. 39-33 98

- in der vorlesungsfreien Zeit vom 30. August bis zum 15. Oktober 1993:
HORSMANN, Mi 10-11;
HERZ, Do 10-12;
HOBEN, Di, Fr 10-11
- in der Studieneinführungswoche vom 18. bis zum 22. Oktober 1993:
HERZ, Do 10-11;
HOBEN, Di, Fr 10-11;
HORSMANN, Di 10-11
- in der Vorlesungszeit vom 25. Oktober 1993 bis zum 19. Februar 1994:
HORSMANN, Mo 11-12;
HERZ, Do 10-12;
HOBEN, Di, Fr 10-11
- in der vorlesungsfreien Zeit vom 28. März bis zum 08. April 1994:
HORSMANN, Mo 11-12;
HERZ, Do 10-12;
HOBEN, Di, Fr 10-11

Geschichte

Welderweg 18

- in der vorlesungsfreien Zeit vom 30. August bis zum 15. Oktober 1993: Mo 11-12 (nähere Informationen s. Schwarzes Brett und Aushang gegenüber P Zi. 111)
- in der Studieneinführungswoche vom 18. bis zum 22. Oktober 1993: Mo-Fr 10-12 (nähere Informationen s. Schwarzes Brett und Aushang gegenüber P Zi. 111)
- in der Vorlesungszeit vom 25. Oktober 1993 bis zum 19. Februar 1994:
Dr. Hildegard ERNST,
R 118, Tel. 39-44 56, Do 11-12 u. n. V.
- in der vorlesungsfreien Zeit vom 28. März bis zum 08. April 1994: Mo 11-12 (nähere Informationen s. Schwarzes Brett und Aushang gegenüber P Zi. 111)

Byzantinistik

Welderweg 18

- Univ.-Prof. Dr. G. PRINZING,
P Zi. 345, Tel. 39-27 82;
Dr. K-P. TODT, P Zi. 347, Tel. 42 92 (intern)
- in der vorlesungsfreien Zeit vom 30. August bis zum 15. Oktober 1993:
Dr. K.-P. TODT, Mo 10-12;
Univ.-Prof. Dr. G. PRINZING, n. V.
 - in der Studieneinführungswoche vom 18. bis zum 22. Oktober 1993:
Univ.-Prof. Dr. G. PRINZING, n. V.
 - in der Vorlesungszeit vom 25. Oktober 1993 bis zum 19. Februar 1994:
Univ.-Prof. Dr. G. PRINZING, n. V.
 - in der vorlesungsfreien Zeit vom 28. März bis zum 08. April 1994:
Univ.-Prof. Dr. G. PRINZING, n. V.

Osteuropäische Geschichte

Welderweg 18

- Univ.-Prof. Dr. E. OBERLÄNDER,
P Zi. 30, Tel. 39-28 11;
Dr. R. AHMANN, Zi. 36, Tel. 39-29 11;
- in der vorlesungsfreien Zeit vom 30. August bis zum 15. Oktober 1993:
Dr. R. AHMANN, Termine tel. n. V.
 - in der Studieneinführungswoche vom 18. bis zum 22. Oktober 1993:
AHMANN, Mo 11-13;
OBERLÄNDER, Di 11-13
 - in der Vorlesungszeit vom 25. Oktober 1993 bis zum 19. Februar 1994:
AHMANN, Di 14-15;
OBERLÄNDER, Di 12-13 u. n. V.
 - in der vorlesungsfreien Zeit vom 28. März bis zum 08. April 1994:
Dr. R. AHMANN, Termine n. tel. V.

Buchwesen

Friedrich-von-Pfeiffer-Weg 5

- Univ.-Prof. Dr. St. FÜSSEL, Tel. 39-34 69
Dr. R. MÜNCH M.A., Tel. 39-25 80
- in der vorlesungsfreien Zeit vom 30. August bis zum 15. Oktober 1993: n. tel. V.

- in der Studieneinführungswoche vom 18. bis zum 22. Oktober 1993: Mi 11-12
- in der Vorlesungszeit vom 25. Oktober 1993 bis zum 19. Februar 1994: MÜNCH, Zi. 104, Do 12-13
- in der vorlesungsfreien Zeit vom 28. März bis zum 08. April 1994: n. tel. V.

Musikwissenschaft

Welderweg 18

Univ.-Prof. Dr. Chr.-H. MAHLING,
PZi. 158, Tel. 39-25 89, Termine n. tel. V.

- in der vorlesungsfreien Zeit vom 30. August bis zum 15. Oktober 1993: n. tel. V.
- in der Studieneinführungswoche vom 18. bis zum 22. Oktober 1993: n. tel. V.
- in der Vorlesungszeit vom 25. Oktober 1993 bis zum 19. Februar 1994: n. tel. V.
- in der vorlesungsfreien Zeit vom 28. März bis zum 08. April 1994: n. tel. V.

Vertrauensdozenten für ausländische Studierende

Philosophicum, Welderweg 18

- Alte Geschichte: Univ.-Prof. Dr. phil. Heinz BELLEN, PZi. 351, Tel. 39-27 51, Sprechzeiten Fr 11-12
- Mittlere und Neuere Geschichte: apl. Prof. Dr. phil. Walter RÖDEL, Akad. Direktor, PZi. 120, Tel. 39-44 57, Sprechzeiten Mo 10-11, Mi 9-10
- Byzantinistik: Univ.-Prof. Dr. phil. Günter PRINZING, PZi. 345, Tel. 39-27 82, Sprechzeiten n. V.
- Osteuropäische Geschichte: Univ.-Prof. Dr. phil. Erwin OBERLÄNDER, PZi. 30, Tel. 39-28 11, Sprechzeiten Di 12-13
- Buchwesen: Doris LÖSCH M.A., Friedrich-von-Pfeiffer-Weg 5, Tel. 39-34 68, Sprechzeiten Mo 14-15
- Musikwissenschaft: Univ.-Prof. Dr. phil. Friedrich Wilhelm RIEDEL, PZi. 163, Tel. 39-28 99, Sprechzeiten Di 11-12

Seniorenbeauftragte

- Geschichte: Univ.-Prof. Dr. phil. Hermann WEBER, PZi. 113, Tel. 39-44 64, privat: 8 21 24, Sprechzeiten: 1. Semesterwoche: Mi 10-11, sonst n. V.
- Musikwissenschaft: Univ.-Prof. Dr. phil. Christoph-Hellmut MAHLING, PZi. 158, Tel. 39-25 89, Sprechzeiten n. V.

Studien-, Prüfungs- und Promotionsordnungen

Vor- und Frühgeschichte

Der Studienplan des Fachbereichs 16 Geschichtswissenschaft der Johannes Gutenberg-Universität Mainz für das Studium des Faches Vor- und Frühgeschichte ist im Institutssekretariat erhältlich.

Die Studienordnung für das Fach Vor- und Frühgeschichte im Magister- und Promotionsstudiengang vom 17.06.1992 ist im Dekanat erhältlich.

Die Ordnung für die Zwischenprüfung der Fachbereiche 11-16 und 23 der Johannes Gutenberg-Universität Mainz ist im Dekanat erhältlich, Preis 0,50 DM.

Magister; Promotion:

Die Ordnung für die Magisterprüfung der Fachbereiche 11-16 und 23 der Johannes Gutenberg-Universität Mainz ist im Dekanat erhältlich, Preis 1,- DM.

Die Promotionsordnung der Fachbereiche 11-16 und 23 der Johannes Gutenberg-Universität Mainz ist im Dekanat erhältlich, Preis 1,- DM.

Alte Geschichte

Die Studienordnung für das Fach Alte Geschichte im Magister- und Promotionsstudiengang vom 17.06.1992 ist im Dekanat erhältlich.

Die Ordnung für die Zwischenprüfung der Fachbereiche 11-16 und 23 der Johannes Gu-

tenberg-Universität Mainz ist im Dekanat erhältlich, Preis 0,50 DM.

Magister, Promotion:

Die Ordnung für die Magisterprüfung der Fachbereiche 11-16 und 23 der Johannes Gutenberg-Universität Mainz ist im Dekanat erhältlich, 1,- DM.

Die Promotionsordnung der Fachbereiche 11-16 und 23 der Johannes Gutenberg-Universität Mainz ist im Dekanat erhältlich, Preis 1,- DM.

Geschichte

Der Studienplan des Fachbereichs 16 Geschichtswissenschaft für das Studium des Faches Geschichte ist im Sekretariat des Historischen Seminars erhältlich.

Lehramt an Gymnasien:

Die Ordnung für die Zwischenprüfung der Fachbereiche 11-16 und 23 der Johannes Gutenberg-Universität Mainz ist im Dekanat erhältlich, Preis 0,50 DM.

Die Landesverordnung über die Erste Staatsprüfung für das Lehramt an Gymnasien ist im Prüfungsamt und in der Geschäftsleitung des Historischen Seminars erhältlich.

- Prüfungsamt: s. S. 76

Mittlere und Neuere Geschichte

Die Studienordnung für das Fach Mittlere und Neuere Geschichte im Magister- und Promotionsstudiengang vom 17.06.1992 ist im Dekanat erhältlich.

Die Ordnung für die Zwischenprüfung der Fachbereiche 11-16 und 23 der Johannes Gutenberg-Universität Mainz ist im Dekanat erhältlich, Preis 0,50 DM.

Magister, Promotion:

Die Ordnung für die Magisterprüfung der Fachbereiche 11-16 und 23 der Johannes Gutenberg-Universität Mainz ist im Dekanat erhältlich, Preis 1,- DM.

Die Promotionsordnung der Fachbereiche 11-16 u. 23 der Johannes Gutenberg-Universität Mainz ist im Dekanat erhältlich, Preis 1,- DM.

Geschichtliche Hilfswissenschaften

Promotion:

Die Ordnung für die Zwischenprüfung der Fachbereiche 11-16 und 23 ist im Dekanat erhältlich, Preis 0,50 DM.

Die Promotionsordnung der Fachbereiche 11-16 und 23 der Johannes Gutenberg-Universität Mainz ist im Dekanat erhältlich, Preis 1,- DM.

Byzantinistik

Der Studienplan des Fachbereichs 16 Geschichtswissenschaft der Johannes Gutenberg-Universität Mainz für das Studium des Faches Byzantinistik ist im Dekanat erhältlich.

Die Studienordnung für das Fach Byzantinistik im Magister- und Promotionsstudiengang vom 17.06.1992 ist ebenfalls wie die Ordnung für die Zwischenprüfung der Fachbereiche 11-16 und 23 der Johannes Gutenberg-Universität Mainz (Preis 0,50 DM) im Dekanat erhältlich.

Magister, Promotion:

Die Ordnung für die Magisterprüfung der Fachbereiche 11-16 und 23 der Johannes Gutenberg-Universität Mainz ist im Dekanat erhältlich, Preis 1,- DM.

Die Promotionsordnung der Fachbereiche 11-16 und 23 der Johannes Gutenberg-Universität Mainz ist im Dekanat erhältlich, Preis 1,- DM.

Osteuropäische Geschichte

Die Studienordnung für das Fach Osteuropäische Geschichte im Magister- und Promotionsstudiengang vom 17.06.1992 ist im Dekanat erhältlich.

Die Ordnung für die Zwischenprüfung der Fachbereiche 11-16 und 23 der Johannes Gutenberg-Universität Mainz ist ebenfalls im Dekanat erhältlich, Preis 0,50 DM.

Magister, Promotion:

Die Ordnung für die Magisterprüfung der Fachbereiche 11-16 und 23 der Johannes Gutenberg-Universität Mainz ist im Dekanat erhältlich, Preis 1,- DM.

Die Promotionsordnung der Fachbereiche 11-16 und 23 der Johannes Gutenberg-Universität Mainz ist im Dekanat erhältlich, Preis 1,- DM.

Buchwesen

Der Studienplan des Fachbereichs 16 Geschichtswissenschaft der Johannes Gutenberg-Universität Mainz für das Studium des Faches Buchwesen ist im Institutssekretariat erhältlich.

Die Studienordnung für das Fach Buchwesen im Magister- und Promotionsstudiengang vom 17.06.1992 ist im Dekanat erhältlich.

Die Ordnung für die Zwischenprüfung der Fachbereiche 11-16 und 23 der Johannes Gutenberg-Universität Mainz ist ebenfalls im Dekanat erhältlich, Preis 0,50 DM.

Magister, Promotion:

Die Ordnung für die Magisterprüfung der Fachbereiche 11-16 und 23 der Johannes Gutenberg-Universität Mainz ist im Dekanat erhältlich, Preis 1,- DM.

Die Promotionsordnung der Fachbereiche 11-16 und 23 der Johannes Gutenberg-Universität Mainz ist im Dekanat erhältlich, Preis 1,- DM.

Musikwissenschaft

Der Studienplan des Fachbereichs 16 Geschichtswissenschaft der Johannes Gutenberg-Universität Mainz für das Studium des Faches Musikwissenschaft ist im Institutssekretariat erhältlich.

Die Studienordnung für das Fach Musikwissenschaft im Magister- und Promotionsstudiengang vom 17.06.1992 ist im Dekanat erhältlich.

Die Ordnung für die Zwischenprüfung der Fachbereiche 11-16 und 23 der Johannes Gutenberg-Universität Mainz ist ebenfalls im Dekanat erhältlich, Preis 0,50 DM.

Magister, Promotion:

Die Ordnung für die Magisterprüfung der Fachbereiche 11-16 und 23 der Johannes Gutenberg-Universität Mainz ist im Dekanat erhältlich, Preis 1,- DM.

Die Promotionsordnung der Fachbereiche 11-16 und 23 der Johannes Gutenberg-Universität Mainz ist im Dekanat erhältlich, Preis 1,- DM.

Kommentar zu den Lehrveranstaltungen

Der Kommentar zu den Lehrveranstaltungen für die Studienfächer des FB 16 Geschichtswissenschaft liegt ab Anfang Juli 1993 vor, erhältlich in P Zi. 123 (Seminarbibliothek).

Anschrift der Fachschaften

- Geschichte:
Welderweg 18 (Philosophicum),
P Zi. 111 a, Tel. 39-31 65
- Musikwissenschaft:
Welderweg 18 (Philosophicum)
- Buchwesen:
Welderweg 18 (Philosophicum),
P Zi. 111 a, Tel. 39-31 65
- Vor- und Frühgeschichte:
Schönborner Hof, Schillerstraße 11, EG,
Tel. 39-28 86

Wissenschaftliche Einrichtungen

Integrierte wissenschaftliche Einrichtungen mit eigener Leitung, ohne eigene Verwaltung.

Institut für Vor- und Frühgeschichte

- Postanschrift:
55099 Mainz, Fax 39-32 27
- Besucheranschrift: Schillerstr. 11
(Schönborner Hof), 55116 Mainz
- Leitung: Univ.-Prof.
Dr. N. Bantelmann, Tel. 39-31 54
- Sekretariat:
Gisela Lüttecke-Sennert, Tel. 39-26 67
- Universitätsprofessoren:
Dr. H. Ament, Tel. 39-26 67,
Dr. W. Rätzel (pensioniert),
Dr. R. v. Uslar (emeritiert)
- Wiss. Mitarbeiter: Akad. Oberrat
PD Dr. J. Oldenstein, Tel. 39-26 67,
Michaela Aufleger M.A., Tel. 39-32 27
- Wiss. Zeichnerinnen:
L. Faller, Tel. 39-33 92,
S. Kohz, Tel. 39-33 92,
I. Bell, 1. OG, Tel. 39-33 92
- Bibliothek: Schönborner Hof,
Schillerstraße 11, 1. OG, Mo-Fr 8.30-17;
Dipl.-Bibliothekarin
Isa Lehmler-Schuhmacher, Tel. 39-26 67

Institut für Alte Geschichte

- Besucheranschrift:
Welderweg 18 (Philosophicum)
- Leitung:
Univ.-Prof. Dr. H. Bellen, Tel. 39-27 51
- Sekretariat:
Hannelore Caps, PZi. 350, Tel. 39-27 52
- Universitätsprofessor:
Dr. P. Herz, Tel. 39-33 55
- Wiss. Mitarbeiter: Akad. Direktor
Dr. W. Hoben, Tel. 39-33 56,
Dr. G. Horsmann, Tel. 39-33 98
- Bibliothek: PZi. 353, Mo 8.30-18;
Dipl.-Bibliothekarin Alice Haubrich,
Tel. 39-47 39

Historisches Seminar

- Besucheranschrift:
Welderweg 18 (Philosophicum),
Fax 39-54 80
- Geschäftsführung: Univ.-Prof.
Dr. St. Weinfurter, Tel. 39-26 64
- Sekretariat:
Doris Schmidt, PZi. 111, Tel. 39-44 55
- Fachdidaktik:
Dr. H. Ernst, PZi. 118, Tel. 39-44 56
- Bibliothek:
PZi. 123, Mo-Do 8.30-20, Fr 8.30-19,
Bibl.-Aufsicht Agathe Münz,
Bibl.-Angestellte Ulrike Lewandowski,
PZi. 123, Tel. 39-43 33

Arbeitsbereich I: Allgemeine und Neuere Geschichte

- Univ.-Prof. Dr. Dr. P. C. Hartmann,
Tel. 39-26 63,
Univ.-Prof. Dr. H. Weber (emeritiert),
Tel. 39-44 64,
- Sekretariat: Renate Schuchmann,
PZi. 115, Tel. 39-26 12
- Wissenschaftliche Mitarbeiter:
apl. Prof. Dr. W. G. Rödel, Tel. 39-44 57,
Dr. K. Amann M.A., Tel. 39-41 14, N. N.

Arbeitsbereich II: Mittelalter

- Univ.-Prof. Dr. St. Weinfurter, Tel. 39-26 64,
Univ.-Prof. Dr. A. Becker (emeritiert),
Tel. 39-44 59,
Univ.-Prof. Dr. J. J. Menzel, Tel. 39-24 33,
- Sekretariat:
Ellen Tönges, PZi. 117, Tel. 39-27 75
- Wiss. Mitarbeiter:
Dr. H. Kluger, Tel. 39-48 29,
Akad. Oberrätin Dr. I. Ringel, Tel. 39-44 60,
Dr. phil. H. Seibert M.A., Tel. 39-54 05

Arbeitsbereich III: Vergleichende Landesgeschichte

- N. N., Tel. 39-22 65,
Univ.-Prof. Dr. W. Dotzauer, Tel. 39-27 74,
Univ.-Prof. Dr. A. Gerlich (emeritiert)
- Sekretariat:
Gabriele Dörr, PZi. 117, Tel. 39-44 62
- Wiss. Mitarbeiter:
Akad. Rat PD Dr. K.-H. Spieß, Tel. 39-44 61

Arbeitsbereich IV: Neueste Geschichte

- Univ.-Prof. Dr. W. Baumgart, Tel. 39-26 69,
Univ.-Prof. Dr. K. Fuchs, Tel. 39-28 96
- Sekretariat:
Rosemarie Schlick, PZi. 115, Tel. 39-44 65
- Wiss. Mitarbeiter:
Akad. Rat Dr. W. Elz, Tel. 39-26 69,
Dr. R. Erbar, Tel. 39-27 76,
Dr. M. Senner, Tel. 39-27 76

Arbeitsbereich V: Byzantinistik

- Univ.-Prof. Dr. G. Prinzing, Tel. 39-27 82
- Sekretariat: N. N., P Zi. 347, Tel. 39-42 92
- Wiss. Assistent:
Dr. K.-P. Todt M.A., Tel. 39-42 92
- Bibliothek: P Zi. 352

Institut für Buchwesen

- Besucheranschrift:
Friedrich-v.Pfeiffer-Weg 5
- Leitung:
Univ.-Prof. Dr. St. Füßel, Tel. 39-34 69
- Sekretariat: D. Seuffert, Jana Wörpel,
Zi. 106, Tel. 39-25 80/34 69
- Univ.-Prof.
Dr. H.-J. Koppitz (emeritiert), N. N.
- Wiss. Mitarbeiter:
Doris Lösch M.A., Zi 82, Tel. 39-34 68,
Dr. R. Münch M.A., Zi. 104, Tel. 39-34 68,
U. Schneider M.A., Zi. 81, Tel. 39-34 68,
Dr. R. v. d. Schulenburg, Tel. 39-31 80
- Lehrdruckerei des Instituts für Buchwesen:
P R 038, Dr. Münch M.A.,
F. Scheel, Tel. 39-52 58

- Bibliothek: P Zi. 23, Mo-Fr 9 c.t.-16,
Bibl.-Aufsicht Margot Brandmüller,
Tel. 39-34 68,
Dipl.-Bibliothekarin
Isa Lehmler-Schuhmacher, Tel. 39-26 67

Musikwissenschaftliches Institut

- Besucheranschrift: Welderweg 18
(Philosophicum), Fax 39-29 93
- Leitung: Univ.-Prof.
Dr. Chr.-H. Mahling, Tel. 39-25 89
- Sekretariat:
Anne Maria Bub, PZi. 159, Tel. 39-22 59
- Universitätsprofessoren:
Dr. H. Federhofer (emeritiert), Tel. 39-21 84,
Dr. F. W. Riedel, Tel. 39-28 99,
Dr. W. Ruf, Tel. 39-21 83
- Wiss. Mitarbeiter:
B. Donin-Janz, Tel. 39-22 59/41 71,
A. Heidenreich M.A., Tel. 39-41 71,
Chr. Heyter-Rauland M.A.,
Tel. 39-22 59/41 71,
Dr. Dr. V. Kalisch, Tel. 39-22 59,
Dr. D. Philippi, Tel. 39-41 71,
Dr. H. Pöllmann M.A., Tel. 39-22 59/43 38
- Bibliothek: Bibl.-Angestellte Ulrike Krell,
P Zi. 135, Tel. 39-41 71/22 59,
Mo-Fr 9-12.30

Abteilung Musikinformatik

- Besucheranschrift: Pfeifferweg 12
- Leitung:
Dr. F. Wankmüller, Tel. 39-51 42/47 15
- Sekretariat: Felicitas Volke,
Tel. 39-51 42/47 15, Fax 39-47 17
- Systembetreuung:
M. Miller, Tel. 39-51 42/47 15
- Wiss. Mitarbeiter:
A. Gräf, Dipl.-Mathematiker, Tel. 39-47 15,
B. Neis, Dipl.-Informatiker, Tel. 39-47 15,
B. Himmelreich, Dipl.-Informatiker,
Tel. 39-47 15,
B. Schäfer, Kunstlehrer, Tel. 39-21 29,
M. Stumpf, Dipl.-Mathematiker,
Tel. 39-47 15

Institut für Osteuropäische Geschichte

- Besucheranschrift: Welderweg 18 (Philosophicum), Fax 39-32 81
- Leitung:
Univ.-Prof. Dr. E. Oberländer, Tel. 39-28 11
- Sekretariat: Almut Trense-Hanewald, PZi. 33, Tel. 39-28 12
- Wiss. Mitarbeiter:
Dr. R. Ahmann, Tel. 39-29 11,
apl.Prof. Dr. U. Haustein, Tel. 39-28 10,
Dr. G. Wagner, Tel. 39-21 13

- Bibliothek:
PZi. 37, Mo-Do 9-17, Fr 9-16,
Bibl.-Aufsicht Edith Gratz, Tel. 39-28 15,
Dipl.-Bibliothekarin Alice Haubrich,
Tel. 39-47 39/52 40

Abendländische Religionsgeschichte

- Besucheranschrift:
Welderweg 18 (Philosophicum)
- Univ.-Prof.
Dr. A. Schilson, PZi. 01-585, Tel. 39-24 59

Personalteil

Sprechstunden finden, sofern nicht anders angekündigt, im Anschluß an die Lehrveranstaltungen statt.

Bedienstete der Universität**Professoren***Universitätsprofessoren auf Lebenszeit*

- AMENT, Hermann, Dr. phil., *Vor- und Frühgeschichte*, Tel. 39-26 67, Schönborner Hof, Schillerstraße 11, 1.OG, Sprechstd. n.V. Privat: Finther Landstraße 24a, 55124 Mainz-Gonsenheim, Tel. 47 87 52
- BANTELMANN, Niels, Dr. phil., *Vor- und Frühgeschichte*, Tel. 39-31 54, Schönborner Hof, Schillerstraße 11, 1.OG, Sprechstd. n. V. Privat: Schuberstraße 10, 55450 Langenlonsheim
- BAUMGART, Winfried, Dr. phil., *Mittlere, Neuere und Neueste Geschichte*, Tel. 39-26 69, PZi. 109, Sprechstd. Do 10-11. Privat: Südring 39, 6500 Mainz 1, Tel. 33 15 54
- BECKER, Alfons, Dr. phil., *Mittelalterliche Geschichte*, Tel. 39-44 59 (emeritiert). Privat: Bebelstr. 24, 6500 Mainz 22, Tel. 3 43 59
- BELLEN, Heinz, Dr. phil., *Alte Geschichte*, Tel. 39-27 51 (emeritiert), PZi. 351, Sprechstd. Fr 11-12. Privat: Alfred-Nobel-Straße 23, 6500 Mainz-Gonsenheim, Tel. 47 29 19
- DOTZAUER, Winfried, Dr. phil., *Neuere Geschichte und Geschichtliche Landes-*
- kunde*, Tel. 39-27 74, PZi. 112, Sprechstd. nach der Vorlesung. Privat: Am Taubertsberg 2, 6500 Mainz, Tel. 38 26 24
- FEDERHOFER, Hellmut, Dr. phil., *Musikwissenschaft und Musikgeschichte*, Tel. 39-21 84 (emeritiert), PZi. 167, Sprechstd. Di, Do 17-18. Privat: Am Königsborn 18, 6500 Mainz 21, Tel. 4 05 12
- FUCHS, Konrad, Dr. phil., *Neuere Geschichte, Geschichtliche Landeskunde und Sozial- u. Wirtschaftsgeschichte*, Tel. 39-28 96 (emeritiert), PZi. 121a. Privat: Ebersheimerweg 38a, 6500 Mainz, Tel. 5 31 34
- FÜSSEL, Stephan, Dr. phil., *Buchwissenschaft, Schrift- und Druckgeschichte*, Tel. 39-34 69, Friedrich-von-Pfeiffer-Weg 5, Zi. 105, Sprechstd. Do 11-12. Privat: Rilkeallee 48, 55127 Mainz
- GERLICH, Alois, Dr. phil., *Mittlere und Neuere Geschichte und Geschichtliche Landeskunde*, Tel. 39-22 65 (emeritiert), PZi. 107, Sprechstd. Mo 10-11. Privat: Fritz-Philippi-Straße 13, 6200 Wiesbaden, Tel. (06 11) 40 11 51
- HARTMANN, Peter Claus, Dr. phil., Dr. U(h.) Universität Paris, *Allgemeine und*

- Neuere Geschichte*, Tel. 39-26 63, P Zi. 103. Privat: Hegelstraße 45, 6500 Mainz 1
- KOPPITZ, Hans-Joachim, Dr. phil. (emeritiert), *Buch- und Bibliothekswesen, Germanische Philologie*, Sprechstd. n. V. Privat: Carl-Orff-Straße 49, 6500 Mainz 33, Tel. 47 66 44
- MAHLING, Christoph-Hellmut, Dr. phil., *Musikwissenschaft*, Tel. 39-22 59, Sprechstd. Do ab 13.15 und n. V. Privat: Kurt-Schumacher-Straße 18, 6501 Zornheim, Tel. (0 61 36) 4 45 34
- MENZEL, Josef Joachim, Dr. phil., *Mittelalterliche Geschichte und Historische Hilfswissenschaften*, Tel. 39-24 33. Privat: Großgewann 18, 6500 Mainz 41, Tel. (0 61 36) 4 26 95
- OBERLÄNDER, Erwin, Dr. phil., *Osteuropäische Geschichte, Mittlere und Neuere Geschichte*, Tel. 39-28 11, P Zi. 30, Sprechstd. Di 12-13. Privat: Kirschallee 48, 5300 Bonn 1, Tel. (02 28) 21 84 83
- PRINZING, Günter, Dr. phil., *Byzantinistik*, Tel. 39-27 82, P Zi. 345, Sprechstd. n. V. Privat: Bebelstr. 24, 6500 Mainz 1, Tel. 3 43 67
- RÄTZEL, Wilhelm, Dr. phil., *Vor- und Frühgeschichte* (pensioniert). Privat: Hallgarten-Zangerstraße 57, Oestrich-Winkel, Tel. (0 67 23) 45 46
- RIEDEL, Friedrich Wilhelm, Dr. phil., *Musikwissenschaft*, Tel. 39-28 99, P Zi. 163, Sprechstd. Di 11-12 und n. V. Privat: Im Münchfeld 7, 6500 Mainz, Tel. 3 16 04
- RUF, Wolfgang, Dr. phil., *Musikwissenschaft*, Tel. 39-21 83, P Zi. 162, Sprechstd. Mi ab 11. Privat: Im Wiesbein 22, 6501 Nieder-Olm, Tel. (0 61 36) 57 10
- SCHILSON, Arno, Dr. theol., *Abendländische Religionsgeschichte*, Tel. 39-24 59, P Zi. 01-585, Sprechstd. Di 10-11. Privat: Buchenweg 9, 55128 Mainz, Tel. 36 61 63
- VON USLAR, Rafael, Dr. phil., *Vor- und Frühgeschichte* (emeritiert). Privat: Georg-Büchner-Straße 27, 6500 Mainz, Tel. 5 96 15
- WEBER, Hermann, Dr. phil., *Allgemeine und Neuere Geschichte*, Tel. 39-44 64 (emeritiert), P Zi. 113, Sprechstd. n. V. Privat: Weidmannstr. 16, 6500 Mainz, Tel. 8 21 24
- WEINFURTER, Stefan, Dr. phil., *Mittelalterliche Geschichte und Historische Hilfswissenschaften*, Tel. 39-26 64, P Zi. 105, Sprechstd. n. d. Lehrveranstaltungen. Privat: Oranienstraße 5, 6500 Mainz 1, Tel. 4 49 38

Außerplanmäßige Professoren

- HAUSTEIN, Ulrich, Dr. phil., *Osteuropäische Geschichte*, Tel. 39-28 10, P Zi. 26, Sprechstd. Do 10-12. Privat: Hegelstraße 45, 6500 Mainz, Tel. 38 78 53
- HERZ, Peter, Dr. phil., *Alte Geschichte*, Tel. 39-33 55, Institut für Alte Geschichte. Privat: Eichendorffstraße 51-53, 6500 Mainz, Tel. 38 41 87
- RÖDEL, Walter G., Dr. phil., *Neuere Geschichte und Geschichtliche Landeskunde*, Tel. 39-44 57, Historisches Seminar I. Privat: Curt-Goetz-Straße 65, 6500 Mainz 33, Tel. 47 72 52

Wissenschaftliche Assistenten

- AHMANN, Rolf, Dr. phil., Wiss. Ass., Tel. 39-29 11, Institut für Osteuropäische Geschichte. Privat: Lanzelhohl 66, 6500 Mainz, Tel. 36 36 25
- AMANN, Konrad, Dr. phil., M.A., Wiss. Ass., Tel. 39-41 14, Historisches Seminar I. Privat: Im Münchfeld 33, 6500 Mainz
- AUFLEGER, Michaela, Tel. 39-32 27, Institut für Vor- und Frühgeschichte. Privat: Am Hipperich 88, 55120 Mainz-Mombach, Tel. 68 45 29
- HORSMANN, Gerhard, Dr. phil., Wiss. Ass., Tel. 39-33 98, Institut für Alte Geschichte. Privat: Bahnstr. 62, 6500 Mainz
- SEIBERT, Hubertus, Dr. phil., M.A., Wiss. Ass., Tel. 39-54 05, Historisches Seminar II. Privat: Oberheckerweg 7, 5420 Lahnstein, Tel. (0 26 21) 31 67

TODT, Klaus-Peter, Dr. phil., M.A., Wiss. Ass., Tel. 39-42 92, Historisches Seminar V. Privat: Straße der Republik, 6200 Wiesbaden-Biebrich, Tel. (06 11) 84 66 88

Wissenschaftliche Mitarbeiter

BALKE, Dorothee, M.A., *Osteuropäische Geschichte*, Tel. 39-41 01, Institut für Osteuropäische Geschichte. Privat: Gewerbestr. 15, Lampertheim, Tel. (0 62 06) 5 91 23

DONIN-JANZ, Beatrice, Wiss. Ang., Tel. 39-22 59/41 71, Forschungsstelle Spontini, P 156 (Nebenraum I). Privat: Mühlweg 9, 6932 Hirschhorn/Neckar, Tel. (0 62 72) 22 48

ELZ, Wolfgang, Dr. phil., Akad. Rat, Tel. 39-26 69, Historisches Seminar IV. Privat: Am Heckenpfad 30, 6500 Mainz, Tel. 36 65 04

ERBAR, Ralph, Dr. phil., Wiss. Ang., Tel. 39-27 76, Historisches Seminar IV. Privat: Am Alten Weg 26, 6500 Mainz, Tel. 36 44 12

ERNST, Hildegard, Dr. phil., Tel. 39-44 56, Historisches Seminar, P Zi. 118, Studienberatung Do 11-12 u. n. V. Privat: Wallbrunnstraße 19, 6501 Partenheim, Tel. (0 67 32) 47 50

GRÄF, Albert, Dipl.-Math., Wiss. Ang., *Musikformatik*, Tel. 39-47 15, Friedrich-von-Pfeifferweg 12. Privat: Schillerstraße 18, 6509 Schornsheim

HAUSTEIN, Ulrich, apl. Prof., Dr. phil., *Osteuropäische Geschichte*, Tel. 39-28 10. Privat: Hegelstr. 45, 6500 Mainz, Tel. 38 78 53

HEIDENREICH, Achim, M.A., Wiss. Ang., *Musikwissenschaft*, Tel. 39-41 71, P 157. Privat: Leibnizstr. 45, 6500 Mainz, Tel. 61 15 61

HEYTER-RAULAND, Christine, M.A., Wiss. Ang., *Projekt RIPM*, Tel. 39-22 59/41 71, P 156 (Nebenraum II). Privat: Taunusblick 31, 6531 Appenheim, Tel. (0 67 25) 62 26

HIMMELREICH, Bernd, Dipl.-Informatiker, Wiss. Ang., *Musikformatik*, Tel. 39-47 15,

Friedrich-von-Pfeifferweg 12. Privat: Moselstraße 71 A, 6501 Heidesheim

HOBEN, Wolfgang, Dr. phil., Akad. Direktor, Tel. 39-33 56, Institut für Alte Geschichte. Privat: Im Schleichengarten 20, 6500 Mainz 32

KALISCH, Volker, Dr. phil., Dr. Jur. soc., Wiss. Ang., Tel. 39-22 59/41 71, Musikwissenschaftliches Institut. Privat: Oberhaldenweg 4, Pfullingen

KLUGER, Helmuth, Dr. phil., Wiss. Ang., Tel. 39-48 29, Historisches Seminar II. Privat: Kirchberger Straße 22, 5000 Köln 41, Tel. (02 21) 43 60 91

LÖSCH, Doris, M.A., Wiss. Ang., Tel. 39-34 68, Institut für Buchwesen. Privat: Albert-Schweitzer-Straße 14, Mainz

MÜNCH, Roger, Dr. phil., M.A., Wiss. Ang., Tel. 39-34 69, Institut für Buchwesen, Zi. 104. Privat: Friedrich-Ebert-Straße 19, 67549 Worms, Tel. (0 62 41) 5 71 05

NEIS, Bernd, Dipl.-Informatiker, *Musikformatik*, Tel. 39-47 15, Friedrich-von-Pfeifferweg 12. Privat: Nerotalstraße 6, 6500 Mainz

OLDENSTEIN, Jürgen, Privatdozent, Dr. phil. habil., Akad. Oberrat, *Vor- und Frühgeschichte mit bes. Berücksichtigung Provinzialrömischer Archäologie*, Tel. 39-26 67, Institut für Vor- und Frühgeschichte. Privat: Im See 17, 55246 Mainz-Kostheim, Tel. (0 61 34) 6 49 08

PHILIPPI, Daniela, Dr. phil., Wiss. Ang., Tel. 39-41 71, P 157. Privat: Adelongstraße 11, 6500 Mainz, Tel. 5 19 91

PÖLLMANN, Helmut, M.A., Dr. phil., Wiss. Ang., Tel. 39-22 59/43 38, P 160. Privat: An der Ochsenwiese 22a, 6500 Mainz-Gonsenheim, Tel. 4 18 32

RINGEL, Ingrid, Dr. phil., Akad. Oberrätin, Tel. 39-44 60, Historisches Seminar II. Privat: Am Gonsenheimer Spieß 18, 6500 Mainz

RÖDEL, Walter G., apl. Prof., Dr. phil., Akad. Direktor, Tel. 39-44 57, Histori-

- ches Seminar I. Privat: Curt-Goetz-Straße 65, 6500 Mainz 33, Tel. 47 72 52
- SCHÄFER, Bernd, Wiss. Ang., *Musik-informatik*, Tel. 39-21 29, Friedrich-von-Pfeiferweg 12
- SCHNEIDER, Ute, M.A., Wiss. Ang., Tel. 39-34 68, Institut für Buchwesen. Privat: Rubensallee 69, 55127 Mainz, Tel. 7 38 21
- VON DER SCHULENBURG, Rosamunde Gräfin, Dr. phil., Wiss. Ang., Tel. 39-31 80, Institut für Buchwesen. Privat: Günthersburgallee 20, Frankfurt
- SENNER, Martin, Dr. phil., Wiss. Ang., Tel. 39-27 76, Historisches Seminar IV. Privat: Potthoffstraße 29, 6550 Bad Kreuznach, Tel. (06 71) 2 82 49
- SPIESS, Karl-Heinz, Privatdozent, Dr. phil. habil., Akad. Rat, Tel. 39-44 61, Historisches Seminar III. Privat: In den Teilern 61, 6500 Mainz-Ebersheim, Tel. (0 61 36) 4 27 82
- STUMPF, Martin, Dipl.-Mathematiker, Wiss. Ang., *Musik-informatik*, Tel. 39-47 15, Pfeiferweg 12
- WAGNER, Gerhard, Dr. phil., Akad. Ober-rat, Tel. 39-21 13, Institut für Osteuropäische Geschichte. Privat: Weinbergstraße 40, 6501 Sörgenloch, Tel. (0 61 36) 61 72
- WANKMÜLLER, Frank, Dr. rer. nat., Dipl.-Informatiker, Wiss. Ang., *Musik-informatik*, Tel. 39-51 42, Friedrich-von-Pfeiferweg 12. Privat: Karl-Kastenholz-Straße 8, 6550 Bad Kreuznach, Tel. (06 71) 6 29 35

Nichtbedienstete Lehrkräfte und Lehrbeauftragte

Honorarprofessoren

- BÖHNER, Kurt, Dr. phil., Dr. h. c., Generaldirektor i.R. des Römisch-Germanischen Zentralmuseums Mainz, *Frühmittelalterliche Archäologie* (liest nicht). Privat: Georg-Büchner-Str. 29, Mainz, Tel. 5 96 01
- CELIBIDACHE, Sergiu, Tel. 39-22 59. Privat: 79, Rue Boissiere, F-Paris 17
- MATHY, Helmut, Dr. phil., Ministerialrat, Ehrensator der Universität, *Geschichte der Mainzer Universität*, Tel. 39-44 58, P Zi. 112, Sprechstd. n. d. Lehrveranstaltungen. Privat: Hans-Böckler-Straße 52b, 6500 Mainz-Bretzenheim, Tel. 33 15 67
- MITTLER, Elmar, Dr. phil., Ltd. Bibliotheksdirektor, Institut für Buchwesen. Privat: Görlitzer Straße 21, 3406 Bovenden
- STROBEL, Georg-W., Dr. phil., Professor an der Universität Darmstadt, Neuere Geschichte Osteuropas, Wirtschafts- u. Sozialgeschichte. Privat: Auf der Beine 7, 6114 Groß-Umstadt/Raibach, Tel. (0 60 78) 46 81
- WALTER, Rudolf, Dr. phil., Professor an der Hochschule für Musik in Stuttgart, Kirchenmusikdirektor, *Musiktheorie*, Tel. 39-22 59, Sprechstd. n. V. Privat: Lessing-

straße 3, 6901 Heidelberg-Eppelheim, Tel. (0 62 21) 76 47 43

Privatdozenten

- OLDENSTEIN, Jürgen, Dr. phil. habil., Tel. 39-26 67, Institut für Vor- und Frühgeschichte. Privat: Im See 17, 6502 Mainz-Kostheim, Tel. (0 61 34) 6 49 08
- SPIESS, Karl-Heinz, Dr. phil. habil., Tel. 39-44 61, Historisches Seminar III. Privat: In den Teilern 61, 6500 Mainz-Ebersheim, Tel. (0 61 36) 4 27 82

Lehrbeauftragte

- ALTENHEIN, Hans, Prof. Dr., Sprechstd. nach den Lehrveranstaltungen. Privat: Auf dem Kreuzberg 3, 6104 Seeheim, Tel. (0 62 57) 8 15 77
- ALTGELD, Wolfgang, Prof., Dr. phil., Institut für Geschichte, Universität Karlsruhe, Postfach 69 80, 7500 Karlsruhe 1, Sprechstd. n. d. Vorlesung, Zi. 109
- DECKER, Karl-Viktor, Dr. phil. Privat: Am Heuergrund 13, Mainz
- DEGREIF, Diether, Dr. phil., Archivrat, Tel. (0 61 51) 12 60 17. Privat: Am Wenzel 20, 6500 Mainz

- DÖRR, Morna, M.A. Privat: Kehlweg 17, 6500 Mainz, Tel. 47 29 41
- FRICK, Rosemarie, Tel. 39-44 55. Privat: In der Witz 35, 6503 Mainz-Kastel, Tel. (0 61 34) 243 29
- GERHARDT, Claus W., Dr. phil., Institut für Buchwesen. Privat: Heidenreichstraße 1, 6100 Darmstadt, Tel. (0 61 51) 4 47 37
- HEHL, Ernst-Dieter, Privatdozent, Dr. phil., Wiss.Mitarbeiter an der Akademie der Wissenschaften und der Literatur, Mainz
- HERRMANN-OTTO, Elisabeth, Dr. phil., Wiss. Mitarbeiterin an der Akademie der Wissenschaften und der Literatur, Mainz. Privat: Elsa-Brandström-Straße 21, 6500 Mainz, Tel. 68 04 91
- KRAMER, Ursula, M.A., Dr. phil., *Musikwissenschaft*. Privat: Kupferbergterrasse 23, 6500 Mainz, Tel. 57 43 79
- LUTZ, Martin-Arnold, *Generalbaß, Partiturspiel*. Privat: Wupperstraße 14, 6200 Wiesbaden, Tel. (06 11) 2 42 80
- MILDE, Wolfgang, Prof. Dr. phil., Institut für Buchwesen
- MÜNCH, Stefan, *Musiktheorie*. Privat: Am Fort Heiligkreuz 2, 6500 Mainz 1, Tel. 57 84 28
- RAUTENBERG, Hans-Werner, Dr. phil. Privat: Auf der Riede 9, 3537 Kirchhain-Schönbach, Tel. (0 64 21) 18 41 23
- RICCARDI, Silvia, Tel. 39-51 10. Privat: Berliner Str. 27, 6500 Mainz, Tel. 5 17 19
- SCHÄFER, Dorothea, M.A., Institut für Alte Geschichte. Privat: Neustraße 17, Gau-Bischofsheim, Tel. (0 61 35) 60 97
- SCHMIDT, Kai-Uwe. Privat: Katzenberg 100. Privat: Katzenberg 100, Mainz-Fintzen, Tel. 47 81 10
- SCHWÖRER-KOHL, Gretel, Dr. phil. Privat: Am Lornenberg 7, 6501 Wackernheim, Tel. (0 61 32) 5 88 49
- STAAB, Franz, Prof., Dr. phil., Historisches Seminar II. Privat: Birkenstraße 9, 6501 Stackeden-Elsheim 2
- ZESTOVSKA, Kristina, Tel. 39-28 12, Institut für Osteuropäische Geschichte

Lehrveranstaltungen

Vor- und Frühgeschichte

Alle Lehrveranstaltungen finden, sofern nicht anders vermerkt, im Vorlesungssaal des Instituts für Vor- und Frühgeschichte, Schönbörner Hof, Schillerstraße 11, statt.

000 Informationsstunde zum Lehrangebot des Wintersemesters 1993/94 2-std.
Alle Dozenten des Institutes
Mo, 25. Oktober 1993, 10-12

Vorlesungen

001 Geschichte und Archäologie der Rheinprovinzen 2-std.
J. Oldenstein
Di 11-13

002 Elbgermanen und Rhein-Weser-Germanen in der jüngeren Kaiserzeit 2-std.
H. Ament
Mi 9-11

Seminare

003 Seminar zur vorrömischen Eisenzeit 2-std.
N. Bantelmann
Di 14-16

004 Kult und Opfer im römischen Reich 2-std.
J. Oldenstein
Di 9-11

005 Doktorandenkolloquium
*H. Ament, N. Bantelmann,
 J. Oldenstein*
 Z. u. O. n. V.

Proseminar

006 Einführung in das Studium der Vor- und
 Frühgeschichte (Quelle, Methoden und
 Literatur) 2-std.
H. Ament
 Mo 10-12
 Beginn: 8.11.1993

Übungen

007 Bestimmungsübung zur Vorgeschichte
 Südwestdeutschlands 2-std.
N. Bantelmann
 Do 14-16 (begrenzte Teilnehmerzahl)

008 Übung zur Vor- und Frühgeschichte
N.N.
 Z. u. O. n. V.

Exkursionen

009 Jahresexkursion nach Mecklenburg-Vor-
 pommern (begrenzte Teilnehmerzahl)
N. Bantelmann, J. Oldenstein
 Die Exkursion findet Anfang Oktober
 vor dem Vorlesungsbeginn statt.

010 Tagesexkursionen
*H. Ament, N. Bantelmann,
 J. Oldenstein, N.N.*
 Z. u. O. n. V.
 Zu den Tagesexkursionen sind die be-
 treffenden Aushänge und die Hinweise
 in den Lehrveranstaltungen zu beachten.

Geschichte

- Einführungsveranstaltung für Studienan-
 fänger, Fach- und Hochschulortwechsler
N.N.
 Mo, 18. Oktober 1993, 14-16 P1

Vorkurse

101 Vorkurs I 2-std. und 1-std. Tutorium
Hartmann
 Mo 18-19.30 P103

102 Vorkurs II 2-std. und 1-std. Tutorium
G. Wagner
 Mi 10.30 s.t.-12 P15

103 Vorkurs III 2-std. und 1-std. Tutorium
Haustein
 Mi 11-13 P103

104 Vorkurs IV 2-std. und 1-std. Tutorium
W. Elz
 Do 15-17 P103

Vorlesungen

105 Einführung in die Geschichte 2-std.
W. Dotzauer
 Mi 9-11 P207

106 Das frühe Griechenland bis zu den Per-
 serkriegen 2-std.
P. Herz
 Mo 9-11 P208

107 Römische Geschichte: Die Begründung
 des Prinzipats durch Augustus 2-std.
N. N.
 Fr 9-11 P4

108 Die Severer und die Reichskrise (193-
 284 n. Chr.) 2-std.
P. Herz
 Di 9-11 P4

109 Byzanz im Zeitalter Justinians I. 2-std.
G. Prinzing
 Fr 11-13 P15

110 Von Augustinus zu Machiavelli. Herr-
 schaftverständnis und »politische
 Theorien« im Mittelalter 2-std.
E.-D. Hehl
 Mi 8-10 P103

111 Das fränkische Reich bis zu Karl dem
 Großen 2-std.
St. Weinfurter
 Mi 8-10 P3
 Fällt evtl. wg. Forschungsfreisemester aus

- 112 Die späte Stauferzeit. Das Reich zwischen Thronstreit und Interregnum 2-std.
J. J. Menzel
Di, Mi 10-11 P 103
- 113 Vorlesung in mittelalterlicher Geschichte 2-std.
N. N.
Mo 12-13 P 3
Di 12-13 P 4
Einzelheiten s. Aushang d. Hist. Sem.
- 114 Quellenkunde des Spätmittelalters (Deutschland) 2-std.
W. Dotzauer
Do 9-11 P 13
- 115 Die europäische Bevölkerung in der Frühen Neuzeit 2-std.
W. G. Rödel
Mo, Di 11-12 P 4
- 116 Geschichte Rußlands von den Anfängen bis zum Aufstieg Moskaus 2-std.
E. Oberländer
Di, Mi 15-16 P 5
- 117 Geschichte Frankreichs von Ludwig XII. bis zur Revolution (1498-1789) 2-std.
P. C. Hartmann
Mi 10-12 P 5
- 118 Studentische Lebenswelten von der Aufklärung bis zur Gegenwart 2-std.
H. Mathy
Do 13-15 P 103
- 119 Industrielle Revolution und soziale Frage im Deutschland des 19. Jh. 2-std.
K. Fuchs
Mo 11-12, Do 10-11 P 3
- 120 Deutsche Geschichte im europäischen Rahmen (1848-1871) 3-std.
W. Baumgart
Do 11-12, Fr 11-13 P 2
- 121 Europäische Geschichte 1919-1933 2-std.
W. Altgeld
Do 12-14 P 204

Proseminare*Alte Geschichte*

- 122 Sparta als Vormacht Griechenlands (404-362 v. Chr.) 2-std.
W. Hoben
Di 11-13 P 103
- 123 Soziale Probleme in der späten Republik 2-std.
D. Schäfer
Do 17-19 P 7

Mittelalter

- 124 Byzanz und Ost-Mitteuropa ab dem 9. Jh. (zugleich Einführung in die Byzantinistik und Mediävistik) 2-std.
G. Prinzing
Mi 9.30 s.t.-11 R 352
(Bibliothek Byzantinistik)
- 125 Deutscher Drang nach Osten? Die Mission und Kolonisation der slawischen Gebiete Mittel- und Ostmitteleuropas (10.-14. Jh.) 2-std.
H. Seibert
Di 9 s.t.-10.30 R 101 d. Hist. Sem.
- 126 Zur Geschichte der Salierzeit: Heinrich III. und Heinrich IV. 2-std.
I. Ringel
Di 14-16 R 101 d. Hist. Sem.
- 127 Friedrich II. (1194-1250) und seine Zeit 2-std.
H. Kluger
Mo 15 s.t.-16.30 P 103

Neuzeit

- 128 Die englische Revolution 1640-1660 2-std.
B. Blisch
Mo 13-15 R 101 d. Hist. Sem.
- 129 Prinz Eugen von Savoyen 2-std.
W. G. Rödel
Mi 10-12 R 101 d. Hist. Sem.

Neueste Zeit

- 130 Vom kalten Krieg zum Weltkrieg: Der britische Gegensatz zu Rußland 1833-1856 2-std.
R. Ahmann
Mo 11-13
R 134 d. Inst. f. Osteurop. Gesch.
- 131 Die innere Entwicklung der deutschen Kolonien 1884-1914 2-std.
R. Erbar
Mi 17 s.t.-18.30 R 101 d. Hist. Sem.
- 132 Das Krisenjahr 1923 2-std.
W. Elz
Di 18-20 P 103
- 133 Die BRD und Osteuropa 1949-1970 2-std.
G. Wagner
Di 11.30-13 R 52 d. Hist. Sem.
- Übungen/Kolloquien/Kurse**
- 134 Einführung in die Fachdidaktik, Kolloquium/G 2-std.
H. Ernst
Mi 11-13 P 103
- 135 Einführung in die Fachdidaktik, Kolloquium/G 2-std.
H. Ernst
Fr 13-15 P 103
- 136 Fachdidaktik: Die Ursachen des Nord-Süd-Konflikts als Thema im Geschichtsunterricht/H 2-std.
H. Ernst
Do 13-15 R 101 d. Hist. Sem.
- 137 Französisch für Historiker (Anfänger) 4-std.
R. Frick, K.-U. Schmidt
Z. u. O. siehe Aushang
- 138 Französisch für Historiker (Fortgeschrittene) 4-std.
M. Dörr
Z. u. O. siehe Aushang
- 139 Lateinische Lektüre (Latinum): Übung G/H, Livius 4-std.
W. Hoben
Mo, Do 17-19 P 208
- 140 Sprachkurs für die Lettische Sprache 2-std.
K. Zestovska
Z. n. V. R 134 Inst. f. Osteurop. Gesch.
- 141 Russisch für Historiker I 2-std.
D. Balke
Mo 9-11 R 52 (00625) d. Hist. Sem.
- 142 Griechische Quellenlektüre: Historische Schriften des M. Psellos 2-std.
G. Prinzing
Mi 9-11
R 352 (Bibliothek Byzantinistik)
- 143 Lateinische Quellenlektüre: Quellen zur Mainzer Geschichte 2-std.
St. Weinfurter
Do 9-11 R 101 d. Hist. Sem.
- 144 Italienische Quellenlektüre: Übung G/H, Antonio Pigafetta: Primo viaggio intorno al globo terraqueo (1519-1522) 2-std.
H. Ernst
Fr 10-12 R 101 d. Hist. Sem.
- 145 Französische Quellenlektüre: Übung G/H, Jean de Léry: Histoire d'un voyage fait en la terre du Brésil autrement dite Amérique (1578) 2-std.
H. Ernst
Mi 14-16 P 103
- 146 Englische Quellenlektüre: Übung G/H, Ausgewählte Texte zu Verfassungsproblemen des frühen neunzehnten Jahrhunderts 2-std.
J. M. Deasy
Di 8-10 P 103
- 147 – 148 Englische Quellenlektüre: Übung/G, The Moroccan Crises, 1905 and 1911 2-std.
W. Elz
147: Di 14-16 P 103
148: Do 11-13 R 101 d. Hist. Sem.

- 149 Französische Quellenlektüre: Übung G/H, Die Entfesselung des 2. Weltkrieges, Polen und die Mächte in den Documents Diplomatiques Français 2-std.
G. Wagner
Fr 11.30 s.t.-13 R 52 d. Hist. Sem.
- 150 Deutsche Geschichte im europäischen Rahmen, Übung/G 2-std.
R. Ahmann, K. Amann, B. Blisch, H. Ernst, H. Kluger, J. Oldenstein, W. G. Rödel, H. Seibert, G. Wagner
Mo 11-13 P 103
- 151 Einführung in das Studium der Alten Geschichte, Übung/G 2-std.
W. Hoben
Fr 11-13 P 208
- 152 Althistorisches Grundwissen, Übung/G 2-std.
W. Hoben
Mi 10-12 P 208
- 153 Repetitorium: Die klassische Zeit Griechenlands, Übung G/H 2-std.
W. Hoben
Do 9-11 P 207
- 154 Hellenistischer Königsfrieden, Übung/H 2-std.
P. Herz
Z. u. O. n. V.
- 155 Epigraphische Übungen zum römischen Nordafrika, Übung G/H 2-std.
P. Herz
Do 13-15 P 208
- 156 Religionen und Heiligtümer im römischen Deutschland, Übung G/H 2-std.
K.-V. Decker
Mo 16.30 s.t.-18 P 103
- 157 Grundwissenschaftliche Übung/G: Mittelalterliche Siedelurkunden (Dorf- und Stadtgründungen) 2-std.
J. J. Menzel
Di 16-18 P 103
- 158 Einführung in die Archivkunde: Die verschiedenen Arten von Archiven (mit Archivbesuchen) Übung/H 2-std.
I. Ringel
Mi 13-15 R 101 d. Hist. Sem.
- 159 »Arché – Tabularium – Archivum – Schatzgewölbe – Archiv« – Was verbirgt sich dahinter?, Übung G/H 2-std.
D. Degreif
Fr 15-17 P 103
- 160 Einführung in die Epigraphik des Mittelalters: Sakralinschriften, Übung/G 2-std.
R. Fuchs
Mo 18-20 P 108
- 161 Paläographie des Spätmittelalters: Lektüre ausgewählter Urkunden und Akten, Übung/G/H 2-std.
I. Ringel
Mi 9-11 R 52 d. Hist. Sem. und Hess. Staatsarchiv Wiesbaden
- 162 Hochmittelalter, Repetitorium II, Übung/H 2-std.
H. Seibert
Do 9 s.t.-10.30 R 101 d. Hist. Sem.
- 163 Darstellung und Deutung des 16. Jahrhunderts in der Geschichtsschreibung von Ranke bis Zeeden, Übung G/H 2-std.
K. Amann
Di 11-13 R 101 d. Hist. Sem.
- 164 Die deutsch-polnischen Beziehungen 1831-1848, Übung G/H 2-std.
G. Wagner
Do 11.30 s.t.-13 R 52 d. Hist. Sem.
- 165 Preußen, Rußland und das Reich im Zeitalter Bismarcks (1848-1890), Übung G/H 2-std.
H. W. Rautenberg
Do 16-18 R 52 d. Hist. Sem.
- 166 Armen- und Gesundheitsfürsorge im 19. u. 20. Jahrhundert, Übung/G 2-std.
P. Blum
Fr 13-15 R 101 d. Hist. Sem.

- 167 Übungen zur Vorgeschichte des 1. Weltkriegs, Übung/G/H 2-std.
K. Fuchs
Mo 13-15 P 103
- 168 Medizin im KZ, Übung/G/H 2-std.
G. Lilienthal
Do 17-19 (kann ggf. verlegt werden)
Seminarraum Medizinhistorisches Institut, Am Pulverturm 13
- 169 »Die Russen waren treuherzig wie die Feldblumen ...«. Texte zur Diskussion um die russische Identität heute, Übung G/H 2-std.
E. Oberländer
Mi 10-12
R 134 d. Inst. f. Osteurop. Gesch.
- 170 Kolloquium zur Vorlesung Nr. 112 1-std.
J. J. Menzel
Z. u. O. n. V.
- 171 Kolloquium zur Vorlesung Nr. 119 2-std.
K. Fuchs
Z. u. O. n. V.
- 172 Doktorandenkolloquium, prs. 2-std.
W. Baumgart
14-tägl.: Fr 17-19 Doktorandenraum
- 173 Doktorandenarbeitsgemeinschaft, prs.
A. Gerlich
Z. u. O. n. V.
- 174 Doktoranden- u. Magistranden-Kolloquium, Probleme und Forschungen zur Neueren Geschichte, prs. 2-std.
P. C. Hartmann
14-tägl.: Z. u. O. w. noch bekanntgeg.
- 175 Magistranden- und Doktoranden-Kolloquium, prs. 1-std.
J. J. Menzel
Z. u. O. n. V.
- 176 Doktorandenkolloquium, prs. 2-std.
E. Oberländer
Z. u. O. n. V.
- 177 Doktoranden- und Magistranden-Kolloquium, prs.
W. G. Rödel
Z. u. O. n. V.
- 178 Doktorandenkolloquium, prs.
St. Weinfurter
Z. u. O. n. V.
- 179 Arbeitskreis Historische Demographie
W. G. Rödel
Z. u. O. n. V.
- 180 Germanistisch-Historischer Arbeitskreis
A. Greule, K.-H. Spieß
Z. u. O. n. V.

Hauptseminare

- 181 Das Reich der Seleukiden 2-std.
P. Herz
Di 17-19 P 104
- 182 Römischer Staat und christliche Kirche unter Theodosius dem Großen (379-395 n. Chr.) 2-std.
E. Herrmann-Otto
Do 15-17 P 208
- 183 Minderheiten im Byzantinischen Reich 2-std.
G. Prinzing
Di 16-18 R 352 (Bibl. Byzantinistik)
- 184 Große Frauen des Mittelalters 2-std.
J. J. Menzel
Do 17-19 P 103
- 185 Papstwahl, Papstschisma und Papst-
absetzung im frühen und hohen Mittel-
alter 2-std.
E.-D. Hehl
Mi 17-19 P 103
- 186 Hauptseminar in mittelalterlicher Ge-
schichte 2-std.
N. N.
Z. u. O. n. V.
- 187 Kaiser Heinrich II. – ein Gewaltherr-
scher? 2-std.
St. Weinfurter
Do 15-17 R 101 d. Hist. Sem.
Fällt evtl. wg. Forschungsfreiemester aus
- 188 Könige, Reichsfürsten, Hochadel im
Spätmittelalter 2-std.
A. Gerlich
Mo 15-17 R 101 d. Hist. Sem.

- 189 Multikulturelle Staaten und Gesellschaften in der Neuzeit 2-std.
P. C. Hartmann
Di 14-16 P 207
- 190 Sickinger, Hutten und die reichsritter-schaftliche Bewegung 2-std.
W. G. Rödel
Mo 17-19 R 101 d. Hist. Sem.
- 191 Fürsten, Macht und Ständetum im 16./17. Jh., Das Herzogtum Kurland als Adelsrepublik 2-std.
E. Oberländer
Di 16-18 P 15
- 192 Das Rheinland im 19. Jh. (1815 – 1900) 2-std.
W. Dotzauer
Mi 15-17 R 101 d. Hist. Sem.
- 193 Die Struktur der Gesellschaft Deutschlands während der Zeit des Kaiserreichs 1871-1914/18 2-std.
K. Fuchs
Do 11-13 P 103
- 194 Der Weg zum Staat Israel. Die Judenheit Ost- und Mitteleuropas und der Zionismus 2-std.
U. Haustein
Mo 17-19 P 15
- 195 Bismarcks Kolonialpolitik 1884/85 2-std.
W. Baumgart
Fr 15-17 R 101 d. Hist. Sem.
- 196 Inflation und Depression. Zur Wirtschafts- und Sozialgeschichte der Weimarer Republik 2-std.
V. Hentschel
Mo 10-12 R 101 d. Hist. Sem.

Buchwesen

- Einführungsveranstaltung für Studienanfänger, Fach- und Hochschulortwechsler
D. Lösch, U. Schneider
Di, 19. Oktober 1993, 16-18 P 6

Vorlesungen

- 201 Buchhandel im Nationalsozialismus 2-std.
St. Füssel
Di 16 s.t.-17.30 P 5
- 202 Buchhandelsgeschichte 2-std.
N.N.
Do 12-14 P 4
- 203 Der Verlag als Geschäftsbetrieb 2-std.
H. Altenhein
Mi 18-20 P 2
Vortragsreihe

Proseminar I

- 204 Einführung in die Methoden und Grundlagen des Faches 2-std.
D. Lösch
Mo 16-18 P 104

- 205 Einführung in die Methoden und Grundlagen des Faches 2-std.
U. Schneider
Do 10.30-12 P 106

Proseminar II

- 206 Einführung in die Schrift des Mittelalters 2-std.
W. Milde
Mo 12.30-14 P 104
- 207 Merian d. Ä. als Buchillustrator und Verleger 2-std.
R. v. d. Schulenburg
Di 10-12 P 106
- 208 Die Druckgeschichte des 19. Jahrhunderts 2-std.
R. Münch
Do 14-16 P 203
- 209 Zensur im Vormärz 2-std.
U. Schneider
Do 16-18 P 207
- 210 Georg Grosz – Graphische Folgen 2-std.
R. v. d. Schulenburg
Mo 14 s.t.-15.30 P 11

- 211 Comics 2-std.
D. Lösch
Mi 16-18 P 108
- Übungen**
- 212 Moderne Drucktechnik in Theorie und Praxis 2-std.
C. W. Gerhardt
Mi 13-14 P 103 (mit Exkursionen)
- 213 Quellenstudium zur Druckgeschichte 2-std.
R. Münch
Do 16-18 P 2
- 214 Aufgaben des Verlagslektors und des Zeitschriftenredakteurs – eine praktische Übung 3-std.
U. Wittstock
Di 17.30-20 P 5
- 215 Sprache der Werbung 2-std.
F. J. Görtz
Fr 16-18 P 7
- 216 Deutsche Buch- und Zeitschriftenproduktion, Vertrieb und Handel im Exil 2-std.
B. T. v. z. Mühlen
Mo 18-20 P 13
- Hauptseminare**
- 217 Flugblätter und Zeitungen der Reformationszeit 2-std.
St. Füßsel
Mi 15-17 P 203 (mit Exkursion)
- 218 Börsenverein in der Weimarer Republik 2-std.
St. Füßsel
Mo 15.30-17 P 11
- 219 Nachdruck und Nachdrucker des deutschen Sprachgebiets im 17. und 18. Jahrhundert 2-std.
H.-J. Koppitz
Mi 11-13 P 104
- 220 Verlagsgeschichte 2-std.
N.N.
Do 9-11 P 102
- 221 Buchgeschichte 2-std.
N.N.
Fr 9 s.t.-10.30 P 11
- Oberseminare für Examenskandidaten**
- 222 Methodendiskussion 2-std.
St. Füßsel
Di 18-20 n. b. E. P 108
- 223 Kolloquium für Examenskandidaten
H.-J. Koppitz
Z. u. O. n. V.
- Praktika**
- 224 Setzen und Drucken in der Lehrdruckerei 6-std.
R. Münch
Z. n. V.
- 225 Einführung in den Fotosatz 6-std.
R. Münch
Z. n. V.

Musikwissenschaft

- Einführungsveranstaltung für Studienanfänger, Fach- und Hochschulortwechsler
N.N.
Mi, 20. Oktober 1993, 14-16 P 161

Der allgemein spätere Beginn der Veranstaltungen ist durch die besondere Situation in der Zusammenarbeit mit FB 25 bedingt.

Vorlesungen

- 301 Franz Schubert 2-std.
Chr.-H. Mahling
Do 11-13 P 161 Musiksaal
Beginn: 4.11.93
- 302 Vorlesung: Musik und Gesellschaft im Zeitalter des »Vormärz« 2 std.
F.-W. Riedel
Di 9-11 P 161 Musiksaal
Beginn: 2.11.1993

- 303 Proseminar: Die Kammermusik Schumanns und Schuberts 2-std.
V. Kalisch
Mi 11-13 P 161 Musiksaal
Beginn: 3.11.1993
- 304 Proseminar: Grundprobleme der Analyse am Beispiel »sinfonischer Erstlinge« nach Beethoven 2-std.
U. Kramer
Di 14-16 P 161 Musiksaal
Beginn: 2.11.1993
- 305 Proseminar: Wagner-Brahms-Bruckner. Zur Gattungsgeschichte im 19. Jahrhundert 2-std.
H. Pöllmann
Do 14-16 P 161 Musiksaal
Beginn: 4.11.1993
- 306 Proseminar: Harfen und Leiern in Afrika und Asien 2-std.
G. Schwörer-Kohl
Di 11-13 P 161 Musiksaal
Beginn: 2.11.1993
- 307 Hauptseminar: Sozialgeschichtliche Aspekte des Musiklebens in der Neuzeit 2-std.
Chr.-H. Mahling, V. Kalisch
Do 9-11 P 161 Musiksaal
Beginn: 4.11.1993
- 308 Hauptseminar: Die Opern Giacomo Puccinis 2-std.
Chr.-H. Mahling
Di 16-18 P 161 Musiksaal
Beginn: 2.11.1993
- 309 Hauptseminar: Gluck und die Oper des Klassizismus 2-std.
F.-W. Riedel
Di 18-20 P 161 Musiksaal
Beginn: 2.11.1993
- 310 Oberseminar:
Doktorandenkolloquium 2-std.
Ch.-H. Mahling, W. Ruf, M. Schuler
14-tägl.: Mi 15-17 P 161 Musiksaal
Beginn: siehe Aushang
- 311 Oberseminar:
Doktorandenkolloquium 2-std.
F.-W. Riedel
Di 20-22 P 161 Musiksaal
Beginn: 2.11.1993
- 312 Übung: Formenlehre – Vokale Großformen 1-std.
R. Walter
Do 17.30-18.15 P 161 Musiksaal
Beginn: 4.11.1993
- 313 Übung: Harmonielehre I 1-std.
S. Münch
Mo 15.15-16.00 P 161 Musiksaal
Beginn: 25.10.1993
- 314 Übung: Harmonielehre II 1-std.
S. Münch
Mo 13.45-14.30 P 161 Musiksaal
Beginn: 25.10.1993
- 315 Übung: Harmonielehre IV 1-std.
R. Walter
Do 18.45-19.30 P 161 Musiksaal
Beginn: 4.11.1993
- 316 Übung: Kontrapunkt I 1-std.
S. Münch
Mo 14.30-15.15 P 161 Musiksaal
Beginn: 25.10.1993
- 317 Übung: Kontrapunkt III 1-std.
R. Walter
Do 16.45-17.30 P 161 Musiksaal
Beginn: 4.11.1993
- 318 Übung: Gehörbildung II 1-std.
S. Münch
Mo, 13 s.t.-13.45 P 161 Musiksaal
Beginn: 25.10.1993
- 319 Übung: Instrumentation 1-std.
R. Walter
Do 19.30-20.15 P 161 Musiksaal
Beginn: 4.11.1993
- 320 Übung: Generalbaß I 1-std.
M.-A. Lutz
Kurs A: Mo 8 s.t.-8.45 P 161 Musiks.
Kurs B: Mo 9.30-10.15 P 161 Musiks.
Beginn: 25.10.1993

- 321 Übung: Partiturspiel I 1-std.
M.-A. Lutz
 Kurs A: Mo 8.45-9.30 P161 Musiks.
 Kurs B: Mo 10.15-11 P 161 Musiks.
 Beginn: 25.10.1993
- 322 Übung: Einführung in die Musikbibliographie und die musikwissenschaftliche Arbeitsweise 2-std.
D. Philippi
 Fr 9-11 P 161 Musiksaal
 Beginn: 5.11.1993
- 323 Übung: Musik und Medien I: Grundlagen des Musikhörens 2-std.
H. Pöllmann
 Mi 13-15 P 161 Musiksaal
- 324 Übung: Quellenlektüre – französische und englische Texte 2-std.
A. Heidenreich
 Mi 9-11 P 161 Musiksaal
 Beginn: 3.11.1993
- 325 Übung: Orgelkundliches Kolloquium: Die Entwicklung der Restaurierungsmethoden seit 1950 und ihre Rückwirkung auf den modernen Orgelbau (mit Exkursion zu Werkstätten und Instrumenten) 2-std.
F. W. Riedel
 Mo 17-19 P 161 Musiksaal
 Beginn: 25.10.1993

Abendländische Religionsgeschichte

Vorlesung

- Von der Offenbarungskritik zur Religionskritik. Gestalten der Religionsphilosophie im 18. und 19. Jahrhundert 2-std.
A. Schilson
 Do 9-11 P 15

Hauptseminare

- »Gottesdienst«. Geschichtlicher Wandel in Gestalt und Verständnis des Kults 2-std.
A. Schilson
 Do 12-14 SB II 03-144
- Die »Confessiones« des Augustinus als Dokument christlicher Welt- und Existenzdeutung 2-std.
A. Schilson
 Di 18-20 P 203

Fachbereich 17: Mathematik

- Postanschrift:
Fachbereich Mathematik
55099 Mainz, Fax 39-43 89
- Besucheranschrift: Staudingerweg 9
- Dekan:
Univ.-Prof. Dr. Peter Paul KONDER,
Zi. 03-627, Tel. 39-28 26
- Prodekan:
Univ.-Prof. Dr. Klaus-Jürgen SCHEIBA,
Zi. 05-517; Tel. 39-24 54
- Dekanat:
Anne-Marie PAGEL,
Sprechzeiten: Mo-Fr 9-12,
Zi. 03-625, Tel. 39-22 70/28 26
- Fachbereichsbibliothek:
A. PENNER,
M. L. PISANO,
G. THIESSEN,
Zi. 03-515, Tel. 39-26 93,
Öffnungszeiten s. Aushang

Informationen für Studierende

Studienfächer und -abschlußmöglichkeiten

- Mathematik:
Diplom; Promotion, die eine Abschlußprüfung voraussetzt; Staatsprüfung für das Lehramt an Gymnasien.
- Informatik:
Als Nebenfach im Diplom-Studiengang Mathematik; Promotion, die eine Abschlußprüfung voraussetzt.
- Geschichte der Mathematik und der Naturwissenschaften:
Promotion, die ein abgeschlossenes Diplom oder Staatsexamen in einem naturwissenschaftlichen Fach voraussetzt; zugelassen als Nebenfach zur Promotion sowie für das Diplom in Mathematik.

Einführungsveranstaltung für Studienanfänger, Fach- und Hochschulortwechsler

Montag, 18. Oktober 1993, 11-13, N 1

Studienfachberatung

Staudingerweg 9

Mathematik

Dr. H. ADE, Zi. 05-421, Tel. 39-24 45;

Dr. H.-P. HEINZ, Zi. 04-515, Tel. 39-25 15

- in der vorlesungsfreien Zeit vom 30. Au-

gust bis zum 15. Oktober 1993:

HEINZ, Di 10-12

- in der Studieneinführungswoche vom 18. bis zum 22. Oktober 1993:
ADE, HEINZ, Mo-Mi 10-12
- in der Vorlesungszeit vom 25. Oktober 1993 bis zum 19. Februar 1994:
ADE, Mo 10-12;
HEINZ, Di 10-12, Mi 14-16
- in der vorlesungsfreien Zeit vom 28. März bis zum 08. April 1994: HEINZ, Di 10-12

Informatik

Dr. H.-J. SCHRÖDER,

Zi. 05-327, Tel. 39-36 05, Mi 10-11

Vertrauensdozent für ausländische Studierende

- Mathematik: Univ.-Prof.
Dr. phil. nat. Bernhard AMBERG,
Zi. 04-227, Tel. 39-24 36,
Sprechzeiten n. V. und nach der Vorlesung

Studien-, Prüfungs- und Promotionsordnungen

Mathematik

Lehramt an Gymnasien:

Die Studienordnung für das Studienfach Mathematik im Studiengang Lehramt an Gym-

nasien an der Johannes Gutenberg-Universität ist im Prüfungssekretariat, Staudingerweg 9, Zi. 03-623, erhältlich.

Dort ist ebenfalls erhältlich: Ordnung der Zwischenprüfung des Fachbereichs Mathematik der Johannes Gutenberg-Universität Mainz zur Wissenschaftlichen Prüfung für das Lehramt an Gymnasien.

- Prüfungsamt: s. S. 76

Diplom:

Die Studienordnung für das Studienfach Mathematik im Studiengang Diplom an der Johannes Gutenberg-Universität Mainz ist im Prüfungssekretariat, Staudingerweg 9, Zi. 03-623, erhältlich.

Dort ist ebenfalls die Ordnung der Diplomprüfung des Fachbereichs Mathematik der Johannes Gutenberg-Universität Mainz erhältlich.

- Prüfungsausschuß: Vorsitzender: Univ.-Prof. Dr. K. DOERK, Stellvertreter: Univ.-Prof. Dr. H.-J. SCHUH. Geschäftsstelle: Ursula DIETER, Staudingerweg 9, Zi. 03-623, Tel. 39-27 19, Sprechzeiten Mo-Do 9.30-11.30

Promotion:

Die Promotionsordnung der Fachbereiche 17 Mathematik, 18 Physik, 19 Chemie und Pharmazie, 21 Biologie, 22 Geowissenschaften der Johannes Gutenberg-Universität Mainz ist im Dekanat erhältlich.

Kommentar zu den Lehrveranstaltungen

Der Kommentar zu den Lehrveranstaltungen des Fachbereichs Mathematik liegt Mitte Juli 1993 vor. Änderungen gegenüber dem Vorlesungsverzeichnis werden an den Anschlagbrettern des Fachbereichs bekanntgegeben.

Anschrift der Fachschaft

- Mathematik:
Staudingerweg 9, Zi. 04-120, Tel. 39-28 34,
Sprechstd. in der vorlesungsfreien Zeit
Mi 10-12, im Semester tägl. 12-14

Hinweis

Der Aufbau des Mathematikstudiums im Studiengang Diplom ist auf einen Beginn im Wintersemester als Regelfall abgestellt.

Wissenschaftliche Einrichtungen

Mathematik

- Besucheranschrift: Staudingerweg 9
- Universitätsprofessoren:
Dr. B. Amberg,
Tel. 39-24 36 (Sekt. 39-33 35)
Dr. W. Börsch-Supan,
Tel. 39-25 28 (Sekt. 39-23 27)
W. J. Bühler, Ph. D.,
Tel. 39-28 29 (Sekt. 39-43 63)
Dr. K. Doerk, Tel. 39-24 53 (Sekt. 39-33 35),
Dr. E. Gottschling,
Tel. 39-23 18 (Sekt. 39-36 14),
Dr. B. Gramsch,
Tel. 39-25 34 (Sekt. 39-34 52)
Dr. D. Held, Tel. 39-28 35 (Sekt. 39-33 35),
Dr. A. Herzer, Tel. 39-24 37 (Sekt. 39-43 53),

- Dr. G. Hofmeister,
Tel. 39-28 33 (Sekt. 39-43 63),
Dr. B. Huppert,
Tel. 39-28 39 (Sekt. 39-33 35),
Dr. P. P. Konder,
Tel. 39-28 30 (Sekt. 39-34 52),
Dr. M. Kreck,
Tel. 39-28 32, (Sekt. 39-43 53),
Dr. W. Lück, Tel. 39-33 37 (Sekt. 39-43 53),
Dr. H. Mülthei,
Tel. 39-28 31 (Sekt. 39-23 27),
Dr. A. Pfister, Tel. 39-25 38 (Sekt. 39-43 63),
D. E. Rowe, Ph. D.,
Tel. 39-28 37 (Sekt. 39-23 27),
Dr. H. Rüßmann,
Tel. 39-22 69 (Sekt. 39-36 14),

- Dr. K.-J. Scheiba,
Tel. 39-24 54 (Sekt. 39-34 52),
Dr. G. Schleinkofer,
Tel. 39-33 30 (Sekt. 39-34 52),
Dr. H.-J. Schuh,
Tel. 39-33 40 (Sekt. 39-43 63),
Dr. U Staude,
Tel. 39-28 36 (Sekt. 39-36 14)
- Hochschuldozenten:
Dr. Dr. Ä. Bäumer-Schleinkofer,
Tel. 39-24 39,
Dr. G. Müller, Tel. 39-33 31,
Dr. C. Schneider, Tel. 39-36 04,
Dr. W. Willems, Tel. 39-43 85
 - Hochschulassistent:
Dr. F. Leinen, Tel. 39-33 38
 - Wissenschaftliche Assistenten:
Dr. J. Bauermann, Tel. 39-24 03,
Dr. M. Epple, Tel. 39-43 56,
Dr. E. Schrohe, Tel. 39-33 32
 - Wissenschaftliche Mitarbeiter:
Dr. H. Ade, Tel. 39-24 45,
O. Baeßler, Tel. 39-28 28,
St. Bechtluft-Sachs, Tel. 39-36 07,
Dr. Chr. Behr, Tel. 39-43 60,
Dr. A. Breitenbach, Tel. 39-24 51,
A. Dessai, Tel. 39-43 59,
H.-J. Fendrich, Tel. 39-43 62,
Dr. K. H. Goldhorn, Tel. 39-24 52,
O. Hansen, Tel. 39-36 17,
O. Heddinga, Tel. 39-36 09,
M. Heid, Tel. 39-31 32,
Dr. PD H.-P. Heinz, Tel. 39-25 15,
J. Hrabè de Angelis, Tel. 39-31 32,
R. Jung, Tel. 39-43 59,
St. Klaus, Tel. 39-36 07,
R. Knobloch, Tel. 39-36 02,
Dr. E. Kroll, Tel. 39-23 39,
M. Landvogt, Tel. 39-36 17,
B. Mertens, Tel. 39-36 17,
M. Möhle, Tel. 39-43 56,
R. Schönberger, Tel. 39-24 03,
Dr. G. Seim, Tel. 39-25 16,
Dr. P. Teichner, Tel. 39-36 07,
Dr. S. Weber, Tel. 39-33 36
 - Math.-techn. Assistentin:
Petra Stillger-Meurer,
Tel. 39-34 67 (beurlaubt)
 - Programmierer:
G. Hanser, Zi. 05-123, Tel. 39-46 56
 - Geschäftszimmer:
Kristiane Schwertzel,
Zi. 03-617, Tel. 39-28 40
 - Sekretariate:
 - Gruppentheorie: Rita Gerlach,
Zi. 04-231, Tel. 39-33 35;
 - Mathematische Stochastik und Zahlen-
theorie: Jutta Gonska,
Zi. 05-625, Tel. 39-43 63;
 - Numerische Mathematik:
Stephanie Grün, Zi. 05-431, Tel. 39-23 27;
 - Geschichte der Mathematik und der Na-
turwissenschaften:
Sigrid Hoffmann,
Zi. 05-431; Tel. 39-23 27;
 - Funktionalanalysis:
Ilse Klapp, Zi. 05-525, Tel. 39-34 52
 - Differentialgleichungen und Funktio-
nentheorie: Elisabeth Schneider,
Zi. 04-525, Tel. 39-36 14;
 - Geometrie und Topologie:
Christa Steinbach,
Zi. 04-431, Tel. 39-43 53

Institut für Informatik

- Besucheranschrift: Staudingerweg 9
- Geschäftsführender Leiter:
Univ.-Prof. Dr. H. Göttler,
Zi. 05-219, Tel. 39-33 36
- Stellvertretender Geschäftsführender Lei-
ter: Univ.-Prof. Dr. C. Lautemann,
Zi. 05-225, Tel. 39-33 34
- Sekretariat: Maria Herget, Zi. 05-231,
Tel. 39-33 78, Fax: 39-35 34
- Sekretariat: Birgit Arpe,
Zi. 05-229, Tel. 39-32 86
- Universitätsprofessoren:
Dr. H. Göttler, Tel. 39-33 36,
Dr. C. Lautemann, Tel. 39-33 34,
Dr. J. Perl, Tel. 39-28 38

- Wissenschaftliche Assistenten:
Dr. K. Barthelmann, Tel. 39-36 15,
Dr. Th. Uthmann, Tel. 39-36 10
- Wissenschaftliche Mitarbeiter:
M. Beckmann, Tel. 39- 43 58,
M. Böttcher, Tel. 39-36 03,
Th. Hein, Tel. 39-36 16,
- D. Polani, Tel. 39-36 08,
Dr. H.-J. Schröder, Tel. 39-36 05,
Th. Schwentick, Tel. 39-36 03
- Programmierer:
E. Abou-Warda, J. Bauer,
Zi. 05-122, Tel. 39-34 67

Personalteil

Sprechstunden finden, sofern nicht anders angegeben, im Anschluß an die Lehrveranstaltungen statt.

Bedienstete der Universität

Professoren

Universitätsprofessoren auf Lebenszeit

- AMBERG, Bernhard, Dr. phil. nat., *Mathematik*, Tel. 39-24 36, Bau 2/413, 04-227. Privat: Michael-Müller-Ring 29, 55128 Mainz, Tel. 33 83 06
- BÖRSCH-SUPAN, Wolfgang, Dr. phil., *Angewandte Mathematik*, Tel. 39-25 28, Bau 2/413, 05-427. Privat: Weidmannstraße 79, 55131 Mainz, Tel. 7 26 29
- BÜHLER, Wolfgang J., Ph. D., *Stochastik*, Tel. 39-28 29, Bau 2/413, 05-627. Privat: Menzelstr. 14, 55127 Mainz, Tel. 7 37 58
- DOERK, Klaus, Dr. rer. nat., *Mathematik*, Tel. 39-24 53, Bau 2/413, 04-223. Privat: Am Marienpfad 63, 55128 Mainz, Tel. 36 53 30
- GÖTTLER, Herbert, Dr.-Ing., *Informatik*, Tel. 39-33 36, Bau 2/413, 05-219. Privat: Nostadtstraße 131, 55411 Bingen-Büdesheim, Tel. (0 67 21) 4 46 17
- GOTTSCHLING, Erhard, Dr. rer. nat., *Mathematik*, Tel. 39-23 18, Bau 2/413, 04-627. Privat: Bebelstraße 22, 55128 Mainz, Tel. 3 43 65
- GRAMSCH, Bernhard, Dr. rer. nat., *Mathematik*, Tel. 39-25 34, Bau 2/413, 05-527. Privat: Carl-Orff-Straße 57, 55127 Mainz, Tel. 47 75 74
- HELD, Dieter, Dr. phil. nat., *Mathematik*, Tel. 39-28 35 (Forschungsfreiemester), Bau 2/413, 04-617. Privat: Schöne Aussicht 40, 55595 Spabrücken, Tel. (0 67 06) 87 47
- HERZER, Armin, Dr. rer. nat., *Mathematik*, Tel. 39-24 37 (a. D.), Bau 2/413, 04-427. Privat: Im Gries 13, 78351 Bodman-Ludwigshafen, Tel. (0 77 73) 56 19
- HOFMEISTER, Gerd, Dr. phil., *Mathematik*, Tel. 39-28 33, Bau 2/413, 04-327. Privat: Hinter der Kirche 3, 55129 Mainz, Tel. (0 61 36) 4 26 50
- HUPPERT, Bertram, Dr. rer. nat., *Mathematik*, Tel. 39-28 39, Bau 2/413, 04-233. Privat: Weinbietstraße 26, 67117 Limburgerhof (Pfalz), Tel. (0 62 36) 87 72
- KONDER, Peter Paul, Dr. rer. nat., Honorarprofessor der Universidad de los Andes Bogota/Kolumbien, *Mathematik*, Tel. 39-28 30, Bau 2/413, 03-627. Privat: Südring 311, 55128 Mainz, Tel. 33 11 42
- KRECK, Matthias, Dr. rer. nat., *Mathematik*, Tel. 39-28 32, Bau 2/413, 04-433. Privat: Carl-Zuckmayer-Straße 9, 55127 Mainz, Tel. 47 66 43
- LAUTEMANN, Clemens, Dr. rer. nat., *Informatik*, Tel. 39-33 34, Bau 2/413, 05-225. Privat: Hinkelsteiner Straße 22, 55128 Mainz, Tel. 36 87 65
- LÜCK, Wolfgang, Dr. rer. nat., *Mathematik*, Tel. 39-33 37, Bau 2/413, 04-423. Privat: Tucholskyweg 43, 55127 Mainz, Tel. 78 154
- MÜLTHEI, Heinrich, Dr. rer. nat., *Angewandte*

- Mathematik*, Tel. 39-28 31, Bau 2/413, 05-433. Privat: Im Quellborn 32, 55270 Klein-Winternheim, Tel. (0 61 36) 8 58 38
- PERL, Jürgen, Dr. rer. nat., *Informatik*, Tel. 39-28 38, Bau 2/413, 05-233. Privat: Am Haag 1, 55124 Mainz, Tel. 4 58 37
- PFISTER, Albrecht, Dr. rer. nat., *Mathematik*, Tel. 39-25 38, Bau 2/413, 04-333. Privat: Heideweg 5, 55299 Nackenheim, Tel. (0 61 35) 29 76
- ROHRBACH, Hans, Dr. phil., *Mathematik* (emerit.). Privat: In der Fischzucht 5, 97653 Bischofsheim/Rhön, Tel. (0 97 72) 7 00
- ROWE, David E., Ph. D., *Geschichte der Mathematik und der Naturwissenschaften*, Tel. 39-28 37, Fax 39-46 59, Bau 2/413, 05-628. Privat: Rilkeallee 26, 55127 Mainz, Tel. 7 25 45
- RÜSSMANN, Helmut, Dr. rer. nat., *Mathematik*, Tel. 39-22 69, Bau 2/413, 04-527. Privat: Menzelstraße 9a, 55127 Mainz
- SCHEIBA, Klaus-Jürgen, Dr. rer. nat., *Mathematik*, Tel. 39-24 54, Bau 2/413, 05-517. Privat: Münzthaler Grund 5, 55413 Weiler, Tel. (0 67 21) 3 62 92
- SCHLEINKOFER, Gerhard, Dr. rer. nat., *Mathematik*, Tel. 39-33 30, Bau 2/413, 04-517. Privat: Steinritch 10, 55270 Klein-Winternheim, Tel. (0 61 36) 8 92 04
- SCHUH, Hans-Jürgen, Dr. rer. nat., *Mathematik*, Tel. 39-33 40, Bau 2/413, 05-623. Privat: Goethestraße 4, 55278 Selzen, Tel. (0 67 37) 17 96
- STAUDE, Ulrich, Dr. rer. nat., *Mathematik*, Tel. 39-28 36, Bau 2/413, 04-523, Sprechstd. Fr 10-11. Privat: Kehlweg 37, 55124 Mainz, Tel. 47 28 77
- STULOFF, Nikolai, Dr. rer. nat., *Mathematik* (a. D.). Privat: Rheinstraße 90, 65185 Wiesbaden, Tel. (06 11) 37 36 91

Außerplanmäßige Professoren

- SCHNEIDER, Claus, Dr. rer. nat., *Mathematik*, Tel. 39-36 04, Bau 2/413, 05-325. Privat: Gürtlerstr. 46, 55128 Mainz, Tel. 36 97 99

- WILLEMS, Wolfgang, Dr. rer. nat., *Mathematik*, Tel. 39-43 85, Bau 2/413, 04-225. Privat: Weinbachstraße 7, 54552 Schalkenmehren, Tel. (0 65 92) 41 69

Privatdozenten

- HEINZ, Hans-Peter, Dr. rer. nat., *Mathematik*, Tel. 39-25 15, Bau 2/413, 04-515. Privat: Am Taubertsberg 4, 55122 Mainz, Tel. 38 34 31
- LEINEN, Felix, Dr. rer. nat., *Mathematik*, Tel. 39-33 38, Bau 2/413, 04-615. Privat: Huxelrebenweg 30, 55129 Mainz, Tel. 50 85 97
- SCHROHE, Elmar, Dr. rer. nat., *Mathematik*, Tel. 39-33 32 (beurlaubt), Bau 2/413, 05-521. Privat: Hans-Böckler-Straße 83, 55128 Mainz, Tel. 3 52 67

Hochschuldozenten

- BÄUMER-SCHLEINKOFER, Änne, Dr. phil., Dr. rer. nat., *Mathematik*, Tel. 39-24 39, Bau 2/413, 05-528, Sprechstd. Mo 14-15 u. n. V. Privat: Steinritch 10, 55270 Klein-Winternheim, Tel. (0 61 36) 8 92 04
- MÜLLER, Gerd, Dr. rer. nat., *Mathematik*, Tel. 39-33 31 (beurlaubt), Bau 2/413, 04-625. Privat: Im Mittelweg 25, 55294 Bodenheim, Tel. (0 61 35) 61 57
- SCHNEIDER, Claus, Dr. rer. nat., *Mathematik, apl. Prof.*, Tel. 39-36 04, Bau 2/413, 05-325. Privat: Gürtlerstraße 46, 55128 Mainz, Tel. 35 97 99
- WILLEMS, Wolfgang, Dr. rer. nat., *Mathematik, apl. Prof.*, Tel. 39-43 85, Bau 2/413, 04-225. Privat: Weinbachstraße 7, 54552 Schalkenmehren, Tel. (0 65 92) 41 69

Hochschulassistenten

- LEINEN, Felix, Dr. rer. nat., *Mathematik*, Tel. 39-31 32/33 38, Bau 2/413, 04-615. Privat: Huxelrebenweg 30, 55129 Mainz, Tel. 50 85 97

Wissenschaftliche Assistenten

- BARTHELMANN, Klaus Georg, Dr.-Ing., *Informatik*, Tel. 39-36 15, Bau 2/413,

- 05-223. Privat: Weihestraße 11, 55288 Schornsheim, Tel. (0 67 32) 6 33 84
- BAUERMANN, Jürgen, Dr. rer. nat., *Mathematik*, Tel. 39-24 03, Bau 2/413, 04-623. Privat: Buchenweg 34, 55128 Mainz, Tel. 36 67 27
- EPPLER, Moritz, Dr. rer. nat., *Mathematik*, Tel. 39-43 56, Bau 2/413, 05-617. Privat: Eschenweg 2, 55128 Mainz, Tel. 36 62 54
- SCHROHE, Elmar, Dr. rer. nat., *Mathematik*, Tel. 39-33 32 (beurlaubt), Bau 2/413, 05-521. Privat: Hans-Böckler-Straße 83, 55128 Mainz, Tel. 3 52 67
- UTHMANN, Thomas, Dr. rer. nat., *Informatik*, Tel. 39-36 10, Bau 2/413, 05-331. Privat: Bernhard-Winter-Straße 25, 55120 Mainz, Tel. 68 87 50
- Wissenschaftliche Mitarbeiter**
- ADE, Hans, Dr. rer. nat., Akad. Direktor, *Mathematik*, Tel. 39-24 45, Bau 2/413, 05-421. Privat: Curt-Goetz-Straße 95, 55127 Mainz, Tel. 47 68 56
- BAESSLER, Otto, Akad. Direktor, *Mathematik*, Tel. 39-28 28, Bau 2/413, 05-513. Privat: In der Töngeswiese 20, 55129 Mainz, Tel. (0 61 36) 4 26 60
- BECHTLUFT-SACHS, Stefan, Dipl. Mathematik, *Mathematik*, Tel. 39-36 07, Bau 2/413, 04-419. Privat: Gau-Odernheimer-Str. 50, 55232 Alzey, Tel. (0 67 31) 68 38
- Beckmann, Markus, Dipl. Mathematiker, *Informatik*, Tel. 39-43 58, Bau 2/413, 05-332. Privat: Bebelstraße 26, 55128 Mainz, Tel. 33 11 75
- BEHR, Christoph, Dr. rer. nat., Akad. Ober-
rat, *Mathematik*, Tel. 39-43 60, Bau 2/413, 04-521. Privat: Rubensallee 46/48, 55127 Mainz
- BÖTTCHER, Martin, Dipl.-Physiker, *Informatik*, Tel. 39-36 03, Bau 2/413, 05-227. Privat: Hochheimer Straße 3, 55252 Mainz-Kastel, Tel. (0 61 34) 6 34 59
- BREITENBACH, Arno, Dr. rer. nat., Akad. Ober-
rat, *Mathematik*, Tel. 39-24 51, Bau 2/413, 05-121
- DESSAI, Anand, Dipl.-Mathematiker, *Mathematik*, Tel. 39-43 59, Bau 2/413, 04-425. Privat: Kurfürstenstraße 35, 55118 Mainz, Tel. 61 82 01
- FENDRICH, Hans-Joachim, *Mathematik*, Tel. 39-43 62, Bau 2/413, 04-325. Privat: Teuffelssprung 1, 55246 Mainz-Kostheim
- GOLDHORN, Karl Heinz, Dr. rer. nat., Akad. Direktor, *Mathematik*, Tel. 39-24 52, Bau 2/413, 04-513. Privat: Heinrichstraße 8, 55411 Bingen, Tel. (0 67 21) 1 23 62
- HANSEN, Olaf, Dipl.-Mathematiker, *Mathematik*, Tel. 39-36 17, Bau 2/413, 05-423. Privat: Birkenweg 1, 55559 Bretzenheim, Tel. (06 71) 2 65 65
- HEDDINGA, Oliver, Dipl.-Mathematiker, *Mathematik*, Tel. 39-36 09, Bau 2/413, 04-331. Privat: Oberer Dorfgraben 33, 55130 Mainz, Tel. 88 27 48
- HEID, Michael, Dipl.-Mathematiker, *Mathematik*, Tel. 39-31 32, Bau 2/413, 04-621. Privat: Untere Zahlbacher Straße 64b, 55131 Mainz, Tel. 22 70 22
- HEIN, Thomas, Dipl.-Sportlehrer, *Informatik*, Tel. 39-36 16, Bau 2/413, 05-323. Privat: Rheinstr. 75, 6106 Erzhausen, Tel. (0 61 50) 85 17 9
- HEINZ, Hans-Peter, Privatdozent, Dr. rer. nat., *Mathematik*, Tel. 39-25 15, Bau 2/413, 04-515. Privat: Am Taubertsberg 4, 55122 Mainz, Tel. 38 34 31
- HRABE DE ANGELIS, Jörg, Dipl.-Mathematiker, *Mathematik*, Tel. 39-31 32, Bau 2/413, 04-621. Privat: An der Krimm 15, 55124 Mainz, Tel. 68 42 00
- JUNG, Rainer, Dipl.-Mathematiker, *Mathematik*, Tel. 39-43 59, Bau 2/413, 04-425. Privat: Wallufer Straße 13, 65197 Wiesbaden, Tel. (06 11) 80 18 83
- KLAUS, Stefan, Dipl.-Mathematiker, *Mathematik*, Tel. 39-36 07, Bau 2/413, 04-

419. Privat: In den Haferwiesen 6, 55299 Nackenheim, Tel. (0 61 35) 82 53
- KNOBLOCH, Ralf, Dipl.-Mathematiker, *Mathematik*, Tel. 39-36 02, Bau 2/413, 05-621. Privat: Trajanstraße 5, 55131 Mainz, Tel. 57 19 69
- KROLL, Ekkehard, Dr. rer. nat., Akad. Direktor, *Mathematik*, Tel. 39-23 39, Bau 2/413, 04-323. Privat: Südring 106, 55128 Mainz, Tel. 33 17 97
- LANDVOGT, Markus, Dipl.-Mathematiker, *Mathematik*, Tel. 39-43 55, Bau 2/413, 05-329. Privat: An der Allee 73, 65207 Wiesbaden, Tel. (06 11) 50 88 98
- MERTENS, Bernhard, Dipl.-Mathematiker, *Mathematik*, Tel. 39-36 17, Bau 2/413, 05-423. Privat: Am Marienpfad 11, 55128 Mainz, 34 495
- MÖHLE, Martin, Dipl.-Mathematiker, *Mathematik*, Tel. 39-43 56, Bau 2/413, 05-617. Privat: Richard-Wagner-Straße 61, 67549 Worms, Tel. (0 62 41) 3 83 31
- PENSE, Joachim, Dr. rer. nat., *Mathematik*, Tel. 39-36 06, Bau 2/413, 04-221. Privat: Elsa-Brändström-Straße 87, 55124 Mainz, Tel. 68 77 72
- POLANI, Daniel, Dipl.-Physiker, *Informatik*, Tel. 39-36 08, Bau 2/413, 05-333. Privat: Parcusstr. 10, 55116 Mainz, Tel. 22 14 98
- SCHÖNBERGER, Ralf, Dipl.-Mathematiker, *Mathematik*, Tel. 39-24 03, Bau 2/413, 04-623. Privat: Thomas-Mann-Straße 5a, 55122 Mainz, Tel. 37 12 33
- SCHRÖDER, Hans-Jürgen, Dr. rer. nat., Akad. Rat, *Informatik*, Tel. 39-36 05, Bau 2/413, 05-327. Privat: An der Lehnsweide 41, 55299 Nackenheim, Tel. (0 61 35) 50 99
- SCHWENTICK, Thomas, Dipl.-Mathematiker, *Informatik*, Tel. 39-36 03, Bau 2/413, 05-227. Privat: Moltkestraße 7, 55118 Mainz, Tel. 61 44 78
- SEIM, Gunter, Dr. rer. nat., Akad. Direktor, *Mathematik*, Tel. 39-25 16, Bau 2/413, 05-615. Privat: Schillerstraße 1, 55270 Ober-Olm, Tel. (0 61 36) 86 55
- TEICHNER, Peter, Dr. rer. nat., *Mathematik*, Tel. 39-36 07 (beurlaubt), Bau 2/413, 04-419. Privat: Wallufer Straße 13, 65197 Wiesbaden, Tel. (06 11) 80 18 83
- WEBER, Siegfried, Dr. rer. nat., Akad. Direktor, *Mathematik*, Tel. 39-33 36. Privat: Rheinstraße 28, 55283 Nierstein, Tel. (0 61 33) 5 04 36

Lehrbeauftragte und Nichtbedienstete Lehrkräfte

Nichtbedienstete Professoren

- KALB, Klaus Gero, Dr. rer. nat., *Mathematik*, Tel. 39-32 91. Privat: Sertoriusring 207, 55126 Mainz, Tel. 47 22 33
- KLEMM, Michael, Dr. rer. nat., *Mathematik*. Privat: Unterfarmbachstraße 75, 90766 Fürth, Tel. (09 11) 7 59 14 95
- POMMERENING, Klaus, Dr. rer. nat., *Mathematik*, Tel. 17-29 68. Privat: Taunusstraße 18b, 55218 Ingelheim, Tel. (0 61 32) 4 05 66

Nichtbediensteter Privatdozent

- FÖRSTER, Peter, Dr. rer. nat. habil., *Mathematik*. Privat: Adam-Karrillon-Straße 31, 55118 Mainz, Tel. 67 09 07
- FUCHS, Peter Michael, Dr. rer. nat. habil., *Mathematik*, Tel. 39-43 61, Bau 2/413, 04-121. Privat: Gürtlerstr. 7, 55128 Mainz, Tel. 36 90 59

Lehrbeauftragter

- SCHMIDT, Günter, Studiendirektor, *Studienseminar in Bad Kreuznach*. Privat: Am Hahn 3, 55442 Stromberg, Tel. (0 67 24) 37 69

Lehrveranstaltungen

Hinweise

Grundsätzlich beginnen in jedem Wintersemester die Lehrveranstaltungen: Algebra I, Differentialgleichungen I, Numerik II, und in jedem Sommersemester die Lehrveranstaltungen: Geometrie I, Gruppentheorie I, Funktionentheorie.

Die Vorlesungen Stochastik I und II werden

in dreisemestrigem Turnus angeboten (die nächste Vorlesung Stochastik I beginnt also im Wintersemester 1994/95).

Soweit nicht anders angegeben (z. B. N1, Hörsäle 18 und N 025 in den naturwissenschaftlichen Gebäuden), finden alle Veranstaltungen im Bau 2/413, Staudingerweg 9, statt.

Geschichte der Mathematik und der Naturwissenschaften

- | | | | |
|-----|---|-----|--|
| 001 | Geschichte der Mathematik und der exakten Naturwissenschaften III 2-std.
<i>D. Rowe</i>
Di 16-18 05-426 | 005 | Lektürekreis: Ludwig Wittgensteins Philosophie oder Mathematik 2-std.
<i>M. Epple</i>
Z. u. O. n. V. |
| 002 | Geschichte der Geometrie II 2-std.
<i>D. Rowe</i>
Mo 14-16 05-426 | 006 | Seminar zur Geschichte der Geometrie 2-std.
<i>D. Rowe, M. Epple</i>
Mo 16-18 05-426 |
| 003 | Geschichte der Naturwissenschaften unter besonderer Berücksichtigung der Biologie (17. und 18. Jahrhundert) 2-std.
<i>Ä. Bäumer-Schleinkofer</i>
Mo 15-17 Biologie, Hs 18 | 007 | Seminar: Die Entwicklung naturwissenschaftlicher Disziplinen im 18. Jahrhundert 2-std.
<i>Ä. Bäumer-Schleinkofer</i>
Mo 17-19 05-522 |
| 004 | Einführung in das wissenschaftshistorische Arbeiten (mit Übungen) 1-std.
<i>Ä. Bäumer-Schleinkofer</i>
Mo 11-12 05-522 | 008 | Oberseminar 2-std.
<i>Ä. Bäumer-Schleinkofer</i>
Mo 19-21 05-522 |

Mathematik

- | | | | |
|-----|---|-----|---|
| 009 | Analysis I (mit Übungen) 8-std.
<i>U. Staude</i>
Mo, Do 8-10 N1
Übungen Z. u. O. n. V. | 012 | Lineare Algebra III (mit Übungen) 6-std.
<i>W. Willems</i>
Di, Do 8-10 05-426
Übungen Z. u. O. n. V. |
| 010 | Lineare Algebra I (mit Übungen) 8-std.
<i>K. Doerk</i>
Di, Fr 8-10 N1
Übungen Z. u. O. n. V. | 013 | Einführung in die Stochastik (mit Übungen) 6-std.
<i>H.-J. Schuh</i>
Mo, Mi 8-10 05-514
Übungen Z. u. O. n. V. |
| 011 | Analysis III (mit Übungen) 6-std.
<i>B. Gramsch</i>
Di, Do 10-12 N2
Übungen Z. u. O. n. V. | 014 | Numerische Mathematik II 4-std.
<i>W. Börsch-Supan</i>
Mo 10-12, Fr 8-10 05-514 |

- 015 Mathematik für Physiker I (mit Übungen) 8-std.
K.-J. Scheiba
 Di, Do 8-10 N2
 Übungen Z. u. O. n. V.
- 016 Mathematik für Physiker III (mit Übungen) 8-std.
K. H. Goldhorn
 Mo, Mi 8-10 N2
 Übungen Z. u. O. n. V.
- 017 Mathematik für Chemiker I (mit Übungen) 6-std.
S. Weber
 Mi 8-10 N1
 Fr 8-10 N2
 Übungen Z. u. O. n. V.
- 018 Mathematik für Chemiker III (mit Übungen) 3-std.
H. Ade
 Mo 8-10 N3
 Übungen Z. u. O. n. V.
- 019 Mathematik für Naturwissenschaftler I (mit Übungen) 6-std.
G. Seim
 Mi, Fr 8-10 N3
 Übungen Z. u. O. n. V.
- 020 Mathematik für Biologen I (mit Übungen) 4-std.
W. Bühler
 Mo 9-10, 12-13, Fr 11-13 Hs 18
 Übungen Z. u. O. n. V.
- 021 Differentialgleichungen für Geowissenschaftler 2-std.
G. Seim
 Di 8-10 N25
- 022 Elementarmathematik vom höheren Standpunkt (mit Übungen) 6-std.
A. Pfister
 Di, Fr 10-12 04-426
 Übungen Z. u. O. n. V.
- 023 Konstruktive Geometrie I (mit Übungen) 6-std.
E. Kroll
 Di, Do 14-16 04-426
 Übungen Z. u. O. n. V.
- 024 Algebra I (mit Übungen) 6-std.
F. Leinen
 Mi, Fr 8-10 05-426
 Übungen Z. u. O. n. V.
- 025 Differentialgleichungen I (mit Übungen) 6-std.
H. Rüßmann
 Di, Do 8-10 N3
 Übungen Z. u. O. n. V.
- 026 Zahlentheorie I (mit Übungen) 6-std.
G. Hofmeister
 Mo 10-12, Do 14-16 05-426
 Übungen Z. u. O. n. V.
- 027 Gruppen in der mathematischen Physik I (mit Übungen) 6-std.
K. H. Goldhorn
 Di, Do 8-10 05-514
 Übungen Z. u. O. n. V.
- 028 Differentialgeometrie für Physiker I (mit Übungen) 3-std.
K.H. Goldhorn
 Mi 14-17 05-514
- 029 Einführung in die Differentialtopologie (mit Übungen) 6-std.
W. Lück
 Di, Do 10-12 04-432
 Übungen Z. u. O. n. V.
- 030 Geometrie II (mit Übungen) 6-std.
M. Kreck
 Mi, Fr 10-12 04-432
 Übungen Z. u. O. n. V.
- 031 Funktionentheorie II (mit Übungen) 6-std.
E. Gottschling
 Di, Do 10-12 05-514
 Übungen Z. u. O. n. V.
- 032 Funktionalanalysis II (mit Übungen) 6-std.
G. Schleinkofer
 Mi, Fr 14-16 05-136
 Übungen Z. u. O. n. V.
- 033 Stochastik II (mit Übungen) 6-std.
W. Bühler
 Di, Do 8-10 05-136
 Übungen Z. u. O. n. V.

- 034 Gruppentheorie II 4-std.
B. Huppert
Di, Mi 14-16 04-422
- 035 Differentialgleichungen III 4-std.
H. P. Heinz
Mo, Do 14-16 04-422
- 036 Numerische Behandlung von Anfangswertproblemen für gewöhnliche Differentialgleichungen 4-std.
H. Mülthei
Di, Do 10-12 05-136
- 037 Optimierung II 4-std.
C. Schneider
Mo, Mi 10-12 05-132
- 038 Darstellungstheorie (mit Übungen) 6-std.
B. Amberg
Mo, Fr 10-12 04-422
Übungen Z. u. O. n. V.
- 039 Verzweigungsprozesse 3-std.
H.-J. Schuh
Di 8-10, Do 9-10 05-132
- 040 Zweidimensionale Divisionsalgebren 2-std.
E. Gottschling
Z. u. O. n. V.
- 041 Diskrete Optimierung (mit Übungen) 3-std.
S. Schmidt
Di 12-14 04-422
Übungen Z. u. O. n. V.
- 042 Mathematische Theorie des Sprints 1-std.
P. Fuchs
Z. u. O. n. V.
- Praktika**
- 043 Mathematisches Grundpraktikum (II) 3-std.
W. Börsch-Supan
Kurs A: Di 13-16 O. n. V.
Kurs B: Mi 10-13 O. n. V.
Kurs C: Mi 13-16 O. n. V.
- 044 Mathematisches Praktikum für Fortgeschrittene 3-std.
W. Börsch-Supan,
H. Mülthei, C. Schneider
Z. u. O. n. V.
- Proseminare**
- 045 Fourierreihen 2-std.
B. Gramsch
Z. u. O. n. V.
- 046 Analysis 2-std.
H. Ade
Z. u. O. n. V.
- 047 Algebra 2-std.
J. Hrabé de Angelis
Z. u. O. n. V.
- 048 Analysis 2-std.
H. J. Fendrich
Z. u. O. n. V.
- 049 Computeralgebra auf dem PC 2-std.
K. G. Kalb
Do 16-18 N25
- Seminare**
- 050 Gruppentheorie 2-std.
K. Doerk
Z. u. O. n. V.
- 051 Funktionalanalysis 2-std.
B. Gramsch, K.-J. Scheiba
Z. u. O. n. V.
- 052 Funktionentheorie (Rungesche Approximationstheorie) 2-std.
E. Gottschling mit J. Bauermann
Z. u. O. n. V.
- 053 Unendliche Gruppen 2-std.
B. Amberg
Z. u. O. n. V.
- 054 Zahlentheorie 2-std.
G. Hofmeister
Z. u. O. n. V.
- 055 Singuläre Punkte von komplexen Hyperflächen 2-std.
W. Lück
Di 14-16

- | | | | |
|--|--------|---|--------|
| 056 Numerische Mathematik | 2-std. | 068 Funktionalanalysis | 2-std. |
| <i>H. Mülthei</i> | | <i>B. Gramsch, P. P. Konder,</i> | |
| Z. u. O. n. V. | | <i>G. Schleinkofer, K.-J. Scheiba,</i> | |
| 057 Gruppentheorie | 2-std. | <i>E. Schrohe</i> | |
| <i>B. Huppert</i> | | Z. u. O. n. V. | |
| Z. u. O. n. V. | | 069 Differentialgleichungen | 2-std. |
| 058 Topologie | 2-std. | <i>H. P. Heinz, G. Schleinkofer,</i> | |
| <i>M. Kreck</i> | | <i>U. Staude</i> | |
| Z. u. O. n. V. | | Z. u. O. n. V. | |
| 059 Differentialgleichungen | 2-std. | 070 Funktionentheorie | 2-std. |
| <i>H. P. Heinz</i> | | <i>E. Gottschling, G. Müller,</i> | |
| Z. u. O. n. V. | | <i>K. Pommerening</i> | |
| 060 Optimierung | 2-std. | Z. u. O. n. V. | |
| <i>C. Schneider</i> | | 071 Zahlentheorie | 2-std. |
| Z. u. O. n. V. | | <i>E. Härter, G. Hofmeister</i> | |
| 061 Funktionalanalysis | 2-std. | Z. u. O. n. V. | |
| <i>G. Schleinkofer</i> | | 072 Mathematische Stochastik | 2-std. |
| Mi 16-18 05-136 | | <i>W. Bühler, H.-J. Schuh</i> | |
| 062 Gruppentheorie | 2-std. | Mo 16-18 05-136 | |
| <i>J. Hrabé de Angelis</i> | | 073 Angewandte Mathematik | 2-std. |
| Z. u. O. n. V. | | <i>W. Börsch-Supan, H. Mülthei,</i> | |
| 063 Darstellungstheorie | 2-std. | <i>C. Schneider</i> | |
| <i>J. Hrabé de Angelis</i> | | Mi 8-10 05-132 | |
| Z. u. O. n. V. | | 074 Topologie | 2-std. |
| 064 Numerische Mathematik | 2-std. | <i>M. Kreck, W. Lück</i> | |
| <i>W. Börsch-Supan</i> | | Z. u. O. n. V. | |
| Z. u. O. n. V. | | 075 Zahlentheorie und algebraische Geometrie | 2-std. |
| 065 Mathematische Logik | 2-std. | <i>A. Pfister</i> | |
| <i>K.-J. Scheiba</i> | | Z. u. O. n. V. | |
| Z. u. O. n. V. | | 076 Mathematisches Kolloquium | |
| 066 Arbeitsgemeinschaft über spezielle Fréchetmannigfaltigkeiten | 2-std. | <i>alle Dozenten der Mathematik</i> | |
| <i>B. Gramsch, K.-J. Scheiba</i> | | 077 Anleitung zum wissenschaftlichen Arbeiten | |
| Z. u. O. n. V. | | <i>alle Dozenten der Mathematik</i> | |

Oberseminare

- 067 Gruppentheorie 2-std.
B. Amberg, K. Doerk, B. Huppert,
F. Leinen, W. Willems
 Z. u. O. n. V.

Informatik

- | | |
|--|---|
| <p>078 Algorithmen I (mit Übungen) 4-std.
 <i>H.-J. Schröder</i>
 Do 14-16 N3
 Übungen Z. u. O. n. V.</p> | <p>084 Konzepte für Programmiersprachen I
 (mit Übungen) 4-std.
 <i>H. Göttler</i>
 Mo 14-16 05-132
 Übungen Z. u. O. n. V.</p> |
| <p>079 Grundzüge der Informatik I (mit Übungen) 4-std.
 <i>C. Lautemann</i>
 Mo 14-16 N3
 Übungen Z. u. O. n. V.</p> | <p>085 Datenstrukturen und effiziente Algorithmen (mit Übungen) 4-std.
 <i>C. Lautemann</i>
 Di 14-16 05-132
 Übungen Z. u. O. n. V.</p> |
| <p>080 Datenbanken (mit Übungen) 4-std.
 <i>H.-J. -Schröder</i>
 Di 14-16 N3
 Übungen Z. u. O. n. V.</p> | <p>086 Datenschutz 2-std.
 <i>K. Pommerening</i>
 Mo 16-18 05-132</p> |
| <p>081 Software Engineering (mit Übungen) 4-std.
 <i>J. Perl</i>
 Di 14-16 05-514
 Übungen Z. u. O. n. V.</p> | <p>087 Seminar zur theoretischen Informatik 2-std.
 <i>C. Lautemann</i>
 Mi 12-14 05-132</p> |
| <p>082 Modellbildung und Simulation I (mit Übungen) 4-std.
 <i>J. Perl</i>
 Do 14-16 05-132
 Übungen Z. u. O. n. V.</p> | <p>088 Oberseminar Informatik 2-std.
 <i>H. Göttler</i>
 Di 16-18 05-514</p> |
| <p>083 Wissensbasierte und assoziative Wissensverarbeitung I (mit Übungen) 4-std.
 <i>Th. Uthmann</i>
 Do 14-16 05-136
 Übungen Z. u. O. n. V.</p> | <p>089 Oberseminar Medizin-Informatik 1-std.
 <i>K. Pommerening</i>
 Z. n. V. (Inst. f. Med. Stat. u. Dokum.)</p> |

Fachdidaktik Mathematik

- | | |
|--|--|
| <p>090 Didaktik der Analysis (mit Übungen) 3-std.
 <i>G. Seim</i>
 Mi 16-18 04-422
 Übungen Z. u. O. n. V.</p> | <p>092 Hochschuldidaktische Einführung und Beratung von Übungsleitern und -leiterinnen 2-std.
 <i>J. Bürmann, G. Edlich, E. Kroll, G. Seim</i>
 Mo 16-18 SB II, 02-146</p> |
| <p>091 Seminar zur Fachdidaktik Mathematik 2-std.
 <i>G. Schmidt</i>
 Do 17-19 04-426</p> | |

Fachbereich 18: Physik

- Postanschrift:
Fachbereich Physik,
55099 Mainz, Fax 39-29 94
- Besucheranschrift: Staudingerweg 7
- Dekan: Univ.-Prof. Dr. Florian SCHECK,
Zi. 01-533, Tel. 39-22 67,
Sprechzeiten Mo-Fr n. V.
- Prodekan:
Univ.-Prof. Dr. Martin KRETZSCHMAR,
Zi. 03-131, Tel. 39-24 65,
Sprechzeiten Mo-Fr n. V.
- Dekanat:
Ursula FISCHER,
Zi. 01-531, Tel. 39-44 67, 22 67
Sprechzeiten Mo-Fr 9-12
- Fachbereichsbibliothek:
Teilbibliotheken im Institut für Physik und
im Institut für Kernphysik

Informationen für Studierende

Studienfächer- und Abschlußmöglichkeiten

- Physik:
Diplom; Promotion, die eine Abschlußprüfung voraussetzt; Staatsprüfung für das Lehramt an Gymnasien.
- Meteorologie:
Diplom; Promotion, die eine Abschlußprüfung voraussetzt.

Einführungsveranstaltung für Studienanfänger, Fach- und Hochschulortwechsler

Dienstag, 19. Oktober 1993, 11-13, Hs 20

Studienfachberatung

- in der vorlesungsfreien Zeit vom 30. August bis zum 15. Oktober
- in der Studieneinführungswoche vom 18. bis zum 22. Oktober 1993
- in der Vorlesungszeit vom 25. Oktober 1993 bis zum 19. Februar 1994
- in der vorlesungsfreien Zeit vom 28. März bis zum 08. April 1994

Physik

Univ.-Prof. Dr. E. REICHERT,
Inst. f. Physik, Staudingerweg 7,

Zi. 03-226, Tel. 39-27 29/36 18,
Sprechzeiten Mo, Mi, Fr 8-9;
Univ.-Prof. Dr. F. SCHECK,
Inst. f. Physik, Staudingerweg 7,
Zi. 04-131, Tel. 39-24 76/24 07,
Sprechzeiten Di 11-12

Meteorologie

Dr. W.-G. PANHANS,
Inst. f. Physik der Atmosphäre,
Becherweg 21, Zi. 504, Tel. 39-23 02,
Sprechzeiten Mo-Fr n. V.
Dr. P. BRESS,
Inst. f. Physik der Atmosphäre,
Becherweg 21, Zi. 520, Tel. 39-28 63,
Sprechzeiten Mo-Fr n. V.

Vertrauensdozent für ausländische Studierende:

- Physik:
Univ.-Prof. Dr. rer. nat. E. REICHERT,
Inst. f. Physik, Staudingerweg 7,
Zi. 03-226, Tel. 39-27 29,
Sprechzeiten Mo-Fr n. V.
- Meteorologie:
Dr. rer. nat. P. BRESS,
Inst. f. Physik der Atmosphäre,
Becherweg 21, Zi. 520, Tel. 39-28 63,
Sprechzeiten Mo-Fr n. V.

Studien-, Prüfungs- und Promotionsordnungen

Physik

Lehramt an Gymnasien:

Die Studienordnung für das Studium des Faches Physik im Studiengang Lehramt an Gymnasien an der Johannes Gutenberg-Universität ist im Prüfungsamt, Inst. f. Physik, Zi. 03-124, erhältlich. Dort sind ebenfalls erhältlich: Zwischenprüfungsordnung für das Fach Physik im Studiengang Lehramt an Gymnasien an der Johannes Gutenberg-Universität, sowie die Landesverordnung über die Erste Staatsprüfung für das Lehramt an Gymnasien.

- Prüfungsamt: s. S. 76

Diplom:

Die Studienordnung für den Diplom-Studiengang im Fach Physik ist im Institut für Physik, Staudingerweg 7, Zi. 03-124, erhältlich. Dort ist ebenfalls die Ordnung für die Diplomprüfung im Studiengang Physik an der Johannes Gutenberg-Universität erhältlich.

- Prüfungsausschuß: Vorsitzender: Univ.-Prof. Dr. M. KRETZSCHMAR. Stellvertreter: Univ.-Prof. Dr. E. REICHERT. Geschäftsstelle: Gisela BAADE, Staudingerweg 7, Zi. 03-124, Tel. 39-36 18, Sprechzeiten 9-12

Promotion:

Die Promotionsordnung der Fachbereiche 17 Mathematik, 18 Physik, 19 Chemie und Pharmazie, 21 Biologie, 22 Geowissenschaften

Wissenschaftliche Einrichtungen

Institut für Physik

- Besucheranschrift: Staudingerweg 7, Pforte, Tel. 39-59 16
- Institutsvorsitzender: Univ.-Prof. Dr. H.-G. Sander

ten der Johannes Gutenberg-Universität Mainz ist im Dekanat erhältlich.

Meteorologie

Diplom:

Die Studienordnung für den Diplom-Studiengang im Fach Meteorologie an der Johannes Gutenberg-Universität ist im Sekretariat des Instituts für Physik der Atmosphäre, Becherweg 21, N Zi. 502, erhältlich. Dort ist ebenfalls die Ordnung für die Diplomprüfung in Meteorologie an der Johannes Gutenberg-Universität Mainz erhältlich.

- Prüfungsausschuß: Vorsitzender: Univ.-Prof. Dr. W. ZDUNKOWSKI. Stellvertreter: Univ.-Prof. Dr. R. JAENICKE. Geschäftsstelle: N Zi. 425, Tel. 39-28 68 Sprechzeiten n. V.

Promotion:

Die Promotionsordnung der Fachbereiche 17 Mathematik, 18 Physik, 19 Chemie und Pharmazie, 21 Biologie, 22 Geowissenschaften der Johannes Gutenberg-Universität Mainz ist im Dekanat erhältlich.

Anschrift der Fachschaft

- Physik: Staudingerweg 9, Zi. 01.232, 39-32 72

Hinweis

Es wird dringend empfohlen, den Studiengang Diplom nur zum Wintersemester aufzunehmen, da im Sommersemester keine Lehrveranstaltungen für Studienanfänger angeboten werden.

- Geschäftsführer: Akad. Direktor R. v. Boeckh, Zi. 01-424, Tel. 39-28 84
- Sekretariat: Christiane Hembs, Zi. 01-426, Tel. 39-22 82

- **Universitätsprofessoren:**
 - Dr. E. O. Alt, Tel. 39-28 74,
 - Dr. H. Backe, Tel. 39-26 98,
 - Dr. P. Beckmann, Tel. 39-58 11,
 - Dr. K. Binder, Tel. 39-33 48,
 - Dr. R. Brockmann, Tel. 39-36 94,
 - Dr. W. Herzog (emeritiert),
 - Dr. G. Huber, Tel. 39-59 69,
 - Dr. W. Inthoff (a.D.),
 - Dr. G. Klages (a.D.), Tel. 39-22 76,
 - Dr. K. Kleinknecht, Tel. 39-28 93,
 - Dr. E. Klempt, Tel. 39-28 94,
 - Dr. H.-J. Kluge, Tel. 39-28 85,
 - Dr. J. Körner, Tel. 39-32 76,
 - Dr. M. Kretzschmar, Tel. 39-24 65,
 - Dr. E. W. Otten, Tel. 39-25 18,
 - Dr. E. Reichert, Tel. 39-27 29,
 - Dr. H.-G. Sander, Tel. 39-36 67,
 - Dr. K. Schätzel,
 - Dr. F. Scheck, Tel. 39-24 76,
 - Dr. K. Schilcher, Tel. 39-59 17,
 - Dr. R. Schilling, Tel. 39-36 99,
 - Dr. G. Schönhense, Tel. 39-36 21,
 - Dr. G. Schubert (emeritiert),
 - Dr. E. Trübenbacher, Tel. 39-24 64,
 - Dr. G. Werth, Tel. 39-28 83
- **Apl. Professor:**
 - Dr. H. Marx (externer Mitarbeiter)
- **Wiss. Assistenten:**
 - Dr. G. Bollen, Tel. 39-33 15,
 - Dr. G. Fecher, Tel. 39-36 21,
 - Dr. W. Heil, Tel. 39-59 18,
 - Dr. K. Siemensmeyer, Tel. 39-41 50,
 - Dr. K. Wendt, Tel. 39-28 82
- **Lehrbeauftragter:** Dr. rer. nat.,
Dr. rer. oek. R. Hilfer, Tel. 39-36 43
- **Wiss. Mitarbeiter:**
 - Dipl.-Phys. W. Badur, Tel. 39-33 13,
 - Dr. H. Blümer, Tel. 39-59 81,
 - Dipl.-Phys. R. v. Boeckh, Tel. 39-28 84,
 - Dr. J. Bonn, Tel. 39-28 76,
 - Dipl.-Phys. N. Boos, Tel. 39-36 75,
 - Dr. M. d'Onorio de Meo, Tel. 39-41 04,
 - Dipl.-Phys. T. Engel, Tel. 39-41 75,
 - Dipl.-Phys. D. Enkler, Tel. 39-36 54,
 - Dipl.-Phys. H. Fischer, Tel. 39-43 64,
 - Dipl.-Phys. J. Franzkowski, Tel. 39-59 71,
 - Dr.-Ingenieur K.-H. Georgi, Tel. 39-24 05,
 - Dr. H. Haag, Tel. 39-42 45,
 - Dipl.-Phys. R. Häußling, Tel. 39-36 81,
 - Dr. W. Kalau, Tel. 39-23 94,
 - Dr. H. Kalinowsky, Tel. 39-59 13,
 - Dipl.-Phys. H. Köhler, Tel. 39-42 14,
 - Dipl.-Phys. M. Krieg, Tel. 39-59 83,
 - Dr. W. Lauth, Tel. 39-31 28,
 - Dipl.-Phys. A. Lebrecht, Tel. 39-36 32,
 - Dr. R. Ley, Tel. 39-28 91,
 - Dipl.-Phys. L. Liu, Tel. 39-36 32,
 - Dipl.-Phys. G. Marx, Tel. 39-51 52,
 - Dipl.-Phys. V. Meier, Tel. 39-33 13,
 - Dr. R. Nemeth, Tel. 39-51 51,
 - Dr. R. Neugart, Tel. 39-26 08,
 - Dipl.-Phys. G. Oestreich, Tel. 39-33 13,
 - Dr. W. Paul, Tel. 39-36 44,
 - Dr. N. Pistor, Tel. 39-36 83,
 - Dipl.-Phys. St. Plützer, Tel. 39-28 43,
 - Dr. B. Renk, Tel. 39-36 58,
 - Dr. O. Roll, Tel. 39-27 20,
 - Dr. S. Sengupta, Tel. 39-33 23,
 - Dipl.-Phys. Ch. Straßburger, Tel. 39-36 64,
 - Dipl.-Phys. A. Wagner, Tel. 39-36 59,
 - Dipl.-Phys. R. Wanke, Tel. 39-51 67,
 - Dr. H. Weicksel, Tel. 39-22 53,
 - Dr. H. Wiechert, Tel. 39-25 92

Institut für Kernphysik

- Besucheranschrift: Becherweg 45
- Geschäftsführender Direktor:
Univ.-Prof. Dr. D. v. Harrach,
Zi. 211, Tel. 39-58 00/37 25
- Sekretariat: Doris Jacob,
Zi. 211a, Tel. 39-51 98
- Geschäftsführer:
Dr. G. Rosner, Tel. 39-58 22
- Verwaltungsleiterin:
Marianne Huhn, Tel. 39-37 88
- **Universitätsprofessoren:**
 - Dr. H. G. Andresen, Tel. 39-58 16,
 - Dr. J. Arends, Tel. 39-51 94,

Dr. H. Arenhövel, Tel. 39-57 44,
 Dr. D. Drechsel, Tel. 39-36 95,
 Sekretariat: S. Klotter, Tel. 39-36 96,
 Dr. H. Ehrenberg (emeritiert), Tel. 39-58 30,
 Dr. G. Fricke (emeritiert), Tel. 39-58 09,
 Prof. Dr. J. Friedrich (beurl.), Tel. 39-58 29,
 Dr. D. v. Harrach, Tel. 39-37 25/58 00,
 Dr. H. Herminghaus (a.D.), Tel. 39-58 25,
 Dr. R. Neuhausen, Tel. 39-58 27,
 Dr. Th. Walcher, Tel. 39-51 96/51 97
 Sekretariat: R. Drescher, Tel. 39-51 96

- Wiss. Assistenten:
 Dr. W. Boeglin, Tel. 39-58 12,
 Dr. E. Offermann, Tel. 39-58 12
- Wiss. Mitarbeiter:
 Dr. J. Ahrens, Tel. 39-51 95,
 Dr. R. Beck, Tel. 39-29 33,
 I. Blomqvist, Tel. 39-58 10,
 Dr. H. Euteneuer, Tel. 39-58 69,
 Dipl.-Ing. B. Fiedler, Tel. 39-58 67,
 Dr. R. Geiges, Tel. 39-29 56,
 Dipl.-Phys. R. Herr, Tel. 39-58 66,
 Dr. P. Jennewein, Tel. 39-58 20,
 Dr. E. Kabuß, Tel. 39-58 07,
 Dr. K.-H. Kaiser, Tel. 39-58 71,
 Dr. F. Klein, Tel. 39-58 04,
 Dr. H. J. Kreidel-Bleimehl, Tel. 39-33 08,
 Dr. G. Mallot, Tel. 39-58 02,
 Dr. K. Merle, Tel. 39-58 65/58 71,
 Dr. G. Rosner, Tel. 39-58 22,
 Dr. H. Schmieden, Tel. 39-29 33,
 Dipl.-Phys. K.-H. Steffens, Tel. 39-29 58,
 Dr. G. Stephan, Tel. 39-58 40,

Dr. L. Tiator, Tel. 39-36 97,
 Dr. Th. Weis, Tel. 39-58 17

Institut für Physik der Atmosphäre

- Besucheranschrift:
 Becherweg 21, Fax 39-35 32
- Geschäftsführender Direktor:
 Univ.-Prof. Dr. G. Zimmermann,
 Zi. 526, Tel. 39-31 57
- Sekretariat: Renate Graf-Gries,
 Zi. 502, Tel. 39-22 83/33 96
- Universitätsprofessoren:
 Dr. W. Zdunkowski, Zi. 426, Tel. 39-28 68,
 Sekretariat: Lore Zahn,
 Zi. 425, Tel. 39-59 68/28 68,
 Dr. R. Jaenicke, Zi. 501, Tel. 39-22 83,
 Dr. H. R. Pruppacher, Zi. 513, Tel. 39-28 61
- Hochschulassistentin:
 Dr. A. Flossmann-Wobrock, Tel. 39-51 02
- Wiss. Assistent:
 Dr. A. Bott, Tel. 39-28 62
- Wiss. Mitarbeiter:
 Dr. P. Bress, Tel. 39-28 63,
 Dr. V. Dreiling, Tel. 39-43 74,
 Dr. J. Eichhorn, Tel. 39-28 66,
 Dr. S. K. Mitra, Tel. 39-26 35/37 10,
 Dr. W.-G. Panhans, Tel. 39-23 02,
 Dr. L. Schütz, Tel. 39-28 65
- Institutsbibliothek:
 N Zi. 538, allgemeine Öffnungszeiten für
 Institutsfremde laut Aushang
- Vereinbarung über akademische Zusammen-
 arbeit:
 University Corporation for Atmospheric
 Research, Boulder, Colorado, USA

Personalteil

Bedienstete der Universität

Professoren

Universitätsprofessoren auf Lebenszeit

ALT, Erwin, Dr. phil., *Theoretische Physik*,
 Tel. 39-28 74, Bau 2/412, 03-123. Privat:

Carl-Orff-Straße 24, 6500 Mainz-Drais,
 Tel. 47 66 17

ANDRESEN, Harro Günter, Dr. rer. nat.,
Physik, Tel. 39-58 16, Inst. f. Kernphysik,
 311. Privat: Carl-Orff-Straße 18, 6500
 Mainz-Drais, Tel. 47 67 22

- ARENDS, Jürgen, Dr. rer. nat., *Physik*, Tel. 39-51 94, Inst. f. Kernphysik, 116. Privat: Hans-Fluck-Straße 31, 6507 Ingelheim, Tel. (0 61 32) 7 62 28
- ARENHÖVEL, Hartmuth, Dr. phil. nat., *Physik*, Tel. 39-57 44, Inst. f. Kernphysik, 310. Privat: Rieslingstraße 23, 6500 Mainz-Hechtsheim, Tel. 50 77 32
- BACKE, Hartmut, Dr. rer. nat., *Experimentalphysik*, Tel. 39-26 98, Bau 2/412, 02-424. Privat: Draiser Str. 82, 6500 Mainz 1
- BECKMANN, Peter, Dr. rer. nat., *Theoretische Physik*, Tel. 39-58 11, Bau 2/412, 03-132. Privat: Bebelstraße 26, 6500 Mainz, Tel. 33 11 75
- BINDER, Kurt, Dr. rer. nat., *Theoretische Physik*, Tel. 39-33 48, Bau 2/412, 01-327. Privat: Pariser Straße 18, 6501 Nieder-Olm, Tel. (0 61 36) 21 54
- BROCKMANN, Rolf, Dr. rer. nat., *Theoretische Kernphysik*, Tel. 39-36 94, Bau 2/412, 122. Privat: Henry-Meisand-Straße 21, 6500 Mainz-Laubenheim, Tel. 8 69 64
- DRECHSEL, Dieter, Dr. rer. nat., *Theoretische Physik*, Tel. 39-36 95, Bau 2/412, 126. Privat: Mühltahlstraße 24, 6500 Mainz-Finthen, Tel. 4 05 10
- EHRENBERG, Hans, Dr. rer. nat., *Physik und Kernphysik*, Tel. 39-58 30 (emeritiert), Inst. f. Kernphysik, 301. Privat: Alfred-Mumbächer-Straße 38, 6500 Mainz, Tel. 33 13 12
- EHRFELD, Wolfgang, Dr.-Ing., *Institut für Mikrotechnik*, Tel. 37 91 60. Privat: Weißliliengasse 3, 6500 Mainz, Tel. 22 66 06
- FISCHER, Erhard W., Dr. rer. nat., Wissenschaftliches Mitglied und Direktor am Max-Planck-Institut für Polymerforschung, *Physik*, Tel. 39-23 28 (beurlaubt). Privat: Neue Rheingaustraße 15, 55129 Mainz, Tel. 5 94 70
- FRICKE, Gerhard, Dr. rer. nat., *Experimentelle Kernphysik*, Tel. 39-58 09 (emeritiert), Inst. f. Kernphysik, 201. Privat: Weidmannstr. 51, 6500 Mainz, Tel. 8 52 11
- VON HARRACH, Dietrich, Dr. rer. nat., *Experimentelle Physik*, Tel. 39-37 25/58 00, Inst. f. Kernphysik, 211. Privat: Grillenweg 1, 6500 Mainz-Bretzenheim, Tel. 36 65 59
- HERMINGHAUS, Helmut, Dr. phil. nat., *Beschleunigerphysik*, Tel. 39-58 25 (a.D.), Inst. f. Kernphysik, 114. Privat: Im Bornacker 11, 6531 Weiler bei Bingen, Tel. (0 67 21) 3 23 87
- HERZOG, Werner, Dr. phil., Dr.-Ingenieur, *Angewandte Physik, insbesondere Elektrotechnik* (emeritiert). Privat: Beuthener Straße 33, 6500 Mainz, Tel. 57 33 54
- HUBER, Gerhard, Dr. rer. nat., *Experimentalphysik*, Tel. 39-59 69, Bau 2/412, 02-319. Privat: Lion-Feuchtwanger-Straße 35, 6500 Mainz 42, Tel. 50 99 50
- INTHOFF, Wilhelm, Dr. rer. nat., *Theoretische Physik*, Tel. 39-25 81 (a.D.). Privat: Heinrich-Becker-Straße 4, 6530 Bingerbrück, Tel. (0 67 21) 3 28 21
- JAENICKE, Ruprecht, Dr. rer. nat., *Physik der Atmosphäre*, Tel. 39-22 83, Institut für Physik der Atmosphäre. Privat: J.-J.-Becher-Weg 21, 6500 Mainz
- KLAGES, Gerhard, Dr. rer. nat., *Experimentalphysik*, Tel. 39-22 76 (a.D.). Privat: An den Sandkauten 3, 6500 Mainz 42, Tel. 5 84 04
- KLEINKNECHT, Konrad, Dr. rer. nat., *Experimentalphysik*, Tel. 39-28 93, Bau 2/412, 04-323. Privat: Carl-Orff-Straße 30, 6500 Mainz 33, Tel. 47 66 67
- KLEMPT, Eberhard, Dr. rer. nat., *Experimentalphysik*, Tel. 39-28 94, Bau 2/412, 04-328. Privat: Carl-Zuckmayer-Straße 12, 6500 Mainz 33, Tel. 47 67 42
- KLUGE, Hans-Jürgen, Dr. rer. nat., *Experimentalphysik*, Tel. 39-28 85, Bau 2/412, 02-627. Privat: An den Platzäckern 24, 6500 Mainz 33, Tel. 47 66 03
- KÖRNER, Jürgen, Dr. rer. nat., *Theoretische Physik*, Tel. 39-32 76, Bau 2/412, 04-123. Privat: Joh.-Friedrich-von-Pfeiffer-Weg 7, 6500 Mainz 1, Tel. 38 44 33

- KRETSCHMAR, Martin, Dr. rer. nat., *Theoretische Physik*, Tel. 39-24 65, Bau 2/412, 03-131. Privat: Am Finther Weg 16, 6500 Mainz 33, Tel. 47 72 34
- MÖHWALD, Helmut, Dr. rer. nat., *Physikalische Chemie*, Tel. 39-37 70. Privat: Dr.-Gebauer-Straße 21, 6530 Bingen, Tel. (0 67 21) 1 69 67
- NEUHAUSEN, Reiner, Dr. rer. nat., *Physik*, Tel. 39-58 27, Inst. f. Kernphysik, 204. Privat: Joh.-Friedrich-von-Pfeiffer-Weg 9, 6500 Mainz 1, Tel. 38 50 90
- OTTEN, Ernst W., Dr. rer. nat., *Experimentalphysik*, Tel. 39-25 18, Bau 2/412, 02-329. Privat: Carl-Orff-Straße 47, 6500 Mainz 33, Tel. 47 66 21
- PRUPPACHER, Hans, Dr. rer. nat., *Physik der Atmosphäre*, Tel. 39-28 61, Institut für Physik der Atmosphäre. Privat: J.-J.-Becher-Weg 21, 6500 Mainz
- REICHERT, Erwin, Dr. rer. nat., *Experimentalphysik*, Tel. 39-27 29, Bau 2/412, 03-226. Privat: Erbacher Straße 15a, 6501 Heidesheim-Heidenfahrt, Tel. (0 61 32) 5 77 45
- SANDER, Heinz-Georg, Dr. rer. nat., *Experimentalphysik*, Tel. 39-36 67, Bau 2/412, 04-317. Privat: Kästrich 61, 6500 Mainz
- SCHÄTZEL, Klaus, Dr. rer. nat., *Experimentalphysik*, Tel. 39-36 26, Bau 2/412, 01-221. Privat: Dahlienweg 28, 6500 Mainz
- SCHECK, Florian, Dr. rer. nat., *Theoretische Physik*, Tel. 39-24 76, Bau 2/412, 04-131. Privat: Am Sportfeld 23, 6501 Mommenheim, Tel. (0 61 38) 81 73
- SCHILCHER, Karl, Dr. rer. nat., *Theoretische Physik*, Tel. 39-59 17, Bau 2/412, 04-132. Privat: Kornweg 16, 6229 Schlangenbad 5, Tel. (0 61 29) 20 32
- SCHILLING, Rolf, Dr. rer. nat., *Theoretische Physik*, Tel. 39-36 99, Bau 2/412, 01-525. Privat: Carl-Orff-Str. 24, 6500 Mainz
- SCHÖNHENSE, Gerhard, Dr. rer. nat., *Experimentalphysik*, Tel. 39-36 21, Bau 2/412, 03-317. Privat: Sonnenstraße 11a, 6273 Waldems 4, Tel. (0 61 26) 5 38 17
- SCHUBERT, Gerhard, Dr. rer. nat., Dipl.-Physiker, *Theoretische Physik* (emeritiert). Privat: Weidmannstraße 21, 6500 Mainz, Tel. 8 25 85
- TRÜBENBACHER, Egon, Dr. rer. nat., *Theoretische Physik*, Tel. 39-24 64, Bau 2/412, 05-432. Privat: Bebelstraße 24, 6500 Mainz 22, Tel. 36 14 36
- WALCHER, Thomas, Dr. rer. nat., *Experimentelle Kernphysik*, Tel. 39-51 96/51 97, Inst. f. Kernphysik, 308. Privat: Eleonorenstraße 33, 6500 Mainz, Tel. 4 42 28
- WERTH, Günther, Dr. rer. nat., *Experimentalphysik*, Tel. 39-28 83, Bau 2/412, 04-530. Privat: Carl-Orff-Straße 37, 6500 Mainz-Drais, Tel. 47 67 88
- ZDUNKOWSKI, Wilford, Dr. rer. nat., *Physik der Atmosphäre*, Tel. 39-28 68, Institut für Physik der Atmosphäre. Privat: J.-J.-Becher-Weg 21, 6500 Mainz
- ZIMMERMANN, Geert, Dr. rer. nat., *Physik der Atmosphäre*, Tel. 39-31 57, Institut für Physik der Atmosphäre. Privat: J.-J.-Becher-Weg 21, 6500 Mainz

Hochschuldozenten auf Lebenszeit

- FRIEDRICH, Jörg, Prof., Dr. rer. nat., *Kernphysik*, Tel. 39-58 29 (beurlaubt), Inst. f. Kernphysik, 212. Privat: Am Keltenlager 43, 6500 Mainz, Tel. 47 39 02
- PAPADOPOULOS, Nikolas, Dr. rer. nat., *Theoretische Physik*, Tel. 39-59 70, Bau 2/412, 04-122. Privat: Mainzer Weg 9, 6501 Wackernheim, Tel. (0 61 32) 5 95 66

Habilitierte Bedienstete

- LÜHRS, Gerold, Dr. rer. nat., Ltd. Akad. Direktor (a.D.), Professor, *Physik und Kernphysik*, Tel. 39-58 02, Inst. f. Kernphysik. Privat: Carl-Zuckmayer-Straße 3, 6500 Mainz 33, Tel. 47 73 35
- NEUGART, Rainer, Dr. rer. nat., Akad. Direktor, *Experimentalphysik*, Tel. 39-26 08, Bau 2/412, 02-126. Privat: Carl-Zuckmayer-Straße 17, 6500 Mainz 33, Tel. 4 01 10

REGER, Joseph, Dr. rer. nat., *Theoretische Physik*, Tel. 39-36 42, Bau 2/412, 01-323. Privat: Holunderweg 17, 6500 Mainz, Tel. 36 30 17

Lehrbeauftragter

HILFER, Rudolf, Dr. rer. nat., Dr. rer. oek., *Physik*, Tel. 39-36 43, Bau 2/412, 01-319. Privat: Staudingerweg 7, 6500 Mainz

Hochschulassistenten

BOTT, Andreas, Dr. rer. nat., *Physik der Atmosphäre*, Tel. 39-28 62, Institut für Physik der Atmosphäre, 05-505. Privat: J.-J.-Becher-Weg 21, 6500 Mainz

FLOSSMANN-WOBROCK, Andrea, Dr. rer. nat., *Physik der Atmosphäre*, Tel. 39-51 02, Institut für Physik der Atmosphäre, 05-541. Privat: J.-J.-Becher-Weg 21, 6500 Mainz

Wissenschaftliche Assistenten

BOEGLIN, Werner Ulrich, Dr. rer. nat., *Physik*, Tel. 39-58 12, Institut für Kernphysik, 206. Privat: Sandstraße 21, 6501 Stadekken-Elsheim, Tel. (0 61 36) 72 20

BOLLEN, Georg, Dr. rer. nat., *Experimentalphysik*, Tel. 39-33 15, Bau 2/412, 02-530. Privat: Lindenstraße 5a, 6501 Saulheim, Tel. (0 67 32) 6 20 33

FECHER, Gerhard, Dr. rer. nat., *Experimentalphysik*, Tel. 39-36 21, Bau 2/412, 03-531. Privat: Rosengartenstraße 5a, 6082 Mörfelden-Waldorf, Tel. (06105) 26 816

HEIL, Werner, Dr. rer. nat., *Experimentalphysik*, Tel. 39-59 18, Bau 2/412, 02-325. Privat: Staudingerweg 7, 6500 Mainz

OFFERMANN, Eddy, Dr. rer. nat., *Kernphysik*, Tel. 39-58 12, Inst. f. Kernphysik, 206. Privat: Maiglöckchenweg 3, 6500 Mainz-Finthen, Tel. 47 14 34

SIEMENSMEYER, Konrad, Dr. rer. nat., *Experimentalphysik*, Tel. 39-41 50, Bau 2/412, 03-623. Privat: Heilig-Kreuz-Weg 6a, 6500 Mainz

WENDT, Klaus, Dr. rer. nat., *Experimentalphysik*, Tel. 39-28 82, Bau 2/412, 02-124. Privat: Staudingerweg 7, 6500 Mainz

Wissenschaftliche Mitarbeiter

AHRENS, Jürgen, Dr. rer. nat., *Experimentelle Kernphysik*, Tel. 39-51 95, Inst. f. Kernphysik, Baracke-II, 2. Privat: Leibnizstraße 65, 6500 Mainz, Tel. 61 69 96

BADUR, Wolfgang, Dipl. Physiker, *Experimentalphysik*, Tel. 39-3313, Bau 2/413, 01-422. Privat: Berlinerstr. 60, 6094 Birschofsheim

BECK, Reinhard, Dr. rer. nat., *Experimentelle Kernphysik*, Tel. 39-29 33, Inst. f. Kernphysik, Baracke-I, 7. Privat: J.-J.-Becher-Weg 45, 6500 Mainz

BLOMQVIST, Ingvar, Dipl.-Physiker, *Kernphysik*, Tel. 39-58 10, Inst. f. Kernphysik, 213. Privat: Am Heiligenhaus 15, 6500 Mainz, Tel. 38 33 69

BLÜMER, Hans, Dr. rer. nat., Akad. Oberrat, *Experimentalphysik*, Tel. 39-59 81, Bau 2/412, 04-321. Privat: Michael-Müller-Ring 12a, 6500 Mainz, Tel. 36 80 73

VON BOECKH, Rainer, Dipl.-Physiker, Akad. Direktor, Geschäftsführer, Tel. 39-28 81, Bau 2/412, 01-424. Privat: Kirschblütenweg 2, 6500 Mainz 33, Tel. 47 69 88

BONN, Jochen, Dr. rer. nat., *Experimentalphysik*, Tel. 39-28 76, Bau 2/412, 02-128. Privat: Freudenbergstraße 111, 6200 Wiesbaden, Tel. (0 6 11) 2 45 15

BOOS, Nikolaus, Dipl. Physiker, *Experimentalphysik*, Tel. 39-3675, Bau 2/412, 02-315. Privat: Marktstr. 2, 5401 Halsenbach, Tel. (06747) 8240

BRESS, Peter, Dr. rer. nat., Wiss. Angestellter, *Physik der Atmosphäre*, Tel. 39-28 63, Institut für Physik der Atmosphäre, 05-520. Privat: J.-J.-Becher-Weg 21, 6500 Mainz

D'ONORIO DE MEO, Marco, Dr. rer. nat., *Theoretische Physik*, Tel. 39-41 04, Bau 2/412, 01-323. Privat: Kaiserstraße 36, 6500 Mainz, Tel. 22 24 80

- DREILING, Volker, Dr. rer. nat., Dipl.-Meteorologe, *Physik der Atmosphäre*, Tel. 39-43 74, Institut für Physik der Atmosphäre, 05-517. Privat: J.-J.-Becher-Weg 21, 6500 Mainz
- EICHHORN, Joachim, Dr. rer. nat., *Physik der Atmosphäre*, Tel. 39-28 66, Institut für Physik der Atmosphäre, 04-423. Privat: J.-J.-Becher-Weg 21, 6500 Mainz
- ENGEL, Tobias, Dipl.-Physiker, *Experimentalphysik*, Tel. 39-41 75, Bau 2/412, 04-629. Privat: Uhlandstraße 6, 6500 Mainz, Tel. 61 28 61
- ENKLER, Detlev, Dipl.-Physiker, *Experimentalphysik*, Tel. 39-36 54, Bau 2/413, 01-423. Privat: Josef-Haydn-Straße 2, 6090 Rüsselsheim
- EUTENEUER, Hans, Dr. rer. nat., *Kernphysik*, Tel. 39-58 69, Inst. f. Kernphysik, 113a. Privat: Gonsbachstraße 21, 6500 Mainz, Tel. 4 50 82
- FIEDLER, Bernhard, Dipl.-Ingenieur, *Elektronik*, Tel. 39-58 67, Inst. f. Kernphysik, 145. Privat: Gottlieb-Daimler-Straße 52, 6500 Mainz, Tel. 5 19 63
- FISCHER, Hartmut, Dipl.-Physiker, *Experimentalphysik*, Tel. 39-43 64, Bau 2/412, 03-328. Privat: Carl-Benz-Str. 10, 6500 Mainz 22
- FRANZKOWSKI, Johannes, Dipl.-Physiker, *Theoretische Physik*, Tel. 39-59 71, Bau 2/412, 04-133. Privat: Am Fort Elisabeth 17, 6500 Mainz
- GEIGES, Rainer, Dr. rer. nat., *Datenverarbeitung, Experimentelle Instrumentation*, Tel. 39-29 56, Inst. f. Kernphysik, 149. Privat: Bahnhofstraße 3, 6900 Heidelberg, Tel. (0 62 21) 2 44 68
- GEORGI, Karl-Heinz, Dr.-Ingenieur, Wiss. Angestellter, *Elektroniklabor*, Tel. 39-24 05, Bau 2/412, 05-327. Privat: Kastanienweg 24, 6501 Ober-Olm, Tel. (0 61 36) 8 78 28
- HAAG, Hans, Dr. rer. nat., Akad. Direktor, *Verwaltung*, Tel. 39-42 45, Bau 2/412, 01-428. Privat: Franz-Werfel-Straße 56, 6500 Mainz-Gonsenheim, Tel. 3 18 67
- HÄUSSLING, Rainer, Dipl.-Physiker, *Theoretische Physik*, Tel. 39-36 81, Bau 2/412, 04-127. Privat: Ander Markthalle 3, 6500 Mainz, Tel. 47 32 59
- HERR, Richard, Dipl.-Physiker, *Kernphysik*, Tel. 39-58 66, Inst. f. Kernphysik, 147. Privat: Marienpfad 25, 6500 Mainz 22, Tel. 36 53 72
- JENNEWEIN, Peter, Dr. rer. nat., *Experimentelle Kernphysik*, Tel. 39-58 20, Inst. f. Kernphysik, 105. Privat: Tannenweg 14, 6500 Mainz 42, Tel. 50 87 68
- KABUSS, Eva-Maria, Dr. rer. nat., *Teilchenphysik*, Tel. 39-53 69, Inst. f. Kernphysik, 205. Privat: Brunostraße 5, 6143 Lorch, Tel. (0 62 51) 5 30 98
- KAISER, Karl-Heinz, Dr. rer. nat., *Beschleunigerphysik*, Tel. 39-58 71, Inst. f. Kernphysik, MAMI 2. Privat: Ernst-Kiefer-Straße 9, 6719 Kirchheimbolanden, Tel. (0 63 52) 45 82
- KALAU, Wolfgang, Dr. rer. nat., *Theoretische Physik*, Tel. 39-23 94, Bau 2/412, 04-134. Privat: Emmeranstraße 6, 6500 Mainz 1, Tel. 23 02 68
- KALINOWSKY, Hartmut, Dr. rer. nat., *Experimentalphysik*, Tel. 39-59 13, Bau 2/412, 04-432. Privat: Adlergasse 7, 6500 Mainz 21, Tel. 47 63 70
- KLEIN, Friedrich, Dr. rer. nat., Akad. Rat, *Experimentelle Kernphysik und Strahlenschutz*, Tel. 39-58 04, Inst. f. Kernphysik, 304. Privat: Göttelmannstr. 41, 6500 Mainz, Tel. 8 13 40
- KÖHLER, Holger, Dipl.-Physiker, *Theoretische Physik*, Tel. 39-42 14, 2412. Privat: Hasengasse 20, 6238 Hofheim 3, Tel. (0 61 92) 3 91 52
- KREIDEL-BLEIMEHL, H.J., Dr. rer. nat., *Beschleunigerphysik*, Tel. 39-33 08, Inst. f. Kernphysik, MAMI 3. Privat: Waldstraße 41, 6200 Wiesbaden, Tel. (06 11) 80 92 19

- KRIEG, Markus, Dipl.-Physiker, *Experimentalphysik*, Tel. 39-5983, Bau 2/412, 02-317. Privat: Kaiserstr. 90, 6500 Mainz
- LAUTH, Werner, Dr. rer. nat., *Experimentalphysik*, Tel. 39-31 28, Bau 2/412, 02-432. Privat: Kellerpfad 10-12, 6526 Alsheim
- LEBRECHT, Alexander, Dipl.-Physiker, *Experimentalphysik*, Tel. 39-36 32, Bau 2/412, 03-631. Privat: Flachsmarktstraße 22, 6500 Mainz, Tel. 22 52 06
- LEY, Richard, Dr. rer. nat., Akad. Direktor, *Experimentalphysik*, Tel. 39-28 91, Bau 2/412, 04-630. Privat: Spitzwegstr. 3, 6500 Mainz 31, Tel. 7 29 61
- LIU, Liping, Dipl.-Physiker, *Experimentalphysik*, Tel. 39-3632, Bau 2/412, 03-625. Privat: Wittichweg 5, 6500 Mainz
- MALLOT, Gerhard, Dr. rer. nat., *Experimentelle Kernphysik*, Tel. 39-58 02, Inst. f. Kernphysik. Privat: J.-J.-Becher-Weg 45, 6500 Mainz
- MARX, Gebhard, Dipl.-Physiker, *Experimentalphysik*, Tel. 39-51 52, Bau 2/412, 01-625. Privat: Vordergasse 5, 6501 Parthenheim
- MEIER, Vera, Dipl.-Physikerin, *Experimentalphysik*, Tel. 39-33 13, Bau 2/413, 01-422. Privat: Wallaustraße 35, 6500 Mainz, Tel. 61 67 59
- MERLE, Klaus, Dr. rer. nat., *Datenverarbeitung, Experimentelle Instrumentation*, Tel. 39-58 65, Inst. f. Kernphysik. Privat: Carl-Zuckmayer-Straße 27, 6500 Mainz 33, Tel. 47 63 12
- MITRA, Subir K., Dr. rer. nat., *Physik der Atmosphäre, Windkanal*, Tel. 39-26 35/37 10, Institut für Physik der Atmosphäre, 00-430. Privat: Staudinger-Weg 9, 6500 Mainz
- NEMETH, Robert, Dr. rer. nat., *Theoretische Physik*, Tel. 39-51 51, Bau 2/413, 01-523. Privat: Krankenhausstr. 115/a, 5030 Hürth, Tel. (0 22 33) 7 44 82
- OESTREICH, Gerd, Dipl.-Physiker, *Experimentalphysik*, Tel. 39-33 13, Bau 2/413, 01-422. Privat: Wilhelm Busch-Straße 7, 6200 Wiesbaden, Tel. (06 11) 2 92 28
- PANHANS, Walter-Georg, Dr. rer. nat., Akad. Oberrat, *Physik der Atmosphäre*, Tel. 39-23 02, Institut für Physik der Atmosphäre, 05-503. Privat: J.-J.-Becher-Weg 21, 6500 Mainz
- PAUL, Wolfgang, Dr. rer. nat., Akad. Rat, *Theoretische Physik*, Tel. 39-36 44, Bau 2/412, 01-321. Privat: Dr. Kurt-Schumacher-Str. 3, 6719 Kirchheimbolanden, Tel. (0 63 52) 27 14
- PISTOOR, Norbert, Dr. rer. nat., *Theoretische Physik*, Tel. 39-36 83, Bau 2/413, 01-522. Privat: Hauberrisserstraße 38, 6200 Wiesbaden, Tel. (06 11) 73 11 72
- PLÜTZER, Stefan, Dipl.-Physiker, *Experimentalphysik*, Tel. 39-28 43, Bau 2/412, 03-325. Privat: Im Wesentlich 66, 6553 Sobornheim, Tel. (0 67 51) 29 41
- RENK, Burghard, Dr. rer. nat., Akad. Ober- rat, *Experimentalphysik*, Tel. 39-36 58, Bau 2/412, 04-226. Privat: Berliner Straße 29, 6500 Mainz
- ROLL, Oliver, Dr. rer. nat., *Theoretische Physik*, Tel. 39-27 20, Bau 2/412, 03-127. Privat: Jakob-Steffan-Str. 69, 6500 Mainz, Tel. 38 19 74
- ROSNER, Günther, Dr. rer. nat., *Kern- und Teilchenphysik*, Tel. 39-58 22, Inst. f. Kernphysik, 115. Privat: Ernst-Abeè-Straße 3, 6500 Mainz-Gonsenheim, Tel. 47 48 80
- SCHMIEDEN, Hartmut, Dr. rer. nat., *Experimentelle Physik*, Tel. 39-29 33, Inst. f. Kernphysik, Baracke-I, 7. Privat: Im Ebes 2, 6581 Hottenbach, Tel. (0 67 85) 12 84
- SCHÜTZ, Lothar, Dr. rer. nat., *Physik der Atmosphäre*, Tel. 39-28 65, Institut für Physik der Atmosphäre, 05-521. Privat: J.-J.-Becher-Weg 21, 6500 Mainz
- SENGUPTA Surajit, Dr. rer. nat., *Theoretische Physik*, Tel. 39-33 23, Bau 2/412, 01-527. Privat: Staudingerweg 7, 6500 Mainz
- STEFFENS, Karl-Heinz, Dipl.-Physiker,

- Experimentalphysik*, Tel. 39-29 58, Inst. f. Kernphysik, 303. Privat: Ludwig-Strekker-Str. 104, 6500 Mainz-Hechtsheim, Tel. 50 48 86
- STEPHAN, Gerrit, Dr. rer. nat., *Elektronische Instrumentierung*, Tel. 39-58 40, Inst. f. Kernphysik, 155. Privat: Erbacher Straße 22, 6507 Ingelheim/Rhein, Tel. (0 61 32) 8 44 55
- STRASSBURGER, Christoph, Dipl.-Physiker, *Experimentalphysik*, Tel. 39-36 64, Bau 2/412, 04-426. Privat: Draiser Str. 130a, 6500 Mainz-Bretzenheim, Tel. 36 67 06
- TIATOR, Lothar, Dr. rer. nat., *Theoretische Kernphysik*, Tel. 39-36 97, Bau 2/412, 124. Privat: Hinter der Kirche 47, 6500 Mainz-Ebersheim, Tel. (0 61 36) 4 22 49
- WAGNER, Armin, Dipl.-Physiker, *Experimentalphysik*, Tel. 39-36 59, Bau 2/412, 04-219. Privat: Stefan-Zweig-Straße 30, 6500 Mainz, Tel. 38 43 22
- WANKE, Rainer, Dipl.-Physiker, *Experimentalphysik*, Tel. 39-51 67, Bau 2/412, 04-619. Privat: Im Plaul 10, 6501 Essenheim
- WEICKSEL, Hermann, Dr. phil. nat., Wiss. Angestellter, *Verwaltung*, Tel. 39-22 53, Bau 2/412, 05-424. Privat: Windthorststraße 11, 6500 Mainz, Tel. 83 13 45
- WEIS, Thomas, Dr. phil. nat., Akad. Oberrat, *Beschleunigerphysik*, Tel. 39-58 17, Inst. f. Kernphysik, 104. Privat: Weingartenstraße 7, 6380 Bad Homburg 6, Tel. (0 61 72) 4 94 04
- WIECHERT, Horst, Dr. rer. nat., Akad. Direktor, *Experimentalphysik*, Tel. 39-25 92, Bau 2/412, 01-328. Privat: Rosmerthstraße 54, 6500 Mainz 21, Tel. 47 34 17

Lehrbeauftragte und nichtbedienstete Lehrkräfte

Honorarprofessoren

- SCHRÖDER, Hubert, Dr. rer. nat., *Experimentalphysik*. Privat: Diefenbachstraße 23, 8000 München 71
- STRAUBEL, Harald, Dr. phil. nat., Wiss. Mitarbeiter am Batelle-Institut Frankfurt, *Spektroskopie aller Wellenlängen und Festkörperphysik*. Privat: Bergweg 7, 8973 Vorderhindelang, Tel. (0 83 24) 5 14
- WÄFFLER, Hermann, Dr. rer. nat., Wiss. Mitglied am Max-Planck-Institut für Chemie (Otto-Hahn-Institut), *Atomphysik* (emeritiert). Privat: Ch-5200 Windisch (AG), Mülligerstraße 16

Lehrbeauftragter

- EMMRICH, Peter, Ltd. Regierungsdirektor, *Wetterbesprechung und Synoptik*, Tel. (069) 8 06 26 00, Deutscher Wetterdienst, Kaiserstraße 42, 6050 Offenbach

Nichtbedienstete Professoren und Privatdozenten

- BEGEMANN, Friedrich, Dr. phil. nat., Wiss. Mitglied und Direktor am Max-Planck-Institut für Chemie (Otto-Hahn-Institut), *Experimentalphysik*, Tel. 16-2 45, Max-Planck-Institut für Chemie. Privat: Fontanestraße 17, 6500 Mainz 31, Tel. 7 11 05
- FEILE, Rudolf, Dr. rer. nat., *Experimentalphysik*, Tel. 39-36 38, Bau 2/412, 01-423. Privat: Welheimerweg 3, 6521 Bechtheim, Tel. (0 62 42) 36 38
- KNOLL, Wolfgang, Dr. rer. nat., Wiss. Mitglied und Direktor am Max-Planck-Institut für Polymerforschung, *Experimentalphysik*, Tel. 3 79-160, Max-Planck-Institut für Polymerforschung/2-407. Privat: Elsa-Brandström-Straße 18d, 55124 Mainz, Tel. 68 76 62
- KRAUSE, Dieter, Dr. rer. nat., Schott Glaswerke, *Experimentalphysik*. Privat: Hatzenbergstraße 10, 6500 Mainz

MARX, Helmut, Dr. rer. nat., Externer Mitarbeiter des Instituts für Physik, *Theoretische Physik*. Privat: Helgebachstraße 53, 6330 Wetzlar

NIELABA, Peter, Dr. rer. nat., *Theoretische Physik*, Tel. 39-36 43, Bau 2/412, 01-325. Privat: Nahe-Str. 2, 6500 Mainz

ROECKL, Ernst, Dr. rer. nat. habil., Wiss. Mitarbeiter des GSI Darmstadt, Tel. (0 61 51) 3 59 43, GSI Darmstadt. Privat: Mittermayerweg 31, 6100 Darmstadt, Tel. (0 61 51) 7 53 28

VILGIS, Thomas A., Dr. rer. nat.; Wiss. Mitarbeiter am Max-Planck-Institut für Polymerforschung, *Theoretische Physik*, Tel. 3 79-1 43, Max-Planck-Institut für Poly-

merforschung/2-108. Privat: Lion-Feuchtwanger Str. 89, 55129 Mainz

WÄNKE, Heinrich, Dr. phil., Wiss. Mitglied und Direktor am Max-Planck-Institut für Chemie (Otto-Hahn-Institut), *Experimentalphysik*, Tel. 16-2 30, Max-Planck-Institut für Chemie (Otto-Hahn-Institut). Privat: Pfälzerwaldstraße 1, 6500 Mainz 42, Tel. 8 11 96

ZIEGLER, Bernhard, Dr. rer. nat., Max-Planck-Institut für Chemie (Otto-Hahn-Institut), *Kernphysik*, Tel. 16-3 03, Max-Planck-Institut für Chemie, Kernphysikalische Arbeitsgruppe. Privat: Südring 130, 6500 Mainz 22, Tel. 3 44 53

Lehrveranstaltungen

- Einführungsveranstaltung für Studienanfänger, Fach- und Hochschulwechsler in Physik und Meteorologie
Th. Walcher
Di, 19. Oktober 1993, 11-13 Hs 20

Hinweis: Qualifizierte Doktoranden der Physik können an den Graduiertenkollegs »Kreisläufe, Austauschprozesse und Wirkungen von Stoffen in der Umwelt« (s. S. 103), »Elementarteilchenphysik bei middle-

ren und hohen Energien« (s. S. 104) und »Physik und Chemie supramolekularer Systeme« (s. S. 104) teilnehmen.

Schwierigkeitscharakterisierung:

- (A) = 1. bis 3. Semester
(M) = 3. bis 5. Semester
(F) = 5. Semester und höher

Physik

- Gemeinsames Physikalisches Kolloquium der Universität und des Max-Planck-Instituts für Chemie (M,F) 2-std.
Sämtliche Hochschullehrer der Physik
Di 17-19 Hs Inst. f. Kernphysik

Vorkurs

- Mathematik für Studienanfänger zur Vorbereitung auf die Vorlesungen Physik I sowie Experimentalphysik für Naturwissenschaftler I 2 Wo., ganztägig
E. O. Alt

11.10. bis 22.10.93 Hs 20
Beginn: 11. Oktober 1993, 9 Uhr c.t.

I. Vorlesungen im Grundstudium:

- 001 Physik I (mit Experimenten) (A) 4-std.
Th. Walcher
Mi, Do 10-12 Hs 20
- 002 Übungen zur Physik I (A) 2-std.
Th. Walcher mit Assistenten
Z. u. O. n. V

- 003 Tutorium zur Physik I (A) 2-std.
*Th. Walcher mit
Hochschullehrern der Physik*
Z. u. O. n. V.
- 004 Experimentalphysik für Naturwissen-
schaftler I (A) 4-std.
H.G. Andresen
Di, Do 8-10 Hs 20
- 005 Übungen zur Experimentalphysik für
Naturwissenschaftler I (A) 2-std.
H.G. Andresen mit Assistenten
Z. u. O. n. V.
- 006 Physik für Mediziner und Pharmazeu-
ten (A) 3-std.
G. Schönhense
Mo 11-13, Fr 12-13 Hs 20
- 007 Theoretische Physik II (Allgemeine
Mechanik) (M) 4-std.
R. Brockmann
Mo, Mi 10-12 Hs N1
- 008 Übungen zur Theoretischen Physik II
(M) 3-std.
R. Brockmann mit Assistenten
Z. u. O. n. V.
- 009 Physik III (Quantenphysik)
(A, M) 4-std.
R. Neuhausen
Di, Do 10-12 Hs Inst. f. Kernphysik
- 010 Übungen zur Physik III (A, M) 2-std.
R. Neuhausen mit Assistenten
Z. u. O. n. V.
- 011 Theoretische Physik III (Quantenme-
chanik) (M) (auch für Lehramtskandi-
daten) * 4-std.
E. Trübenbacher
Mi, Fr 10-12
Lorentzraum (Bau 2412, R 05-127)
- 012 Übungen zur Theoretischen Physik III
(M) 3-std.
E. Trübenbacher mit Assistenten
Z. u. O. n. V.

II. Vorlesungen im Hauptstudium:*I. Kursvorlesungen*

- 101 Theoretische Physik IV (Elektrodyna-
mik und klassische Feldtheorie
(M, F) 4-std.
H. Arenhövel
Mo, Mi 10-12 Hs N2
- 102 Übungen zur Theoretischen Physik IV
(M, F) 3-std.
H. Arenhövel mit Assistenten
Z. u. O. n. V.
- 103 Elektrodynamik für Lehramtskandi-
daten (M) 4-std.
P. Beckmann
Mo, Mi 10-12 Minkowski-Raum
(Bau 2412, R 05-119)
- 104 Übungen zur Elektrodynamik für Lehr-
amtskandidaten (M) 3-std.
P. Beckmann mit Assistenten
Z. u. O. n. V.
- 105 Theoretische Physik VI (F) (Höhere
Quantenmechanik und Quantenelek-
trodynamik) 4-std.
R. Schilling
Di, Mi 10-12 O. n. V.
- 106 Übungen zur Theoretischen Physik VI
(F) 3-std.
R. Schilling mit Assistenten
Z. u. O. n. V.
- 107 Physik V (Atomphysik) (F) 4-std.
R. Neugart
Di, Do 10-12 O. n. V.
- 108 Übungen zur Physik V (F) 2-std.
R. Neugart mit Assistenten
Z. u. O. n. V.
- 109 Theoretische Grundlagen der Meßtech-
nik (M, F) 3-std.
E. Reichert
Mo 12-13, Mi 8-10 O. n. V.
- 110 Übungen zu Theoretische Grundlagen
der Meßtechnik (M, F) 1-std.
E. Reichert mit Assistenten
Z. u. O. n. V.

2. Spezialvorlesungen

- 111 Laserspektroskopie (wahlpflichtfachfähig) (M, F) 3-std.
E. W. Otten
Mo 8-10, Mi 12-13 O. n. V.
- 112 Übungen zur Laserspektroskopie (M, F) 1-std.
E. W. Otten mit Assistenten
Z. u. O. n. V.
- 113 Meßmethoden der Physik (wahlpflichtfachfähig) (M, F) 3-std.
F. Klein
Mo 8-10, Mi 12-13
Hs Inst. f. Kernphysik
- 114 Übungen zu Meßmethoden der Physik (M, F) 1-std.
F. Klein mit Assistenten
Z. u. O. n. V.
- 115 Physik der Elementarteilchen (wahlpflichtfachfähig) (F) 4-std.
K. Kleinknecht
Di, Do 8-10 O. n. V.
- 116 Übungen zur Physik der Elementarteilchen (F) 2-std.
K. Kleinknecht mit Assistenten
Z. u. O. n. V.
- 117 Ausgewählte Kapitel der Festkörperphysik (wahlpflichtfachfähig) (M, F) 3-std.
K. Schätzel
Mo 8-10, Mi 12-13 O. n. V.
- 118 Übungen zu Ausgewählte Kapitel der Festkörperphysik 1-std.
K. Schätzel mit Assistenten
Z. u. O. n. V.
- 119 Ausgewählte Kapitel der Kernphysik (F) (wahlpflichtfachfähig) 3-std.
J. Arends
Di 8-10, Do 12-13
Hs Inst. f. Kernphysik
- 120 Übungen zu Ausgewählte Kapitel der Kernphysik (F) 1-std.
J. Arends mit Assistenten
Z. u. O. n. V.
- 121 Gruppentheorie in der Teilchenphysik (F) (wahlpflichtfachfähig) 3-std.
J. Körner
Di 8-10, Do 8-9 O. n. V.
- 122 Übungen zur Gruppentheorie in der Teilchenphysik (F) 1-std.
J. Körner mit Assistenten
Z. u. O. n. V.
- 123 Allgemeine Relativitätstheorie (F) (wahlpflichtfachfähig) 3-std.
M. Kretzschmar
Di 8-10, Do 8-9 Minkowski-Raum
(Bau 2412, R 05-119)
- 124 Begleitseminar über die differentialgeometrischen Grundlagen der allgemeinen Relativitätstheorie (F) 1-std.
M. Kretzschmar mit O. Roll
Do 9-10 Minkowski-Raum
(Bau 2412, R 05-119)
- 125 Theoretische Festkörperphysik II (F) (wahlpflichtfachfähig) 3-std.
K. Binder
Z. n. V. Galilei-Raum
(Bau 2413, R 01-128)
- 126 Übungen zur Theoretischen Festkörperphysik II (F) 1-std.
K. Binder mit Assistenten
Z. u. O. n. V.
- 127 Theoretische Polymerphysik I (F) (wahlpflichtfachfähig) 3-std.
T.A. Vilgis
Z. u. O. n. V.
- 128 Übungen zur Theoretischen Polymerphysik I (F) 1-std.
T.A. Vilgis mit Assistenten
Z. u. O. n. V.
- 129 Chirale Symmetrie der starken Wechselwirkung (F) (wahlpflichtfachfähig) 3-std.
D. Drechsel
Z. u. O. n. V.
- 130 Übungen zur Chiralen Symmetrie der starken Wechselwirkung (F) 1-std.
D. Drechsel mit Assistenten
Z. u. O. n. V.

- 131 Eichtheorien der fundamentalen Wechselwirkungen (F) (wahlpflichtfachfähig) 3-std.
F. Scheck
Z.u.O.n.V.
- 132 Übungen zu Eichtheorien der fundamentalen Wechselwirkungen (F) 1-std.
F. Scheck mit Assistenten
Z. u. O. n. V.
- 133 Elementarteilchentheorie II (F) (wahlpflichtfachfähig) 3-std.
N. Papadopoulos
Z. u. O. n. V.
- 134 Übungen zur Elementarteilchentheorie II (F) 1-std.
N. Papadopoulos mit Assistenten
Z. u. O. n. V.
- 135 Elektroschwache Wechselwirkungen (F) (Graduiertenkolleg) 4-std.
H.-G. Sander, K. Schilcher
Z. u. O. n. V.
- 136 Übungen zur Elektroschwachen Wechselwirkung (F) (Graduiertenkolleg) 2-std.
H.-G. Sander, K. Schilcher
Z. u. O. n. V.
- 137 Theorie der Phasenübergänge (F) 2-std.
R. Hilfer
Z. u. O. n. V.
- 138 Exakt lösbare Modelle der statistischen Physik (F) 2-std.
P. Nielaba
Z. u. O. n. V.
- 139 Eichinvarianz in der Quantenfeldtheorie (F) 2-std.
M. Lavelle
Z. u. O. n. V.
- 140 Photochemische und klimatische Prozesse in der Atmosphäre und deren Störungen d. menschliche Aktivitäten (M) 3-std.
P. J. Crutzen
Do 9-12 SR MPI für Chemie
- 141 Modell-Membranen: von der Biophysik zu den Materialwissenschaften (M, F) 2-std.
W. Knoll
Z. u. O. n. V.
- 142 Polymerphysik für Fortgeschrittene II (F) 2-std.
B. Ewen, H. W. Spiess, G. Wegener
Mi 9-11 Hs MPI f. Polymerforschung
- ### III. Seminare
- 201 Begleitseminar zum physikalischen Praktikum für Mediziner und Pharmazeuten (A) 2-std.
G. Schönhense mit H. Wiechert und Assistenten
Kurs A: Mi 14-16 GrHs d. Chemie
Kurs B: Di 14-16 GrHs d. Chemie
- 202 Seminar zum Praktikum für Lehramtskandidaten (M) 2-std.
H.-G. Sander
Mi 14-16 (Bau 2413, R 00-421)
- 203 Fachdidaktisches Sem.: Der Physikunterricht in der Sekundarstufe I (M) 2-std.
N.N.
Do 16-18 (Bau 2413, R 00-421)
- 204 Seminar über Physik der kondensierten Materie (F) 2-std.
K. Binder, G. Schönhense
Mo 15.30-17 Hs 21
- 205 Seminar über aktuelle Fragen der Physik: Spurenanalyse und Fallenphysik (F) 1-std.
H.J. Kluge mit G. Bollen und K. Wendt
14-tägl.: Do 17-19 Lorentz-Raum
(Bau 2412, R 05-127)

- 206 Seminar über experimentelle Atom- und Kernphysik (F) 2-std.
H. Backe, G. Huber, H. J. Kluge, E. W. Otten mit K. Wendt
 Mi 15-17 Lorentz-Raum
 (Bau 2412, R 05-127)
- 207 Seminar über spezielle Probleme der Mittelenergiephysik (F) 2-std.
J. Arends gemeinsam mit: H. G. Andresen, J. Arenhövel, R. Brockmann, D. Drechsel, J. Friedrich, D. v. Harrach, R. Neuhausen, Th. Walcher
 Mo 17-19 Hs Inst. f. Kernphysik
- 208 Seminar über spezielle Fragen der Festkörper- und Grenzflächenphysik (F) 2-std.
G. Schönhense mit H. Wiechert
 Di 8.30-10 (Bau 2413, R 01-525)
- 209 Seminar über Probleme und Methoden der atomaren Stoßprozesse (F) 2-std.
E. Reichert
 Z. u. O. n. V.
- 210 Seminar über spezielle Fragen der Ionenspektroskopie (F) 2-std.
G. Werth
 Mi 12.30-14 (Bau 2412, R 04-631)
- 211 Seminar über spezielle Fragen der Atom- und Elementarteilchenphysik (F) 1-std.
K. Kleinknecht, E. Klempt, H.-G. Sander, G. Werth
 14-tägl.: Do 17-19 Minkowski-Raum
 (Bau 2412, R 05-119)
- 212 Arbeitsgruppenseminar über aktuelle Fragen der nicht-linearen Dynamik (F) 2-std.
P. Beckmann
 Di 10-12 O. n. V.
- 213 Arbeitskreissemnar über die Theorie der kondensierten Materie (F) 2-std.
K. Binder, P. Nielaba, R. Schilling, J.D. Reger mit: R. Hilfer
 Di 13 s.t.-14.30 Galilei-Raum
 (Bau 2413, R 01-128)
- 214 Seminar zur theoretischen Physik für Fortgeschrittene (F) 2-std.
D. Drechsel mit L. Tiator
 Z. u. O. n. V.
- 215 Theoretisch-Kernphysikalisches Seminar (F) 2-std.
H. Arenhövel, R. Brockmann, D. Drechsel
 Z. u. O. n. V.
- 216 Arbeitsgruppenseminar über Fragen der Theoretischen Elementarteilchenphysik (F) 2-std.
E. O. Alt, J. Körner, M. Kretzschmar, N. Papadopoulos, F. Scheck, K. Schilcher, E. Trübenbacher
 Di 14-16 Minkowski-Raum
 (Bau 2412, R 05-119)
- 217 Kolloquium über Teilchen- und Mittelenergiephysik (F) 2-std.
N. Papadopoulos gemeinsam mit: E. O. Alt, H. Arenhövel, R. Brockmann, D. Drechsel, D. v. Harrach, K. Kleinknecht, E. Klempt, J. Körner, M. Kretzschmar, H.-G. Sander, F. Scheck, K. Schilcher, Th. Walcher
 Mi 14-16 Minkowski-Raum
 (Bau 2412, R 05-119)
- 218 Seminar über ausgewählte Themen der Polymerphysik (F) 2-std.
B. Ewen, E. W. Fischer, F. Kremer, T.A. Vilgis
 Mo 14.30-16
 Hs MPI f. Polymerforschung
- 219 Kolloquium über aktuelle Probleme der Polymerforschung (F) 1-std.
B. Ewen, E. W. Fischer, K. Müllen, F. Kremer, H.W. Spiess, T.A. Vilgis, G. Wegener
 14-tägl.: Mo 17-19 Hs 21

220 Seminar zum Praktikum für Fortgeschrittene (F) 2-std.
H. Blümer, D. v. Harrach,
E. Offermann, G. Werth
 Mo, Di 14-16 Inst. f. Kernphysik,
 Inst. f. Physik, O. n. V.

IV. Praktika

- 221 Physikalisches Praktikum für Naturwissenschaftler I und II (A) 3-std.
G. Huber mit N.N. und Assistenten
 Kurs I: Mo 14-18
 Kurs II: Fr 8.30-12
 Kurs III: Fr 14-18
 Bau 2413, Praktikumsräume
- 222 Physikalisches Praktikum für Mediziner und Pharmazeuten (A) 3-std.
G. Schönhense mit
H. Wiechert und Assistenten
 Kurs I: Mi 9-12
 Kurs II: Mi 16-18
 Kurs III: Do 9-12
 Bau 2413, Praktikumsräume
- 223 Physikalisches Praktikum für Lehramtskandidaten (M) ganztägig
N.N.
 Fr 9-17 (Bau 2413, R 00-421)

224 Physikalisches Praktikum für Fortgeschrittene I und II (F) mit Seminar (siehe Seminarankündigungen) 8-std.
D. v. Harrach, G. Werth
 Fr 9-17 Inst. f. Kernphysik,
 Inst. f. Physik

Anleitungen zu wissenschaftlichen Arbeiten

- kündigt jeder der folgenden Dozenten an:
 E. O. Alt, H. G. Andresen, J. Arends,
 H. Arenhövel, H. Backe, P. Beckmann,
 F. Begemann, K. Binder,
 R. Brockmann, D. Drechsel,
 E. W. Fischer, J. Friedrich,
 D. v. Harrach, G. Huber,
 K. Kleinknecht, E. Klempt,
 H. J. Kluge, W. Knoll, J. Körner,
 D. Krause, M. Kretzschmar,
 R. Neugart, R. Neuhausen, P. Nielaba,
 N. Papadopoulos, E. W. Otten,
 J.D. Reger, E. Reichert, E. Roeckl,
 H.-G. Sander, F. Scheck, K. Schilcher,
 R. Schilling, G. Schönhense,
 E. Trübenbacher, T.A. Vilgis,
 H. Wänke, Th. Walcher, G. Werth.

Meteorologie

- Vorbesprechung mit Festlegung der Zeiten für die Lehrveranstaltungen
 Di, 26.10.1993, 14.30 Uhr
 SR Institut 537/536

Vorlesungen

- 301 Einführung in die Meteorologie I (A) A:
 Allgemeine Meteorologie 3-std.
R. Jaenicke
 Mo 12-13, Di 10-12 SR Institut 537
- 302 Einführung in die Meteorologie I (A) B:
 Klimatologie 1-std.
R. Jaenicke
 Do 12-13 SR Institut 537

- 303 Experimentelle Meteorologie II (A,M)
 Meteorologische Optik, Fernerkundung 2-std.
R. Jaenicke
 Z. n. V. SR Institut
- 304 Experimentelle Hilfsmittel II (M,F) 3-std.
R. Jaenicke mit L. Schütz
 Z. n. V. Prakt. Raum 532
- 305 Atmosphärische Strömungen I (Kinematik, Dynamik, Lineare Wellentheorie) (M) 3-std.
A. Bott
 Z. n. V. SR Institut

- 306 Übungen zu Atmosphärische Strömungen I (M) 2-std.
A. Bott mit W.-G. Panhans
 Z. n. V. SR Institut
- 307 Theoretische Meteorologie I (M) Thermodynamik, Statik der Atmosphäre 3-std.
T. Trautmann
 Z. n. V. SR Institut
- 308 Übungen zur Theoretischen Meteorologie I (M) 2-std.
T. Trautmann mit W.-G. Panhans
 Z. n. V. SR Institut
- 309 Theoretische Meteorologie III (F) Strahlungstransport in der Atmosphäre 3-std.
W. Zdunkowski
 Z. n. V. SR Institut
- 310 Übungen zur Theoretischen Meteorologie III (F) 2-std.
W. Zdunkowski mit J. Siebert
 Z. n. V. SR Institut
- 311 Allgemeine Zirkulation (F) 3-std.
W. Zdunkowski
 Z. n. V. SR Institut
- 312 Einführung in die Radarmeteorologie (M,F) 2-std.
S. K. Mitra
 Z. n. V. SR Institut
- 313 Experimentelle Meteorologie II (M,F) (Wolkenmikrophysik) 2-std.
H. R. Pruppacher
 Z. n. V. SR Institut
- 314 Übungen zur Experimentellen Meteorologie II (M,F) 2-std.
A. Flossmann
 Z. n. V. SR Institut
- 315 Wetterbesprechung (A) 1-std.
P. Emmrich
 Mi 12-13 SR Institut 537
- 316 Synoptik II (F) 2-std.
P. Emmrich
 Mi 9-11 SR Institut 537
- 317 Übungen zur Synoptik II (F) 1-std.
P. Emmrich
 Mi 11-12 SR Institut 537
- 318 Atmosphärische Strömungen III (F) (Ausbreitungsvorgänge) 3-std.
G. Zimmermann
 Z. n. V. SR Institut
- 319 Dynamische Systeme (F) 2-std.
G. Zimmermann
 Z. n. V. SR Institut
- 320 Numerische Hilfsmittel I (M,F) 2-std.
G. Zimmermann mit P. Bress
 Z. n. V. SR Institut

Seminare

- 321 Meteorologisches Seminar (M,F) 2-std.
alle Dozenten des Instituts
 Mo 14.30-16 SR Institut 536/537
- 322 Seminar des Sonderforschungsbereiches 233 »Dynamik und Chemie der Hydrometeore« 1-std.
alle Mitglieder des SFB 233
 Do 15-16 SR Institut 536/537
- 323 Seminar des Graduiertenkollegs: »Kreisläufe, Austauschprozesse und Wirkungen von Stoffen in der Umwelt« 1-std.
R. Jaenicke, H. R. Pruppacher, W. Zdunkowski u. andere Dozenten
 Z. u. O. n. V.

Kolloquium

- 324 Meteorologisches Kolloquium (M,F) gemeinsam mit Darmstadt, Frankfurt und dem MPI für Chemie Mainz (Publice) 2-std.
alle Dozenten des Instituts
 Do 17-19 SR Institut 536/537

Praktikum

- 325 Praktikum II (F)
R. Jaenicke, H. R. Pruppacher, G. Zimmermann und Mitarbeiter
 Z.n.V.

Anleitungen zu wissenschaftlichen Arbeiten

R. Jaenicke, H. R. Pruppacher,
W. Zdunkowski, G. Zimmermann

- kündigt jeder der folgenden Dozenten an:

Vorlesungen und Veranstaltungen anderer Fachbereiche für Studenten des Fachbereichs Physik:

- | | |
|---|---|
| ▪ Chemie für Physiker I (A) 2-std.
<i>H. Denschlag</i>
Di 10-12 Gr Hs d. Chemie | ▪ Gruppen in der mathematischen Physik I (M) 4-std.
<i>K. H. Goldhorn</i>
Di, Do 8-10 (Bau 2412, R 05-514) |
| ▪ Übungen zur Chemie für Physiker I (A) 1-std.
<i>H. Denschlag mit Assistenten</i>
Z. u. O. n. V. | ▪ Übungen zu Gruppen in der mathematischen Physik I (M) 2-std.
<i>K. H. Goldhorn mit Assistenten</i>
Z. u. O. n. V. |
| ▪ Mathematik für Physiker I (A) 4-std.
<i>K. J. Scheiba</i>
Di, Do 8-10 HS N2 | ▪ Differentialgeometrie für Physiker I (M) 2-std.
<i>K. H. Goldhorn</i>
Mi 14-16 (Bau 2412, R 05-514) |
| ▪ Übungen zur Mathematik für Physiker I (A) 4-std.
<i>K. J. Scheiba mit Assistenten</i>
Z. u. O. n. V. | ▪ Übungen zur Differentialgeometrie für Physiker I (M) 1-std.
<i>K. H. Goldhorn mit Assistenten</i>
Z. u. O. n. V. |
| ▪ Mathematik für Physiker III (M) 4-std.
<i>K. H. Goldhorn</i>
Mo, Mi 8-10 Hs N2 | ▪ Biophysik I (Strukturbestimmung von Biomolekülen) 3-std.
<i>F. Parak</i>
Mi, Do 13 s.t.-14.15 SR 11,
Inst. f. Zoologie |
| ▪ Übungen zur Mathematik für Physiker III (M) 4-std.
<i>K. H. Goldhorn mit Assistenten</i>
Z. u. O. n. V. | |

Fachbereich 19: Chemie und Pharmazie

- Postanschrift:
Fachbereich Chemie und Pharmazie,
55099 Mainz, Fax 39-35 21
- Besucheranschrift:
Becherweg 14
- Dekan:
Univ.-Prof. Dr. Jens Volker KRATZ
- Prodekan:
Univ.-Prof. Dr. Horst KUNZ
- Dekanat:
Akad. Direktor Dr. Herbert DIETZ,
Zi. 01-127, Tel. 39-59 96,
Helga STOCK, Bärbel LEGLER,
Zi. 01-113, Tel. 39-22 73/53 50,
Sprechzeiten Mo-Do 9-12
- Lehrlaboratorium für Chemielaboranten:
Welderweg 27 (SB I)
Leiter: Dr. B. LEHNEN, Tel. 39-26 10

Informationen für Studierende

Studienfächer- und Abschlußmöglichkeiten

- Chemie:
Diplom; Promotion, die eine Abschlußprüfung voraussetzt; Staatsprüfung für das Lehramt an Gymnasien.
- Pharmazie:
Staatsexamen; Promotion, die eine Abschlußprüfung voraussetzt.
Zulassungsbeschränkung:
Bewerbungen für Studienanfänger über die ZVS, Sonnenstraße 171, 44128 Dortmund (Allgemeines Auswahlverfahren).

Einführungsveranstaltungen für Studienanfänger, Fach- und Hochschulortwechsler

- Chemie:
 - Studiengang Diplom und Lehramt:
Mittwoch, 20. Oktober 1993, 9-11, Hs 22
 - Studiengang Lehramt (zusätzlich):
Mittwoch, 20. Oktober 1993, 14-15,
SR SB I (Becherweg 36)
 Für Studienanfänger ist der Besuch beider Veranstaltungen verpflichtend.
- Pharmazie:
Montag, 25. Oktober 1993, 11-13,
SR Pharmazie

Studienfachberatung

Chemie

- Dr. H. DIETZ, Becherweg 14,
Zi. 01 127, Tel. 39-59 96
- in der vorlesungsfreien Zeit vom 30. August bis zum 15. Oktober 1993: n. tel. V.
 - in der Studieneinführungswoche vom 18. bis zum 22. Oktober 1993: Mo-Mi 9-12
 - in der Vorlesungszeit vom 25. Oktober 1993 bis zum 19. Februar 1994:
Mo, Mi 15-17
 - in der vorlesungsfreien Zeit vom 28. März bis zum 08. April 1994: n. tel. V.

Pharmazie

- Dr. J. STRATMANN, Staudingerweg 5, Zi. 01-112, Tel. 39-43 39
- in der vorlesungsfreien Zeit vom 30. August bis zum 15. Oktober 1993: n. tel. V.
 - in der Studieneinführungswoche vom 18. bis zum 22. Oktober 1993:
Mi 14-16, R 01-112
 - in der Vorlesungszeit vom 25. Oktober 1993 bis zum 19. Februar 1994:
n. tel. V., R 01-112
 - in der vorlesungsfreien Zeit vom 28. März bis zum 08. April 1994: n. tel. V.

Vertrauensdozenten für ausländische Studierende

- Chemie: Univ.-Prof. Dr. rer. nat. Johannes Otto DENSCHLAG, Institut für Kernchemie, Fritz-Straßmann-Weg 2, Anmeldung an der Pforte des Instituts, Tel. 39-58 81, Sprechzeiten n. tel. V.
- Pharmazie: Univ.-Prof. Dr. rer. nat. Friedrich MOLL, Institut für Pharmazie, Staudingerweg 5, Zi. 02-161 od. 03-174, Tel. 39-43 19/57 46, Sprechzeiten n. V.

Studien-, Prüfungs- und Promotionsordnungen

Chemie

Lehramt an Gymnasien:

Die Studienordnung für das Studium des Faches Chemie im Studiengang Lehramt an Gymnasien an der Johannes Gutenberg-Universität Mainz ist in der Abteilung für Lehramtskandidaten der Chemie, Becherweg 34 (SB I) erhältlich. Dort sind ebenfalls erhältlich:

Die Ordnung für die Zwischenprüfung des Faches Chemie im Studiengang Lehramt an Gymnasien an der Johannes Gutenberg-Universität Mainz (Prüfungsausschußvorsitzender: Univ.-Prof. H. SINGER), sowie die Landesverordnung über die Erste Staatsprüfung an Gymnasien.

- Prüfungsausschuß: s. S. 76

Diplom:

Die Studienordnung für den Diplomstudiengang Chemie an der Johannes Gutenberg-Universität Mainz ist im Dekanat erhältlich. Dort ist ebenfalls die Ordnung für die Diplomprüfung für Chemie an der Johannes Gutenberg-Universität erhältlich.

- Prüfungsausschuß: Univ.-Prof. Dr. H. SILLESCU, Institut für Physikalische Chemie. Geschäftsstelle: Institut für Physikalische Chemie, Welderweg 11-15, Sekretariat: Univ.-Prof. LIPTAY, Tel. 39-32 80

Promotion:

Die Promotionsordnung der Fachbereiche 17 Mathematik, 18 Physik, 19 Chemie und Pharmazie, 21 Biologie, 22 Geowissenschaften der Johannes Gutenberg-Universität Mainz ist im Dekanat erhältlich.

Pharmazie

Staatsexamen:

Die Prüfungs-/Approbationsordnung für Apotheker ist vom Deutschen Apotheker-Verlag, Postfach 40, 7000 Stuttgart 1, zu beziehen.

- Prüfungsausschuß: s. S. 76
- Vorsitzender der Prüfungskommission für den Zweiten Prüfungsabschnitt der Pharmazeutischen Prüfung: Univ.-Prof. Dr. U. PINDUR, Vertreter: Univ.-Prof. Dr. G. DANNHARDT, Univ.-Prof. Dr. H. KILBINGER; Univ.-Prof. Dr. F. MOLL, Univ.-Prof. Dr. J. STÖCKIGT
- Vorsitzender der Prüfungskommission für den Dritten Prüfungsabschnitt der Pharmazeutischen Prüfung: Ltd. Min.-Rat Dr. W. FRESENIUS

Promotion:

Die Promotionsordnung der Fachbereiche 17 Mathematik, 18 Physik, 19 Chemie und Pharmazie, 21 Biologie, 22 Geowissenschaften der Johannes Gutenberg-Universität Mainz ist im Dekanat erhältlich.

Anschrift der Fachschaften

- Chemie: Welderweg 11, Zi. 01-172; Tel. 39-41 48, Sprechzeiten Mo-Do 12-13
- Pharmazie: Staudingerweg 5, R 00-131, Tel. 39-52 01

Hinweis für Studienanfänger

Der Diplomstudiengang und der Lehramtsstudiengang können nur zum Wintersemester begonnen werden, da im Sommersemester keine Lehrveranstaltungen für Studienanfänger angeboten werden.

Wissenschaftliche Einrichtungen

Wissenschaftliche Einrichtungen mit eigener Leitung und eigener Verwaltung

Institut für Anorganische Chemie und Analytische Chemie

- Besucheranschrift:
Becherweg 24, Fax 39-53 80
- Geschäftsführender Leiter:
Univ.-Prof. Dr. G. Gattow, Tel. 39-58 76
- Zentrale Verwaltung:
Ulrike Noe, Tel. 39-22 84; Fax 39-53 80
- Universitätsprofessoren: Dr. rer. nat., Dr. h. c., Dr. h. c. K. Beyermann, Tel. 39-37 37, Sekretariat: Carin Schmidt, Tel. 39-58 97; Dr. G. Gattow, Tel. 39-58 76, Sekretariat: Gisela Lenz, Tel. 39-53 33/2284; Dr. P. Gütllich, Tel. 39-23 73, Sekretariat: Gabriele Lehr, Tel. 39-23 73, Fax 39-29 90, Dr. R. Neeb, Tel. 39-58 82, Dr. H. Singer, Tel. 39-57 16, Dr. K. Unger, Tel. 39-57 45; Fax 39-27 10
- Hochschuldozenten auf Lebenszeit:
Prof. Dr. W. Baumann, Tel. 39-27 27/58 97, Prof. Dr. M. Dräger, Tel. 39-57 57
- Wiss. Assistenten:
Dr. F. Schüth, Tel. 39-58 77, Dr. F. Tuzek, Tel. 39-44 19, Dr. U. Pfeifer, Tel. 39-53 65
- Wiss. Mitarbeiter:
R. Althoff, M. Beuss, M. Beuter, Th. Buchen, M. Charissé, S. Deisenroth, D. Demuth, Dr. J. Dietz, T. Dingeldein, Dr. J. Ensling, W. Finckh, A. Hassanein, H. Holt-hues, Dr. G. Kiel, U. Kolb, H. Kroder, A. Lindner, W. Manz, Dr. B. Mathiasch, H. Romstedt, Dr. D. Saur, G. Schmitt, C. Schneider, C. Setzer, Dr. H. Spiering, J. Straßburger, A. Vef
- Bibliothek der Institute für Anorganische Chemie und Analytische Chemie, Kern-chemie und Organische Chemie: Bau M-Haupt, Mo-Fr 8-18

Institut für Kernchemie

- Besucheranschrift:
Fritz-Straßmann-Weg 2, Fax 39-52 53
- Geschäftsführender Leiter:
Univ.-Prof. Dr. G. Herrmann, Tel. 39-58 52
- Sekretariat: Petra Sach, Tel. 39-53 21, Waltraud Gutweniger, Tel. 39-58 83, Eva-Maria Werner, Tel. 39-58 79
- Universitätsprofessoren:
Dr. J. O. Denschlag, Tel. 39-58 81, Dr. G. Herrmann, Tel. 39-58 52, Dr. J. V. Kratz, Tel. 39-57 04
- Hochschuldozent auf Lebenszeit:
Prof. Dr. K.-L. Kratz, Tel. 39-58 92
- Wiss. Assistent:
Dr. K. Lützenkirchen, Tel. 39-53 13
- Wiss. Mitarbeiter:
T. Aumann, Tel. 39-53 18, H.-U. Becker, Tel. 39-53 17, Dr. G. Buchert, Tel. 39-53 02, Dr. K. Eberhardt, Tel. 39-58 46, St. Köhler, Tel. 39-58 78, Ch. Marquardt, Tel. 39-53 15, F. Schäfer, Tel. 39-53 25, H. Sohn, Tel. 39-53 25, Dr. N. Trautmann, Tel. 39-58 47, Dr. M. Weber, Tel. 39-52 50, Dr. N. Wiehl, Tel. 39-53 17
- Bibliothek: s. unter Institut für Anorgani-sche Chemie und Analytische Chemie

Institut für Organische Chemie

- Besucheranschrift:
Becherweg 18-22, Fax 39-53 96
- Geschäftsführender Leiter:
Univ.-Prof. Dr. H. Meier, Tel. 39-26 05
- Zentrale Verwaltung: Annemarie Vogel, Bau M-Ost/00 232, Tel. 39-22 87
- Universitätsprofessoren:
Dr. E. Geyer, Tel. 39-23 72, Dr. L. Horner(emeritiert), Tel. 39-22 72, Dr. H. Kunz, Tel. 39-23 34, Fax 39-47 86,

Sekretariat: Renate Schrohe, Renate Michaelis, Bau K/00 144, Tel. 39-22 72, 39-23 34, Dr. H. Meier, Tel. 39-26 05, Sekretariat: Annelie Dryburgh, Bau M-Ost/00 214, Tel. 39-26 05,

Dr. K. Müllen (beurlaubt), Tel. 39-53 75, Dr. H. Ringsdorf, Tel. 39-24 02, Fax 39-31 45, Sekretariat: Heidrun Neuhäuser, Ursel Grunwald, Bau M-Ost/00 217, Tel. 39-24 02,

Dr. R. C. Schulz (emeritiert), Tel. 39-23 55, Dr. R. Stadler, Tel. 39-58 73, Fax 39-47 78, Sekretariat: Hannelore Lhotzky, Birgitta Karstadt, Bau M-Ost/00 213, Tel. 39-23 55, 39-58 73,

Dr. W. Vogt, Tel. 39-23 56,

Dr. R. Zentel, Bau M-Ost/01 211, Tel. 39-52 05, Fax 39-54 23

▪ **Wiss. Mitarbeiter:**

Dr. Ch. Antony-Mayer, U. Bayer, T. Bieker, W. Borrmann, P. Braun, Dr. G. Doms, St. Engel, J. Effing, I. Ganz, D. Gröschl, Dr. N. Hanold, J. Hellmann, V. Hessel, G. Jonas, M. Kaltenbach, H. Kolshorn, G. Krämer, U. Krappe, M. Lang, T. Lifka, K. Müller, M. Müller, W. Paulus, Th. Plesnivý, B. Rose, E. Rump, B. Schmidt, Dr. D. Schollmeyer, P. Schuhmacher, M. Schultz, W. Schulz-Hanke, M. Seitz, J. Simon, T. Walter

▪ **Bibliothek: s. unter Institut für Anorganische Chemie und Analytische Chemie**

Institut für Physikalische Chemie

▪ **Besucheranschrift:**

Welderweg 11, 13-15, Fax 39-37 68

▪ **Geschäftsführender Leiter:**

Univ.-Prof. Dr. W. Liptay, Tel. 39-27 07

▪ **Zentrale Verwaltung:**

Irene von Dziegielewska, Tel. 39-27 06

▪ **Universitätsprofessoren:**

Dr. E. W. Fischer (beurlaubt), Tel. 39-23 28,

Dr. R. Kirste, Tel. 39-26 06,

Dr. W. Liptay, Tel. 39-27 07, Sekretariat:

Annemarie Schmidt, Tel. 39-27 07,

Dr. G. Meyerhoff (a.D.), Tel. 39-37 09,

Dr. H. Möhwald, Tel. 39-37 70, Sekretariat: Helga Resch, Tel. 39-37 69,

Dr. M. Schreiber, Tel. 39-37 36, Sekretariat: Ute Hanenberger, Tel. 39-37 33,

Dr. H. Sillescu, Tel. 39-22 89, Sekretariat: Katja Werner, Tel. 39-32 25,

Dr. G. V. Schulz (emeritiert), Tel. 39-31 38, Dr. B. A. Wolf, Tel. 39-24 91

▪ **Hochschuldozent auf Lebenszeit:**

Prof. Dr. W. Baumann, Tel. 39-27 27/58 97

▪ **Wiss. Assistenten:**

Dr. E. Bartsch, Tel. 39-24 90,

Dr. G. Decher, Tel. 39-41 90,

Dr. G. Diezemann, Tel. 39-24 89,

Dr. Chr. Helm, Tel. 39-24 70,

Dr. M. Lösche, Tel. 39-24 70

▪ **Wiss. Mitarbeiter:**

H. Baltes, J. Baumgarten, Dr. K. Berger,

Dr. G. Brezesinski, V. Brzezinski, M.

Butsch, J. Caspar, I. Chang, Dr. N. Detzer,

A. Diederich, Th. Eisenträger, Dr. K. Elich,

F. Eßler, V. Frenz, Dr. F. Fujara, B. Geil,

K.-H. Graf, M. Grundmann, H. Grubbach,

G. Heuberger, R. Hey, G. Hinze, B. Hoeker,

Th. Hofe, E. Hofstetter, M. Honig, Dr.

R. Horst, A. Huber, U. Jorzig, R. von Klitzing,

P. Krämer, C. Krause, St. Kunz, B.

Lamberts, S. Lebus, A. Leuthe, K. Lowack,

K. Meissner, R. Mertsch, S. Möller,

Dr. A. Müller, Chr. Müller, H.-M. Petri, Dr.

F. Petzke, W. Radke, J. Reibel, H. Reis, F.

Renth, Dr. H. Riegler, Th. Rieth, J. Ruths,

J. Sabczynski, H. Salié, W. Schärtl, J.

Schmitt, Th. Schneider, M. Schönhoff-

Gros, K. Schultes, M. Schwendler, G. Sieben,

P. Simon, H. Stein, S. Stoelken, K.

Tenelsen, M. Thoma, Dr. I. G. Voigt-Martin,

M. Wagner, M. Wildenauer, Dr. R.

Wortmann, R. Zhuang

▪ **Bibliothek des Instituts für Physikalische Chemie:**

Welderweg 15, R 01 185, Mo-Fr 8-12

Institut für Biochemie

- Besucheranschrift:
Becherweg 30, Fax 39-53 48
- Geschäftsführender Leiter:
Univ.-Prof. Dr. K. Dose, Tel. 39-58 33
- Sekretariat: Eva-Maria Rickwardt,
Zi. 120, Tel. 39-58 33
- Universitätsprofessoren:
Dr. K. Dose, Tel. 39-58 33, Sekretariat:
Eva-Maria Rickwardt, Tel. 39-58 33,
Dr. P. Flesch (a.D.), Tel. 39-58 93,
Dr. C. Koch-Brandt, Tel. 39-58 39, Sekre-
tariat: Dina Bräcker-Hassel, Tel. 39-58 39
- Wiss. Assistent:
Dr. T. Nawroth, Tel. 39-57 02
- Wiss. Mitarbeiter:
Dr. R. Flach, Tel. 39-51 38,
K. Lenz, Tel. 39-58 37,
Dr. A. Neidhardt, Tel. 39-58 34,
Dr. S. Risi, Tel. 39-57 19,
Dr. H. J. Schäfer, Tel. 39-57 20
- Bibliothek des Instituts für Biochemie:
Becherweg 30, R 01 121, Mo-Fr 14-16

**Abteilung für Lehramtskandidaten
der Chemie**

(Wissenschaftliche Einrichtung mit eigener
Leitung, ohne eigene Verwaltung)

- Besucheranschrift: Becherweg 34 (SB I)
- Geschäftsführender Leiter:
Univ.-Prof. Dr. H. Singer, Tel. 39-57 16
- Universitätsprofessoren:
Dr. E. Geyer, Tel. 39-23 72,
Dr. R. Kirste, Tel. 39-26 06,
Dr. H. Singer, Tel. 39-57 16
- Sekretariat: Ingrid Sigismund-Heinsohn,
Tel. 39-58 98
- Wiss. Mitarbeiter:
Dr. V. Böhmer, Tel. 39-23 19,
U. Christmann, Tel. 39-44 41,
H. Höger, Tel. 39-52 55,
U. Neukirch, Tel. 39-52 55,
G. Radecke, Tel. 39-57 07,
S. L. Reh, Tel. 39-57 07,
M. Steigerwald, Tel. 39-57 07,

I. Theis, Tel. 39-57 07,
W. Tolzin, Tel. 39-52 55

- Bibliothek der Abteilung für Lehramts-
kandidaten der Chemie:
Becherweg 34, R 19, Mo-Fr 9-10.30

Institut für Pharmazie

- Besucheranschrift:
Staudingerweg 5, Fax 39-37 79
- Geschäftsführender Leiter:
Univ.-Prof. Dr. U. Pindur, Tel. 39-57 05
- Geschäftsführung-Verwaltung:
Barbara Kemmeter, Tel. 39-57 06
- Sekretariat für studentische Angelegen-
heiten: Carla Emsbach, Tel. 39-57 14
- Universitätsprofessoren:
Dr. G. Dannhardt, Tel. 39-57 42, Sekretari-
at: Christine Schuhmacher, Tel. 39-57 28,
Dr. F. Moll, Tel. 39-57 46, Sekretariat: Ur-
sula Pattberg, Tel. 39-43 19,
Dr. U. Pindur, Tel. 39-57 37,
Dr. J. Stöckigt, Tel. 39-57 51, Fax 39-37 52,
Sekretariat: Heide Höhle, Tel. 39-43 22,
Dr. A. Kreutzberger (emeritiert)
- Wiss. Mitarbeiter:
A. Bauer, Tel. 39-42 36,
Dr. A. Braun, Tel. 39-57 49,
H. Falkenhagen, Tel. 39-43 34,
J. Fleischer, Tel. 39-43 43,
Dr. M. Grubert, Tel. 39-57 52,
D. Keilhofer, Tel. 39-57 38,
Dr. W. Kiefer, Tel. 39-42 36,
P. Knoblauch, Tel. 39-43 11,
M. Kreher, Tel. 39-42 38,
R. Lutterbach, Tel. 39-41 16,
G. Lutz, Tel. 39-57 38,
J. Maucher, Tel. 39-43 46,
P. Obitz, Tel. 39-43 34,
C. Otto, Tel. 39-33 84,
H. Peters, Tel. 39-43 11,
A. Pies, Tel. 39-57 36,
R. Ries, Tel. 39-43 48,
M. Rogge, Tel. 39-43 46,
Dr. H.-J. Sattler, Tel. 39-57 29,
K. Sattler, Tel. 39-42 38,

T. Schall, Tel. 39-43 40,
 C. Schmidt, Tel. 39-43 48,
 J. Sommer, Tel. 39-43 30,
 Dr. J. Stratmann, Tel. 39-43 39,
 M. Unger, Tel. 39-42 37

- Bibliothek des Instituts für Pharmazie:
 Staudingerweg 5, R 00-162,
 Mo-Do 9-16, Fr 9-14 in der Vorlesungszeit

Personalteil

Sprechstunden finden, sofern nicht anders angekündigt, im Anschluß an die Lehrveranstaltungen statt.

Bedienstete der Universität

Professoren

Universitätprofessoren auf Lebenszeit

BEYERMANN, Klaus, Dr. rer. nat., Dr. h. c.,

Dr. h. c., *Analytische Chemie*, Tel. 39-37 37

BOCK, Rudolf, Dr. rer. nat., *Analytische Chemie (a.D.)*, Sprechstd. n. V. Privat: Rabenkopfstraße 2, 79102 Freiburg/Br.

DANNHARDT, Gerd, Dr. rer. nat., *Pharmazeutische Chemie*, Tel. 39-57 42. Privat: Ruhestr. 17, 55127 Mainz, Tel. 36 80 80

DENSCHLAG, Johannes Otto, Dr. rer. nat., *Kernchemie*, Tel. 39-58 81. Privat: Höhenweg 30, 55268 Nieder-Olm, Tel. (0 61 36) 4 43 03

DOSE, Klaus, Dr. phil. nat., *Biochemie*, Tel. 39-58 33, Sprechstd. n. der Vorlesung oder n. V. Privat: Sunswweilerstraße 33, 55299 Nackenheim, Tel. (0 61 35) 30 50

FISCHER, Erhard W., Dr. rer. nat., *Physikalische Chemie*, Tel. 39-23 28 (beurlaubt). Privat: Neue Rheingaustraße 15, 55129 Mainz, Tel. 5 94 70

FLESCHE, Peter, Dr. rer. nat., *Biochemie (a.D.)*, Tel. 39-58 93. Privat: Maler-Bekker-Straße 5, 55124 Mainz-Gonsenheim, Tel. 4 57 59

GATTOW, Gerhard, Dr. rer. nat., *Anorganische Chemie*, Tel. 39-58 76, Sprechstd. n. V. Privat: An der Lehnweide 45, 55299 Nackenheim, Tel. (0 61 35) 13 28

GEYER, Ekkehard, Dr. rer. nat., *Organische Chemie und Theoretische Organische*

Chemie, Tel. 39-23 72, Sprechstd. Di, Do 11-12 im Institut. Privat: Traminer Weg 8, 55296 Gau-Bischofsheim, Tel. (0 61 35) 40 38

GÜTLICH, Philipp, Dr. Ing., *Anorganische und Analytische Chemie*, Tel. 39-23 73, Sprechstd. n. V. Privat: Georg-Büchner-Str. 9, 64380 Roßdorf, Tel. (0 61 54) 8 13 73

HERRMANN, Günter, Dr. rer. nat., *Kernchemie*, Tel. 39-58 52. Privat: Kehlweg 74, 55124 Mainz-Gonsenheim, Tel. 47 28 99

HORNER, Leopold, Dr. phil. nat., *Organische Chemie und Biochemie*, Tel. 39-22 72 (emeritiert). Privat: Alfred-Mumbächer-Str. 17, 55128 Mainz, Tel. 3 44 38

KÄMMERER, Hermann, Dr. rer. nat., *Organische und Makromolekulare Chemie (a.D.)*. Privat: Joh.-Friedr.-v.-Pfeiffer-Weg 5, Universität, 55128 Mainz, Tel. 3 22 48

KIRSTE, Rudolf, Dr. rer. nat., *Physikalische Chemie*, Tel. 39-26 06, Bau J/U1 126. Privat: Hegelstr. 5, 55122 Mainz, Tel. 32 02 98

KOCH-BRANDT, Claudia, Dr. phil. nat., *Biochemie*, Tel. 39-58 39, Sprechstd. n. der Vorlesung oder n. V.

KRATZ, Jens-Volker, Dr. rer. nat., *Kernchemie*, Tel. 39-57 04. Privat: Lion-Feuchtwanger-Straße 55, 55129 Mainz-Hechtsheim, Tel. 50 43 30

KREUTZBERGER, Alfred, Dr. rer. nat., *Pharmazeutische Chemie*, Tel. 39-57 42 (emeritiert). Privat: Wormser Straße 171, 55130 Mainz, Tel. 83 26 55

- KUNZ, Horst, Dr. rer. nat., *Organische Chemie*, Tel. 39-23 34. Privat: Gemeindehohl 50, 55127 Mainz, Tel. 47 65 82
- LIPTAY, Wolfgang, Dr. rer. nat., *Physikalische Chemie*, Tel. 39-27 07, Sprechstd. Mi, Fr 11.30-12.30. Privat: Käferweg 3, 55128 Mainz, Tel. 36 42 00
- MEIER, Herbert, Dr. rer. nat., *Organische Chemie*, Tel. 39-26 05. Privat: Burgunder Str. 18, 55270 Zornheim, Tel. (0 61 36) 4 38 26
- MEYERHOFF, Günther, Dr. rer. nat., *Physikalische Chemie (a.D.)*, Tel. 39-37 09. Privat: Händelstraße 11, 55124 Mainz-Gonsenheim, Tel. 4 19 95
- MÖHWALD, Helmuth, Dr. rer. nat., *Physikalische Chemie*, Tel. 39-37 70, Bau J/01 146. Privat: Dr.-Gebauer-Straße 21, 55411 Bingen, Tel. (0 67 21) 1 69 67
- MOLL, Friedrich, Dr. rer. nat., *Pharmazeutische Technologie*, Tel. 39-57 46. Privat: Kirschblütenweg 14, 55127 Mainz, Tel. 47 71 38
- MÜLLEN, Klaus, Dr. rer. nat., *Organische Chemie*, Tel. 39-53 75 (beurlaubt). Privat: Draiser Str. 82b, 55128 Mainz-Bretzenheim
- NEEB, Rolf, Dr. rer. nat., *Anorganische und Analytische Chemie*, Tel. 39-58 82. Privat: Carl-Orff-Str. 2, 55127 Mainz, Tel. 47 69 83
- PINDUR, Ulf, Dr. rer. nat., *Pharmazeutische Chemie*, Tel. 39-57 37/57 05. Privat: Dahlienweg 20, 55126 Mainz, Tel. 47 62 45
- RINGSDORF, Helmut, Dr. rer. nat., *Makromolekulare und Organische Chemie*, Tel. 39-24 02. Privat: Kehlweg 41, 55126 Mainz-Gonsenheim, Tel. 47 28 84
- SCHREIBER, Michael, Dr. rer. nat., *Theoretische Chemie*, Tel. 39-37 36, Institut für Physikalische Chemie, Bau J/01 157. Privat: Sattlerweg 66, 55128 Mainz, Tel. 36 56 32
- SCHULZ, Günter Victor, Dr. phil., Dr. h. c. mult., *Physikalische Chemie*, Tel. 39-31 38 (emeritiert). Privat: Niklas-Vogt-Straße 22, 55131 Mainz, Tel. 8 26 33
- SCHULZ, Rolf Christian, Dr. rer. nat., *Organische und Makromolekulare Chemie*, Tel. 39-23 55 (emeritiert), Bau 1251/00-220. Privat: Zedernweg 21, 55128 Mainz-Bretzenheim, Tel. 36 69 92
- SILLESCU, Hans, Dr. phil. nat., *Physikalische Chemie*, Tel. 39-22 89, Bau M-Haupt/ 01 182, Sprechstd. n.V. Privat: Carl-Orff-Straße 53, 55127 Mainz, Tel. 47 71 64
- SINGER, Hellmut, Dr. rer. nat., *Anorganische Chemie*, Tel. 39-57 16, Sprechstd. tägl. in der Abt. für Lehramtskandidaten der Chemie, Zi. 19. Privat: Mühlthalstraße 18, 55126 Mainz, Tel. 47 11 02
- STADLER, Reimund, Dr. rer. nat., *Organische Chemie*, Tel. 39-58 73, Sprechstd. n. V. Privat: Scheurebenweg 31, 55278 Mommenheim
- STÖCKIGT, Joachim, Dr. rer. nat., *Pharmazeutische Biologie*, Tel. 39-57 51. Privat: Königsberger Straße 74a, 55129 Mainz
- STOPP, Klaus, Dr. rer. nat., *Pharmazeutische Biologie (a.D.)*. Privat: Draiser Straße 108, 6500 Mainz 1, Tel. 3 44 66
- TREMEL, Wolfgang, Dr. rer. nat., *Anorganische Chemie und Analytische Chemie*, Tel. 39-51 35, Institut für Anorganische Chemie und Analytische Chemie. Privat: Backhaushohl 45, 55128 Mainz, Tel. 36 81 28
- UNGER, Klaus, Dr.-Ing., *Anorganische Chemie*, Tel. 39-57 45. Privat: Am Alten Berg 40, 64342 Seeheim-Jugenheim, Tel. (0 61 51) 5 46 90
- VOGT, Walter, Dr. rer. nat., *Organische Chemie und Makromolekulare Chemie*, Tel. 39-23 56, Sprechstd. tägl. im Institut. Privat: Pfingstbornstraße 93, 65207 Wiesbaden-Breckenheim, Tel. (0 61 22) 1 24 91
- WOLF, Bernhard A., Dr. phil., *Physikalische Chemie*, Tel. 39-24 91. Privat: Fontanestraße 84, 55127 Mainz, Tel. 7 23 92
- ZENTEL, Rudolf, Dr. rer. nat., *Organische Chemie*, Tel. 39-54 22. Privat: Roßbergstr. 31, 55283 Nierstein, Tel. (0 61 33) 5 95 80

Hochschuldozenten auf Lebenszeit

- BAUMANN, Wolfram, Dr. rer. nat., Prof., Tel. 39-27 27/58 97, Institut für Physikalische

sche Chemie und Institut für Anorganische Chemie und Analytische Chemie. Privat: Am Rathaus 10, 55116 Mainz, Tel. 23 12 07
 DRÄGER, Martin, Dr. rer. nat., Prof., Tel. 39-57 57, Institut für Anorganische Chemie und Analytische Chemie. Privat: Platanenstraße 32, 65474 Bischofsheim, Tel. (0 61 44) 81 67

KRATZ, Karl-Ludwig, Dr. rer. nat., Prof., Tel. 39-58 92, Institut für Kernchemie. Privat: Waldstraße 2, 65817 Eppstein 5, Tel. (0 61 98) 72 79

Hochschulassistent

WORTMANN, Rüdiger, Dr. rer. nat., Tel. 39-42 13, Institut für Physikalische Chemie. Privat: Mainzer Weg 43, 55263 Wackernheim, Tel. (0 61 32) 5 76 45

Wissenschaftliche Assistenten

BARTSCH, Eckhard, Dr. rer. nat., Tel. 39-24 90, Bau L-Ost/00 254, Institut für Physikalische Chemie. Privat: Eibenweg 15, 55128 Mainz-Bretzenheim, Tel. 36 29 05

CASPAR, Jörg, Dipl.-Chemiker, Tel. 39-57 31, Bau J/00 130, Institut für Physikalische Chemie. Privat: Im Münchfeld 31, 55122 Mainz, Tel. 38 70 56

DECHER, Gero, Dr. rer. nat., Tel. 39-41 90, Institut für Physikalische Chemie. Privat: Am Schloßpark 37, 65203 Wiesbaden, Tel. (06 11) 69 22 12

DIEZEMANN, Gregor, Dr. rer. nat., Tel. 39-24 89, Bau L-Ost/00 263, Institut für Physikalische Chemie. Privat: Jakob-Welder-Weg 2, 55128 Mainz, Tel. 3 52 90

HELM, Christiane, Dr. rer. nat., Tel. 39-24 70, Institut für Physikalische Chemie

LÖSCHE, Mathias, Dr. rer. nat., Tel. 39-24 70, Institut für Physikalische Chemie. Privat: Seerobenstraße 23, 65195 Wiesbaden, Tel. (06 11) 40 89 87

LÜTZENKIRCHEN, Klaus, Dr. rer. nat., Tel. 39-53 13, Institut für Kernchemie. Pri-

vat: Bebelstraße 23, 55128 Mainz-Bretzenheim, Tel. 3 56 13

NAWROTH, Thomas, Dr. rer. nat., Tel. 39-57 02, Institut für Biochemie. Privat: Obere Grabenstraße 34, 55450 Langlonsheim, Tel. (0 67 04) 8 66

PFEIFER, Ursula, Dr. rer. nat., Tel. 39-22 84, Institut für Anorganische Chemie und Analytische Chemie

SCHÜTH, Ferdi, Dr. rer. nat., Tel. 39-58 77, Institut für Anorganische Chemie und Analytische Chemie. Privat: Colmarstraße 14, 55118 Mainz

TUCZEK, Felix, Dr. rer. nat., Tel. 39-44 19, Institut für Anorganische Chemie und Analytische Chemie. Privat: Hindenburgstraße 29, 55118 Mainz

Wissenschaftliche Mitarbeiter

ALTHOFF, Roderik, Dipl.-Chemiker, Tel. 39-57 22, Institut für Anorganische Chemie und Analytische Chemie. Privat: Feldherrenstr. 10, 55120 Mainz, Tel. 68 73 71

ANTONY-MAYER, Christine, Dr. rer. nat., Wiss. Ang., Tel. 39-23 50, Institut für Organische Chemie

AUMANN, Thomas, Dipl.-Physiker, Tel. 39-53 18, Institut für Kernchemie. Privat: Westendstraße 15, 65195 Wiesbaden, Tel. (06 11) 40 48 74

BALTES, Hubert, Dipl.-Physiker, Tel. 39-31 49, Institut für Physikalische Chemie

BAUER, Andrea, Apothekerin, Tel. 39-42 36, Institut für Pharmazie

BAUMGARTEN, Jörg, Dipl.-Chemiker, Tel. 39-37 09, Institut für Physikalische Chemie

BAYER, Uwe, Dipl.-Chemiker, Tel. 39-44 08, Institut für Organische Chemie

BECKER, Hanns-U., Dipl.-Chemiker, Tel. 39-53 17, Institut für Kernchemie. Privat: Dürerstraße 124, 68163 Mannheim, Tel. (06 21) 41 41 68

BERGER, Knut, Dr. rer. nat., Tel. 39-24 93, Institut für Physikalische Chemie. Privat:

- Untere Goldbergstraße 11, 55268 Nieder-Olm, Tel. (0 61 36) 4 45 80
- BEUSS, Michael, Dipl.-Chemiker, Tel. 39-58 77, Institut für Anorganische Chemie und Analytische Chemie. Privat: Carl-Gördeler-Straße 35, 55122 Mainz-Gonsenheim, Tel. 68 94 69
- BEUTER, Mike, Dipl.-Chemiker, Tel. 39-53 31, Institut für Anorganische Chemie und Analytische Chemie. Privat: Karl-Lehr-Straße 14, 65201 Wiesbaden, Tel. (06 11) 2 07 53
- BIEKER, Thorsten, Dipl.-Chemiker, Tel. 39-41 55, Institut für Organische Chemie
- BÖHMER, Volker, Dr. rer. nat., Akad. Obererrat, Tel. 39-23 19, Abteilung für Lehramtskandidaten der Chemie. Privat: Krokusweg 10, 55126 Mainz, Tel. 47 39 77
- BORRMANN, Wilfried, Dipl.-Chemiker, Tel. 39-58 74, Institut für Organische Chemie
- BRAUN, Anneliese, Dr. rer. nat., Akad. Oberrat, Apothekerin, Tel. 39-57 49, Institut für Pharmazie
- BRAUN, Peter, Dipl.-Chemiker, Tel. 39-53 56, Institut für Organische Chemie
- BREZESINSKI, Gerald, Dr. rer. nat., habil., Tel. 39-29 82, Bau J/02 166, Institut für Physikalische Chemie, Welderweg 11
- BRZEZINSKI, Volker, Dipl.-Chemiker, Tel. 39-37 73, Institut für Physikalische Chemie
- BUCHERT, Guido, Dipl.-Chemiker, Tel. 39-53 02, Institut für Kernchemie. Privat: Vordere Talstraße 15, 55130 Mainz-Laubenheim, Tel. 8 78 35
- BUTSCH, Michael, Dipl.-Chemiker, Tel. 39-24 90, Bau L-Ost/00 254, Institut für Physikalische Chemie. Privat: An der Plantage 72, 55120 Mainz, Tel. 68 50 68
- CHANG, Inyong, Dipl.-Chemikerin, Tel. 39-24 90, Bau L-Ost/00 254, Institut für Physikalische Chemie. Privat: Breidenbacher Str. 6, 55116 Mainz, Tel. 22 96 05
- CHARISSE, Michael, Dipl.-Chemiker, Tel. 39-34 41, Institut für Anorganische Chemie und Analytische Chemie. Privat: Elsa-Brandström-Straße 59, 55124 Mainz
- CHRISTMANN, Uwe, Dipl.-Chemiker, Tel. 39-44 41, Abteilung für Lehramtskandidaten der Chemie. Privat: Malmedyer Straße 30, 65203 Wiesbaden
- DEISENROTH, Sonja, Dipl.-Chemikerin, Tel. 39-32 22, Institut für Anorganische Chemie und Analytische Chemie. Privat: Im Hasengrund 80, 65428 Rüsselsheim, Tel. (0 61 42) 6 74 05
- DEMUTH, Dirk, Dipl.-Chemiker, Tel. 39-21 07, Institut für Anorganische Chemie und Analytische Chemie. Privat: August-Wolff-Straße 13, 6200 Wiesbaden, Tel. (06 11) 60 78 69
- DETZER, Norbert, Dr. rer. nat., Akad. Direktor, Tel. 39-27 08, Institut für Physikalische Chemie. Privat: Schwedenstraße 3, 55128 Mainz-Bretzenheim, Tel. 36 20 87
- DIEDERICH, Anke, Dipl.-Chemikerin, Tel. 39-31 49, Institut für Physikalische Chemie
- DIETZ, Herbert, Dr. rer. nat., Akad. Direktor, Tel. 39-59 96, FB Chemie und Pharmazie. Privat: Südring 161, 55128 Mainz-Bretzenheim, Tel. 36 16 28
- DIETZ, Johann, Dr. rer. nat., Akad. Oberrat, Tel. 39-21 96, Institut für Anorganische Chemie und Analytische Chemie. Privat: Fasanenstraße 2, 55270 Zornheim
- DINGELDEIN, Tanja, Dipl.-Chemikerin, Tel. 39-44 38, Institut für Anorganische Chemie und Analytische Chemie. Privat: Bethelstraße 26, 6200 Wiesbaden, Tel. (06 11) 41 92 35
- DOMS, Gerhard, Dr. rer. nat., Wiss. Ang., Tel. 39-57 13, Institut für Organische Chemie. Privat: Schaftriebweg 6, 55131 Mainz
- EBERHARDT, Klaus, Dr. rer. nat., Akad. Rat, Tel. 39-58 46, Institut für Kernchemie. Privat: Am Brand 22, 55116 Mainz, Tel. 22 94 06
- EFFING, Jochen, Dipl.-Chemiker, Tel. 39-53 16, Institut für Organische Chemie

- EISENTRÄGER, Thomas, Dipl.-Chemiker, Tel. 39-27 09, Institut für Physikalische Chemie
- ELICH, Karsten, Dr. rer. nat., Tel. 39-34 61, Institut für Physikalische Chemie. Privat: Hinter der Kapelle 30, 55128 Mainz, Tel. 36 32 58
- ENGEL, Stefan, Dipl.-Chemiker, Tel. 39-22 88, Institut für Organische Chemie
- ENSLING, Jürgen, Dr.-Ing., Tel. 39-27 03, Institut für Anorganische Chemie und Analytische Chemie. Privat: Riedeselstr. 12, 64283 Darmstadt, Tel. (0 61 51) 2 38 90
- ESSLER, Frank, Dipl.-Chemiker, Tel. 39-24 70, Institut für Physikalische Chemie
- FALKENHAGEN, Heike, Apothekerin, Tel. 39-43 34, Institut für Pharmazie
- FINCKH, Wolfgang, Dipl.-Chemiker, Tel. 39-46 98, Institut für Anorganische und Analytische Chemie. Privat: An der Krimm 4, 55124 Mainz, Tel. 46 61 70
- FLACH, Regina, Dr. rer. nat., Tel. 39-51 38, Institut für Biochemie
- FLEISCHER, Johanna, Apothekerin, Tel. 39-43 43, Institut für Pharmazie
- FRENZ, Volker, Dipl.-Chemiker, Tel. 39-41 20, Bau L-Ost/00 215, Institut für Physikalische Chemie. Privat: Siebenmorgenweg 8, 55246 Mainz-Kostheim, Tel. (0 61 34) 2 61 44
- FUJARA, Franz, PD, Dr. rer. nat., Tel. 39-25 36, Bau L-Ost/00 252, Institut für Physikalische Chemie. Privat: Auf der Muhl 2a, 55270 Esenheim, Tel. (0 61 36) 8 87 49
- GANZ, Ingo, Dipl.-Chemiker, Tel. 39-53 94, Institut für Organische Chemie
- GEIL, Burkhard, Dipl.-Chemiker, Tel. 39-24 89, Bau L-Ost/00 263, Institut für Physikalische Chemie. Privat: Gabelsbergerstr. 76, 67551 Worms, Tel. (0 61 36) 59 32
- GRAF, Karl-Heinz, Dipl.-Chemiker, Tel. 39-31 49, Institut für Physikalische Chemie
- GRÖSCHL, Dieter, Dipl.-Chemiker, Tel. 39-21 11, Institut für Organische Chemie
- GRUBERT, Meinhard, Dr. rer. nat., Oberstudienrat i. H., Tel. 39-57 52, Institut für Pharmazie
- GRUNDMANN, Matthias, Dipl.-Chemiker, Tel. 39-23 30, Bau J/U1 122, Institut für Physikalische Chemie. Privat: Fischbacher Str. 11, 65388 Schlangenbad
- GRUSSBACH, Heiko, Dipl.-Chemiker, *Theoretische Chemie*, Tel. 39-37 33, Institut für Physikalische Chemie
- HANOLD, Norbert, Dr. rer. nat., Tel. 39-44 46/43 81, Institut für Organische Chemie. Privat: Kleine Dresdner Straße 2, 65232 Taunusstein
- HASSANEIN, Adel, Dipl.-Chemiker, Tel. 39-44 37, Institut für Anorganische und Analytische Chemie
- HELLMANN, Jörg, Dipl.-Chemiker, Tel. 39-25 78, Institut für Organische Chemie
- HESSEL, Volker, Dipl.-Chemiker, Tel. 39-23 81, Institut für Organische Chemie
- HEUBERGER, Gerhard, Dipl.-Chemiker, Tel. 39-41 99/32 26, Bau L-Ost/00 225, Institut für Physikalische Chemie. Privat: Kirchstr. 8, 55124 Mainz-Gonsenheim, Tel. 4 50 95
- HEY, Ronald, Dipl.-Chemiker, *Theoretische Chemie*, Tel. 39-37 73, Institut für Physikalische Chemie
- HINZE, Gerald, Dipl.-Chemiker, Tel. 39-24 89, Bau L-Ost/00 263, Institut für Physikalische Chemie. Privat: Yorckstraße 2, 65195 Wiesbaden, Tel. (06 11) 40 37 65
- HOECKER, Bernd, Dipl.-Chemiker, Tel. 39-41 98, Bau K/01 131, Institut für Physikalische Chemie. Privat: Kiedricher Str. 5, 65345 Rauenthal, Tel. (0 61 23) 7 19 58
- HÖGER, Helmut, Dipl.-Chemiker, Tel. 39-52 55, Abteilung für Lehramtskandidaten der Chemie
- HOFE, Thorsten, Dipl.-Chemiker, Tel. 39-37 09, Institut für Physikalische Chemie
- HOFSTETTER, Etienne, Dipl.-Ingenieur, *Theoretische Chemie*, Tel. 39-37 35, Institut für Physikalische Chemie
- HOLTHUES, Heike, Dipl.-Chemikerin, Tel.

- 39-33 07, Institut für Anorganische und Analytische Chemie
- HONIG, Michael, Dipl.-Chemiker, Tel. 39-31 48, Institut für Physikalische Chemie
- HORST, Roland, Dipl.-Chemiker, Tel. 39-46 39, Bau K/01 115, Institut für Physikalische Chemie. Privat: Gaulsheimer Weg 20, 55411 Bingen, Tel. (0 67 21) 1 21 11
- HUBER, Anja, Kand. rer. nat., Tel. 39-24 48, Bau K/01 132, Institut für Physikalische Chemie. Privat: Quellbornstraße 20, 65201 Wiesbaden, Tel. (06 11) 41 97 89
- JONAS, Gerd, Dipl.-Chemiker, Tel. 39-44 31, Institut für Organische Chemie
- JORZIG, Uta, Dipl.-Chemikerin, Tel. 39-24 48, Bau K/01 132, Institut für Physikalische Chemie. Privat: Waldthausenstr. 63, 55126 Mainz-Finthen, Tel. 47 98 47
- KALTENBACH, Michael, Dipl.-Chemiker, Tel. 39-21 03, Institut f. Organische Chemie
- KEILHOFER, Diana, Apothekerin, Tel. 39-57 38, Institut für Pharmazie
- KIEFER, Werner, Dr. rer. nat., Apotheker, Tel. 39-42 36, Institut für Pharmazie
- KIEL, Gertrud, Dr. rer. nat., Akad. Direktorin, Tel. 39-22 84, Institut für Anorganische Chemie und Analytische Chemie. Privat: Johann-Hinrich-Wichern-Straße 8, 55218 Ingelheim, Tel. (0 61 32) 8 66 85
- VON KLITZING, Regine, Dipl.-Physikerin, Tel. 39-34 39, Institut für Physikalische Chemie
- KNOBLAUCH, Petra, Apothekerin, Tel. 39-43 11, Institut für Pharmazie
- KÖHLER, Stefan, Dipl.-Physiker, Tel. 39-58 78, Institut für Kernchemie. Privat: Goethestraße 21, 55218 Ingelheim, Tel. (0 61 32) 16 18
- KOLB, Ute, Dipl.-Chemikerin, Tel. 39-53 20, Institut für Anorganische Chemie und Analytische Chemie
- KOLSHORN, Heinz, Dipl.-Chemiker, Tel. 39-43 81, Institut für Organische Chemie. Privat: Eibenweg 11, 55128 Mainz-Bretzenheim
- KRÄMER, Guido, Dipl.-Chemiker, Tel. 39-21 11, Institut für Organische Chemie
- KRÄMER, Peter, Dipl.-Chemiker, Tel. 39-43 13, Institut für Physikalische Chemie. Privat: Gastellstraße 9, 55120 Mainz
- KRAPPE, Udo, Dipl.-Chemiker, Tel. 39-44 31, Institut für Organische Chemie
- KRAUSE, Cora, Dipl.-Chemikerin, Tel. 39-46 39, Bau K/01 115, Institut für Physikalische Chemie. Privat: Orchideenweg 4, 55126 Mainz-Finthen, Tel. 47 20 98
- KREHER, Mareta, Apothekerin, Tel. 39-42 36, Institut für Pharmazie
- KRODER, Heidi, Dipl.-Ing., Institut für Anorganische Chemie und Analytische Chemie. Privat: Im Mummeler 17, 6101 Roßdorf, Tel. (0 61 54) 8 16 46
- KUNZ, Stefan, Dipl.-Chemiker, Tel. 39-37 33, Institut für Physikalische Chemie
- LAMBERTS, Bernd, Dipl.-Chemiker, *Theoretische Chemie*, Tel. 39-37 35, Institut für Physikalische Chemie
- LANG, Michael, Dipl.-Chemiker, Tel. 39-44 40, Institut für Organische Chemie
- LEBUS, Sonja, Dipl.-Chemikerin, Tel. 39-43 13, Institut für Physikalische Chemie. Privat: Am Schinnergraben 80, 55129 Mainz
- LEHNEN, Bernd Rainer, Dr. rer. nat., Wiss. Ang., Tel. 39-26 10, Lehrlaboratorium für Chemielaboranten. Privat: Wilhelmstraße 7, 6229 Schlangenbad 7
- LENZ, Klaus, Dipl.-Chemiker, Tel. 39-58 37, Institut für Biochemie. Privat: Auf der Schloßweide 43, 55273 Staddecken-Elsheim, Tel. (0 61 30) 61 95
- LEUTHE, Axel, Dipl.-Chemiker, Tel. 39-37 73, Institut für Physikalische Chemie
- LIFKA, Thorsten, Dipl.-Chemiker, Tel. 39-44 46, Institut für Organische Chemie
- LINDNER, Andreas, Dipl.-Chemiker, Tel. App. 33 07, Institut für Anorganische Chemie und Analytische Chemie. Privat: Bleichgarten 4, 55120 Mainz, Tel. 68 65 44
- LOWACK, Klaus, Dipl.-Chemiker, Tel. 39-24 47, Institut für Physikalische Chemie

- LUTTERBACH, Ralf, Dipl.-Chemiker, Tel. 39-41 16, Institut für Pharmazie
- LUTZ, Gundula, Apothekerin, Tel. 39-57 38, Institut für Pharmazie
- MARQUARDT, Christian, Dipl.-Chemiker, Tel. 39-53 15, Institut für Kernchemie. Privat: An der Prall 6, 55124 Mainz-Gonsenheim, Tel. 46 81 67
- MATHIASCH, Bernd, Dr. rer. nat., Akad. Oberrat, Tel. 39-58 85, Institut für Anorganische Chemie und Analytische Chemie. Privat: Rilkeallee 161, 55127 Mainz, Tel. 7 19 38
- MAUCHER, Jürgen, Apotheker, Tel. 39-43 46, Institut für Pharmazie
- MEISSNER, Kristin, Dipl.-Chemikerin, Tel. 39-31 18, Institut für Physikalische Chemie, Bau K/01 126. Privat: Am Fort Gonsenheim 51, 55122 Mainz, Tel. 32 08 75
- MERTSCH, Rüdiger, Dipl.-Chemiker, Tel. 39-46 39, Bau K/01 117, Institut für Physikalische Chemie. Privat: Ludwig Nauthstraße 7, 55128 Mainz, Tel. 36 96 99
- MÖLLER, Susanne, Dipl.-Chemikerin, Tel. 39-29 20, Bau L-Ost/00 236, Institut für Physikalische Chemie. Privat: Bodelschwingstr. 5, 55131 Mainz, Tel. 83 33 37
- MÜLLER, Axel, PD, Dr. rer. nat., Akad. Rat, Tel. 39-23 80/23 82, Institut für Physikalische Chemie. Privat: Kapellenstraße 91, 65193 Wiesbaden, Tel. (06 11) 52 57 89
- MÜLLER, Christel, Dipl.-Chemikerin, Tel. 39-23 40, Institut für Physikalische Chemie
- MÜLLER, Klaus, Dipl.-Chemiker, Tel. 39-44 40, Institut für Organische Chemie
- MÜLLER, Manfred, Dipl.-Chemiker, Tel. 39-52 05, Institut für Organische Chemie
- NEIDHARDT, Axel, Dr. rer. nat., Tel. 39-58 34, Institut für Biochemie. Privat: Langegärten 7, 65345 Rauenthal, Tel. (0 61 23) 7 43 91
- NEUKIRCH, Ulrich, Dipl.-Chemiker, Tel. 39-52 55, Abteilung für Lehramtskandidaten der Chemie. Privat: Königsberger Straße 59a, 55268 Nieder-Olm, Tel. (0 61 36) 4 33 69
- OBITZ, Peter, Apotheker, Tel. 39-43 34, Institut für Pharmazie
- OTTO, Christian, Apotheker, Tel. 39-33 84, Institut für Pharmazie
- PAULUS, Wolfgang, Dipl.-Chemiker, Tel. 39-23 81, Institut für Organische Chemie
- PETERS, Harm, Apotheker, Tel. 39-43 11, Institut für Pharmazie
- PETRI, Hans-Michael, Dipl.-Chemiker, Tel. 39-41 98, Bau K/01 131, Institut für Physikalische Chemie. Privat: Sattlerweg 64, 55128 Mainz, Tel. 36 52 93
- PETZKE, Frank, Dr. rer. nat., Tel. 39-28 72, Institut für Physikalische Chemie. Privat: Sertoriusring 30, 55126 Mainz-Finthen, Tel. 47 13 39
- PIES, Andreas, Apotheker, Tel. 39-57 36, Institut für Pharmazie
- PLESNIVY, Thomas, Dipl.-Chemiker, Tel. 39-57 00, Institut für Organische Chemie
- RADECKE, Gerd, Dipl.-Chemiker, Tel. 39-57 07, Abteilung für Lehramtskandidaten der Chemie. Privat: Am Erbsengarten 7, 65510 Idstein-Kröftel, Tel. (0 60 82) 32 39
- RADKE, Wolfgang, Dipl.-Chemiker, Tel. 39-23 80, Institut für Physikalische Chemie
- REH, Sylke Lonny, Dipl.-Chemikerin, Tel. 39-57 07, Abteilung für Lehramtskandidaten der Chemie. Privat: Michael-Müller-Ring 2, 55128 Mainz-Bretzenheim
- REIBEL, Jürgen, Dipl.-Chemiker, Tel. 39-31 49, Institut für Physikalische Chemie
- REIS, Heribert, Dipl.-Chemiker, Tel. 39-43 12, Institut für Physikalische Chemie. Privat: Michael-Müller-Ring 33, 6500 Mainz-Bretzenheim
- RENTH, Falk, Dipl.-Chemiker, Tel. 39-41 99, Bau L-Ost/00 225, Institut für Physikalische Chemie. Privat: Max-Hufschmidt-Str. 13, 55130 Mainz (App. 3213), Tel. 83 47 60
- RIEGLER, Hans, Dr. rer. nat., Tel. 39-41 90, Institut für Physikalische Chemie. Privat:

- Biebricher Allee 50, 65187 Wiesbaden, Tel. (06 11) 80 15 28
- RIES, Ralf, Apotheker, Tel. 39-43 48, Institut für Pharmazie
- RIETH, Thomas, Dipl.-Chemiker, *Theoretische Chemie*, Tel. 39-37 73, Institut für Physikalische Chemie
- RISI, Sergio, Dr. rer. nat., Tel. 39-57 19, Institut für Biochemie. Privat: Am Gonsenheimer Spieß 16, 55122 Mainz, Tel. 38 16 08
- ROGGE, Martina, Apothekerin, Tel. 39-43 46, Institut für Pharmazie
- ROMSTEDT, Harald, Dipl.-Chemiker, Tel. 39-32 22, Institut für Anorganische Chemie und Analytische Chemie. Privat: Stekengasse 19, 55276 Oppenheim, Tel. (0 61 33) 33 29
- ROSE, Bernd, Dipl.-Chemiker, Tel. 39-21 11, Institut für Organische Chemie
- RUMP, Elmar, Dipl.-Chemiker, Tel. 39-57 00, Institut für Organische Chemie
- RUTHS, Jens, Dipl.-Chemiker, Tel. 39-29 65, Institut für Physikalische Chemie
- SABCZYNSKI, Jörg, Dipl.-Physiker, *Theoretische Chemie*, Tel. 39-37 34, Institut für Physikalische Chemie
- SALIÉ, Henning, Dipl.-Physiker, Tel. 39-23 30, Institut für Physikalische Chemie
- SATTLER, Hans-Joachim, Dr. rer. nat., Akad. Oberrat, Tel. 39-57 29, Institut für Pharmazie
- SATTLER, Kristin, Apothekerin, Tel. 39-42 38, Institut für Pharmazie
- SAUR, Dietrich, Dr. rer. nat., Tel. 39-57 21, Institut für Anorganische Chemie und Analytische Chemie. Privat: Rilkeallee 39a, 55127 Mainz, Tel. 7 23 09
- SCHÄFER, Frank, Dipl.-Chemiker, Tel. 39-53 25, Institut für Kernchemie. Privat: Schwarzwaldstr. 44, 65232 Taunusstein, Tel. (0 61 28) 4 29 57
- SCHÄFER, Hans-Jochen, Dr. phil. nat., PD, Tel. 39-57 20, Institut für Biochemie. Privat: Rumpenheimer Schloßgasse 19, 63075 Offenbach am Main, Tel. (0 69) 86 89 49
- SCHÄRTL, Wolfgang, Dipl.-Chemiker, Tel. 39-41 20, Bau L-Ost/00 236, Institut für Physikalische Chemie. Privat: Am Sportfeld 6, 55294 Bodenheim, Tel. (0 61 35) 42 16
- SCHALL, Thomas, Apotheker, Tel. 39-43 40, Institut für Pharmazie
- SCHMIDT, Barbara, Dipl.-Chemikerin, Tel. 39-44 46, Institut für Organische Chemie
- SCHMIDT, Carsten, Apotheker, Tel. 39-43 48, Institut für Pharmazie
- SCHMITT, Georg, Dipl.-Chemiker, Tel. App. 44 20, Institut für Anorganische Chemie und Analytische Chemie. Privat: Im Haag 10, 54441 Ayl, Tel. (0 65 81) 21 53
- SCHMITT, Johannes, Dipl.-Chemiker, Tel. 39-23 40, Institut für Physikalische Chemie
- SCHNEIDER-KOGLIN, Claudia, Dipl.-Chemikerin, Tel. 39-58 86, Institut für Anorganische Chemie und Analytische Chemie. Privat: Pertelgasse 31, 55291 Saulheim, Tel. (0 67 32) 6 42 40
- SCHNEIDER, Thomas, Dipl.-Chemiker, Tel. 39-41 98, Institut für Physikalische Chemie, Bau K/01 131. Privat: Waldstraße 6, 65428 Rüsselsheim
- SCHÖNHOF-GROS, Monika, Dipl.-Chemikerin, Tel. 39-29 71, Institut für Physikalische Chemie
- SCHOLLMEYER, Dieter, Dr. rer. nat., Tel. 39-41 55/44 08, Institut für Organische Chemie
- SCHUHMACHER, Peter, Dipl.-Chemiker, Tel. 39-57 00, Institut für Organische Chemie
- SCHULTES, Klaus, Dipl.-Chemiker, Tel. 39-46 39, Bau K/01 117, Institut für Physikalische Chemie. Privat: Waldthausenstraße 63a, 55126 Mainz-Finthen, Tel. 47 97 91
- SCHULTZ, Michael, Dipl.-Chemiker, Tel. 39-53 56, Institut für Organische Chemie
- SCHULZ-HANKE, Wolfgang, Dipl.-Che-

- miker, Tel. 39-53 59, Institut für Organische Chemie
- SCHWENDLER, Michael, Dipl.-Physiker, Tel. 39-24 47, Institut f. Physikalische Chemie
- SEITZ, Markus, Dipl.-Chemiker, Tel. 39-23 81, Institut für Organische Chemie
- SETZER, Constanze, Dipl.-Chemikerin, Tel. 39-21 07, Institut für Anorganische Chemie und Analytische Chemie. Privat: Hindenburgstr. 29, 55118 Mainz, Tel. 63 29 97
- SIEBEN, Gregor, Dipl.-Chemiker, Tel. 39-41 98, Bau K/01 131, Institut für Physikalische Chemie. Privat: Frankfurter Straße 16a, 55252 Mainz-Kastel, Tel. (0 61 34) 6 97 89
- SIMON, Joachim, Dipl.-Chemiker, Tel. 39-34 63, Institut für Organische Chemie
- SIMON, Paul, Dipl.-Chemiker, Tel. 39-31 48, Institut für Physikalische Chemie
- SOHN, Holger, Dipl.-Chemiker, Tel. 39-53 25, Institut für Kernchemie. Privat: Poststr. 73a, 55126 Mainz-Finthen, Tel. 47 16 20
- SOMMER, Jürgen, Apotheker, Tel. 39-43 30, Institut für Pharmazie
- SPIERING, Hartmut, Dr. rer. nat., Tel. 39-27 03, Institut für Anorganische Chemie und Analytische Chemie. Privat: Am Damsberg 86, 55130 Mainz-Laubenheim, Tel. 8 78 25
- STAMMER, Andreas, Kand. rer. nat., Tel. 39-46 39, Bau K/01 171, Institut für Physikalische Chemie. Privat: Hermann-Hesse Straße 34, 55127 Mainz, Tel. 7 15 89
- STEIGERWALD, Michael, Dipl.-Chemiker, Tel. 39-57 07, Abteilung für Lehramtskandidaten der Chemie. Privat: Ofenbacher Landstr. 497a, 60599 Frankfurt
- STEIN, Helga, Dipl.-Chemikerin, Tel. 39-23 80, Institut für Physikalische Chemie
- STOELKEN, Sylvia, Dipl.-Chemikerin, Tel. 39-41 99, Bau L-Ost/00 225, Institut für Physikalische Chemie. Privat: An der Krimm 4, 55124 Mainz, Tel. 46 61 29
- STRATMANN, Jörg, Dr. rer. nat., Apotheker, Tel. 39-43 39, Institut für Pharmazie
- TENELSEN, Katrin, Dipl.-Physikerin, *Theoretische Chemie*, Tel. 39-37 34, Institut für Physikalische Chemie
- THEIS, Irene, Dipl.-Chemikerin, Tel. 39-57 07, Abteilung für Lehramtskandidaten der Chemie. Privat: Portlandstraße 32, 55130 Mainz
- THOMA, Martin, Dipl.-Chemiker, Tel. 39-24 47, Institut für Physikalische Chemie
- TOLZIN, Wolfgang, Dipl.-Chemiker, Tel. 39-52 55, Abteilung für Lehramtskandidaten der Chemie. Privat: Jahnstraße 10, 55569 Monzingen
- TRAUTMANN, Norbert, Dr. rer. nat., Ltd. Akad. Direktor, Tel. 39-58 47, Institut für Kernchemie. Privat: Carl-Orff-Straße 31, 55127 Mainz-Drais, Tel. 47 67 80
- UNGER, Matthias, Apotheker, Tel. 39-42 37, Institut für Pharmazie
- VEF, Andreas, Dipl.-Chemiker, Tel. 39-32 22, Institut für Anorganische Chemie und Analytische Chemie. Privat: Thorwaldsenstraße 38, 6200 Wiesbaden, Tel. (06 11) 52 66 80
- VOIGT-MARTIN, Ingrid G., Dr. (Ph.D.), Tel. 39-23 47, Institut für Physikalische Chemie. Privat: Waldstraße 62, 64367 Mühlthal-Traisa, Tel. (0 61 51) 14 54 42
- WAGNER, Meike, Dipl.-Chemikerin, Tel. 39-24 48, Institut für Physikalische Chemie. Privat: Neuendorfer Str. 59, 56070 Koblenz
- WALTER, Tilo, Dipl.-Chemiker, Tel. 39-58 74, Institut für Organische Chemie
- WEBER, Max, Dr. rer. nat., Akad. Direktor, Tel. 39-52 50, Institut für Kernchemie. Privat: Bergsträßer Weg 19, 55268 Nieder-Olm, Tel. (0 61 36) 4 41 66
- WIEHL, Norbert, Dr. rer. nat., Tel. 39-53 17, Institut für Kernchemie. Privat: An den Weiden 5, 55127 Mainz, Tel. 47 68 55
- WILDENAUER, Martina, Dipl.-Chemikerin, Tel. 39-31 48, Institut für Physikalische Chemie
- ZHUANG, Rugang, Dipl.-Chemiker, Tel. 39-23 80, Institut für Physikalische Chemie

Lehrbeauftragte und Nichtbedienstete Lehrkräfte

Honorarprofessoren

- FRESENIUS, Wilhelm, Dr. rer. nat., Leiter des Instituts Fresenius, Institut Fresenius, chemische und biologische Laboratorien GmbH. Privat: Im Maisel, 6204 Taunusstein 4, Tel. (0 61 28) 74 40
- FUCHS, Otto, Dr. phil., *Physikalische Chemie*. Privat: Lessingstraße 24, 6238 Hofheim, Tel. (0 61 92) 62 37
- RUSCHIG, Heinrich, Dr. phil., Dr. rer. nat., h. c.. Privat: Oranienstraße 50, 6232 Bad Soden, Tel. (0 61 96) 2 37 12
- TOEPEL, Tim H., Dr. rer. nat., *Organisch-chemische Technologie*. Privat: Am Schwanteich 1, 5483 Bad Neuenahr-Ahrweiler

Lehrbeauftragte

- BENDER, Helmut, Dr. rer. nat. Privat: Buchenwaldstraße 7, 65193 Wiesbaden
- FRESENIUS, Werner, Dr. rer. nat., Ministerium für Umwelt und Gesundheit. Privat: Pommernstraße 29, 65205 Wiesbaden-Nordenstadt
- HÄUSLER, Heribert, Dr. rer. nat. Privat: Am Weltersborn 12, 6501 Klein-Winternheim
- HEILMANN, Peter, Pharmazierat. Privat: Weidmannstraße 11, 55131 Mainz
- MEISEL, Werner, Dr. rer. nat., sc. nat., Tel. 39-32 82, Institut für Anorganische Chemie und Analytische Chemie. Privat: Bahnstraße 56, 6500 Mainz, Tel. 3 36 44
- PFEUFFER, Ludwig, Dr. rer. nat. Privat: Landwehrstraße 5, 64293 Darmstadt
- ROSE, Ulrich, Dr. rer. nat. Privat: 20, rue du Zinkenthal, F-67206 Mittelhausbergen
- SCHNORRENBURG, Gerd, Dr. rer. nat., Tel. (0 61 32) 77 20 26, Boehringer Ingelheim KG, Abteilung Pharmachemie
- URBACH, Hansjörg, Dr. rer. nat. Privat: Le-Lavandon-Straße 41, 6242 Kronberg/Ts.

Nichtbedienstete Professoren, Privatdozenten und Außerplanmäßige Professoren

- BACK, Wilfried, Dr. rer. nat., *Pharmazeutische Chemie*, Abteilungsdirektor am Institut für medizinische und pharmazeutische Prüfungsfragen. Privat: An der Klosterheck 22, 6500 Mainz 43, Tel. 8 78 61
- BLÜMICH, Bernhard, Dr. rer. nat., PD, *Physikalische Chemie*, Tel. 37 91 25, Max-Planck-Institut für Polymerforschung Mainz. Privat: Brinkelweg 12, 6501 Essenheim
- EWEN, Bernd, Dr. rer. nat., PD, *Physikalische Chemie*, Tel. 37 91 14, Max-Planck-Institut für Polymerforschung Mainz. Privat: Niersteiner Str. 6, 6501 Mommenheim
- FISCHER, Erhard W., Dr. rer. nat., *Physik*, Tel. 39-23 28, Wissenschaftliches Mitglied und Direktor am Max-Planck-Institut für Polymerforschung. Privat: Rheingaustraße 15, 55129 Mainz, Tel. 5 94 70
- HOFFMANN, Hellmut, Dr. rer. nat., *Organische Chemie*, Sprechstd. n.V. Privat: Ters-teegenweg 16, 42115 Wuppertal-Vohwinkel
- KLEMM, Alfred, Dr. phil., Wissenschaftliches Mitglied und Abteilungsleiter am Max-Planck-Institut für Chemie (Otto-Hahn-Institut), Sprechstd. Mo 11-12 im MPI. Privat: Beuthener Straße 25, 6500 Mainz, Tel. 5 62 76
- KLÖPFER, Walter, Dr. phil., Tel. (069) 79 08 25 37, Institut für Physikalische Chemie, Battelle-Institut, Am Römerhof 35, 6000 Frankfurt 90
- KÖNIG, Hans, Dr. rer. nat., *Analytische Chemie*. Privat: Gertrud-Bäumer-Straße 34, 6200 Wiesbaden, Tel. (06 11) 30 26 52
- KRAUCH, Carl Heinrich, Dr. rer. nat., *Organische Chemie*, HÜLS AG, Postfach 13 20, 4370 Marl

LAWSON, Alexander Johnston, Dr. rer. nat.,
apl. Prof., *Organische Chemie*. Privat: Im
Bornstück 5, 65529 Waldems, Tel. (0 69)
7 91 74 10

LUCKENBACH, Reiner, Dr. rer. nat., PD,
Prof., *Organische Chemie*, Beilstein-Inti-
tut, Varrentrappstraße 40-42, 6000 Frank-
furt/Main 90. Privat: Kehlweg 51a, 55124
Mainz, Tel. 47 50 24

LÜDERWALD, Ingo, Dr. rer. nat., apl. Prof.,
Organische Chemie, Firma Dr. K. Thomae
GmbH, Postfach 17 55, 88400 Biberach
(Riß)

MENGEL, Rudolf, Dr. rer. nat., apl. Prof.,
Tel. (0 61 32) 77 31 37, Shell-Forschung
GmbH, Postfach 16 29, 6507 Ingelheim

SCHNECKO, Hans-Werner, Dr. rer. nat., *Or-
ganische Makromolekulare Chemie*, Tel.
(0 61 81) 3 07-5 31, Dunlop SP Reifen-
werke GmbH, 6450 Hanau

SPIESS, Hans Wolfgang, Dr. rer. nat., Tel.
39-35 23, Wissenschaftliches Mitglied

und Direktor am Max-Planck-Institut für
Polymerforschung, Physikalische Che-
mie. Privat: Grillenweg 8, 6500 Mainz,
Tel. 36 55 26

WARNECK, Peter, Dr. rer. nat., Max-
Planck-Institut Mainz. Privat: Rembrandt-
straße 47, 55127 Mainz, Tel. 7 23 81

WEGNER, Gerhard, Dr. rer. nat., Tel.
37 91 30, Wissenschaftliches Mitglied und
Direktor am Max-Planck-Institut für Poly-
merforschung, Physikalische Chemie. Pri-
vat: Carl-Zuckmayer-Str. 1, 6500 Mainz,
Tel. 47 67 24

WEIDLICH, Hans Adolf, Dr. phil., Dr. rer.
nat. habil., *Organische Chemie und Bio-
chemie*. Privat: Auf der Alm 5, 76534 Ba-
den-Baden

WINKHAUS, Günter, Dr. rer. nat., *Anorga-
nische Chemie und Analytische Chemie*.
Privat: Auf dem Stappenberg 2b, 53639
Königswinter, Tel. (0 22 23) 2 37 40

Lehrveranstaltungen

Hinweis: Qualifizierte Doktoranden des
Fachbereichs können an den Graduiertenkol-
legs »Kreisläufe, Austauschprozesse und

Wirkungen von Stoffen in der Umwelt« (s. S.
103) und »Physik und Chemie supramoleku-
larer Systeme« (s. S. 104) teilnehmen.

Chemie

- Einführungsveranstaltung für Studienan-
fänger, Fach- und Hochschulortwechsler
K. Unger
Mi, 20. Oktober 1993, 9-11 Hs 22
 - Veranstaltungen für Studienanfänger
der Chemie
Mittwoch, 20.10. (10 h) bis
Freitag, 22.10.1993 GrHs d. Chemie
- 001 Chemisches Kolloquium für Fortge-
schrittene 1-std.
*Die Hochschullehrer
des Fachbereichs*
14-tägl.: Do 17-19 GrHs der Chemie

- 002 Anleitung zu wissenschaftlichen Arbei-
ten (Staatsexamens-, Diplom- und Dok-
torarbeiten)
- Institut für Anorganische Chemie und
Analytische Chemie
*W. Baumann, K. Beyermann,
M. Dräger, G. Gattow, P. Gütlich,
R. Neeb, H. Singer, W. Tremel,
K. Unger*
 - Institut für Kernchemie
*J. O. Denschlag, G. Herrmann,
K.-L. Kratz, J.-V. Kratz*

- Institut für Organische Chemie
*E. Geyer, H. Kunz, H. Meier,
K. Müllen, H. Ringsdorf, R.
Stadler, W. Vogt, N. N.*
 - Institut für Physikalische Chemie
*W. Baumann, R. Kirste, W. Liptay,
H. Möhwald, M. Schreiber,
H. Sillescu, B. A. Wolf, N. N.*
 - Institut für Biochemie
K. Dose, C. Koch-Brandt
 - Abteilung für Lehramtskandidaten der
Chemie
E. Geyer, R. Kirste, H. Singer
- 003 Anleitung zu biochemischen und organisch-chemischen Arbeiten mit toxikologischer Zielrichtung (Diplomarbeiten, Doktorarbeiten)
F. Oesch
Institut für Toxikologie im FB 04
- 004 Anleitung zu wissenschaftlichen Arbeiten auf dem Gebiet der Makromolekularen Chemie (Diplom- und Doktorarbeiten)
*E. W. Fischer, K. Müllen,
H. W. Spieß, G. Wegner*
Max-Planck-Institut für Polymerforschung

Anorganische und Analytische Chemie

Vorlesungen, Praktika und Seminare

nach Maßgabe der Studienordnung für den Diplomstudiengang Chemie vom 10. Januar 1991

- 101 Anorganische Chemie I 3-std.
G. Gattow mit wiss. Mitarb.
Mi, Do, Fr 10-11 GrHs der Chemie
- 102 Analytische Chemie I 2-std.
K. Unger
Mo 8-10 GrHs der Chemie
- 103 Praktikum in Anorganischer und Analytischer Chemie I 16-std.
*K. Unger, F. Schüth
mit wiss. Mitarb.*
Kurs A: Mo, Di 10-18
- Kurs B: Mi, Do 11-19
Kurs C: Fr 11-19, Sa 8-16
Saal II und III der Chemie
- 104 Praktikum in Anorganischer und Analytischer Chemie I 16-std.
K.-L. Kratz mit wiss. Mitarb.
Kurs D: Mo, Di 10-18
Kurs E: Mi, Do 11-19
Kurs F: Fr 11-19, Sa 8-16
Praktikum SB I
- 105 Übungen in Anorganischer Chemie und Analytischer Chemie I 2-std.
K. Unger
Z. u. O. siehe Aushänge
- 106 Anorganische Chemie III (Metallorganische Chemie der Hauptgruppen) 2-std.
M. Dräger
Do 14-16 KIHs der Chemie
- 107 Anorganische Chemie III (Komplexchemie) 2-std.
P. Gütlich
Do 10-12 SR 01-122 (Neubau Physik)
- 108 Festkörperchemie, Teil 1: Synthesemethoden, Strukturbestimmung und Strukturchemie 2-std.
W. Tremel
Di, Do 8-9 KIHs der Chemie
- 109 Praktikum Anorganische, Analytische und Kernchemie für Fortgeschrittene – Teil A: Präparative Anorganische Chemie (AC-III):
- Molekülchemie 5 Wo.
M. Dräger mit wiss. Mitarb.
Kurs A: ganztägig Mo-Do:
20. 9. bis 4. 11. 1993 Saal I
 - Festkörperchemie 5 Wo.
W. Tremel mit wiss. Mitarb.
Kurs B: ganztägig Mo-Do:
2. 9. bis 16. 12. 1993 Saal I
 - Molekülchemie 5 Wo.
M. Dräger mit wiss. Mitarb.
Kurs C: ganztägig Mo-Do:
20. 12. 1993 bis 17. 2. 1994 Saal I

- 110 Seminar zum Praktikum Präparative Anorganische Chemie für Fortgeschrittene (AC-III) 2-std.
M. Dräger, G. Gattow, W. Tremel
Kurs A: Mi 17-19 SR K 5
Kurs B: Mi, Fr 8-9 SR K 5
Kurs C: Mi 17-19 SR K 5
- 111 Analytische Chemie III (Physikalische Methoden in der Chemie) 2-std.
P. Gütlich
Fr 11-13 SR 01-122 (Neubau Physik)
(Voraussetzung zur Teilnahme am Praktikum Physikalische Methoden der anorganischen und analytischen Chemie)
- 112 Praktikum Anorganische, Analytische und Kernchemie für Fortgeschrittene, Teil B a: Physikalische Methoden der anorganischen und analytischen Chemie 3 Wo.
P. Gütlich, B. Mathiasch mit wiss. Mitarb.
Z. u. O. n. V. (wahlweise)
- 113 Seminar zum Praktikum physikalischer Methoden der anorganischen und analytischen Chemie 2-std.
P. Gütlich, B. Mathiasch mit wiss. Mitarb.
Fr 13-15 SR 01-122 (Neubau Physik)
- 114 Praktikum Röntgenstrukturanalyse (8. Stud.pl.-Sem., Wahlpflichtpraktikum), Teil 1: Einkristallmethoden (WS), Teil 2: Rechenmethoden (SS) 3-4 Wo.
H. Böhm, M. Dräger, W. Hofmeister
ganztägig: Z. u. O. n. V.
- 115 – 116 Praktikum Spezielle Präparative Anorganische Chemie (8. Stud.pl.-Sem., Wahlpflichtpraktikum) (AC-IV) 3-4 Wo.
M. Dräger u. Mitarbeiter
ganztägig: Z. u. O. n. V.
G. Gattow u. Mitarbeiter
ganztägig: Z. u. O. n. V.
- 117 Anorganisch-chemisches Seminar für Fortgeschrittene (8. Stud.pl.-Sem., Seminar AC-IV) 2-std.
G. Gattow
Di 17-19 SR K 5 (Org. Chem. Inst.)
- 118 – 119 Praktikum Spezielle Präparative Anorganische Chemie (8. Stud.pl.-Sem., Wahlpflichtpraktikum) (AC-IV) 3 Wo.
W. Tremel u. Mitarbeiter
118: ganztägig: Z. u. O. n. V.
K. Unger, F. Schüth u. Mitarbeiter
119: ganztägig: Z. u. O. n. V.
- Vorlesungen und Praktika nach Maßgabe der Studienpläne für Nichtchemiker**
(siehe auch Lehrangebot der Abteilung für Lehramtskandidaten)
- 120 Anorganische Chemie I (für Biologen, Geologen und Mineralogen) 3-std.
G. Gattow mit wiss. Mitarb.
Mi, Do, Fr 10-11 GrHs der Chemie
- 121 Chemisches Praktikum für Biologen mit Seminar
G. Gattow, G. Kiel, U. Pfeifer mit wiss. Mitarb.
Mo-Fr 8.30-16.30 Saal IV
Kurs A: 25. 10. bis 21. 12. 1993
Kurs B: 3. 1. bis 4. 3. 1994
Für Termine der Sonderkurse und der Vorlaufseminare bitte spezielle Aushänge beachten.
- 122 Chemie für Mediziner und Zahnmediziner 2-std.
K. Beyermann
Mi 18-20 GrHs der Chemie
- 123 Chemisches Praktikum für Mediziner und Zahnmediziner
K. Beyermann, J. Dietz mit wiss. Mitarb.
Kurs I: Fr 8-12 Saal I
Kurs II: Fr 13-17 Saal I
Kurs III: Fr 17-21 Saal I
Kurs IV: Sa 8-12 Saal I

- 124 Seminare zum Praktikum
J. Dietz mit Ass.
Z. n. V. SR Thomas-Mann-Straße
- 125 Analytische Chemie für Naturwissenschaftler 2-std.
R. Neeb
Mo, Mi 13-14 KIHs der Chemie
- 126 Praktikum in analytischer Chemie für Naturwissenschaftler 3 Wo.
R. Neeb, B. Mathiasch, D. Saur u. Mitarbeiter
ganztägig: Z. u. O. n. V.
- 127 Seminar zum Praktikum in analytischer Chemie für Naturwissenschaftler 1-std.
R. Neeb
Z. u. O. n. V.

Erweitertes Lehrangebot

- 128 Analyse der Tenside II 1-std.
H. König
Mo 16-17 KIHs der Chemie
- 130 Seminar für Mitarbeiter 1-std.
M. Dräger, G. Gattow u. Mitarbeiter
14-tägl.: Mo 17-19 SR SB 1
- 131 Seminar für Mitarbeiter 2-std.
P. Güttlich, F. Tuzek u. Mitarbeiter
Fr 14-16 SR 01-128 (Neubau Physik)
- 132 Seminar für Mitarbeiter 1-std.
R. Neeb u. Mitarbeiter
Z. u. O. n. V.
- 133 Seminar für Mitarbeiter 2-std.
W. Tremel u. Mitarbeiter
Z. u. O. n. V.
- 134 Seminar für Mitarbeiter 2-std.
K. Unger, F. Schüth u. Mitarbeiter
Mi 14-16 R 98
- 135 Kolloquium in anorganischer und analytischer Chemie 2-std.
W. Baumann, K. Beyermann, M. Dräger, G. Gattow, P. Güttlich, R. Neeb, H. Singer, W. Tremel, K. Unger
Mo 17-19 SR SB 1

Kernchemie

- 201 Einführung in die Kernchemie 4-std.
J.-V. Kratz
Di, Mi 9-11 SR Inst.
- 202 Chemie und Kernchemie der Schwersten Elemente 2-std.
G. Herrmann
Z. n. V. SR Inst.
Wahlpflichtvorlesung für Naturwissenschaftler, die im Diplomexamen als Nebenfach Chemie wählen.
- 203 Kernchemisches Praktikum I, Ferienkurs (ab 7. Stud.pl.-Sem.) 2 Wo.
J. O. Denschlag, G. Herrmann, J.-V. Kratz, K.-L. Kratz, K. Lützenkirchen mit Ass.
ganztägig O. n. b. A.
Vorheriger Besuch der »Einführung in die Kernchemie« wird empfohlen.
- 204 Kernchemisches Praktikum II (Praktikum im Nebenfach) 4 Wo.
(ab 8. Stud.pl.-Sem.)
J. O. Denschlag, G. Herrmann, J.-V. Kratz, K.-L. Kratz, K. Lützenkirchen mit Ass.
ganztägig: Z. n. V.
- 205 Einführung in die Kernchemie 4-std.
J.-V. Kratz
Di, Mi 9-11 SR Inst.
Für Naturwissenschaftler, die im Diplomexamen als Nebenfach Chemie wählen.
- 206 Chemie und Kernchemie der Schwersten Elemente 2-std.
G. Herrmann
Z. n. V. SR Inst.
Wahlpflichtvorlesung für Naturwissenschaftler, die im Diplomexamen als Nebenfach Chemie wählen
- 207 Chemie für Physiker I 2-std.
J. O. Denschlag
Di 10-12 GrHs der Chemie
- 208 Übungen zur Chemie für Physiker I 1-std.
J. O. Denschlag
Z. u. O. n. V.

- 209 Kernchemisches Praktikum I, Ferienkurs (ab 7. Stud.pl.-Sem. für Naturwissenschaftler, die im Diplomexamen als Nebenfach Chemie wählen) 2 Wo.
J. O. Denschlag, G. Herrmann, J.-V. Kratz, K.-L. Kratz, K. Lützenkirchen mit Ass.
ganztägig O. n. b. A.
Vorheriger Besuch der »Einführung in die Kernchemie« wird empfohlen.
- 210 Fachkunde im Strahlenschutz für Lehramtskandidaten der Chemie und Physik 2 Wo.
J. O. Denschlag, K. Lützenkirchen, K. Urich, M. Weber
ganztägig: O. n. b. A.
- 211 Entstehung der chemischen Elemente 2-std.
K.-L. Kratz, U. Ott
Mo 16-18 SR Inst.
Wahlpflichtvorlesung für Naturwissenschaftler, die im Diplomexamen als Nebenfach Chemie wählen.
- 212 Seminar für Kern- und Kosmochemie 1-std.
F. Begemann, J. O. Denschlag, G. Herrmann, J.-V. Kratz, K.-L. Kratz, H. Wänke
14-tägl.: Mi 17-19 SR Inst., O. n. b. A.
- 213 Seminar über laufende Arbeiten im Institut 1-std.
J. O. Denschlag, G. Herrmann, J.-V. Kratz, K.-L. Kratz
14-tägl.: Mi 17-19 SR Inst., O. n. b. A.
- Organische Chemie**
- Lehrveranstaltungen nach Maßgabe des Studienplanes für Chemiker**
- 301 Experimentalvorlesung: Einführung in die Organische Chemie (3. Stud.pl.-Semester) 3-std.
H. Meier
Mo 10-11, Mi 17-19 GrHs d. Chemie
- 302 Übungen zur Einführung in die Organische Chemie 1-std.
H. Meier mit Ass.
Z. u. O. n. V.
- 303 Grundpraktikum Organische Chemie mit Seminarveranstaltungen (4. Stud.pl.-Sem.) ganztägig
W. Vogt mit Ass.
- 304 Vorlesung zum Grundpraktikum Organische Chemie 4-std.
W. Vogt
Mi 9-11, Do 10-12 KIHS der Chemie
- 305 Organisch-chemisches Praktikum für Fortgeschrittene mit begleitenden spektroskopischen Übungen
• Teil A (analytisch orientiert) 5 Wo.
K. Müllen, W. Vogt
ganztägig, Beginn: 11. Oktober 1993
• Teil B (Literaturpräparate und methodische Arbeit) 12 Wo.
H. Kunz, H. Meier
ganztägig, Beginn: 11. Oktober 1993
- 306 Naturstoffchemie 2-std.
H. Kunz
Mo 8-10 KIHS der Chemie
- 307 Aliphaten und Cycloaliphaten 2-std.
K. Müllen
Fr 9-11 KIHS der Chemie
- 308 Übungen zu den Vorlesungen Naturstoff- und Aliphaten-Chemie 1-std.
H. Kunz, K. Müllen
Do 9-10 SR K 4
- 309 Seminar für Praktikanten 4-std.
E. Geyer, L. Horner, H. Kunz, H. Meier, K. Müllen
Mo 17-19, Fr 15-17 KIHS d. Chemie
- 310 Einführung in die Makromolekulare Chemie 2-std.
R. Stadler, H. Schnecko
Mo 10-12 KIHS der Chemie
- 311 Seminar zur Einführung in die Makromolekulare Chemie 1-std.
R. Stadler, H. Schnecko
Mi 11-12 KIHS der Chemie

- 312 Praktikum über Organische Chemie, Physikalische Chemie und Physik der Makromoleküle 6 Wo.
B. Ewen, R. Kirste, A. Müller, R. Stadler, W. Vogt, B. A. Wolf, R. Zentel
ganztäglich O. n. V.
Praktikum im 4. Fach, 8. Stud.pl.-Sem., gemeinsam mit dem Inst. für Physikalische Chemie
- 313 Praktikum über Makromolekulare Organische Chemie 4 Wo.
H. Ringsdorf, R. Stadler, W. Vogt
ganztäglich O. n. V.
Wahlpraktikum im 8. Stud.pl.-Sem.
- 314 Forschungsorientiertes Praktikum Organische Chemie 4 Wo.
H. Kunz gemeinsam mit den anderen Hochschullehrern
ganztäglich: O. n. V.
Wahlpraktikum im 8. Stud.pl.-Sem.
- 315 Spezielle physikalische Methoden der Organischen Chemie 4 Wo.
R. Stadler gemeinsam mit den anderen Hochschullehrern
ganztäglich
Wahlpraktikum im 8. Stud.pl.-Sem.
- Erweitertes Lehrangebot**
- 316 Thema w. noch bekannt gegeben 1-std.
A. J. Lawson
14-tägl.: Fr 14-16 SR K 5
- 317 Grundlagen der organischen Stereochemie 1-std.
R. Luckenbach
14-tägl.: Fr 14-16 SR K 5
- 318 Masenspektrometrie organischer Verbindungen 1-std.
I. Lüderwald
14-tägl.: Fr 13-15 KIHS der Chemie
- 319 Neue Entwicklungen auf dem Gebiet des chemischen Pflanzenschutzes 1-std.
R. Mengel
Do 16-17 SR K 5
- 320 Moderne Methoden zur Synthese von Arzneimittel-Wirkstoffen 1-std.
H. Urbach
14-tägl.: Fr 10-12 SR K 4
Beginn: 5.11.1993
- 321 Organische Materialien für die Nicht-lineare Optik und für Piezoelemente 2-std.
R. Zentel
Z. u. O. n. V.
- 322 Kolloquium über aktuelle Probleme der organischen Chemie 3-std.
E. Geyer, L. Horner, H. Kunz
Mi 8-11 SR K 4
- 323 Seminar über Forschungsarbeiten aus dem Institut f. organische Chemie 1-std.
W. Vogt gemeinsam mit den anderen Hochschullehrern
14-tägl.: Mi 17-19 KIHS der Chemie
- 324 Makromolekulares Kolloquium für Fortgeschrittene 2-std.
R. C. Schulz, R. Stadler, G. Wegner
gemeinsam mit den anderen Hochschullehrern der der makromolekularen Chemie
14-tägl.: Do 8-10 KIHS der Chemie
Zusammen mit dem MPI für Polymerforschung
- 325 Mitarbeiterseminar 1-std.
E. Geyer
14-tägl.: Di 17-19 SR K 4
- 326 Mitarbeiterseminar 1-std.
H. Kunz
14-tägl.: Fr 15-17 KIHS der Chemie
- 327 Mitarbeiterseminar 2-std.
H. Meier
n. b. A.
- 328 Mitarbeiterseminar 2-std.
K. Müllen
n. b. A.
- 329 Mitarbeiterseminar 2-std.
H. Ringsdorf
Di 18-20 KIHS der Chemie

- 330 Mitarbeiterseminar 1-std.
R. Stadler
 Fr 8-9 Bau J/U1 131
 Auch in der vorlesungsfreien Zeit.
- 331 Seminar für Mitarbeiter 2-std.
W. Vogt
 privatissime
- 332 Mitarbeiterseminar 2-std.
R. Zentel
 n. b. A.
- 333 Seminar über chemische Technologie 2-std.
L. Horner, H. Möhwald,
H. Schnecko, K. Unger, B. A. Wolf
 14-tägl.: Mi 17-19 KIHs der Chemie
- 334 Organisch-chemisches Kolloquium 1-std.
H. Meier, H. Ringsdorf gemeinsam
mit den anderen Hochschullehrern
der Organischen Chemie
 14-tägl.: Do 17-19 GrHs der Chemie
- 405 Physikalische Chemie IV 3-std.
J. P. Rabe
 Mi, Do, Fr 8-9 Hs 21
- 406 Übungen zur Vorlesung Physikalische Chemie IV 1-std.
J. P. Rabe u. Mitarbeiter
 Z. n. V. SR 01-145
- 407 Physikalisch-chemisches Praktikum für Fortgeschrittene (6. Stud.pl.-Sem.) – Teil A: Allgemeines Praktikum 3 Wo, 12 Std./Wo.
W. Liptay, H. Möhwald, H. Sillescu, A. Müller, E. Bartsch
 Zusammen mit Teil B (Spezialpraktikum mit Seminar, wahlweise Veranstaltungs-Nummer 408, 409 oder 410)
- 408 – 410 Physikalisch-chemisches Praktikum für Fortgeschrittene (6. Stud.pl.-Sem.), Teil B – Zusammen mit Teil A, Allgemeines Praktikum, Veranstaltungs-Nummer 407 3 Wo.

Physikalische Chemie

Lehrveranstaltungen nach Maßgabe des Studienplans für Chemiker

- 401 Physikalische Chemie II (3. Stud.pl.-Sem.) 4-std.
W. Liptay
 Di, Mi, Do, Fr 8-9 GrHs der Chemie
- 402 Übungen zur Vorlesung Physikalische Chemie II 1-std.
W. Liptay, F. Petzke
 Z. u. O. n. V.
- 403 Physikalisch-chemisches Grundpraktikum (3. Stud.pl.-Sem.) 15 Tage/Sem.
R. Kirste, H. Möhwald,
J. P. Rabe, H. Sillescu
- 404 Seminar zum physikalisch-chemischen Grundpraktikum (3. Stud.pl.-Sem.) 2-std.
R. Kirste
 Mi, Do 9-10 GrHs der Chemie
- Praktikum über Spektroskopie
W. Liptay, H. Möhwald,
W. Baumann, K. Elich, S. Lebus,
T. Eisenträger
- Praktikum über Physikalische Chemie technischer Prozesse
B. A. Wolf, F. Klinkhammer,
J. Schmitt
- Praktikum über Methoden zur Strukturbestimmung
M. Stamm, I. Voigt-Marti
- 411 Seminar und Einführung zum Praktikum Physikalische Chemie für Fortgeschrittene (6. Stud.pl.-Sem.) 2-std.
A. Müller
 Mi 9-11 Hs 21
- 412 Praktikum über Spektroskopie (8. Stud.pl.-Sem., Wahlpflichtprakt.) 3-4 Wo.
W. Liptay, R. Wortmann
 ganztägig: Z. u. O. n. V.

- 413 Praktikum über Physikalische Chemie der Polymeren (8. Stud.pl.-Sem., Wahlpflichtpraktikum) 3-4 Wo.
R. Kirste, A. Müller, H. Sillescu, B. A. Wolf
ganztägig: Z. u. O. n. V.
- 414 Praktikum über physikalische Chemie technischer Prozesse (8. Stud.pl.-Sem., Wahlpflichtpraktikum) 3 Wo.
B. A. Wolf, F. Klinkhammer, J. Schmitt
ganztägig: Z. u. O. n. V.
- 415 Praktikum über Methoden zur Strukturbestimmung (8. Stud.pl.-Sem., Wahlpflichtpraktikum) 3 Wo.
M. Stamm, I. Voigt-Martin
ganztägig: Z. u. O. n. V.

Makromolekulare Chemie und Physik

- 416 Einführung in die physikalische Chemie der Makromoleküle (6.-8. Stud.pl.-Sem.) 1-std.
B. A. Wolf
Di 12-13 KIHs der Chemie
- 417 Praktikum über Chemie und Physik der Makromoleküle (Nebenfach, 8. Stud.pl.-Sem., gemeinsam mit dem Institut für Organische Chemie) 6 Wo.
B. Ewen, R. Kirste, A. Müller, H. Ringsdorf, R. Stadler, B. A. Wolf
ganztägig

Lehrveranstaltungen nach Maßgabe der Studienpläne für Nichtchemiker

- 418 Übungen zur Physikalischen Chemie für Lehramtskandidaten, Biologen und Pharmazeuten (5.-8. Stud.pl.-Sem.) 2-std.
R. Kirste
Mi, Do 12-13 SR SB 1
- 419 Physikalisch-chemisches Praktikum für Pharmazeuten 26 Std.
R. Kirste, V. Böhmer
Blockpraktikum: Z. u. O. n. V.

- 420 Physikalisch-chemisches Praktikum für Fortgeschrittene (allgemeines Praktikum für Mineralogen und Physiker gem. Studienplan)
W. Liptay, H. Möhwald, H. Sillescu, E. Bartsch, A. Müller
Z. u. O. n. V.

Erweitertes Lehrangebot

- 421 Einführung in die Spektroskopie 2-std.
W. Baumann
Z. u. O. n. V.
- 422 Übungen zur Einführung in die Spektroskopie 1-std.
W. Baumann
Z. u. O. n. V.
- 423 Polymerphysik für Fortgeschrittene II 2-std.
B. Ewen, H. W. Spiess, G. Wegner
Mi 9-11 Hs MPI f. Polymerforschung
- 424 Angewandte Spektroskopie I 1-std.
W. Klöpffer
Mo 15-16 KIHs der Chemie
- 425 Physikalische Chemie zweidimensionaler Systeme 2-std.
H. Möhwald
Z. u. O. n. V.
- 426 Übungen zur Physikalischen Chemie zweidimensionaler Systeme 1-std.
H. Möhwald
Z. u. O. n. V.
- 427 Experimente und Theorien zum Glasübergang 1-std.
H. Sillescu
Di 16-17 SR J
- 428 Einführung in die »Quantenmechanische Behandlung spektroskopischer Probleme« 2-std.
H. W. Spiess
Di 13-15 Hs MPI f. Polymerforschung
- 429 Seminar über Polymerspektroskopie 2-std.
H. W. Spiess
Mi 13-15
Hs MPI für Polymerforschung

- 430 Organische Festkörperchemie 1-std.
G. Wegner
 Z. n. V. Hs MPI f. Polymerforschung
- 431 Seminar für Mitarbeiter 2-std.
*B. Ewen, E. W. Fischer, F. Kremer,
 T. H. Vilgis*
 Mi 14.30-16
 Hs MPI für Polymerforschung
- 432 Seminar für Mitarbeiter 2-std.
J. P. Rabe
 Do 13-15 SR 01-145
- 433 Seminar für Mitarbeiter 2-std.
H. Sillescu
 Fr 13-15 SR M
- 434 Seminar für Mitarbeiter 2-std.
G. Wegner
 Mo 11-13
 Hs MPI für Polymerforschung
- 435 Seminar für Mitarbeiter 2-std.
B. A. Wolf
 Mi 14-16 SR K 5
- 436 Kolloquium über »Aktuelle Probleme
 der Polymerforschung« 1-std.
*B. Ewen, E. W. Fischer, F. Kremer,
 K. Müllen, H. W. Spiess, G. Wegner*
 14-tägl.: Mo 17-19 Hs 21
- 437 Seminar über ausgewählte Themen der
 Polymerphysik 2-std.
*B. Ewen, E. W. Fischer,
 F. Kremer, T. A. Vilgis*
 Mo 14.30-16
 Hs MPI für Polymerforschung
- 438 Seminar über ausgewählte Themen aus
 der theoretischen Chemie und Spektro-
 skopie 1-std.
W. Liptay, W. Baumann
 n. b. A.
- 439 Physikalisch-chemisches
 Kolloquium 1-std.
*Die Hochschullehrer
 der Physikalischen Chemie*
 14-tägl.: Mo 17-19
 Hs MPI für Polymerforschung

Biochemie

Lehrangebot nach Maßgabe des Studienplans für Chemiker

- 501 Biochemie der Aminosäuren, Peptide
 und Proteine (für Chemiker und Biolo-
 gen mit Nebenbach Biochemie; ab 6.
 Stud.pl.-Sem.) 2-std.
K. Dose
 Mo, Do 11-12 GrHs der Chemie
- 502 Einführung in das Biochemische
 Grundpraktikum (für Chemiker und
 Biologen mit Nebenfach Biochemie; ab
 7. Stud.pl.-Sem.) 1-std.
*K. Dose, C. Koch-Brandt,
 A. Neidhardt*
 Mo oder Mi n. V., 13.30 KS Institut
- 503 Biochemisches Grundpraktikum (für
 Chemiker und Biologen mit Nebenfach
 Biochemie; ab 7. Stud.pl.-Sem.) 4-std.
*K. Dose, C. Koch-Brandt,
 A. Neidhardt und Wiss. Mitarbeiter*
 Mo oder Mi n. V., 14.30 KS Institut
 Anmeldung erforderlich
- 504 Seminar zum Biochemischen Grund-
 praktikum (für Chemiker und Biologen
 mit Nebenfach Biochemie; ab 7.
 Stud.pl.-Sem.) 1-std.
*K. Dose, C. Koch-Brandt,
 A. Neidhardt mit K. Lenz,
 R. Flach, S. Risi, H.-J. Schäfer*
 Z. u. O. n. V.
- 505 Biochemisches Praktikum für Fortge-
 schrittene I (für Chemiker und Biologen
 mit Nebenfach Biochemie; ab 7.
 Stud.pl.-Sem.) 4-5 Wo.
*K. Dose, C. Koch-Brandt,
 S. Risi und Wiss. Mitarb.*
 ganztägig KS Institut
 Beginn n. V. (Anmeldung erforderlich)

- 506 Einführung und Seminar zum Biochemischen Praktikum für Fortgeschrittene I (für Chemiker und Biologen mit Nebenfach Biochemie; ab 7. Stud.pl.-Sem.) 5-std.
K. Dose, C. Koch-Brandt, S. Risi
 wöchentlich während des Praktikums
 Bibl. des Instituts
 Beginn n. V. in der vorlesungsfreien Zeit
- 507 Biochemie der Nucleinsäuren – Genexpression, Genregulation und Gentechnologie – (für Chemiker mit Nebenfach Biochemie und Biologen mit Biochemie im 3. bzw. 4. Fach) 2-std.
C. Koch-Brandt
 Fr 11-13 KIHs der Chemie
- 508 Biochemische und mikrobiologische Analytik (ab 6. Stud.pl.-Sem.) 1-std.
P. Flesch
 Di 14-15 Kl Hs der Chemie
- Lehrangebot nach Maßgabe des Studienplans für Nichtchemiker**
- 509 Biochemie der Aminosäuren, Peptide und Proteine (für Chemiker und Biologen mit Nebenfach Biochemie; ab 6. Stud.pl.-Sem.) 2-std.
K. Dose
 Mo, Do 11-12 GrHs der Chemie
- 510 Einführung in das Biochemische Grundpraktikum (für Chemiker und Biologen mit Nebenfach Biochemie; ab 6. Stud.pl.-Sem.) 1-std.
K. Dose, C. Koch-Brandt, A. Neidhardt
 Mo oder Mi n. V., 13.30 KS Institut
- 511 Biochemisches Grundpraktikum (für Chemiker und Biologen mit Nebenfach Biochemie; ab 7. Stud.pl.-Sem.) 4-std.
K. Dose, C. Koch-Brandt, A. Neidhardt und Wiss. Mitarb.
 Mo oder Mi n. V., 14.30 KS Institut
 Anmeldung erforderlich
- 512 Seminar zum Biochemischen Grundpraktikum (für Chemiker und Biologen mit Nebenfach Biochemie; ab 6. Stud.pl.-Sem.) 1-std.
K. Dose, C. Koch-Brandt, A. Neidhardt mit K. Lenz, R. Flach, S. Risi, H.-J. Schäfer
 Z. u. O. n. V.
- 513 Biochemisches Praktikum für Fortgeschrittene I (für Biologen mit Nebenfach Biochemie) (ab 6. Stud.pl.-Sem.) 4-5 Wo.
K. Dose, C. Koch-Brandt, H.-J. Schäfer und Wiss. Mitarb.
 ganztägig KS Institut
 Beginn n. V. (Anmeldung erforderlich)
- 514 Einführung und Seminar zum Biochemischen Praktikum für Fortgeschrittene I (für Biologen mit Nebenfach Biochemie; ab 6. Stud.pl.-Sem.) 5-std.
K. Dose, C. Koch-Brandt, H.-J. Schäfer
 wöchentlich während des Praktikums
 Z. n. V. in der vorlesungsfreien Zeit
 Bibl. des Instituts
- 515 Biochemisches Praktikum für Fortgeschrittene II mit Seminar und Übungen (für Chemiker und Biologen) – Biochemische Mikrobiologie 4-6 Wo.
K. Dose, A. Bieger-Dose
 ganztägig: Z. u. O. n. V.
 Beginn n. V. (Anmeldung erforderlich)
- 516 Biochemisches Praktikum für Fortgeschrittene II mit Seminar und Übungen (für Chemiker und Biologen) 4-6 Wo.
 • Zellbiologie
C. Koch-Brandt und Wiss. Mitarb.
 ganztägig: O. n. V.
 Beginn n. V. (Anmeldung erforderlich)
 • Molekularbiologie
C. Koch-Brandt und Wiss. Mitarb.
 ganztägig: O. n. V.
 Beginn n. V. (Anmeldung erforderlich)

- 518 Biochemie der Nucleinsäuren – Genexpression, Genregulation und Gentechnologie – (für Chemiker mit Nebenfach Biochemie und Biologen mit Biochemie im 3. bzw. 4. Fach) 2-std.
C. Koch-Brandt
Fr 11-13 KIHs der Chemie
- 519 Biochemische und mikrobiologische Analytik (ab 6. Stud.pl.-Sem.) 1-std.
P. Flesch
Di 14-15 KIHs der Chemie
- Erweitertes Lehrangebot;
Graduiertenstudium**
- 520 Methoden der Membranbiochemie (für Chemiker und Biologen; ab 6. Stud.pl.-Sem.) 2-std.
K. Dose, T. Nawroth
Mi 9-11 Bibl. des Instituts
- 521 Übungen zu Methoden der Membranbiochemie (für Chemiker und Biologen; ab 6. Stud.pl.-Sem.) 1-std.
K. Dose, T. Nawroth
Mi 11-12 Bibl. des Instituts
- 522 Chemische Grundlagen und Reaktionsmechanismen der Biochemie (für Chemiker und Biologen; ab 5. Stud.pl.-Sem.) 1-std.
H.-J. Schäfer
Fr 9-10 Bibl. des Instituts
- 523 – 525 Biochemisches Praktikum für Fortgeschrittene II mit Seminar und Übungen (für Chemiker und Biologen) (Anmeldung erforderlich) 4-6 Wo.
• Biochemische Mikrobiologie
K. Dose, A. Bieger-Dose
ganztägig: Z. u. O. n. V.
• Zellbiologie
C. Koch-Brandt und Mitarbeiter
ganztägig: Z. u. O. n. V.
• Molekularbiologie
C. Koch-Brandt und Mitarbeiter
ganztägig: Z. u. O. n. V.
- 526 Biochemisches Mitarbeiterkolloquium (f. Chemiker und Biologen mit Nebenfach Biochemie) (ab 7. Stud.pl.-Sem.) 2-std.
K. Dose
Z. u. O. n. V.
- 527 Biochemisches Kolloquium (für Chemiker und Biologen mit Nebenfach Biochemie; ab 7. Stud.pl.-Sem.) 2-std.
K. Dose, P. Flesch, C. Koch-Brandt
Do 15-17 Bibl. des Instituts
Beginn n. b. A.
- 528 Mitarbeiterseminar 4-std.
K. Dose
Z. u. O. n. V.
- 529 Mitarbeiterseminar 4-std.
C. Koch-Brandt
Z. u. O. n. V.
- 530 Molekulare Grundlagen der Signaltransduktion (für Mediziner, Biologen, Chemiker und Pharmazeuten) 1-std.
A. Maelicke und Mitarbeiter
Mo 9-10 SR V
- 531 Seminar: Zellbiologische und molekularbiologische Grundlagen der interzellulären Signalübertragung (für Examenkandidaten, Diplomanden und Doktoranden) 1-std.
A. Maelicke
Z. u. O. n. V.
(Teilnehmerzahl begrenzt)
- 532 Pathobiochemie: Molekulare Basis der Erkrankungen (für Mediziner, Biologen, Chemiker und Pharmazeuten) 1-std.
W. Müller-Esterl und Mitarbeiter
Di 18-19 SR V,
Institut für Physiologische Chemie und Pathobiochemie, Duesbergweg 6
- 533 Seminar: Ausgewählte Kapitel der Peptid-Rezeptor-Forschung (für Examenkandidaten, Diplomanden und Doktoranden) 1-std.
W. Müller-Esterl und Mitarbeiter
Mo 8.30
Institut für Physiologische Chemie und Pathobiochemie, Duesbergweg 6

*Lehramt Chemie***Lehrangebot nach Maßgabe der Studienpläne für Lehramtskandidaten und Nichtchemiker****Erster Studienabschnitt**

- 600 Übungen in Anorganischer und Analytischer Chemie I für Lehramtskandidaten und Studenten der Geographie 2-std.

H. Singer

Gruppe I: Di 10-12 SR SB 1

Beginn: 26./27.10.1993

Gruppe II: Mi 13-15 SR SB 1

Beginn: 26./27.10.1993

- 601 Anorganisch-chemisches Praktikum für Lehramtskandidaten, Teil I und II 20-std.

H. Singer

Mo-Fr SB 1

Beginn: 25.10.1993

- 602 Seminar zum anorganisch-chemischen Praktikum für Lehramtskandidaten, Teil I und II 6-std.

H. Singer

Mo 11-13, Mi 10-12,

Fr 11-13, Di 8-10 (Test) SR SB 1

- 603 Anorganisch-chemisches Praktikum für Geologen, Mineralogen und Geographen 15-std.

H. Singer

Mo-Fr SB 1

- 604 Seminar zum anorganisch-chemischen Praktikum für Geologen, Mineralogen und Geographen 4-std.

H. Singer mit V. Böhmer

Mo-Do 12-13 SR SB 1

Zweiter Studienabschnitt

- 605 Organisch-chemisches Praktikum für Lehramtskandidaten

E. Geyer

gantztägig: Mo-Fr SB 1

Beginn: 25.10.1993

- 606 Vorlesung zum organisch-chemischen Praktikum für Lehramtskandidaten 4-std.

E. Geyer

Do, Fr 9-11 Leseraum SB 1

Beginn: 26.10.1993

- 607 Seminar zum organisch-chemischen Praktikum für Lehramtskandidaten 3-std.

E. Geyer

Mo 8-11 (Test Di 8-10)

Leseraum und Seminarraum SB 1

Beginn: 2.11.1993

- 608 Physikalisch-chemisches Grundpraktikum für Lehramtskandidaten, Physiker, Biologen, Mineralogen und Geologen

R. Kirste mit V. Böhmer

gantztägig: 1 Tag pro Woche,

Mo, Di oder Mi SB 1

Beginn s. Aushang im SB 1

- 609 Seminar zum physikalisch-chemischen Grundpraktikum 2-std.

R. Kirste mit V. Böhmer

Fr 9-11 SR SB 1

Beginn s. Aushang im SB 1

- 610 Übungen zur Physikalischen Chemie für Lehramtskandidaten und Pharmazeuten 2-std.

R. Kirste

Mi, Do 12-13 Leseraum SB 1

- 611 Schulversuchspraktikum

H. Singer mit M. Steigerwald

8 Halbtage im Semester

(Mo 8.30-12.30, Mo 13.30-17.30 oder Di 8.30-12.30) u. 6 Wochen gantztägig in der vorlesungsfreien Zeit SB 1

Beginn s. Aushang im SB 1

- 612 Seminar zum Schulversuchspraktikum 1-std.

H. Singer

Do 11-12 SR SB 1

- 613 Übung Fachdidaktik Chemie 2-std.

H. Singer

Mo 16-18 Leseraum SB 1

614 Industrielle anorganisch-chemische Verfahren (mit Exkursion) 2-std.
H. Singer
 Mi 15-17 Leseraum SB 1

Erweitertes Lehrangebot

615 Einführung in das anorganisch-chemische Praktikum für Geologen und Mineralogen 3-std.
H. Singer
 Mo 14-15, Di 12-13, Do 14-15 SR SB 1
 Beginn: 26.10.1993

616 Computerprogramme für den Chemieunterricht (mit Übungen) 2-std.
W. Vogt mit V. Böhmer
 Z. u. O. n. V.

Beginn s. Aushang im SB 1

617 Spezielle Kapitel aus der organischen Chemie (für Lehramtskandidaten nach dem organisch-chemischen Praktikum) 2-std.

E. Geyer

Mo 14-16 Leseraum SB 1

Beginn s. Aushang im SB 1

618 Chemische Substanzen als Umweltprobleme (Teil III) 1-std.

H. Singer

Fr 14-15 Leseraum SB 1

Pharmazie

- Einführungsveranstaltung für Studienanfänger, Fach- und Hochschulortwechsler
J. Stratmann
 Mo, 25.10.1993, 11-13 SR Pharmazie
- Einführung in sicheres und praxisgerechtes Arbeiten im Laboratorium
J. Stratmann
 Di, 26.10.1993, 9-11 SR Pharmazie

Pharmazeutische Chemie

Vorlesungen

- 701 Einführung in Allg. und Anorgan. Chemie II 2-std.
G. Dannhardt
 Di 10-12 SR Pharmazie
- 702 Pharmazeutische Chemie 1,5-std.
U. Pindur
 Di 17-18.30 SR Pharmazie
- 703 Pharmazeutische Chemie 1,5-std.
G. Dannhardt
 Mi 17-18.25 SR Pharmazie
- 704 – 705 Einführung in die anorgan. Analytik 1-std.
- Teil 1: Qualitative Analyse
J. Stratmann
 Di 10-11 SR Pharmazie

- Teil 2: Quantitative Analyse

J. Stratmann

Z. n. b. A.

706 Organische Chemie (Teil I: Aliphaten) 3-std.

W. Back

Mo 13.45-15, Mi 10.45-12

SR Pharmazie

707 Pharmazeutische Chemie (Arzneibuchuntersuchungen) 2-std.

U. Rose

Z. n. b. A. SR Pharmazie

708 Einführung in die instrumentelle Analytik 3-std.

H.-J. Sattler

Z. n. b. A. SR Pharmazie

709 Grundlagen der Biochemie einschl. Biotechnologie 2-std.

U. Pindur

Fr 8-10 SR Pharmazie

710 Grundlagen der klinischen Chemie 2-std.

L. Pfeuffer

Fr 7.45-9.15 SR Pharmazie

Seminare

- 711 Pharmazeutisch-analytische und pharmazeutisch-chemische Seminare nach Semestern getrennt (prs.)
G. Dannhardt, U. Pindur, W. Back, U. Rose, H.-J. Sattler, J. Stratmann mit Wiss. Mitarb.
 Z. n. b. A. SR Pharmazie
- 712 Mathematik für Pharmazeuten (prs.) 2-std.
H.-J. Sattler
 Mo 15-17 SR Pharmazie
- 713 Chemische Nomenklatur (prs.) 2-std.
W. Back, U. Pindur mit Wiss. Mitarb.
 Z. n. b. A. SR Pharmazie
- 714 Stereochemie (prs.) 2-std.
W. Back, U. Pindur mit Wiss. Mitarb.
 Z. n. b. A. SR Pharmazie

Praktika

- 715 Qualitative anorganische Analyse (prs.) 16-std.
G. Dannhardt, J. Stratmann mit Wiss. Mitarb.
 Mi-Fr KR Pharmazie
- 716 Quantitative anorganische Analyse (prs.) 10-std.
U. Pindur, H.-J. Sattler mit Wiss. Mitarb.
 Mo-Mi 8-12 SR Pharmazie
- 717 Pharmazeutische Chemie I org. und chem. Arzneistoffe (prs.) 15-std.
W. Back, U. Pindur mit Wiss. Mitarb.
 Z. n. V. KR Pharmazie
- 718 Instrumentelle Analytik (prs.) 13-std.
U. Pindur, H.-J. Sattler mit Wiss. Mitarb.
 Z. n. b. A. KR Pharmazie
- 719 Pharmazeutische Chemie II (Arzneibuchuntersuchungen) (prs.) 14-std.
G. Dannhardt mit Wiss. Mitarb.
 Z. n. b. A. KR Pharmazie

- 720 Biochemische Untersuchungsmethoden einschl. klinische Chemie (prs.) 16-std.
U. Pindur mit Wiss. Mitarb.
 Mo-Mi KR Pharmazie
- 721 Pharmazeutische Chemie III (Toxikologie, Arzneimitteluntersuchungen) (prs.) 16-std.
G. Dannhardt mit Wiss. Mitarb.
 Z. n. b. A. KR Pharmazie
- 722 Anleitung zu wissenschaftlichem Arbeiten (nur für Doktoranden) (prs.)
W. Back, G. Dannhardt, U. Pindur
 ganztägig: Mo-Fr 8-16
 Institut f. Pharmazie

Pharmazeutische Technologie

- 723 Arzneiformenlehre I (Biopharmazeutische Grundlagen) 2-std.
F. Moll
 Do 8-10 SR Pharmazie
- 724 Grundlagen der Arzneiformenlehre II 1-std.
A. Braun
 Di 15-16 SR Pharmazie
- 725 Grundlagen der Ernährungslehre II 1-std.
H. Bender
 Mi 16-17 SR Pharmazie
- 726 Qualitätssicherung in der pharmazeutischen Industrie 1-std.
H. Häusler
 Mi 8-9 SR Pharmazie

Seminare

- 727 Pharmazeutisch-technologische und biopharmazeutische Analysenmethoden (prs.) 1-std.
F. Moll mit Wiss. Mitarb.
 Di 16-17 SR Pharmazie
- 728 Anforderungen des Arzneibuchs an die Herstellung von Arzneiformen (prs.) 1-std.
F. Moll, A. Braun mit Wiss. Mitarb.
 Z. n. b. A. SR Pharmazie

- 729 Fertigarzneimittel (prs.)
F. Moll mit Wiss. Mitarb.
 Fr 8-10, n. b. A. SR Pharmazie

Praktika

- 730 Arzneiformenlehre II (prs.) 19-std.
F. Moll, A. Braun mit Wiss. Mitarb.
 Mo-Fr KR Pharmazie
 (in 4 Parallelkursen)
- 731 Arzneiformenlehre I (prs.) 6-std.
F. Moll, A. Braun mit Wiss. Mitarb.
 Di, Fr 8-14 KR Pharmazie
 (in 2 Parallelkursen)
- 732 Anleitung zu wissenschaftlichem Arbeiten (nur für Doktoranden) (prs.)
F. Moll
 ganztägig: Mo-Fr 8-16
 Institut f. Pharmazie

Pharmazeutische Biologie

Vorlesungen

- 733 Morphologie, Anatomie, Histologie und Cytologie der Pflanzen 3-std.
M. Grubert
 Di 8-10, Mi 8-9 SR Pharmazie
- 734 Grundlagen der Biologie für Pharmazeuten: Entwicklungsphysiologie und Genetik 1-std.
J. Stöckigt
 Mo 9-10 SR Pharmazie
- 735 Pharmazeutische Biologie: Teil II 2-std.
J. Stöckigt
 Do 15.30-17 SR Pharmazie

Praktika, Übungen und Exkursionen

- 736 Pharmazeutische Biologie I (Morphologie und Anatomie) (prs.) 4-std.
J. Stöckigt, M. Grubert mit Wiss. Mitarb.
 Z. w. bekanntgegeben KR Pharmazie
- 737 Cytologische und histochemische Grundlagen der Biologie (prs.) 2-std.
J. Stöckigt, M. Grubert mit Wiss. Mitarb.
 Z. w. bekanntgegeben KR Pharmazie

- 738 Pharmazeutische Biologie II (Drogenuntersuchungen) (prs.) 3-std.
J. Stöckigt, M. Grubert mit Wiss. Mitarb.
 Z. w. bekanntgegeben KR Pharmazie
- 739 Pharmazeutische Biologie III (Phytochemische Methoden und Arzneibuchuntersuchungen) (prs.) 8-std.
J. Stöckigt mit Wiss. Mitarb.
 Z. w. bekanntgegeben KR Pharmazie (für das 6. Semester)
- 740 Übungen zu den pharmazeutisch-biologischen Praktika I u. II (prs.)
J. Stöckigt, M. Grubert mit Wiss. Mitarb.
 Fr 9-13 KR Pharmazie
- 741 Anleitung zu wissenschaftlichem Arbeiten (nur für Doktoranden) (prs.)
J. Stöckigt
 ganztägig Institut f. Pharmazie

Pharmakologie und Toxikologie

Vorlesungen

- 742 Grundlagen der Pharmakologie und Toxikologie I (für Pharmazeuten, Biologen und Chemiker) 2-std.
F. Oesch, K. L. Platt
 Mo 17-19 SR Pharmazie
- 743 Pharmakologie und Toxikologie I 4-std.
N.N.
 Z. u. O. w. bekanntgegeben

Seminare

- 744 Mechanismen toxischer Wirkung von Chemikalien (für Chemiker, Biologen u. Pharmazeuten, 5. Stud.pl.-Sem.) (prs.)
F. Oesch
 14-tägl.: Fr 16 s.t.-18
 Hochhaus d. Med. Inst., 11. St. R. 11 41

- 745 Mechanismen der Biosynthese und der Inaktivierung reaktiver Metabolite (prs.)

F. Oesch

14-tägl.: Mo 8.30-10.45

Hochhaus d. Med. Inst., 11. St. R. 11 41
(Seminar für fortgeschrittene Chemiker, Biologen, Pharmazeuten, ab 9. Stud.pl.-Sem.; Voraussetzung: Vorherige Teilnahme am Seminar »Mechanismen toxischer Wirkung von Chemikalien« für 4. Sem.)

Praktika

- 746 Pharmakologisch-toxikologischer Demonstrationenkursus für Pharmazeuten (prs.) 8-std.

F. Oesch, T. Friedberg, H. Fuder, H. R. Glatt, H. Kilbinger, K. Löffelholz, H. Nawrath, K.-L. Platt, I. Wessler, R. Wieser mit Wiss. Mitarb.

Mo 13.30-16.30, Fr 9 s.t.-12

Hochhaus d. Med. Inst., 11. St.

R 11 16 und 11 41

- 747 Anleitung zu wissenschaftlichem Arbeiten (prs.)

N.N.

ganztägig Institut für Pharmazie

Andere Gebiete

Vorlesungen

- 748 Grundlagen der Anatomie und Physiologie für Pharmazeuten 2-std.

G. Böhmer, W. Müller-Klieser, P. Vaupel

Di 13 s.t.-14.30 SR Pharmazie

- 749 Pathophysiologie für Pharmazeuten 2-std.

G. Böhmer, W. Müller-Klieser, P. Vaupel

Do 13 s.t.-14.30 SR Pharmazie

- 750 Medizinische Mikrobiologie, Immunbiologie u. Hygiene f. Pharmazeuten 2-std.

M. Loos

Do 11-13 SR Pharmazie

- 751 Geschichte der Naturwissenschaften unter besonderer Berücksichtigung der Pharmazie 1-std.

P. Heilmann

Mo 14-15 SR Pharmazie

- 752 Spezielle Rechtsgebiete für Apotheker 2-std.

W. Fresenius

Mi 13-15 SR Pharmazie

- 753 Wissenschaftliches Kolloquium

Die Professoren des Instituts f. Pharmazie

Fr 11 n. Vereinbarung SR Pharmazie

- 754 Seminar für Doktoranden

Die Professoren des Instituts f. Pharmazie

Fr 11 n. Vereinbarung SR Pharmazie

Praktika und Seminare

- 755 Medizinische Mikrobiologie mit praktischen Übungen für Pharmazeuten (prs.) 3-std.

M. Loos

Mi 16.30-19

Hochhaus Theoret. Medizin,

KS Med. Mikrobiologie, ptr.

- 756 Pharmazeutische und medizinische Terminologie mit Exkursion (prs.) 2-std.

P. Heilmann

Mo 15-17 SR Pharmazie

- 757 Kursus der Physiologie (prs.) 4,5-std.

G. Böhmer, W. Müller-Klieser, P. Vaupel, R. Zander

mit Wiss. Mitarb.

Mi 13.30-17 Praktikumsräume

des Instituts f. Physiologie

(2 Parallelkurse)

- 758 Physikalisch-chemische Übungen für Pharmazeuten (prs.) 2-std.

R. Kirste, V. Böhmer

Z. u. O. n. b. A.

Fachbereich 21: Biologie

- Postanschrift:
Fachbereich Biologie,
55099 Mainz, Fax 39-35 00
- Besucheranschrift: Gresemundweg 2
- Dekan:
Univ.-Prof. Dr. Aloysius WILD,
Müllerweg 6, Zi. 00 125, Tel. 39-26 88
- Prodekan:
Univ.-Prof. Dr. Albrecht FISCHER,
Müllerweg 6, Zi. 00 323, Tel. 39-25 77
- Dekanat: Dr. Rainer ZERBE,
Zi. 01-223, Tel. 39-25 48,
Sprechzeiten Mo, Mi, Fr 9-11;
- Irmtraud ERNST,
Zi. 01-224, Tel. 39-25 19;
Marion MENNINGER,
Zi. 01-214, Tel. 39-28 00,
Sprechzeiten Mo-Fr 10-12
- Prüfungsamt: Philipp BAUR,
Zi. 01-216, Tel. 39-33 29,
Sprechzeiten Mo-Fr 9-11
- Bibliotheksbeauftragte:
Dipl.-Bibliothekarin und -Biologin
Barbara ALBRECHT,
Tel. 39-22 43/42 69,
Bentzelweg 4, Raum 02-463

Informationen für Studierende

Studienfächer und -abschlußmöglichkeiten

- Biologie:
Diplom; Promotion, die eine Abschlußprüfung voraussetzt; Staatsprüfung für das Lehramt an Gymnasien.
Zulassungsbeschränkung: Für den Lehramtsstudiengang Gymnasium erfolgt die Bewerbung an das Studentensekretariat der Johannes Gutenberg-Universität, für den Diplom-Studiengang an die ZVS, Sonnenstr. 171, 44128 Dortmund (Allgemeines Auswahlverfahren).
- Anthropologie:
Magisterprüfung.
Zulassungsbeschränkung: Die Bewerbung für den Magisterstudiengang erfolgt an das Studentensekretariat der Johannes Gutenberg Universität Mainz.

Einführungsveranstaltung für Studienanfänger, Fach- und Hochschulortwechsler

Freitag, den 22. Oktober 1993,
10-12, Hs 18 (Becherweg 9)

Studienfachberatung

- Biologie:
Dr. R. ZERBE, Gresemundweg 2,
Zi. 01-223, Tel. 39-25 48
- Botanik:
Univ.-Prof. Dr. A. WILD, Müllerweg 6,
Zi. 00-125, Tel. 39-26 88;
Dr. B. KLINGENBERG, Müllerweg 6,
Zi. 01-272, Tel. 39-28 73;
Prof. Dr. D. LÜPNITZ, Bentzelweg 9 b,
Zi. 20, Tel. 39-26 27
- Zoologie:
Univ.-Prof. Dr. Ch. v. CAMPENHAUSEN,
Colonel-Kleinmann-Weg 2 (SB II),
Zi. 04-151, Tel. 39-24 63;
Univ.-Prof. Dr. A. FISCHER,
Müllerweg 6, Zi. 00-323, Tel. 39-25 77
- Anthropologie:
Univ.-Prof. Dr. W. BERNHARD,
Colonel-Kleinmann-Weg 2 (SB II),
Zi. 02-342, Tel. 39-37 46/23 13;
Privatdozent Dr. W. HENKE,
Colonel-Kleinmann-Weg 2 (SB II),
Zi. 02-233, Tel. 39-23 98
- Genetik:
Univ.-Prof. E. GATEFF, Ph. D.,
Becherweg 32, Tel. 39-58 42

- Mikrobiologie:
Univ.-Prof. Dr. F. RADLER,
Becherweg 15, Tel. 39-26 62
- Molekulare Biophysik:
Univ.-Prof. Dr. F. PARAK,
Welderweg 26, Tel. 39-35 70
- in der vorlesungsfreien Zeit vom 30. August bis zum 15. Oktober 1993
 - Biologie, Zoologie, Anthropologie, Genetik, Mikrobiologie:
(wie 25. 10. 1993 bis 19. 2. 1994)
 - Botanik: WILD, Mo, Di,
KLINGENBERG, Mi, Do, Fr,
LÜPNITZ, Di, Fr, jeweils 11-12
- in der Studieneinführungswoche vom 18. bis zum 22. Oktober 1993
 - Biologie: ZERBE, Mo, Mi, Fr 9-11
 - Botanik: WILD, Mo, Di 11-12;
KLINGENBERG, Mi 11-12;
LÜPNITZ, Di 11-12
 - Zoologie: FISCHER, Di, Do 11-12;
v. CAMPENHAUSEN, n.V.
 - Anthropologie:
BERNHARD, Mo 10-12;
HENKE, Mo, Di 10-12
 - Genetik: GATEFF, n. tel. V.
 - Mikrobiologie: RADLER, Mo-Mi 9-12
- in der Vorlesungszeit vom 25. Oktober 1993 bis zum 19. Februar 1994
 - Biologie: ZERBE, Mo, Mi, Fr 9-11
 - Botanik: WILD, Di 14-16;
KLINGENBERG, Mi 14-16;
LÜPNITZ, Di, Fr 11-12
 - Zoologie: FISCHER, Di, Do 11-12;
v. CAMPENHAUSEN, n.V.
 - Anthropologie:
BERNHARD, Mo, Di 10-12
 - Genetik: GATEFF, Do 15-16
 - Mikrobiologie: RADLER, Mi 9-12
- in der vorlesungsfreien Zeit vom 28. März bis zum 08. April 1994
 - Biologie, Zoologie, Anthropologie, Genetik, Mikrobiologie:
(wie Studieneinführungswoche vom 18. bis zum 22. Oktober 1993)

- Botanik: WILD, Mo, Di;
KLINGENBERG, Mi, Do, Fr;
LÜPNITZ, Di, Fr, jeweils 11-12

Studienberatung

- Allgemeine Studienangelegenheiten, Zulassungsfragen:
Dr. R. ZERBE, Gresemundweg 2,
Zi. 01-223, Sprechzeiten Mo, Mi, Fr 9-11;
M. MENNINGER, Gresemundweg 2,
Zi. 01-214, Sprechzeiten Mo-Fr 10-12
- Promotions- und
Habitationsangelegenheiten:
I. ERNST, Gresemundweg 2,
Zi. 01-224, Sprechzeiten Mo-Fr 10-12
- Prüfungsangelegenheiten:
Univ.-Prof. Dr. F. ROMER, Tel. 39-28 79;
Ph. BAUR, Gresemundweg 2,
Zi. 01-216, Sprechzeiten Mo-Fr 9-11
- Förderungsberatung – Wiss. Nachwuchs:
Univ.-Prof. Dr. G. WEGENER,
Institut für Zoologie, Becherweg 9,
1. Stock, Raum 01-323,
Tel. 39-23 15, Sprechzeiten Mo 10-11
- BAföG:
Univ.-Prof. Dr. A. SIEGERT, Institut für
Spezielle Botanik, Altbau Biologie, Mül-
lerweg 6, Zi. 00-282, Tel. 39-26 30,
Sprechzeiten Do 12-13

Vertrauensdozent für ausländische Studierende

Univ.-Prof. Dr. G. WEGENER,
Institut für Zoologie, Becherweg 9,
1. Stock, Raum 01-323,
Tel. 39-23 15, Sprechzeiten Mo 10-11

Studien-, Prüfungs- und Promotionsordnungen

Lehramt an Gymnasien:

Die Studienordnung für ein Studium im Fach Biologie mit dem Abschluß der Ersten Staatsprüfung für das Lehramt an Gymnasien an der Johannes Gutenberg-Universität Mainz ist im Dekanat und im Prüfungsamt erhält-

lich, ebenso die Ordnung über die Zwischenprüfung.

Die Landesverordnung über die Erste Staatsprüfung für das Lehramt an Gymnasien ist erhältlich im Landesprüfungsamt und im Dekanat.

- Prüfungsamt: s. S. 76

Diplom:

Die Studienordnung für ein Studium im Fach Biologie mit dem Abschluß der Diplomprüfung in Biologie an der Johannes Gutenberg-Universität Mainz ist im Dekanat und im Prüfungsamt erhältlich. Dort ist ebenfalls die Ordnung für die Diplomprüfung in Biologie an der Johannes Gutenberg-Universität Mainz erhältlich.

- Prüfungsausschuß: Vorsitzender: Univ.-

Prof. Dr. F. ROMER, Stellvertreter: Univ.-Prof. Dr. J. MARKL, Geschäftsstelle: Philipp BAUR, Gresemundweg 2, Zi. 01-216, Tel. 39-33 29, Sprechzeiten Mo-Fr 9-11

Promotion:

Die Promotionsordnung der Fachbereiche 17 Mathematik, 18 Physik, 19 Chemie und Pharmazie, 21 Biologie, 22 Geowissenschaften der Johannes Gutenberg-Universität ist im Dekanat erhältlich.

Anschrift der Fachschaft

- Biologie:
Müllerweg 6, R 14, Tel. 39-42 17.
Letzte Woche der vorlesungsfreien Zeit und erste Vorlesungswoche täglich 10-12 studentische Studienberatung.

Wissenschaftliche Einrichtungen

Integrierte wissenschaftliche Einrichtungen mit eigener Leitung und eigener Verwaltung.

Institut für Allgemeine Botanik

- Besucheranschrift:
Müllerweg 6, Fax 39-37 87
- Geschäftsführender Leiter:
Univ.-Prof. Dr. A. Wild, Tel. 39-26 88,
Vorzimmer (vormittags):
Ingrid Krämer, Tel. 39-26 88
- Verwaltung:
Dr. B. Klingenberg, Tel. 39-28 73,
Sekretariat: Renate Vitt, Tel. 39-22 99
- Universitätsprofessoren:
- Dr. G. Rothe, Tel. 39-25 35,
Dr. W. Wernicke, Tel. 39-31 27,
Dr. A. Wild, Tel. 39-26 88
- Hochschuldozent:
Dr. Chr. Wilhelm, Tel. 39-42 08
- Hochschulassistent:
Dr. M. Richter, Tel. 39-42 01
- Wiss. Mitarbeiter:
Dr. P. Beutelmann, Tel. 39-33 26,
Dr. C. Büchel, Tel. 39-42 03,
N. N. Tel. 39-42 41,
M. Gerber, Tel. 39-33 27,

Dr. B. Klingenberg, Tel. 39-28 73,

Dr. K. Menzel, Tel. 39-42 96,

C. Meyer, Tel. 39-33 27,

Dr. W. Rühle, Tel. 39-34 15,

Dr. V. Schmitt, Tel. 39-42 01, N. N.,

Dr. G. Vollenweider, Tel. 39-33 52,

L. Wild, Tel. 39-34 14

- Institusbibliothek Botanik und Zoologie:
Bentzelweg 4, Raum 02-463, Tel. 39-42 69,
Vorlesungszeit: Mo-Fr 10-12, Mo-Do 13-16,
vorlesungsfreie Zeit: Mo-Do 10-12 u. n. V.

Institut für Spezielle Botanik und Botanischer Garten

- Besucheranschrift: Bentzelweg 9a und 9b
- Geschäftsführender Leiter:
Univ.-Prof. J. W. Kadereit, Ph. D.,
Tel. 39-25 33, Sekretariat: Silvia Quellmalz,
Tel. 39-25 33, Fax 39-35 24
- Universitätsprofessoren:
J. W. Kadereit, Ph. D., Tel. 39-25 33,
Akad. Direktor. Dr. D. Lüpnitz, Tel. 39-26 27,

- Dr. S. S. Renner, Tel. 39-41 03,
 Dr. A. Siegart, Tel. 39-26 30
- Wiss. Mitarbeiter:
 F. Blattner, Tel. 39-29 28,
 G. Dubitzky, Tel. 39-43 25,
 Dr. G. Hausner, Tel. 39-25 37,
 Akad. Direktor Dr. U. Hecker, Tel. 39-26 28,
 K. Jork-Plessing, Tel. 39-42 88,
 Dr. W. Licht, Tel. 39-26 26,
 N. N., Tel. 39-25 91,
 N. N., Tel. 39-42 83,
 P. Schubert, Tel. 39-43 42
 - Institutsbibliothek:
 s. unter Institut für Allgemeine Botanik

Institut für Zoologie

- Besucheranschrift: Müllerweg 6
- Geschäftsführender Leiter:
 Univ.-Prof. Dr. A. Fischer, Tel. 39-25 77
 (Stellvertreter:
 Univ.-Prof. Dr. A. Seitz, Tel. 39-44 41)
- Verwaltung und Leitung der
 gemeinsamen Einrichtungen:
 Dr. K. Cullmann, Tel. 39-41 25,
 Dr. R. Jäger, Tel. 39-28 78,
 Sekretariat: Dora Depue,
 Tel. 39-25 86, Fax 39-51 12
- Universitätsprofessoren:
 Dr. Ch. v. Campenhausen, Tel. 39-24 63,
 Dr. A. Dorn, Tel. 39-42 67,
 Dr. A. Fischer, Tel. 39-25 77,
 Dr. J. Markl, Tel. 39-23 14,
 Dr. J. Martens, Tel. 39-26 75,
 Dr. F. Romer, Tel. 39-28 79,
 Dr. R. Rupprecht, Tel. 39-26 59,
 Dr. A. Seitz, Tel. 39-44 11,
 Dr. E. Thomas, Tel. 39-26 78,
 Dr. G. Wegener, Tel. 39-23 15
- Hochschuldozenten:
 Dr. R. Nagel, Tel. 39-44 77,
 Dr. Ch. Neumeyer, Tel. 39-34 19
- Hochschulassistenten:
 Dr. A. Dorresteijn, Tel. 39-42 73,
 Dr. T. Teyke, Tel. 39-44 83,

- Dr. J. Schramme, Tel. 39-33 79,
 Dr. M. Tritsch, Tel. 39-21 97
- Wiss. Mitarbeiter:
 Dr. K. Behrend, Tel. 39-33 79,
 Dr. J. Beyer, Tel. 39-31 25,
 G. Dr. K. Cullmann, Tel. 39-41 25,
 Dr. habil. G. Eisenbeis, Tel. 39-25 74,
 Dr. Dr. J. R. Harris, Tel. 39-23 37,
 Dr. E.-S. Hassan, Tel. 39-44 82,
 P. Heil, Tel. 39-28 81,
 Dr. U. Hoeger, Tel. 39-28 81,
 Dr. habil. K. Honomichl, Tel. 39-31 24,
 Dr. R. Jäger, Tel. 39-28 78,
 Dr. U. Krause, Tel. 39-44 78,
 Dr. M. Latz, Tel. 39-44 84,
 F. Mahlein, Tel. 39-35 77,
 Dr. M. Pyko, Tel. 39-34 37,
 Dr. J. Schramme, Tel. 39-33 79,
 Dr. M. Veith, Tel. 39-29 84
 - Institutsbibliothek:
 s. unter Institut für Allgemeine Botanik

Abteilung Biologie für Mediziner

- Besucheranschrift: Bentzelweg 3
- Leitung: Univ.-Prof. Dr. F. Romer,
 Tel. 39-28 79; Sekretariat: H. Leßmöllmann,
 Tel. 39-28 79, Fax 39-51 12
- Wiss. Mitarbeiter:
 D. Becker, Tel. 39-42 82,
 Dr. R. Kuhn, Tel. 39-41 49,
 Dr. K.-J. Thierfelder, Tel. 39-41 37,
 D. Tsati, Tel. 39-42 82

Institut für Anthropologie

- Besucheranschrift:
 Colonel-Kleinmann-Weg 2 (SB II), 2. Stock
- Leitung: Univ.-Prof.
 Dr. Dr. Dr. W. Bernhard, Tel. 39-37 46,
 Sekretariat (vormittags): Ingeborg Gieseke,
 Tel. 39-23 13, Fax 39-51 32
- Universitätsprofessoren:
 Dr. W. Bernhard, Tel. 39-37 46/23 13,
 Dr. E. Schleiermacher, Tel. 39-28 71
- Wiss. Mitarbeiter:
 D. Butz, Tel. 39-27 23,

- Dr. habil. W. Henke, Tel. 39-23 98,
 Dr. J. Steinmüller, Tel. 39-43 54,
 Dr. G. Vogel, Tel. 39-41 15
- Institutsbibliothek:
 Colonel-Kleinmann-Weg 2 (SB II),
 Zi. 02-212, Mo-Fr 9-12

Institut für Genetik

- Besucheranschrift: Becherweg 32
- Geschäftsführender Leiter:
 Univ.-Prof. Dr. G. M. Technau,
 Tel. 39-53 41, Sekretariat:
 Rosemarie Ebenrecht (vormittags),
 Tel. 39-33 50, Fax 39-58 45
- Institutssekretariat: N. N.,
 Uta Kestner (vormittags), Tel. 39-58 43
- Universitätsprofessoren:
 E. Gateff, Ph. D., Tel. 39-58 42,
 Dr. W. Sachsse, Tel. 39-57 25,
 Dr. E. R. Schmidt, Tel. 39-52 24,
 Dr. G. M. Technau, Tel. 39-53 41
 Hochschulassistentin:
 Dr. U. Kurzik-Dumke, Tel. 39-53 40
- Wiss. Mitarbeiter:
 Dr. T. Hankeln, Tel. 39-32 77,
 Dr. K. Ito, Tel. 39-33 50,
 S. Kaiser, Tel. 39-53 43,
 L. Konrad, Tel. 39-53 43,
 Ch. Kraemer, Tel. 39-53 42,
 Dr. T. Löffler, Tel. 39-53 40,
 A. Prokop, Tel. 39-32 93,
 U. Schmitt-Ott, Tel. 39-32 93,

Dr. J. Urban, Tel. 39-43 28,
 J. Wismar, Tel. 39-53 40

- Institutsbibliothek: Becherweg 32,
 Mo-Fr 10-12, Mo-Do 14-16

Institut für Mikrobiologie und Weinforschung

- Besucheranschrift: Becherweg 15
- Leitung: Univ.-Prof. Dr. F. Radler,
 Tel. 39-26 62, Sekretariat: Helga Mundry,
 Tel. 39-26 62, Fax 39-26 95
- Universitätsprofessoren:
 Dr. F. Radler, Tel. 39-26 62,
 Dr. G. Uden, Tel. 39-35 52
- Hochschulassistent:
 Dr. M. Schmitt, Tel. 39-35 44
- Wiss. Mitarbeiter:
 Dipl.-Biol. B. Breuer, Tel. 39-35 40,
 Dipl.-Biol. B. Herold, Tel. 39-35 47,
 Dipl.-Biol. Ch. Martin, Tel. 39-35 40,
 Dr. P. Pfeiffer, Tel. 39-35 42
- Institutsbibliothek:
 Becherweg 15, vormittags n. V.

Institut für Molekulare Biophysik

- Besucheranschrift: Welderweg 26
- Leitung:
 Univ.-Prof. Dr. F. Parak, Tel. 39-35 70
- Sekretariat: Gabriele Dick,
 Tel. 39-35 79, Fax 39-35 57
- Wiss. Mitarbeiter:
 K. Achterhold, Tel. 39-35 69,
 Dr. H. Hartmann, Tel. 39-35 76

Personalteil

Sprechstunden finden, sofern nicht anders angekündigt, im Anschluß an die Lehrveranstaltungen statt.

Bedienstete der Universität

Professoren

Universitätprofessoren auf Lebenszeit

- ANDRES, Gert, Dr. phil., *Zoologie* (pensioniert). Privat: Königshütter Straße 13, 6500 Mainz, Tel. 5 65 42
- BERNHARD, Wolfram, Dr. phil., Dr. rer. nat., Dr. med., Dipl.-Psychol., *Anthropologie*, Tel. 39-37 46/23 13. Privat: Am Linsenbergr 20, 55131 Mainz, Tel. 22 44 50
- BRAUN, Rudolf, Dr. rer. nat., *Zoologie* (pensioniert). Privat: St.-Sebastian-Straße 25, 6500 Mainz-Bretzenheim, Tel. 3 44 04
- CAMPENHAUSEN, Christoph von, Dr. rer. nat., *Zoologie*, Tel. 39-24 63, Sprechstd. n. V. Privat: Bebelstraße 50, 6500 Mainz 22, Tel. 3 44 11
- DORN, August, Dr. rer. nat., *Zoologie*, Tel. 39-42 67. Privat: Im Zwetschenfeld 22, 6502 Mainz-Kostheim, Tel. (0 61 34) 6 12 22
- DORN, Emmi, Dr. rer. nat., *Zoologie* (pensioniert). Privat: Titusstraße 62, 6000 Frankfurt, Tel. (0 69) 57 25 42
- FISCHER, Albrecht, Dr. rer. nat., *Zoologie*, Tel. 39-25 77. Privat: Kaninchenpfad 3, 6500 Mainz-Bretzenheim, Tel. 33 86 91
- GATEFF, Elisabeth, Ph. D., *Genetik*, Tel. 39-58 42. Privat: An der Kirchenpforte 35, 6500 Mainz-Bretzenheim, Tel. 36 46 48
- HARTL, Dimitri, Dr. rer. nat., *Spezielle Botanik*, Tel. 39-28 77 (pensioniert). Privat: 6541 Dichtelbach, Tel. (0 67 64) 5 08
- HÖHN, Karl, Dr. phil. nat., *Botanik*, Tel. 39-23 22 (emeritiert). Privat: Am Gonsenheimer Spieß 6, 6500 Mainz, Tel. 38 14 07
- KADEREIT, Joachim W., Ph. D., *Spezielle Botanik*, Tel. 39-25 33, Sprechstd. n. V. Privat: Engelstraße 31, 6500 Mainz-Gonsenheim, Tel. 4 60 77
- LAVEN, Hannes, Dr. rer. nat., *Genetik* (emeritiert). Privat: Am Eselsweg 27, 6500 Mainz 22, Tel. 3 49 34
- MARKL, Jürgen, Dr. rer. nat., *Zoologie*, Tel. 39-23 14, Institut für Zoologie, Müllerweg 6. Privat: An der Mahlsteig 12, 6501 Gau-Bischofsheim, Tel. (0 61 35) 86 78
- MARTENS, Jochen, Dr. rer. nat., *Zoologie*, Tel. 39-26 75. Privat: Draiser Straße 64, 6500 Mainz 22, Tel. 36 34 88
- PARAK, Fritz, Dr. rer. nat., *Molekulare Biophysik*, Tel. 39-35 70, Welderweg 26, 6500 Mainz
- RADLER, Ferdinand, Dr. rer. nat., *Mikrobiologie und Weinwissenschaft*, Tel. 39-26 62. Privat: Pfarrer-Stockheimer-Straße 16, 6500 Mainz 22, Tel. 3 48 05
- REINBOTH, Rudolf, Dr. rer. nat., *Zoologie*, Tel. 39-25 24 (pensioniert). Privat: Berliner Str. 29, Mainz, Tel. 5 16 21
- RENNER, Susanne S., Dr. rer. nat., *Spezielle Botanik*, Tel. 39-41 03, Sprechstd. n. V.
- RISLER, Helmut, Dr. rer. nat., *Zoologie*, Tel. 39-42 69 (emeritiert), Sprechstd. n. V. Privat: Im Dechand 5, 6501 Heidesheim, Tel. (0 61 32) 54 23
- ROMER, Franz, Dr. rer. nat., *Zoologie*, Tel. 39-28 79, 1422/10. Privat: Im Herrengarten 14, 6501 Wackernheim, Tel. (0 61 32) 5 88 80
- ROTHER, Gunter, Dr. rer. nat., *Allgemeine Botanik*, Tel. 39-25 35. Privat: Eleonorenstraße 40, 6503 Mainz-Kastel
- RUPPRECHT, Rainer, Dr. rer. nat., *Zoologie*, Tel. 39-26 59. Privat: Am Gonsenheimer Spieß 21, 6500 Mainz, Tel. 38 72 97
- SACHSSE, Walter, Dr. med., Honorarprofessor der Universidad de los Andes Bogota/Kolumbien, *Genetik*, Tel. 39-57 25,

- Sprechstd. n. V. Privat: Carl-Zuckmayer-Straße 13, 6500 Mainz, Tel. 47 75 76
- SCHLEIERMACHER, Engelhard, Dr. med., *Anthropologie*, Tel. 39-28 71 und Labor 23 16 46, Labor: Kleine Windmühlenstraße 9, 6500 Mainz. Privat: Schöne Aussicht 6, 65375 Hallgarten, Tel. (0 67 23) 8 78 88
- SCHMIDT, Erwin R., Dr., *Genetik*, Tel. 39-52 24. Privat: Robert-Koch-Straße 6, 6501 Ober-Olm, Tel. (0 61 36) 8 52 46
- SCHWIDETZKY-RÖSING, Ilse, Dr. phil., Dr. h. c., *Anthropologie*, Tel. 39-22 42 (emeritiert). Privat: Beuthener Straße 35, 55131 Mainz
- SEITZ, Alfred, Dr. rer. nat., *Zoologie*, Tel. 39-44 11
- SIEGERT, Albrecht, Dr. rer. nat., *Spezielle Botanik*, Tel. 39-26 30. Privat: Weidenweg 8, 6501 Zornheim
- TECHNAU, Gerhard M., Dr. rer. nat., *Genetik*, Tel. 39-53 41. Privat: Schillerstraße 19, 6501 Udenheim, Tel. (0 67 32) 6 27 55
- THOMAS, Erhard, Dr. rer. nat., *Zoologie*, Tel. 39-26 78, Sprechstd. Di 10-11. Privat: Schillerstraße 10, 6501 Budenheim, Tel. (0 61 39) 67 62
- UNDEN, Günter, Dr. rer. nat., *Mikrobiologie*, Tel. 39-35 52, Institut für Mikrobiologie und Weinforschung
- URICH, Klaus, Dr. rer. nat., *Zoologie* (emeritiert). Privat: Niklas-Vogt-Straße 25, 6500 Mainz, Tel. 8 24 50
- VOGEL, Stefan, Dr. rer. nat., *Spezielle Botanik*, Tel. 39-31 69 (pensioniert), Sprechstd. n. V. Privat: Hultschiner Straße 9, 6500 Mainz, Tel. 57 37 78
- WEBER, Hans, Dr. rer. nat., *Spezielle Botanik* (emeritiert). Privat: Oechsnerstraße 10, 6500 Mainz, Tel. 5 38 48
- WEGENER, Gerhard, Dr. rer. nat., *Zoologie*, Tel. 39-23 15. Privat: Kerschensteinerstraße 3, 6500 Mainz, Tel. 38 77 17
- WERNICKE, Wolfgang, Dr. rer. nat., *Allgemeine Botanik*, Tel. 39-31 27
- WILD, Aloysius, Dr. rer. nat., *Allgemeine Botanik*, Tel. 39-26 88. Privat: Neuwiesenstr. 36, 6000 Frankfurt 71, Tel. (0 69) 67 68 74
- WOLTERS, Volkmar, Dr. rer. nat., Institut für Zoologie. Privat: Käthe-Kollwitz-Str. 9, 6500 Mainz

Hochschuldozenten

- NAGEL, Roland, Dr. rer. nat. habil., Tel. 39-44 77, Institut für Zoologie. Privat: Burggasse 1, 6521 Dittelsheim-Heßloch, Tel. (0 62 44) 74 70
- NEUMEYER, Christa, Dr. rer. nat. habil., Tel. 39-34 19, Institut für Zoologie. Privat: Gaustraße 24, 6500 Mainz, Tel. 22 24 79
- WILHELM, Christian, Dr. rer. nat. habil., Tel. 39-42 08, Institut für Allgemeine Botanik. Privat: Gutenbergstraße 9, 6500 Mainz-Gonsenheim, Tel. 4 10 25

Habilitierte Bedienstete

- EISENBEIS, Gerhard, Dr. rer. nat., Privatdozent, Tel. 39-25 74, Institut für Zoologie. Privat: Friedrich-von-Pfeiffer-Weg 3, 6500 Mainz, Tel. 38 34 30
- HENKE, Winfried, Dr. rer. nat., Privatdozent, Tel. 39-23 98, Institut für Anthropologie. Privat: Lion-Feuchtwanger-Straße 57, 55129 Mainz, Tel. 50 99 73
- HONOMICHL, Klaus, Dr. rer. nat. habil., Tel. 39-31 24, Institut für Zoologie. Privat: Goethestraße 1, 6501 Stackeden-Elsheim, Tel. (0 61 30) 16 47
- LÜPNITZ, Dieter, Dr. rer. nat., Akad. Direktor, Prof., Tel. 39-26 27, Institut für Spezielle Botanik, Sprechstd. Di, Fr 11-12. Privat: Schillerstraße 24, 6501 Udenheim, Tel. (0 67 32) 6 25 88

Hochschulassistenten

- DORRESTEIJN, Adriaan, Dr. rer. nat., Tel. 39-42 73, Institut für Zoologie
- KURZIK-DUMKE, Ursula, Dr. rer. nat., Tel. 39-53 40, Institut für Genetik

RICHTER, Michael, Dr. rer. nat., Tel. 39-42 01, Institut für Allgemeine Botanik

SCHMITT, Manfred, Dr. rer. nat., Tel. 39-35 44, Institut für Mikrobiologie und Weinforschung

SCHRAMME, Jürgen, Dr. rer. nat., Tel. 39-33 79, Institut für Zoologie

TEYKE, Thomas, Dr. rer. nat. habil., Tel. 39-44 83, Institut für Zoologie. Privat: Draiser Straße 90, 6500 Mainz, Tel. 3 56 44

TRITSCH, Mark, Dr. rer. nat., M.A. Oxon, Tel. 39-21 97, Institut für Zoologie. Privat: Geisbergstraße 21, 6200 Wiesbaden, Tel. (06 11) 52 53 36

Wissenschaftliche Mitarbeiter

ACHTERHOLD, Klaus, Dipl.-Phys., Tel. 39-35 69, Institut für Molekulare Biophysik

ALBRECHT, Barbara, Dipl.-Biologin und -Bibliothekarin, Tel. 39-22 43, Institutsbibliothek Botanik und Zoologie. Privat: Elsa-Brandström-Straße 77, 6500 Mainz-Gonsenheim

BECKER, Doris, Dipl.-Biologin, Tel. 39-42 82, Institut für Zoologie

BEHREND, Konstantin, Dr. rer. nat., Akad. Rat, Tel. 39-33 79, Institut für Zoologie. Privat: Mühlweg 17, 6500 Mainz

BEUTELMANN, Peter, Dr. rer. nat., Akad. Oberrat, Tel. 39-33 26, Institut für Allgemeine Botanik. Privat: Lannerstraße 79, 6501 Ober-Olm, Tel. (0 61 36) 8 72 49

BEYER, Jens, Dr. rer. nat., Wiss. Ang., Tel. 39-31 25, Institut für Zoologie

BLATTNER, Frank, Dipl.-Biol., Tel. 39-29 28, Institut für Spezielle Botanik. Privat: Wallgasse 14, 6730 Neustadt, Tel. (0 63 21) 3 39 85

BREUER, Bernd, Dipl.-Biol., Tel. 39-35 40, Institut für Mikrobiologie und Weinforschung

BÜCHEL, Claudia, Dr. rer. nat., Tel. 39-42 03, Institut für Allgemeine Botanik

BUTZ, Dieter, M.A., Tel. 39-27 23, Institut für Anthropologie. Privat: An der Ringkirche 5, 65197 Wiesbaden, Tel. (06 11) 44 26 74

CULLMANN, Klaus, Dr. rer. nat., Akad. Oberrat, Tel. 39-41 25, Institut für Zoologie. Privat: Hugo-Eckener-Straße 40, 6500 Mainz-Gonsenheim

DUBITZKY, Gerhard, Dipl.-Biol., Tel. 39-43 25, Institut für Spezielle Botanik

GEBAUER, Wolfgang, Dr. rer. nat., Tel. 39-46 50, Institut für Zoologie. Privat: Im Münchfeld 58, 6500 Mainz

GERBER, Max, Dipl.-Biol., Tel. 39-33 27, Institut für Allgemeine Botanik. Privat: Draiser Straße 136a, 6500 Mainz

HANKELN, Thomas, Dr. rer. nat., Tel. 39-32 77, Institut für Genetik

HARRIS, James Robinson, Dr. B. Sc., M. I. Biol., Dr. Ph. D., D. Sc., Tel. 39-23 37, Institut für Zoologie. Privat: Am Hipperich 93, 6500 Mainz-Gonsenheim

HARTMANN, Hermann, Dr. rer. nat., Akad. Rat, Tel. 39-35 76, Institut für Molekulare Biophysik

HASSAN, El-Sayed, Dr.-Ing., Tel. 39-44 82, Institut für Zoologie. Privat: Am Taubertsberg 4, 6500 Mainz, Tel. 38 17 32

HAUSNER, Gerlinde, Dr. rer. nat., Tel. 39-25 37, Institut für Spezielle Botanik. Privat: Werner-Hilpert-Straße 67, 6200 Wiesbaden, Tel. (06 11) 46 55 40

HECKER, Ulrich, Dr. rer. nat., Akad. Direktor, Tel. 39-26 28, Institut für Spezielle Botanik. Privat: Im Malzhof 1, 6507 Ingelheim, Tel. (0 61 32) 7 64 56

HEIL, Peter, Dipl.-Biol., Tel. 39-28 81, Institut für Zoologie. Privat: Weichselstraße 25, 6500 Mainz 1

HEROLD, Birgit, Dipl.-Biol., Tel. 39-35 47, Institut für Mikrobiologie und Weinforschung

HOEGER, Ulrich, Dr. rer. nat., Tel. 39-28 81, Institut für Zoologie

HONOMICHL, Klaus, Dr. rer. nat. habil., Tel. 39-31 24, Institut für Zoologie. Privat:

- Goethestraße 1, 6501 Stackeden-Elsheim,
Tel. (0 61 30) 16 47
- ITO, Kei, Dr. rer. nat., Tel. 39-33 50, Institut
für Genetik
- JÄGER, Rudolf, Dr. rer. nat., Akad. Direktor,
Tel. 39-26 76/28 78, Institut für Zoologie.
Privat: Hugo-Loersch-Straße 6, 6507 In-
gelheim, Tel. (0 61 32) 23 18
- JORK-PLESSING, Kirstin, Dipl.-Biologin,
Tel. 39-42 88, Institut für Spezielle Bota-
nik. Privat: Budenheimer Straße 19, 6500
Mainz-Gonsenheim, Tel. 46 66 40
- KAISER, Sibylle, Dipl.-Biologin, Tel.
39-53 43, Institut für Genetik
- KLINGENBERG, Bernd, Dr. rer. nat., Akad.
Oberrat, Tel. 39-28 73, Institut für Allge-
meine Botanik. Privat: Zum Knechelsberg
4c, 6500 Mainz 32, Tel. 36 45 07
- KONRAD, Lutz, Dipl.-Biol., Tel. 39-53 43,
Institut für Genetik
- KRAEMER, Christiane, Dipl.-Biologin, Tel.
39-53 42, Institut für Genetik
- KRAUSE, Ulrike, Dr. rer. nat., Tel. 39-44 78,
Institut für Zoologie. Privat: Thomas-
Mann-Str. 3a, 6500 Mainz, Tel. 38 23 50
- KUHN, Roland, Dr. rer. nat., Akad. Oberrat,
Tel. 39-41 49, Institut für Zoologie
- LATZ, Martin, Dr. rer. nat., Tel. 39-44 84,
Institut für Zoologie
- LICHT, Wolfgang, Dr. rer. nat., Tel. 39-26 26,
Institut für Spezielle Botanik. Privat: Ser-
toriusring 13, 6500 Mainz 21, Tel. 47 64 28
- LÖFFLER, Thomas, Dr. rer. nat., Tel.
39-53 40, Institut für Genetik
- MAHLEIN, Frank, Dipl.-Biol., Tel.
39-35 77, Institut für Zoologie. Privat: Am
Judensand 3, 6500 Mainz 1
- MARTIN, Christian, Dipl.-Biol., Tel.
39-35 40, Institut für Mikrobiologie und
Weinforschung
- MENZEL, Karola, Dr. rer. nat., Wiss. Ang.,
Tel. 39-42 96, Institut für Allgemeine Bota-
nik
- MEYER, Claudius, Dipl.-Biol., Tel.
39-33 27, Institut für Allgemeine Botanik
- OTT, Cornelia, Dipl.-Biologin, Tel.
39-42 83, Institut für Spezielle Botanik
- PFEIFFER, Peter, Dr. rer. nat., Akad. Ober-
rat, Tel. 39-35 42, Institut für Mikrobiolo-
gie und Weinforschung
- PROKOP, Andreas, Dipl.-Biol., Tel.
39-32 93, Institut für Genetik
- PYKO, Martina, Dr. rer. nat., Tel. 39-34 37,
Institut für Zoologie. Privat: Dorfstraße 1,
5401 St. Goar-Biebernheim
- RÜHLE, Wolfgang, Dr. rer. nat., Wiss. Ang.,
Tel. 39-34 15, Institut für Allgemeine Bota-
nik. Privat: Gartenfeldstraße 29, 6209
Hohenstein-Breithard
- SCHMITT, Volker, Dr. rer. nat., Wiss. Ang.,
Tel. 39-42 01, Institut für Allgem. Botanik
- SCHMITT-OTT, Urs, Dipl.-Biol., Tel.
39-32 93, Institut für Genetik
- SCHUBERT, Peter, Dipl.-Biol., Tel.
39-43 42, Institut für Spezielle Botanik.
Privat: Kolpingstraße 9a, 6228 Eltville
- STEINMÜLLER, Jutta, Dr. rer. nat., Tel.
39-43 54, Institut für Anthropologie. Pri-
vat: Mainzer Straße 100, 55124 Mainz-
Gonsenheim, Tel. 4 38 25
- THIERFELDER, Karl-Joachim, Dr. rer. nat.,
Tel. 39-41 37, Institut für Zoologie. Privat:
Schenkendorfstraße 6, 6200 Wiesbaden,
Tel. (06 11) 84 44 60
- TSATI, Despina, Dipl.-Biologin, Tel.
39-42 82, Institut für Zoologie
- URBAN, Joachim, Dr. rer. nat., Tel.
39-43 28, Institut für Genetik
- VEITH, Michael, Dr. rer. nat., Tel. 39-29 84,
Institut für Zoologie
- VOGEL, Günter, Dr. rer. nat., Akad. Direk-
tor, Tel. 39-41 15, Institut für Anthropolo-
gie. Privat: In den Borngärten 14, 55296
Gau-Bischofsheim, Tel. (0 61 35) 31 55
- VOLLENWEIDER, Gerd, Dr. rer. nat.,
Akad. Oberrat, Tel. 39-33 52, Institut für
Allgemeine Botanik
- WILD, Lucia, Dipl.-Biologin, Tel. 39-34 14,
Institut für Allgemeine Botanik

WISMAR, Jasmine, Dipl.-Biologin, Tel. 39-53 40, Institut für Genetik
 ZERBE, Rainer, Dr. rer. nat., Akad. Rat, Tel.

39-25 48, Fachbereich Biologie. Privat: Dachsteinstraße 2, 6200 Wiesbaden-Kohlheck, Tel. (06 11) 46 12 49

Lehrbeauftragte und Nichtbedienstete Lehrkräfte

Honorarprofessoren

JÜRGENS, Hans Wilhelm, Dr. rer. nat., Dr. agr. (Soziol.), Prof., Dipl.-Ing., *Sozialbiologie*, Institut für Anthropologie, Olshausenstraße 40-60, 2300 Kiel
 KREISKOTT, Horst, Dr. rer. nat., Forschungsabteilung der Knoll AG, Chem. Fabriken, 6700 Ludwigshafen
 SCHOSER, Gustav, Dr. rer. nat. Privat: Kapellenstraße 14/1, 6238 Hofheim, Tel. (0 61 92) 15 45
 WÄSSLE, Heinz, Dr. rer. nat., Privatdozent, Tel. (0 69) 6 70 42 11, Max-Planck-Institut für Hirnforschung, Deutschordenstraße 46, 6000 Frankfurt 71

Nichtbedienstete Professoren

HEMMER, Helmut, Dr. rer. nat., Naturwissenschaftliches Technikum, 6740 Landau. Privat: Anemonenweg 18, 6501 Mainz-Ebersheim, Tel. (0 61 36) 4 24 24
 KOLTERMANN, Rainer, Dr. rer. nat., Phil.-Theolog. Hochschule St. Georgen. Privat: Offenbacher Landstraße 224, 6000 Frankfurt, Tel. (06 11) 60 61-1
 MADEL, Waldemar, Dr. phil., ehem. Leiter des Pflanzenschutzlabors der wissenschaftlichen Abteilung der Firma C.H.-Boehringer Sohn, Ingelheim, *Angewandte Zoologie mit besonderer Berücksichtigung der Entomologie*. Privat: Stiegelstraße 79, 6507 Ingelheim
 POLLMANN, Wolfgang, Dr. rer. nat., Leiter der Biochemischen Abteilung, Firma Boehringer-Ingelheim KG, 6507 Ingelheim

Nichtbedienstete Habilitierte

DINSE, Hubert, Dr. rer. nat. habil., Tel. (02 34) 700-79 65, Institut für Neuroinformatik, Ruhr-Universität Bochum
 KESSELMEIER, Jürgen, Dr. rer. nat. habil., Max-Planck-Institut für Chemie, Abteilung Biochemie. Privat: Eichenweg 25, 6500 Mainz, Tel. 36 86 11
 PFAU, Hans Klaus, Dr. rer. nat. Privat: Im Münchfeld 60, 6500 Mainz, Tel. 3 27 98
 SIRETEANU, Ruxandra, Dr. rer. nat., Tel. (0 69) 6 70 42 11, Max-Planck-Institut für Hirnforschung, Deutschordenstraße 46, 6000 Frankfurt 71

Lehrbeauftragte

BOPP, Anton, Dr., ehem. Chefarzt, Tel. 39-37 99. Privat: Bösgrunder Weg 72, 55543 Bad Kreuznach, Tel. (06 71) 6 21 34
 FRANKENHÄUSER, Herbert, Dr. rer. nat., Tel. 12-25 82, Naturhistorisches Museum, Reichklarastraße 1, 6500 Mainz
 GEIER, Thomas, Dr. rer. nat. habil., Tel. 39-31 27, Institut für Allgemeine Botanik
 OBST, Ursula, Dr., WFM Wasserforschung Mainz GmbH. Privat: Rheinallee 41, 6500 Mainz, Tel. 12 64 30
 POETHKE, Hans-Joachim, Dr., Dipl.-Ing., Tel. 39-44 11, Institut für Zoologie
 SCHNECKENBURGER, Stephan, Dr. rer. nat., Tel. (0 69) 21 23 63 16, Palmengarten Frankfurt (M). Privat: Dietrich-Bonhoefer-Str. 18, 6501 Nieder-Olm, Tel. (0 61 36) 59 49
 SCHWÄBLE, Wilhelm, Dr. rer. nat., Tel. 17-33 85, I. Medizinische Klinik u. Polikl.

Lehrveranstaltungen

- Einführungsveranstaltung für Studienanfänger, Fach- und Hochschulortwechsler
A. Wild mit R. Zerbe
Fr, 22. Oktober 1993, 10-12 Hs 18
- Hinweis:
Qualifizierte Doktoranden können an dem Graduiertenkolleg »Kreisläufe, Austauschprozesse und Wirkungen von Stoffen in der Umwelt« teilnehmen. Nähere Informationen s. S. 103.

▪ Abkürzungen

- FI = Fortgeschrittenenpraktikum I
 F II = Fortgeschrittenenpraktikum II
 GPR = Großpraktikumsraum
 PR = Praktikumsraum
 SR = Seminarraum

Botanik

Vorlesungen

- 001 Allgemeine Botanik II: Physiologischer Teil 4-std.
G. Rothe, W. Wernicke, A. Wild
Mo, Di, Mi, Do 11-12 Hs 18
- 002 Einführung in die Pflanzengeographie I (Arealkunde) 1-std.
D. Lüpnitz
Mi 13-14 SR Spez. Botanik
- 003 Variation und Evolution der Art 2-std.
J. W. Kadereit
Do 9-11 SR Spez. Botanik
- 004 Evolution und Ökologie der Blüte 1-std.
S. S. Renner
Mo 10-11 SR Spez. Botanik
- 005 Die großen Botanischen Gärten (Ihre Bedeutung und ihr Einfluß) 1-std.
G. Schoser
Z. u. O. w. noch bekanntgegeben
- 006 Genetische Grundlagen und Methoden der Pflanzenzüchtung 1-std.
T. Geier
Mi 15-16 SR 11

Praktika

- 007 Botanisch-mikroskopisches Anfängerpraktikum 4-std.
W. Wernicke mit P. Beutelmann, K. Menzel
Kurs A: Mo 14-18
J. W. Kadereit
Kurs B: Di 14-18
D. Lüpnitz mit G. Dubitzky, P. Schubert
Kurs C: Do 13-17
PR Botanik, Gresemundweg
- 008 Pflanzenphysiologisches Praktikum 5-std.
A. Wild mit G. Vollenweider, R. Zerbe, M. Richter, W. Rühle
Kurs A: Di 8-13
Kurs B: Di 14-19
Kurs C: Mi 8-13
Kurs D: Do 8-13
PR Pflanzenphysiologie Gresemundweg
- 009 Algen und phototrophe Prokaryoten (Block A)(FI) halbtägig, 1.Sem.-drittel
A. Wild, Ch. Wilhelm mit P. Beutelmann, K. Menzel, V. Schmitt
Mo-Fr 8-12
PR Botanik, Gresemundweg

- 010 Pilze, Moose und Farne (Block B)
(FI) halbtägig, 2. Semesterdrittel
*Ch. Wilhelm, A. Siegert mit
P. Beutelmann, G. Hausner,
B. Klingenberg, K. Menzel,
P. Schubert*
Mo-Fr 8-12
PR Botanik, Gresemundweg
- 011 Samenpflanzen (Block C)
(FI) halbtägig, 3. Semesterdrittel
*A. Siegert mit G. Hausner,
W. Licht, C. Ott*
Mo-Fr 8-12
PR Botanik, Gresemundweg
- 012 Bau und Systematik der Moose
(FI) 5-std.
A. Siegert mit N. N.
Di 13-18 SR Spez. Botanik
- 013 Aquatische Ökosysteme I (FI) Einführung in die Methodik der biologischen und chemischen Analysen 2-std.
G. Rothe mit B. Klingenberg
Do 14-16 SR Allg. Botanik
- 014 Botanisches Praktikum F II (5 Blöcke) (Entwicklungs- und Molekularbiologie, Stoffwechselphysiologie) ganztägig
*J. Kesselmeier, G. Rothe,
W. Wernicke, A. Wild, Ch. Wilhelm
mit P. Beutelmann, C. Büchel,
M. Gerber, W. Rühle, T. Zaglauer*
täglich GPR (1. Stock)
- 015 Botanisches Praktikum F II (Geobotanik) ganztägig, 2. Semesterdrittel
D. Lüpnitz mit N.N.
täglich GPR (Erdgeschoß)
- 016 Botanisch-mikroskopisches Praktikum für Fortgeschrittene 4-std.
H. Frankenhäuser
Z. u. O. n. V.
- 017 Morphologie, Biologie und Systematik der Orchideen $\frac{2}{3}$ -std.
St. Schneckenburger
14-tägl.: Z. u. O. w. noch bekanntgeg.

Übung

- 018 Nutzpflanzen mit Übungen 2-std.
A. Siegert
Fr 13-15 SR Spez. Botanik

Seminare

- 019 Systematik und Phylogenetik 2-std.
J. W. Kadereit
Do 14-16 SR Spez. Botanik
- 020 Seminar zum Botanischen Praktikum (FII) 5-std.
G. Rothe, W. Wernicke, A. Wild
Z. u. O. n. V.
- 021 Seminar für Examenskandidaten der Arbeitsgruppe Stoffwechselphysiologie und ökologische Physiologie 2-std.
*A. Wild, Ch. Wilhelm mit
M. Richter, W. Rühle*
Fr 15-17 SR 11
- 022 Fachdidaktisches Seminar: Pflanzenphysiologische Versuche in der Schule 2-std.
A. Wild mit G. Vollenweider, L. Wild
Fr 13-15 PR Botanik, Gresemundweg
- 023 Seminar für Examenskandidaten der Arbeitsgruppe Zellbiologie 1-std.
W. Wernicke
Z. u. O. n. V.
- 024 Zur Molekularbiologie der Photosynthese 2-std.
Ch. Wilhelm
Z. n. V. PR Botanik, Gresemundweg
- 025 Seminar für Examenskandidaten der Arbeitsgruppe Physiologie der Algen 2-std.
Ch. Wilhelm
Z. u. O. n. V.
- 026 Seminar für Examenskandidaten der Arbeitsgruppe Baumphysiologie/Waldbaumgenetik 2-std.
G. Rothe
14-tägl.: Z. u. O. n. V.
- 027 Seminar für Waldökosysteme/Waldschäden 2-std.
G. Rothe
Fr 8.30-10 SR Allg. Botanik

- 028 Pflanzegeographisches Seminar 2-std.
D. Lüpnitz
Mi 14-16 SR Spez. Botanik
- 029 Seminar für Examenskandidaten der
Arbeitsgruppe Siegert 1-std.
A. Siegert
Z. u. O. n. V.
- 030 Seminar für Examenskandidaten der
Arbeitsgruppe Kadereit 1-std.
J. W. Kadereit
Z. u. O. n. V.
- 031 Austausch von klimarelevanten Spu-
rengasen zwischen Biosphäre und At-
mosphäre 2-std.
J. Kesselmeier
Do 17-19 SR MPI für Chemie
- 032 Seminar für Examenskandidaten der
Arbeitsgruppe Renner 1-std.
S. S. Renner
Z. u. O. n. V.
- 033 Pflanzenbiologie in den Tropen 4-std.
S. S. Renner
Mo 13-17 SR Spez. Botanik

Exkursionen

- 034 Botanische Exkursionen
- Allgemeine Botanik
A. Wild, Ch. Wilhelm mit
B. Klingenberg, W. Rühle, R. Zerbe
n. b. A.
 - Spezielle Botanik
D. Lüpnitz, A. Siegert mit
G. Dubitzky, G. Hausner,
U. Hecker, W. Licht
n. b. A.

Sonstiges

- 035 Botanisches Kolloquium 2-std.
Professoren und
Dozenten der Botanik
Mi 17-19 SR 11
oder Hs 18 und SR Spez. Botanik
- 036 Kolloquium über Themen der Speziel-
len Botanik 1-std.
Professoren und Wiss. Mitarbeiter
d. Inst. f. Spez. Botanik
14-tägl.: Mo 17-19 SR Spez. Botanik
- 037 Anleitung zu wissenschaftlichen Arbeiten
Professoren und
Dozenten der Botanik
Z. u. O. n. V.

Zoologie**Vorlesungen**

- 101 Allgemeine Zoologie 4-std.
A. Fischer, A. Seitz, G. Wegener
Mo, Fr 8-9, Mi 8-10 Hs 18
- 102 Entwicklungsbiologie der
Insekten 2-std.
A. Dorn
Di 8-10 SR 11
- 103 Feinstruktur tierischer Zellen und Ge-
webe 2-std.
G. Eisenbeis, A. Fischer
Di, Mi 12-13 SR 11
- 104 Einführung in die Bodenökologie, 1.
Bodenkundliche Grundlagen, 2.
Funktion und Vielfalt der Bodenorga-
nismen 2-std.
G. Eisenbeis
Mo 15-17 SR 11
- 105 Domestikation 1-std.
H. Hemmer
Fr 9-10 Hs 18
- 106 Entstehung der Welt 1-std.
R. Koltermann
Do 15-16 SR 11
- 107 Tiere im Boden 1-std.
J. Martens
Do 12-13 SR 11

- 108 Einführung in die Limnologie 1-std.
R. Rupprecht
Di 10-12, 14-tägig SR 11
- 109 Populationsbiologie (Ökologie) 2-std.
A. Seitz
Mo 13-15 SR 11
- 110 Molekulare Methoden der Evolutionsbiologie 1-std.
A. Seitz mit M. Veith
Do 16-18, 14-tägig SR 11
- 111 Neurobiologie des Verhaltens 2-std.
T. Teyke
Mi 14-16 Hs 18
- 112 Die Haustiere (Geschichte, Rassen, Biologie und Bedeutung) 2-std.
E. Thomas
Mo 11-13 N 6
- 113 Grundlagen der Tierökologie 2-std.
V. Wolters
Do 9-11 Hs 18
- Praktika**
- 114 Zoologisches Anfängerpraktikum 4-std.
A. Fischer mit U. Hoeger
Kurs A: Di 14-18
Beginn: 2.11.93
E. Thomas
Kurs B: Fr 14-18
Beginn: 5.11.93
Zoologischer PR Gresemundweg
- 115 Tierphysiologisches Praktikum 4-std.
J. Markl, C. Neumeyer mit K. Behrend, J. Beyer, W. Gebauer, E.-S. Hassan, N. Schneider
Kurs A: Mo 13-17 KR 204
Kurs B: Di 8-12 KR 204
Kurs C: Di 13-17 KR 204
- 116 Tierbestimmungs-Praktikum 3-std.
R. Rupprecht
Kurs A: Mi 13-15.30
Kurs B: Mi 15.30-18
Zool. PR Gresemundweg
Beginn: 5.11.93
- 116a Chemischer Kurs für Biologen (nur für Lehramtskandidaten ohne Fach Chemie) 3-std.
J. Markl, J. Beyer, W. Gebauer
Blockkurs 21.2.-25.2.94 KR 204
Vorbesprechung Mi, 3.11., 12 c.t. im Seminarraum der Abt. II
- 117 Protozoa und niedere Protostomier (Block A)(FI) halbtägig, 1.Sem.-drittel
A. Dorn mit K. Cullmann
Mo-Fr 8-12 Zool. PR Gresemundweg
- 118 Articulata (Block B) (FI) halbtägig, 2. Semesterdrittel
N.N.
Mo-Fr 8-12 Zool. PR Gresemundweg
- 119 Deuterostomier (Block C) (FI) halbtägig, 3. Semesterdrittel
A. Dorresteijn, J. Martens
Mo-Fr 8-12
Zoolog. PR Gresemundweg
- 120 Zoologisches Praktikum (FII) ganztägig, 1 Semesterdrittel
- »Hormonphysiologie«
J. Markl mit M. Latz
Mo-Fr KR 2
 - »Sinnesphysiologie«
C. Neumeyer mit A. Lichtenthal, J. Schramme
Mo-Fr 04 234 (SB2)
 - »Vergleichende Biochemie der Tiere«
J. Markl mit J. Beyer, W. Gebauer
Mo-Fr KR 2
 - »Feinstruktur tierischer Zellen und Gewebe«
G. Eisenbeis, A. Fischer
Mo-Fr O. n. V.
 - »Ökotoxikologie«
R. Nagel
Mo-Fr O. n. V.
- Übungen**
- 121 Funktionsmorphologische Übungen
K.-H. Pfau
Z. u. O. n. b. A.

- 122 Demonstrationen zur Haustierkunde
E. Thomas
Z. u. O. n. b. A.
- 123 Vorführung und Besprechung haustierkundlicher Filme 1-std.
E. Thomas
Z. u. O. n. V.
- Seminare**
- 124 Seminar zum Verhalten der Insekten 2-std.
A. Dorn
Di 15-17 SR 11
- 125 Aktuelle Probleme der Entwicklungsbiologie (vorzugsweise Kandidaten) 2-std.
A. Dorn
Fr 10-12 SR 11
- 126 Insektenstaaten 2-std.
K. Honomichl
Do 15-17 O. n. V.
- 127 Begleitseminar zum zoolog. FII-Praktikum »Vergleichende Biochemie der Tiere« 2-std.
J. Markl
Z. u. O. n. V.
- 128 Ökotoxikologie (vorzugsweise Kandidaten) 2-std.
R. Nagel
Mi 10-12 SR 138
- 129 Ausgewählte Probleme der Neurobiologie 2-std.
C. Neumeyer mit K. Behrend
Mi 15-17 02 432 SB II
- 130 Seminar zur vergleichenden Pharmakologie 2-std.
H. Kreiskott
Z. u. O. n. V.
- 131 Verhaltensökologie 2-std.
A. Seitz mit H. J. Poethke
Z. u. O. n. b. A.
- 132 Biologische Aspekte zu verschiedenen Haustierrassen 2-std.
E. Thomas
Di 16-18 O. n. V.
- 133 Regulation des Zell- und Organstoffwechsels der Tiere 2-std.
G. Wegener mit U. Krause
Fr 14-16 SR 138
- 134 Aktuelle Probleme der Stoffwechselphysiologie (vorzugsweise Kandidaten)
G. Wegener
Z. u. O. n. b. A.
- 135 Oberseminar für Fortgeschrittene
• »Spezielle Zoologie und Experimentelle Morphologie« 2-std.
A. Fischer, A. Dorn, A. Dorresteijn, G. Eisenbeis, K. Honomichl, J. Martens, R. Rupprecht
Z. n. b. A. SR 138
• »Populationsbiologie« 2-std.
A. Seitz
Di 13-15 02 436
• »Aspekte der angewandten Säugetierkunde« 2-std.
H. Hemmer
Fr 10-12 O. n. V.
- Sonstiges**
- 136 Zoologische Exkursionen (einheimische Fauna)
A. Dorresteijn, A. Dorn, G. Eisenbeis, K. Honomichl, A. Fischer, J. Martens, A. Seitz, R. Rupprecht, G. Wegener mit K. Cullmann
n. b. A.
- 137 Haustierkundliche Exkursionen
E. Thomas
n. b. A.
- 138 Zoologisches Kolloquium 1-std.
Professoren und Dozenten der Zoologie
14-tägl.: Do 17-19 Hs 18
- 137 Naturwissenschaftlich-Philosophisches Kolloquium 2-std.
P. Beckmann, F. Beißer, C. v. Campenhausen, O. Ewert, O. Saame, P. Schneider,

P. Schölmerich, E. Thomas
14-tägl.: Mi 19-21 N1

Termine: 3.11., 24.11., 8.12. und
22.12.1993, 19.1. und 2.2.1994

Abteilung Biologie für Mediziner

- Biologisches Praktikum für Mediziner 4-std.
F. Romer, W. Sachsse mit D. Becker, R. Kuhn, J. Thierfelder, D. Tsati
Kurs A: Di 14.15 – 17.35 KR SB II
Beginn: 2.11.93
Kurs B: Mi 14.15-17.35 KR SB II
Beginn: 3.11.93
- Cytologischer Kurs (F I) 5-std.
F. Romer, W. Sachsse
Mo 14-19
PR Zoologie Gresemundweg
 - Begleitseminar zum Biologischen Praktikum für Mediziner 2-std.
F. Romer mit R. Kuhn, J. Thierfelder
Do 10-12 KR SB II

Genetik

Vorlesungen

- 201 Genetik I 3-std.
E. Gateff
Di 13-15, Do 13-14 HS 18
Beginn: 04.11.93
- 202 Anwendung der Genetik im Arten- und Naturschutz 2-std.
W. Sachsse
Do 11-13 KR SB II 03
Beginn: 04.11.92
- 203 Einführung in die Gentechnologie. Vorlesung zum F II-Praktikum »Klonierung- und Sequenzierung von Eukaryontengen« 2-std.
E. R. Schmidt
Di 17-19 HS 18
- 204 Neuroentwicklungsbiologie. Vorlesung zum F II Praktikum »Zell- und molekularbiologische Untersuchungen zur Neurogenese von Drosophila« 2-std.
G. M. Technau
Mi 17-19 Bibl. Biochemie
- 205 Transposable Elemente 1-std.
E. Gateff mit U. Kurzik-Dumke
Do 14-15 KR Institut
Beginn: 04.11.93
- 206 Homöotische Gene 1-std.
E. Gateff mit T. Löffler
Mi 11-12 KR Institut
- 207 Chromosomenstruktur und Genexpression in Eukaryonten (einschließlich Genklonierung und Gentechnologie) 1-std.
H. Sass
Di 17-18 Bibl. Biochemie
Beginn: 02.11.93

Praktika

- 208 Biologisches Praktikum für Mediziner 4-std.
F. Romer, R. Kuhn, W. Sachsse mit J. Thierfelder, D. Becker, D. Tsati
Kurs A: Di 14-17.35 KR SB II
Kurs B: Mi 14-17.35 KR SB II
Beginn: 02./03.11.93
- 209 Cytologischer Kurs (F I) 5-std.
W. Sachsse, F. Romer
Mo 14-19 Zool. PR Gresemundweg
- 210 Genetischer Kurs (F I) 5-std.
E. Gateff, J. Breter mit T. Löffler
Do 14-19 KR SB I

- 211a Genetisches Praktikum für Fortgeschrittene (F II)
 Block A: Molekulare Tumorgenetik ganztägig, 1. Sem.-hälfte
E. Gateff mit T. Löffler, U. Kurzik-Dumke
 Mo-Fr KR Institut
 Block B: Cytogenetik und Immungenetik ganztägig
W. Sachsse mit W. Schwaeble
 Z. n. V. Jan. Febr.94 KR SB II 03-132
 Vorbespr. 25.11.93, 12.30
- 212 Ferienpraktikum (F I): Molekulargenetik der Eukaryonten ganztägig
E. R. Schmidt mit T. Hankeln, C. Kraemer
 KR Institut
 Beginn: 21.02.94
 begrenzte Teilnehmerzahl, persönliche Anmeldung erforderlich
- 213 Ferienpraktikum (F I): Entwicklungsgenetik ganztägig, 2 Wochen
G. M. Technau und Mitarbeiter
 KR Institut
 Beginn: 07.03.94. Anmeldung und Vorbespr. Di 02.11.93, 12.30 Uhr
- Seminare**
- 214 Seminar für Fortgeschrittene 1-std.
E. Gateff
 Z. u. O. n. V. Bibl. Institut
 Vorbespr. 05.11.93
 (durchgeführt als Block an 2 Tagen)
- 215 Seminar für Fortgeschrittene 1-std.
W. Sachsse
 Z. n. V. KR SB II, 03-132
 Vorbespr. 04.11.93
- 216 Seminar für Fortgeschrittene 2-std.
G. M. Technau mit J. Urban
 Z. n. V. KR Institut
 Vorbespr. 28.10.93, 18.00 c.t.
- 217 Seminar für Fortgeschrittene 1-std.
E. R. Schmidt
 Z. u. O. n. V.
 Vorbespr. 26.10.92, 17.00 c.t. HS 18
- 218 Seminar für Doktoranden und Diplomanden der Arbeitsgruppe Zellbiologie 2-std.
G. M. Technau
 Z. u. O. n. V.
- 219 Seminar für Doktoranden und Diplomanden der Arbeitsgruppe Molekulare Tumorgenetik 2-std.
E. Gateff
 Z. u. O. n. V.
- Sonstiges**
- 220 Journal club 1-std.
E. Gateff
 Mi 9-10 KR Institut
- 221 Genetisches Kolloquium 1-std.
Professoren und Mitarbeiter
 Fr 16-17 KR Institut
- 222 Anleitung zu wissenschaftlichen Arbeiten (prs.) ganztägig
E. Gateff, E. R. Schmidt, W. Sachsse, G. Technau

Anthropologie (Humanbiologie)

Vorlesungen

- 301 Bau und Funktion des menschlichen Körpers (Humanbiologie I) 3-std.
W. Bernhard
 Mi 10-12, Do 11-12 SB II 02-432
- 302 Humangenetik (Humanbiologie II) 3-std.
E. Schleiermacher
 Mo 10-12, Do 10-11 SB II 02-432
- 309 Seminar zur Paläopathologie (Tumoren und tumorähnliche Erkrankungen des Skeletts) 2-std.
A. Bopp
 Mo 15-17 SB II 02-432
- 310 Grundfragen zur Industrieanthropologie – Ergonomische Aspekte 2-std.
W. Bernhard mit G. Vogel
 Mi 9-11 SB II 02-132

Praktika

- 303 Humanbiologisches Praktikum für Fortgeschrittene (F II) ganztägig
W. Bernhard, W. Henke, E. Schleiermacher mit Mitarbeitern
 Mo-Fr SB II 02-132
- 304 Humangenetischer Kurs II (FI) 2-std.
E. Schleiermacher mit J. Steinmüller
 Z. n. V. SB II 02-432
- 305 Osteologisches Praktikum IV: Methoden zur Geschlechtsbestimmung (FI) 2-std.
W. Bernhard mit D. Butz
 Z. n. V. SB II 02-132

Seminare

- 306 Seminar zur Stammesgeschichte: Die frühen Hominiden 2-std.
W. Henke
 Do 16-18 SB II 02-432
- 307 Seminar zur Prähistorischen Anthropologie 2-std.
W. Henke
 Do 17-19 SB II 02-432
- 308 Humangenetisches Seminar 2-std.
E. Schleiermacher
 Z.n.V. SB II 02-442

Sonstiges

- 311 Besprechungen aktueller wissenschaftlicher Themen und laufender Forschungsprojekte 2-std.
W. Bernhard, W. Henke, E. Schleiermacher mit Mitarbeitern
 Z. u. O. n. b. A.
- 312 Besprechung ausgewählter Arbeiten aus humangenetischen Zeitschriften 1-std.
E. Schleiermacher mit J. Steinmüller
 Z. n. V. SB II 02-442
- 313 Anthropologisches Kolloquium 1-std.
W. Bernhard, W. Henke, E. Schleiermacher
 Z. n. b. A. SB II 02-432
- 314 Humangenetisches Kolloquium 1-std.
E. Schleiermacher, W. Bernhard
 Z. n. b. A. SB II 02-432
- 315 Anthropologische Exkursionen
W. Bernhard, E. Schleiermacher, W. Henke mit Mitarbeitern
 Z. u. O. n. b. A.
- 316 Anleitungen zu wissenschaftlichem Arbeiten ganztägig
W. Bernhard, W. Henke, E. Schleiermacher
 Z. u. O. n. V.

Mikrobiologie und Weinwissenschaft

Vorlesungen

- 401 Allgemeine Mikrobiologie 4-std.
F. Radler, M. Schmitt
 Mi, Fr 8-10 SR 11, Inst. für Zoologie
- 402 Bakterieller Stoffwechsel 2-std.
G. Uden
 Mo 9-11 SR 11, Inst. für Zoologie
- 403 Viren als Krankheitserreger bei Pflanze,
 Tier und Mensch 2-std.
W. Pollmann
 Mi 10-12 SR 11, Inst. für Zoologie
 Beginn: 03.11.1993

Praktika

- 404 Mikrobiologie des Wassers und der
 Wasseraufbereitung 1-std.
U. Obst
 Inst. Mikrobiologie und Weinforschung
 Blockkurs außerhalb der Vorlesungszeit
 n.V. Vorbesprechung am 05.11.1993,
 12.30 Uhr
- 405 Mikrobiologischer Kurs, I. Teil
 (FI) 4-std.
F. Radler mit P. Pfeiffer
 Mi 14-18
 Inst. Mikrobiologie und Weinforschung
 Vorbesprechung und Eingangstest
 (Grundkenntnisse in Mikrobiologie. In-
 halt Vorlesung »Allgemeine Mikrobiolo-
 gie« oder H. G. Schlegel »Allgemeine
 Mikrobiologie«) und Platzverteilung
 am 27.10., 14 Uhr c.t., Hs 18

- 406 Mikrobiologischer Kurs, II. Teil
 (FI) 4-std.
F. Radler mit B. Breuer, B. Herold
 Di 14-18
 Inst. Mikrobiologie und Weinforschung
 Vorbesprechung und Platzverteilung
 am 26.10.1993, 12 Uhr c.t., persönli-
 ches Erscheinen unbedingt erforderlich
- 407 Mikrobiologischer Kurs, III. Teil
 (FI) ganztägig, 2 Wochen
G. Uden
 Z. n. V.
 Inst. Mikrobiologie und Weinforschung
- 408 Mikrobiologisches Praktikum für Fort-
 geschrittene (prs.) (FI II) ganztägig
F. Radler, M. Schmitt mit
C. Martin, P. Pfeiffer
 Inst. Mikrobiologie und Weinforschung

Seminare

- 409 Mikrobiologisches Seminar (prs.) 2-std.
F. Radler, M. Schmitt, G. Uden
 Do 14-16
 SB II 02 432 (Anthropologie)
- 410 Seminar für Doktoranden und Diplo-
 manden (prs.) 1-std.
F. Radler, G. Uden
 Di 8-9
 Inst. Mikrobiologie und Weinforschung

Sonstiges

- 411 Mikrobiologisches Kolloquium 1-std.
F. Radler, G. Uden
 14-tägl.: Mo 17-18 Hs 18
 Beginn n. b. A.
- 412 Anleitung zu wissenschaftlichem Ar-
 beiten (prs.) ganztägig
M. Loos, W. Pollmann,
F. Radler, G. Uden
 Inst. Mikrobiologie und Weinforschung

Molekulare Biophysik

Vorlesung

- 501 Biophysik I (Strukturbestimmung von Biomolekülen) 3-std.
F. Parak
 Mi, Do 13.s.t.-14.15
 SR 11, Inst. f. Zoologie, Müllerweg 6
 Beginn: 3.11.1993

Praktikum

- 502 Biophysikalisches Praktikum (FI) ganztägig
F. Parak mit H. Hartmann
 3 Wochen, Z.n.V.
 Inst. f. Mol. Biophysik, Welderweg 26

Seminar

- 503 Seminar über Röntgenstrukturuntersuchungen und Mössbauerspektroskopie an Biomolekülen 2-std.
F. Parak
 Fr. n. b. A. Inst. f. Mol. Biophysik,
 Welderweg 26

Sonstiges

- 504 Anleitung zum wissenschaftlichen Arbeiten
F. Parak
 Z. n. V.

Mathematik

Vorlesung

- 17- Mathematik
 020 für Biologen I 4-std.
W. Bühler
 Mo 9-10, 12-13, Fr 11-13 Hs 18

Übung

- 17- Übung zur Mathematik
 020 für Biologen I
W. Bühler
 Z. u. O. n. V.

Fachbereich 22: Geowissenschaften

- Postanschrift:
Fachbereich Geowissenschaften,
55099 Mainz, Fax 39-43 72
- Besucheranschrift:
Becherweg 21
Naturwissenschaftliches Institutsgebäude
- Dekan:
Univ.-Prof. Dr. Manfred Domrös,
N Zi. 414, Tel. 39-22 68
- Prodekan:
Univ.-Prof. Dr. Horst BÖHM,
N Zi. 301, Tel. 39-28 48
- Dekanat:
Sigrid HAAKE, N Zi. 415,
Tel. 39-22 68, Sprechzeiten Mo-Fr 9-11
- Fachbereichsbibliothek (Geographische
u. geowissenschaftliche Fachbibliothek):
RN 1 bis 4, Tel. (Aufsicht): 39-33 63;
Bibliothekarin:
Monika KÜRTEIN, Tel. 39-28 55
Öffnungszeiten während der Vorlesungs-
zeit: Mo-Do 9-18, Fr 9-14, während der
vorlesungsfreien Zeit: Mo 10-15, Di, Do
12-18, Mi 9-15.30

Informationen für Studierende

Studienfächer und -abschlußmöglichkeiten

- Geographie:
Diplom; Magister; Promotion, die eine
Abschlußprüfung voraussetzt; Staatsprü-
fung für das Lehramt an Gymnasien.
- Geologie-Paläontologie:
Diplom; Promotion, die eine Abschluß-
prüfung (Diplom) voraussetzt.
- Geophysik:
Promotion, die eine Abschlußprüfung (Di-
plom) voraussetzt.
- Mineralogie:
Diplom; Promotion, die eine Abschluß-
prüfung voraussetzt.

Einführungsveranstaltungen für Studienanfänger, Fach- und Hochschulortwechsler

- Geographie:
Freitag, 22. Oktober 1993, 11-13, N 3
- Geologie, Paläontologie, Mineralogie:
Freitag, 22. Oktober 1993, 9-11, N 3

Studienfachberatung

Geowissenschaften

Becherweg 21

Geologie: Dr. H. KNOKE,
Zi. 431, Tel. 39-37 71

Paläontologie: Univ.-Prof. Dr. J. BOY,
Zi. 121, Tel. 39-23 87

Mineralogie: Dr. H.-D. WERNER,
Zi. 348, Tel. 39-22 95

- in der vorlesungsfreien Zeit vom 30. Au-
gust bis zum 15. Oktober 1993: n. V.
- in der Studieneinführungswoche vom 18.
bis zum 22. Oktober 1993:
 - Geologie/Paläontologie:
Mo-Mi 10-12, Zi. 38
 - Mineralogie: Mo-Mi 9-11
- in der Vorlesungszeit vom 25. Oktober
1993 bis zum 19. Februar 1994:
 - Geologie: Mo 10-12
 - Paläontologie: Mo 10-12
 - Mineralogie: Di 9-11
- in der vorlesungsfreien Zeit vom 28. März
bis zum 08. April 1994: n. V.

Geographie

Becherweg 21

Bei speziellen Fragen

zu den Prüfungsordnungen:

Dr. H.-J. BÜCHNER, Zi. 205, Do 10-12,

Tel. 39-27 69 (Lehramt, Magister);

Dr. R. KRETH, Zi. 225, Mi 10-12

Tel. 39-44 94 (Diplom)

- in der vorlesungsfreien Zeit vom 30. August bis zum 15. Oktober 1993:
Mi 10-12, Tel. 39-42 60, Zi. 437b
- in der Studieneinführungswoche vom 18. bis zum 22. Oktober 1993:
Mo-Fr 10-12, Tel. 39-42 60, Zi. 437b
- in der Vorlesungszeit vom 25. Oktober 1993 bis zum 19. Februar 1994:
Mo-Fr 10-12, siehe Aushang im Geographischen Institut, Tel. 39-42 60
- in der vorlesungsfreien Zeit vom 28. März bis zum 08. April 1994:
Mi 10-12, siehe Aushang im Geographischen Institut, Tel. 39-42 60

Vertrauensdozenten für ausländische Studierende

Becherweg 21

- Mineralogie/Geologie/Paläontologie:
Wiss. Ang. Dr. rer. nat.
Arun K. BANERJEE,
Institut für Geowissenschaften, Zi. 361,
Tel. 39-43 67, Sprechzeiten Mo, Mi 14-15
- Geographie:
Univ.-Prof. Dr. phil.
Erdmann Gormsen,
Geographisches Institut, Zi. 235,
Tel. 39-27 73, Sprechzeiten Mi 12-13 u. n. V.

Studien-, Prüfungs- und Promotionsordnungen

Geographie

Lehramt an Gymnasien:

Die Studienordnung für das Studium des Faches Geographie im Studiengang Lehramt an

Gymnasien an der Johannes Gutenberg-Universität Mainz ist in N Zi. 437b erhältlich. Dort sind ebenfalls erhältlich: Die Zwischenprüfungsordnung für das Fach Geographie im Studiengang Lehramt an Gymnasien an der Johannes Gutenberg-Universität Mainz, sowie die Landesverordnung über die Erste Staatsprüfung für das Lehramt an Gymnasien.

- Prüfungsamt: s. S. 76

Diplom:

Die Ordnung für die Diplomprüfung im Fach Geographie an der Johannes Gutenberg-Universität Mainz ist in N Zi. 437b erhältlich.

- Prüfungsausschuß: Univ.-Prof. Dr. D. UTHOFF (Vorsitzender), Univ.-Prof. Dr. O. KANDLER (Stellvertreter). Geschäftsstelle: Dr. R. KRETH, Zi. 225, Tel. 39-44 94, Sprechzeiten Mi 10-12
- Prüfungsamt: Sekretariat Katharina HAMMANN, N Zi. 437a, Tel. 39-42 60, Sprechzeiten Mo-Do 10-11.30

Kulturgeographie

Magister:

Die Ordnung für die Magisterprüfung der Fachbereiche 11-16 und 23 der Johannes Gutenberg-Universität Mainz ist in den Dekanaten der Fachbereiche 11-16 und 23 erhältlich.

Promotion:

Die Promotionsordnung der Fachbereiche 17 Mathematik, 18 Physik, 19 Chemie, 21 Biologie, 22 Geowissenschaften der Johannes Gutenberg-Universität Mainz ist im Dekanat erhältlich.

Geologie-Paläontologie

Diplom:

Der Studienplan für das Studium zum Diplom im Fach Geologie-Paläontologie an der Johannes Gutenberg-Universität Mainz ist in N Zi. 38 erhältlich. Dort ist ebenfalls die Ordnung für die Diplomprüfung im Fach Geolo-

gie-Paläontologie an der Johannes-Gutenberg-Universität Mainz erhältlich.

- Prüfungsausschuß: Univ.-Prof. Dr. S. DÜRR (Vorsitzender), Univ.-Prof. Dr. J. BOY (Stellvertreter). Geschäftsstelle: N Zi. 432, Tel. 39-28 54, Sprechzeiten n. V.
- Prüfungsamt: Sekretariat Katharina HAMMANN, N Zi. 437a, Tel. 39-42 60, Sprechzeiten Mo-Do 10-11.30

Promotion:

Die Promotionsordnung der Fachbereiche 17 Mathematik, 18 Physik, 19 Chemie, 21 Biologie, 22 Geowissenschaften der Johannes Gutenberg-Universität Mainz ist im Dekanat erhältlich.

Geophysik

Promotion:

Die Promotionsordnung der Fachbereiche 17 Mathematik, 18 Physik, 19 Chemie, 21 Biologie, 22 Geowissenschaften der Johannes Gutenberg-Universität Mainz ist im Dekanat erhältlich.

Mineralogie

Diplom:

Der Studienplan für das Studium zum Diplom im Fach Mineralogie an der Johannes Gutenberg-Universität Mainz ist in N Zi. 38 erhältlich. Die Ordnung für die Diplomprüfung im Fach Mineralogie an der Johannes Gutenberg-Universität Mainz ist in N Zi. 402 erhältlich.

- Prüfungsausschuß: Univ.-Prof. Dr. J. PENSE (Vorsitzender), Univ.-Prof. Dr. R.

OBERHÄNSLI (Stellvertreter). Geschäftsstelle: N Zi. 441, Tel. 39-47 60, Sprechzeiten 9-11

- Prüfungsamt: Sekretariat Katharina HAMMANN, N Zi. 437a, Tel. 39-42 60, Sprechzeiten Mo-Do 10-11.30

Promotion:

Die Promotionsordnung der Fachbereiche 17 Mathematik, 18 Physik, 19 Chemie, 21 Biologie, 22 Geowissenschaften der Johannes Gutenberg-Universität Mainz ist im Dekanat erhältlich.

Kommentar zu den Lehrveranstaltungen

- Geologie-Paläontologie und Mineralogie: siehe »Studienführer Rheinland-Pfalz«, Kommentar erhältlich bei der Fachschaft, N Zi. 38,
- Geographie: Kommentar erhältlich bei der Fachschaft, N Zi. 219, Schutzgebühr: 0,50 DM.

Anschrift der Fachschaften

- Geographie: Becherweg 21, 55099 Mainz, N Zi. 219, Tel. 39-42 61
- Geowissenschaften: Becherweg 21, 55099 Mainz, N Zi. 38, Tel. 39-28 50

Hinweis für Studienanfänger

Es wird dringend empfohlen, die Diplom-Studiengänge nur zum Wintersemester aufzunehmen, da im Sommersemester keine Lehrveranstaltungen für Studienanfänger angeboten werden.

Wissenschaftliche Einrichtungen

Integrierte wissenschaftliche Einrichtungen mit eigener Leitung und eigener Verwaltung.

Institut für Geowissenschaften

- Besucheranschrift:
Becherweg 21; Naturwiss. Institutsgebäude
- Leitung: Kollegium,
Geschäftsführender Leiter:
Univ.-Prof. Dr. W. Jacoby, Tel. 39-32 23
- Sekretariat: N.N.,
Tel. 39-43 73, N Zi. 437a

Lehreinheit Geologie und Geophysik

- Sekretariat:
Barbara Nitt, Tel. 39-22 97, N Zi. 105,
Nadia Kreuzburg, Gisa Prescott,
Tel. 39-44 97, N Zi. 102
- Universitätsprofessoren:
Dr. S. Dürr, Tel. 39-28 54,
Dr. M. Fürst (a.D.), Tel. 39-28 58,
Dr. R. Gaupp, Tel. 39-27 14,
Dr. W. Jacoby, Tel. 39-32 23,
Dr. A. Kröner, Tel. 39-21 63,
Dr. C. W. Passchier, Tel. 39-32 27,
Dr. D. Schenk, Tel. 39-28 58
- Hochschuldozent auf Zeit:
Dr. G. Wörner, Tel. 39-28 57
- Wiss. Assistenten:
Dr. habil. G. Büchel, Tel. 39-44 96,
Dr. H. Knoke, Tel. 39-37 71,
Dr. U. Ring, Tel. 39-21 64
- Wiss. Mitarbeiter:
Dr. U. Held, Tel. 39-34 70,
Dr. T. Reischmann, Tel. 39-28 59,
P. Smilde, Tel. 39-52 25,
Dr. K. Stapf, Tel. 39-28 53,
St. Straub, Tel. 39-34 70

Lehreinheit Paläontologie

- Sekretariat:
Iris Eberhardt, Christina Scharhag,
Tel. 39-28 51, N Zi. 126/127
- Universitätsprofessoren:
Dr. D. E. Berg, Tel. 39-28 52,
Dr. J. Boy, Tel. 39-23 87,

- Dr. K. Rothausen (a.D.),
Dr. N. Schmidt-Kittler, Tel. 39-23 26
- Wiss. Assistent:
Dr. T. Brachert, Tel. 39-42 81
- Wiss. Mitarbeiter:
S. A. Oppermann, Tel. 39-27 33,
A. Richter, Tel. 39-22 93

Lehreinheit Mineralogie und Edelsteinforschung

- Sekretariat:
Ursula Beckert, Tel. 39-22 94, N Zi. 402,
Rosemarie Philipp, Tel. 39-22 94, N. Zi 403
- Universitätsprofessoren:
Dr. H. Böhm, Tel. 39-28 48,
Dr. W. Dosch (a.D.) Tel. 39-23 70,
Dr. A. Helke, Tel. 39-31 70,
Dr. I. Keesmann, Tel. 39-27 21,
Dr. R. Oberhänsli, Tel. 39-43 66,
Dr. J. Pense, Tel. 39-47 60,
Dr. H. v. Platen, 29-22 94
- Hochschuldozent:
Dr. W. Hofmeister, Tel. 39-43 65
- Wiss. Assistent:
Dr. U. Altenberger, Tel. 39-28 45
- Wiss. Mitarbeiter: N.N., Tel. 39-31 87,
Dr. B. Schulz-Dobrick, Tel. 39-41 12,
Dr. H. D. Werner, Tel. 39-22 95

Abteilung für Edelsteinforschung, Institut für Edelsteinforschung, Idar-Oberstein

- Besucheranschrift:
Idar-Oberstein, Am Markt
- Leitung: Hochschuldozent
Dr. W. Hofmeister, Tel. 39-43 65
- Wiss. Beauftragter:
Dr. A. K. Banerjee, Tel. 39-43 67
- Techn. Mitarbeiter:
T. Häger, Tel. 39-22 56
- Sekretariat:
Rosemarie Bohrer, Tel. (0 67 81) 4 47 67

Geographisches Institut

- Besucheranschrift: Becherweg 21
Neubau der Naturwissenschaften
- Leitung: Kollegium,
Geschäftsführender Leiter:
Univ.-Prof. Dr. J. Preuß, Tel. 39-24 66
- Verwaltungsleiter:
Dr. R. Ambos, Tel. 39-24 94
- Geschäftsführung-Verwaltung:
Rita Geiermann, N Zi 218, Tel. 39-22 62
- Sekretariat f. stud. Angelegenheiten:
Katharina Hammann, N Zi. 437b,
Tel. 39-42 60, Mo-Do 10-11.30
- Sekretariat Kulturgeographie:
Marianne Hillesheim,
N Zi. 233, Tel. 39-34 46
- Sekretariat Physische Geographie:
Wilma Krone, N Zi 251, Tel. 39-21 54
- Technische Abteilung:
F. Kimmes, N Zi. 242, Tel. 39-43 31
- Universitätsprofessoren:
Dr. M. Domrös, Tel. 39-22 96,
Dr. H. Eggers (emeritiert), Tel. 39-43 71,
Dr. E. Gormsen, Tel. 39-27 73,
Dr. H. Hildebrandt, Tel. 39-27 70,

- Dr. O. Kandler, Tel. 39-27 71,
- Dr. W. Klaer (emeritiert), Tel. 39-26 94,
- Dr. G. Meyer, Tel. 39-27 01,
- Dr. J. Preuß, Tel. 39-24 66,
- Dr. D. Uthoff, Tel. 39-28 46
- Hochschuldozent:
Dr. I. Eberle, Tel. 39-57 50
- Wiss. Assistent:
Dr. D. König, Tel. 39-44 92
- Wiss. Mitarbeiter:
Dr. R. Ambos, Tel. 39-24 94,
Dr. H.-J. Büchner, Tel. 39-27 69,
V. Denzer, Tel. 39-43 71,
J. Frey, Tel. 39-28 87,
Dr. H.-J. Fuchs, Tel. 39-44 91,
Dr. habil. V. Heidt, Tel. 39-24 31,
Dr. R. Klein-Lüpke, Tel. 39-22 62,
Dr. H. Krenn, Tel. 39-27 72,
Dr. R. Kreth, Tel. 39-44 94,
Dr. H. Lücke, Tel. 39-21 37,
Dr. N. M. Maqsdud, Tel. 39-28 98,
J. Sabbagh, Tel. 39-44 95,
Dr. H. Schürmann, Tel. 39-44 95,
P. Spehs, Tel. 39-44 93,
Dr. A. Thomas, Tel. 39-44 93

Personalteil

Sprechstunden finden, sofern nicht anders angekündigt, im Anschluß an die Lehrveranstaltungen statt.

Bedienstete der Universität

Professoren

Universitätprofessoren auf Lebenszeit

- BERG, Dietrich E., Dr. rer. nat., *Paläontologie und Geologie*, Tel. 39-28 52, N Zi 125.
Privat: Pfarrer-Autsch-Straße 20, 6500 Mainz 21, Tel. 47 13 60
- BÖHM, Horst, Dr. rer. nat., *Mineralogie und Kristallographie*, Tel. 39-28 48, N Zi 301.
Privat: Faberlebenweg 33, 6500 Mainz-Hechtsheim, Tel. 50 93 81
- BOY, Jürgen, Dr. rer. nat., *Paläontologie und Geologie*, Tel. 39-23 87, N Zi 136. Privat:

Hechtsheimer Straße 66, 6500 Mainz, Tel. 8 26 04

- DOMRÖS, Manfred, Dr. rer. nat., *Geographie*, Tel. 39-22 96, N Zi 253, Sprechstd. Mi 10-12. Privat: Kirschblütenweg 16, 6500 Mainz 33, Tel. 47 69 80
- DOSCH, Werner, Dr. rer. nat., *Mineralogie* (a.D.). Privat: Berliner Straße 27, 6500 Mainz, Tel. 57 81 50
- DÜRR, Stefan, Dr. rer. nat., *Geologie und Paläontologie*, Tel. 39-28 54, N Zi 432. Privat: Immenhof 14, 6500 Mainz, Tel. 36 54 40

- EGGERS, Heinz, Dr. phil., *Geographie* (emeritiert). Privat: Weidmannstraße 22, 6500 Mainz, Tel. 8 25 52
- FALKE, Horst, Dr. rer. nat., *Geologie und Paläontologie* (emeritiert). Privat: An der Prall 1, 6500 Mainz, Tel. 47 43 79
- FÜRST, Manfred, Dr. phil. nat., *Geologie* (a.D.). Privat: Marktplatz 11, 8605 Hallstadt, Tel. (09 51) 7 11 22
- GAUPP, Reinhard, Dr. rer. nat., *Geologie-Stratigraphie*, Tel. 39-27 14, N Zi 112. Privat: Pfarrer-Autsch-Straße 13, 6500 Mainz 21, Tel. 47 90 43
- GORMSEN, Erdmann, Dr. phil., *Geographie*, Tel. 39-27 73, N Zi 235, Sprechstd. Di 12-13 u. n. V. Privat: An der Schanze 20, 6500 Mainz, Tel. 3 48 55
- HEIM, Dieter, Dr. rer. nat., *Geologie und Petrographie* (a.D.). Privat: Immental 10, 7768 Stockach-Zizenhausen, Tel. (07 71) 34 94
- HILDEBRANDT, Helmut, Dr. rer. nat., *Geographie*, Tel. 39-27 70, N Zi 213, Sprechstd. Di 9-11. Privat: Philipp-Wasserburg-Str. 35, 6500 Mainz, Tel. (0 61 36) 8 99 13
- JACOBY, Wolfgang, Dr. rer. nat., *Geophysik*, Tel. 39-32 23, N Zi 141. Privat: Bebelstraße 22, 6500 Mainz, Tel. 3 42 58
- KANDLER, Otto, Dr. rer. nat., Dipl.-Geologe, *Geographie*, Tel. 39-27 71, N Zi 201, Sprechstd. Mo, Mi 9-10. Privat: Königsberger Straße 11, 6531 Waldlaubersheim, Tel. (0 67 07) 12 11
- KEESMANN, Ingo, Dr. rer. nat., *Mineralogie*, Tel. 39-27 21, N Zi 405. Privat: Kurt-Schumacher-Straße 28, 6501 Zornheim, Tel. (0 61 36) 4 45 57
- KLAER, Wendelin, Dr. rer. nat., *Geographie*, Tel. 39-26 94 (emeritiert), N Zi 249, Sprechstd. n.V. Privat: Puligenystraße 21, 6225 Johannesberg-Schloßheide, Tel. (0 67 22) 61 93
- KRÖNER, Alfred, Ph. D., *Geologie*, Tel. 39-21 63, N Zi 103. Privat: Domitianstraße 36, 6500 Mainz 21, Tel. 47 39 69
- MEYER, Günther, Dr. rer. nat., *Geographie*, Tel. 39-27 01, N Zi 231
- OBERHÄNSLI, Roland, Dr. sc. nat., *Petrologie und Mineralogie*, Tel. 39-43 66, N Zi 327. Privat: Uhlerbornstraße 5, 6500 Mainz 21, Tel. 47 79 91
- PASSCHIER, Cornelis Willem, Ph. D., *Tektonophysik*, Tel. 39-32 17, N Zi 435. Privat: Tannenstraße 7, 55576 Zotzenheim, Tel. (0 67 01) 85 31
- PENSE, Jürgen, Dr. rer. nat., *Mineralogie, Edelsteinforschung*, Tel. 39-47 60, N Zi 441. Privat: Bahnhofstraße 64, 6501 Ober-Olm, Tel. (0 61 36) 8 87 97
- VON PLATEN, Hilmar, Dr. phil., *Mineralogie und Petrographie*, Tel. 39-22 94, N Zi 401. Privat: Kurt-Schumacher-Straße 20, 6501 Zornheim, Tel. (0 61 36) 4 51 32
- PREUSS, Johannes, Dr. rer. nat., *Geographie*, Tel. 39-24 66, N Zi 220, Sprechstd. Mi 13-14. Privat: Saarlandstr. 55, 6530 Bingen-Büdesheim, Tel. (0 67 21) 4 46 89
- ROTHAUSEN, Karlheinz, Dr. rer. nat., *Paläontologie und Geologie* (a.D.). Privat: Kneippstraße 18, Bad Wörishofen, Tel. (0 82 47) 3 25 26
- SCHENK, Dietmar, Dr. rer. nat., *Geologie*, Tel. 39-28 58, N Zi 248. Privat: Dexheimer Str. 3, 6501 Dahlheim, Tel. (0 62 49) 83 14
- SCHMIDT-KITTLER, Norbert, Dr. rer. nat., *Paläontologie und Geologie*, Tel. 39-23 26, N Zi 128. Privat: An der Steige 14, 6500 Mainz 21, Tel. 47 41 52
- UTHOFF, Dieter, Dipl.-Geograph, Dr. phil., *Geographie*, Tel. 39-28 46, N Zi 222, Sprechstd. Mo, Mi 11-12. Privat: Römerberg 11, 6534 Stromberg, Tel. (0 67 24) 36 59

Hochschuldozenten auf Zeit

- EBERLE, Ingo, Dr. phil. habil., *Geographie*, Tel. 39-57 50, N Zi 233, Sprechstd. Mo 10-12. Privat: Friedrich-Ebert-Straße 107, 6504 Oppenheim, Tel. (0 61 33) 29 10
- HOFMEISTER, Wolfgang, Dr. rer. nat. habil., *Mineralogie*, Tel. 39-43 65, N Zi 318.

Privat: Wiesenstraße 32, 6500 Mainz 32,
Tel. 33 12 82

Wissenschaftliche Assistenten

ALTENBERGER, Uwe, Dr. rer. nat., *Mineralogie*, Tel. 39-28 45, N Zi 410. Privat: Carl-Benz-Str. 10, 6500 Mainz, Tel. 5 44 92

BRACHERT, Thomas, Dr. rer. nat., *Paläontologie*, Tel. 39-42 81, N Zi 120. Privat: Georg-Büchner-Straße 48, 6500 Mainz, Tel. 50 85 47

KNOKE, Holger, Dr. rer. nat., *Geologie*, Tel. 39-37 71, N Zi 431. Privat: Giryallee 28, 6504 Oppenheim

KÖNIG, Dieter, Dr. rer. nat., *Geographie*, Tel. 39-44 92, N Zi 206, Sprechstd. Do 13-15. Privat: An den Weiden 5, 6500 Mainz, Tel. 47 76 27

RING, Uwe, Dr. rer. nat., *Geologie*, Tel. 39-21 64, N Zi 110. Privat: Ammergasse 6, 7400 Tübingen

Wissenschaftliche Mitarbeiter

AMBOS, Robert, Dr. rer. nat., Akad. Oberrat, *Geographie*, Tel. 39-24 94, N Zi 203, Sprechstd. Mo 10-12. Privat: Karl-Zörgiebel-Straße 1, 6500 Mainz, Tel. 36 44 85

BANERJEE, Arun K., Dr. rer. nat., *Mineralogie, Edelsteinforschung*, Tel. 39-43 67, N Zi 321. Privat: Zeisigweg 31, 6500 Mainz 21, Tel. 47 15 10

BÜCHNER, Hans-Joachim, Dr. rer. nat., Akad. Oberrat, *Geographie*, Tel. 39-27 69, N Zi 205, Sprechstd. Do 10-12. Privat: Selztalstraße 111, 6507 Ingelheim, Tel. (0 61 32) 24 89

DENZER, Vera, Dipl.-Geographin, *Geographie*, Tel. 39-43 71, N Zi 242c, Sprechstd. Do 12-13. Privat: Am Müllerwäldchen 31, 6500 Mainz, Tel. 68 12 30

FREY, Jochen, Dipl.-Geograph, *Geographie*, Tel. 39-28 87, N Zi 134, Sprechstd. nach Aushang. Privat: Raiffeisenstraße 11, 6500 Mainz, Tel. 4 37 61

FUCHS, Hans-Joachim, Dr. rer. nat., Dipl.-

Geograph, *Geographie*, Tel. 39-44 91, N Zi 252, Sprechstd. Mi 10-12. Privat: Hans-Böckler-Str. 71, 6500 Mainz, Tel. 3 56 17

HEIDT, Volker, Dr. rer. nat.habil., Akad. Direktor, *Geographie*, Tel. 39-24 31, N Zi 429, Sprechstd. Di 11.30-12. Privat: Th.-Heuss-Str. 17, 6501 Zornheim, Tel. (0 61 36) 4 35 30

HELD, Uta, Dr. rer. nat., Dipl.-Geologin, *Geologie*, Tel. 39-34 70, N Zi 434, Sprechstd. Mi 10-12. Privat: Danziger Straße 21, 6507 Ingelheim, Tel. (0 61 32) 8 81 01

KLEIN-LÜPKE, Rainer, Dr. phil., *Geographie*, Tel. 39-27 02, N Zi 204. Privat: Feldbergstraße 9a, 6500 Mainz, Tel. 67 52 54

KRENN, Hilmar, Dr. phil., Akad. Direktor, *Geographie*, Tel. 39-27 72, N Zi 211, Sprechstd. Do 10-12. Privat: Berliner Straße 39 G, 6500 Mainz, Tel. 57 80 32

KRETH, Rüdiger, Dr. rer. nat., Dipl.-Geograph, *Geographie*, Tel. 39-44 94, N Zi 225, Sprechstd. Mi 10-12. Privat: St. Georg-Str. 10, 6500 Mainz, Tel. 36 97 25

LÜCKE, Hartmut, Dr. phil. nat., M.A., *Geographie*, Tel. 39-21 37, N Zi 217, Sprechstd. Di, Fr 12-13. Privat: Hans-Böckler-Straße 22, 6500 Mainz 22, Tel. 36 11 52

MAQSUD, Nik Mohammed, Dr. rer. nat., Dipl.-Geologe, Akad. Oberrat, *Geographie*, Tel. 39-28 98, N Zi 212, Sprechstd. Do 8.15-10. Privat: Katzenberg 159, 6500 Mainz 21, Tel. 47 81 62

OPPERMANN, Siegfried A., Dipl.-Geologe, *Paläontologie*, Tel. 39-27 33, N Zi 116. Privat: Töngesstraße 95, 6500 Mainz 41, Tel. (0 61 36) 4 31 63

REISCHMANN, Thomas, Dr. rer. nat., *Geologie*, Tel. 39-28 59, N Zi 109. Privat: Im Münchfeld 29, 6500 Mainz, Tel. 38 10 45

RICHTER, Annette, Dipl.-Geologin, *Paläontologie*, Tel. 39-22 93, N Zi 121. Privat: Backhaushohl 47, 6500 Mainz, Tel. 33 85 24

SABBAGH, Jamill, Dipl.-Geograph, *Geographie*, Tel. 39-44 95, N Zi 234, Sprech-

- std. Do 10-12. Privat: Alleestraße 21, 6719 Albiheim, Tel. (0 63 55) 31 75
- SCHÜRMAN, Heinz, Dr. rer. nat.habil., *Geographie*, Tel. 39-44 95, N Zi 234, Sprechstd. Mi 10-12 u. n. V. Privat: Wahlheimer Hof 21, 6501 Hahnheim, Tel. (0 67 37) 18 70
- SCHULZ-DOBRICK, Burkhard, Dr. rer. nat., Akad. Oberrat, *Mineralogie und Geochemie*, Tel. 39-41 12, N Zi 320. Privat: Van-Gogh-Str. 45, 6500 Mainz 31, Tel. 7 23 56
- SMILDE, Peter, Dipl.-Geophysiker, *Geophysik*, Tel. 39-52 25, N Zi 138. Privat: Eichendorffstr. 57, 6500 Mainz, Tel. 38 43 02
- SPEHS, Peter, Dipl.-Geograph, *Geographie*, Tel. 39-44 93, Sprechstd. N Zi 131b. Privat: Wahlheimer Hof 21, 6501 Hahnheim, Tel. (0 67 37) 17 82
- STAPF, Karl, Dr. rer. nat., Akad. Direktor, *Geologie*, Tel. 39-28 53, N Zi 60, Sprechstd. Di, Mi, Do 10-12. Privat: Kleine Hohl 37, 6501 Wackernheim, Tel. (0 61 32) 5 71 15
- STRAUB, Steffen, Dipl.-Geologe, *Geologie*, Tel. 39-34 70, N Zi 434. Privat: Südring 315, 6500 Mainz, Tel. 36 31 26
- THOMAS, Axel, Dr. rer. nat., *Geographie*, Tel. 39-44 93, N Zi 131b, Sprechstd. Mo 12-14. Privat: Alsenstraße 7, 6503 Mainz-Kastel, Tel. (0 61 34) 2 24 87
- WERNER, Hans Dieter, Dr. rer. nat., Akad. Oberrat, *Mineralogie*, Tel. 39-22 95, N Zi 317. Privat: Vogelsangstraße 12, 6200 Wiesbaden-Heßloch, Tel. (06 11) 54 47 73

Nichtbedienstete Lehrkräfte und Lehrbeauftragte

Honorarprofessoren

- HABERER, Klaus, Dr., Direktor, Tel. (06 11) 3 69 53 17, ESWE-Institut für Wasserforschung und Wassertechnologie GmbH, Söhnleinstraße 158, 6200 Wiesbaden
- HOFMANN, Albrecht W., Dr., *Geochemie*, Tel. 305-280, Max-Planck-Institut für Chemie, 6500 Mainz
- SONNE, Volker, Dr. rer. nat., Direktor, *Mikropaläontologie*, Tel. 23 22 61, Geologisches Landesamt Rheinland-Pfalz, Mainz. Privat: Am Bessunger Forst 20, 6109 Mühlthal 4, Tel. (0 61 51) 14 52 47
- STÖHR, Willy Th., Dr., Geologiedirektor a. D., *Bodenkunde*. Privat: Kettelerstraße 14, 6501 Zornheim, Tel. (0 61 36) 4 42 97
- vat: Hans-Böckler-Str. 85, 6500 Mainz, Tel. 33 17 24
- HENTSCHEL, Hans, Dr. phil., *Mineralogie und Petrographie*. Privat: Fontanestraße 2, 6200 Wiesbaden, Tel. (06 11) 8 51 01
- JAGOUTZ, Emil, Dr. rer. nat., Privatdozent, *Mineralogie*, Max-Planck-Institut für Chemie, Mainz
- KRAUTER, Edmund, Dr. phil., apl. Prof., Geologiedirektor, *Ingenieurgeologie*, Tel. 23 22 61, Geologisches Landesamt Rheinland-Pfalz, Mainz. Privat: An der Goldgrube 39, 6500 Mainz, Tel. 2 64 55
- MACHENS, Eberhard, Dr. rer. nat., Ministerialdirigent, *Geologie*, Tel. (0 2 28) 25 67 35, Bundesministerium für Wirtschaft, Bonn. Privat: Erfurtstraße 40, 5300 Bonn 1

Nichtbedienstete Professoren und Privatdozenten

- FISCHER, Reinhard, Dr. rer. nat., *Mineralogie*, Tel. 39-23 70, N Zi 446
- HELKE, Adolf, Dr.-Ing., *Mineralogie und Petrographie*, Tel. 39-31 70, N Zi 447. Privat: Hans-Böckler-Str. 85, 6500 Mainz, Tel. 33 17 24
- PANNHORST, Wolfgang, Dr. rer. nat., *Mineralogie*, Tel. 33 32 58, Schott-Glaswerke, Hattenbergstraße 10, 6500 Mainz
- SCHULTZ, Ludolf, Dr. rer. nat., *Isotopen-Geologie*, Tel. 16-2 79, Max-Planck-Institut für Chemie, Mainz

Lehrbeauftragte

- BRÜGGEMANN, Thomas, Dr., Dipl.-Ingenieur, Bauoberrat, Tel. (06 11) 8 15 17 60, Hess. Ministerium für Umwelt, Energie und Bundesangelegenheiten. Privat: Mainzer Straße 80, 65189 Wiesbaden
- BRÜGMANN, Gerhard, Dr. rer. nat., Wiss. Mitarb., *Mineralogie*, Max-Planck-Institut für Chemie, Mainz. Privat: Am Heiligenhäuschen 73, 6750 Kaiserslautern
- DOSCH, Fabian, Dr. rer. nat., *Geographie*, Tel. (02 28) 35 52 48. Privat: Junkerstraße 13, 5300 Bonn 2, Tel. (02 28) 82 63 07
- FEUERBACH, Johannes, Dr. rer. nat., *Geologie*, Tel. 23 21 61, Geologisches Landesamt Rheinland-Pfalz, Mainz. Privat: Im Herzenacker 53, 6535 Gau-Algesheim
- HÄFNER, Friedrich, Dr. rer. nat., *Geologie*, Geologisches Landesamt Rheinland-Pfalz, Außenstelle Bingen. Privat: Heerstraße 2, 6501 Partenheim
- HOFFMANN, Jürgen, Dr., Dipl.-Ingenieur. Privat: Neue Universitätsstraße 7, 6500 Mainz
- JUST, Ronald, Dr., Dipl.-Geologe. Privat: Casteller Straße 52, 6238 Hofheim/Ts. 3
- KRITSOTAKIS, Konstantin, Dr. rer. nat., *Mineralogie*, Tel. 39-28 44, Wiss. Mitarbeiter des RGZM Mainz
- LINDINGER, Matthias, Dr., *Geologie*, ETH Zürich
- MOLT, Peter, Dr. phil. Privat: Im Wingert 12, 5340 Bad Honnef, Tel. (0 22 24) 7 11 38
- SABEL, Karl, Dr., Geologierat, *Bodenkunde*, Hessisches Landesamt für Bodenfor-
- schung, 6200 Wiesbaden. Privat: Kassernstraße 8, 6238 Hofheim/Ts.
- SCHÄFER, Peter, Dr. rer. nat., Obergeologierat, *Paläontologie*, Tel. 23 21 61, Geologisches Landesamt Rheinland-Pfalz, Mainz. Privat: Am Hohlbusch 1, 6229 Schlangenbad 4
- SEIMETZ, Hans-Jürgen, Dr. phil., Regierungsrat, *Regional- und Landesplanung*. Privat: Lincolnstr. 35, 6730 Neustadt/W.
- SEMMEL, Arno, Prof. Dr. phil. nat., *Geographie*. Privat: Theodor-Körner-Straße 6, 6238 Hofheim/Ts., Tel. (0 61 92) 53 76
- THIEMEYER, Heinrich, Dr. phil. nat., Wiss. Mitarbeiter, *Bodenkunde*, Tel. (0 69) 7 98 38 22, Institut für Physische Geographie der Universität Frankfurt/Main. Privat: Loenstraße 24, 6000 Frankfurt/M., Tel. (0 69) 59 82 64
- TODT, Wolfgang, Dr., *Geochemie*, Max-Planck-Institut für Chemie, Mainz
- WEILER, Helmut, Prof. Dr. rer. nat., Geologiedirektor, *Mikropaläontologie*, Tel. 23 22 61, Geologisches Landesamt Rheinland-Pfalz, Mainz. Privat: Adam-Riese-Straße 13, 6500 Mainz-Gonsenheim, Tel. 4 25 77
- WILDE, Volker, Dr. phil. nat., wiss. Mitarbeiter, *Paläontologie*, Tel. (0 69) 79 40 04-55, Forschungsinstitut Senckenberg, Botanik/Paläobotanik, Senckenberganlage 25, 6000 Frankfurt/M. Privat: Ohlystraße 37, 6100 Darmstadt, Tel. (0 61 51) 42 50 31

Lehrveranstaltungen

Hinweis: Qualifizierte Doktoranden der Geowissenschaften können an dem Graduiertenkolleg »Kreisläufe, Austauschprozesse und Wirkungen von Stoffen in der Umwelt« (s. S. 103) teilnehmen.

Geologie/Paläontologie

- Einführungsveranstaltung für Studienanfänger, Fach- und Hochschulortwechsler
Freitag, 22. Oktober 1993, 9-11 N 3
- Pflichtlehrveranstaltungen bis zum Diplom-Vorexamen (A)**
- | | |
|--|--|
| <p>001 Geologie I
(Allgemeine Geologie) 4-std.
<i>R. Gaupp, A. Kröner,
Th. Reischmann</i>
Mi 10-12, Do 11-13 N 6</p> <p>002 Übungen zur Allgemeinen Geologie I
und Mineralogie I 3-std.
<i>R. Gaupp, R. Just,
H. v. Platen</i>
Di 10-11 Einführung (Theorie),
Kurs A:
Di 11-12.30 Praktische Übung NR 33
Kurs B:
Di 12.30 -14 Praktische Übung NR 33</p> <p>003 Geologische Arbeitsmethoden I mit
Übungen und Geländetag 3-std.
<i>Th. Reischmann,
St. Straub, N. N.</i>
Kurs A: Mo 11-14 NR 137
Kurs B: Mo 14-17 NR 137</p> <p>004 Tektonik I(B) mit Übungen 2-std.
<i>St. Dürr</i>
Di 8-10 NR 137</p> <p>005 Geologie von Deutschland 1-std.
<i>St. Dürr</i>
Do 8-9 NR 137</p> <p>006 Einführung in die Erdgeschichte 2-std.
<i>D. E. Berg</i>
Mo 8-10 N 6</p> | <p>007 Paläontologie I 3-std.
<i>J. Boy, T. Brachert</i>
Vorlesung: Mi 10-13 NR 137
<i>J. Boy, T. Brachert</i>
Kurs A: Do 10-13 NR 137
Kurs B: Fr 10-13 NR 137</p> <p>008 Geologischer Kartierkurs I
(3 Parallelkurse) 6-std.
<i>S. Oppermann,
K. Stapf, N. N.</i>
vor Beginn des SoSe 94</p> <p>009 Geowissenschaftliches
Proseminar 1-std.
<i>D. E. Berg, St. Dürr,
H. v. Platen, K. Stapf</i>
Kurs A: Do 15-16 NR 33
Kurs B: Do 16-17 NR 33</p> |
|--|--|
- Pflichtlehrveranstaltungen bis zum Diplom-Hauptexamen (B)**
- | | |
|---|--|
| <p>010 Geologie Europa I (Nordeuropa) 1-std.
<i>A. Kröner</i>
Mi 9-10 NR 137</p> <p>011 Sedimentologie 4-std.
<i>R. Gaupp</i>
Mi 8-10 NR 350
Do 8-10 NR 025</p> <p>012 Paläontologie II V. 2-std., Ü. 3-std.
<i>N. Schmidt-Kittler, A. Richter</i>
Vorlesung: Di 10-12 NR 137
<i>N. Schmidt-Kittler, A. Richter</i>
Übung A: Mo 8-10.30 NR 137
Übung B: Do 13-15.30 NR 137
Übung C: Di 8-10.30 NR 137</p> | |
|---|--|

- 013 Einführung in die Angewandte Geologie 2-std.
D. Schenk
Do 14-16 N 6
- 014 Photogeologie I (mit Übungen) 3-std.
St. Dürr
Di 12.30-15 NR 137
- 015 Überblick über die Lagerstätten und ihre Bewertung (mit Übungen) 4-std.
U. Held, N.N.
Di 16-18 N 6
Do 8-10 NR 350
- 016 Einführung in die Bodenkunde (Grundlagen) 2-std.
H. Thiemeyer
Fr 14-16 NR 137
- 017 Einführung in die Bodenkunde (Bodensystematik mit Übungen) 1-std.
K. Sabel
Di 13-14 N 6
- 018 Grundlagen der Geophysik 3-std.
W. Jacoby
Mo 13-16 N 6
- 019 Geologisches-Paläontologisches Oberseminar 1-std.
Lehrkörper der Geologie und Paläontologie (Koordinator: A. Kröner/T. Brachert)
Kurs A: Fr 8-9 NR 137
Kurs B: Fr 9-10 NR 137
- 020 Geowissenschaftliches Kolloquium (A, B) 2-std.
Lehrkörper des Inst. f. Geowissenschaften
Do 17-19 NR 137
- 021 Anleitung zu wissenschaftlichen Arbeiten
Lehrkörper der Lehreinheiten Geologie/Geophysik und Paläontologie
Z. u. O. n. V.

- 022 Geologische Kartierung bzw. stratigraphische Geländeaufnahme
U. Altenberger, D. E. Berg, J. Boy, T. Brachert, St. Dürr, R. Gaupp, U. Held, E. Krauter, A. Kröner, R. Oberhänsli, C. Passchier, Th. Reischmann, N. Schmidt-Kittler, K. Stapf
30 Tage in der vorlesungsfreien Zeit

Wahlveranstaltungen zur Allgemeinen Geologie (B)

- 023 Geodynamik 2-std.
St. Dürr, W. Jacoby, A. Kröner
Fr 10-12 NR 437
- 024 Mikrotektonik 3-std.
C. Passchier
Mi 16-19 NR 350
- 025 Tektonik für Fortgeschrittene 2-std.
St. Dürr, C. Passchier
Mo 12-13, Mi 8-9 NR 437
- 026 Sedimentpetrographisches Grundpraktikum 2-std.
R. Gaupp, K. Stapf
Kompaktkurs nach dem WS

Lehrveranstaltungen für die Wahlfächer (B)

a) Regionale und historische Geologie

- 027 Entwicklung hochmetamorpher Gebiete 2-std.
A. Kröner, C. Passchier
Di 14-16 N 6
- 028 Geländemethoden in der regionalen Geologie/Tektonik (mit Geländeübungen) 3-std.
C. Passchier
Z. u. O. n. V.

b) Paläontologie

- 029 Mikropaläontologie I (mit Übungen) 3-std.
P. Schäfer, H. Weiler
Mo 13-16 NR 437

- 030 Grundlagen der Paläobotanik 2-std.
V. Wilde
 Mi 12-14 NR 437
- 031 Paläontologisches Groß-
 praktikum 6-std.
J. Boy, A. Richter, N. Schmidt-Kittler
 14 Tage im Anschluß an
 das Ende der Vorlesungszeit
 Kurs A: NR 137
 Kurs B: NR 437
- c) Angewandte Geologie*
- 032 Hydrogeologie I 2-std.
D. Schenk
 Mi 10-12 NR 33
- 033 Hydrochemische
 Arbeitsmethoden I 2-std.
H. Knoke
 Do 10-11 NR 350
- 034 Numerische Methoden der Angewand-
 ten Geologie – Teil IV: Statistische Me-
 thoden 2-std.
H. Knoke, D. Schenk
 Z. u. O. n. V.
- 035 Bohrlochgeophysik 2-std.
W. Jacoby
 Do 11-13 NR 357
- 036 Ingenieurgeologie 2-std.
D. Schenk
 Do 11-13 N 025
- 037 Übungen zu speziellen Problemen in
 der Ingenieurgeologie 3-std.
J. Feuerbach, F. Häfner, E. Krauter
 Fr 10-13 NR 357
- 038 Beschaffenheit des Grundwassers 2-std.
D. Schenk
 Mo 13-15 NR 357
- 039 Labormethoden der Ingenieurgeologie
 (2 Parallelkurse) 2-std.
H. Knoke
 Z. u. O. n. V.

d) Mineralogie

Wahlveranstaltungen s. unter Mineralogie

e) Geochemie

- 040 Anwendung
 geochemischer Methoden 2-std.
N. N.
 Z. u. O. n. V.
- 041 Isotopenanalytik (Übung für Fortge-
 schrittene) 2-std.
N. N.
 Z. u. O. n. V.
- 042 Isotopengeochemie II (Isotope und
 Spurenelemente als Hinweis auf petro-
 genetische Prozesse) 2-std.
W. Todt
 Mi 14-16 Seminarraum, Bau T MPI
- Weitere Wahlveranstaltungen zur Geoche-
 mie siehe unter Mineralogie

f) Geophysik

- 043 Angewandte Geophysik III (Gravime-
 trie) 2-std.
W. Jacoby, P. Smilde
 Mi 8-10 NR 357
- 044 Einführung in das Geophysikalische
 Feldpraktikum 2-std.
W. Jacoby, P. Smilde, N.N., N.N.
 Di 8-10 NR 33
- 045 Geophysikalische Rechenverfahren für
 Geologen 2-std.
P. Smilde
 Mo 16-18 NR 437

g) Bodenkunde

- 046 Bodenkartierung (Geländeüb.) 2-std.
K. Sabel
 Z. u. O. n. V.
- 047 Angewandte Quartärgeologie
 mit Übungen 2-std.
A. Semmel
 Fr 9-10 (Theorie 1-std.) NR 357
 Übung Z. u. O. n. V.

h) Informatik

siehe Angebot FB Mathematik

**Sonstige Lehrveranstaltungen
und Graduiertenstudium (C)**

- 048 Einführung in das Literaturstudium für Studierende im Grundstudium 1-std.
K. Stapf
14-tägl.: Z. u. O. n. V.
- 049 Geophysikalisches Seminar
W. Jacoby, P. Smilde
Z. u. O. n. V.
- 050 Paläontologisches
Forschungsseminar 1-std.
Lehrkörper der Paläontologie
Di 14-16 NR 437
- 051 Seminar zur Geologie
und Petrologie 2-std.
Koordinator: Th. Reischmann
Z. u. O. n. V.
- 052 Seminar Hydrogeologie 2-std.
Koordinator: D. Schenk
Z. u. O. n. V.
- 053 Naturwissenschaftliche Illustration in
der Paläontologie 3-std.
A. Richter
5 Tage vor Beginn der Vorlesungszeit

Mineralogie

- Einführungsveranstaltung für Studienanfänger, Fach- und Hochschulortwechsler
Freitag, 22. Oktober 1993, 9-11 N 3

**Pflichtlehrveranstaltungen bis zum
Diplom-Vorexamen (A)**

- 101 Einführung in die Kristallographie und
Kristallchemie 3-std.
W. Hofmeister
Mi 8-10, Do 9-10 N 6

**Lehrveranstaltungen
für Studierende im Nebenfach**

- 054 Übungen zur Allgemeinen Geologie
und Mineralogie für Geographen und
Biologen 3-std.
R. Just, H. v. Platen
Fr 10-13 NR 33
- 055 Geologische Arbeitsmethoden mit
Übungen für Geographen und
Biologen 3-std. (1 Tag Geländeübung)
Th. Reischmann, St. Straub, N.N.
Mo 17-20 NR 137

Geländeübungen (A)

- 056 Geländeübung zu Geologischen Ar-
beitsmethoden I (2 Parallelkurse, s. Nr.
003) 1 Tag
Th. Reischmann, St. Straub, N.N.
Z. u. O. n. V.
- 057 Geländeübung zu Geologischen Ar-
beitsmethoden für Geographen und
Biologen (s. Nr. 055) 1 Tag
Th. Reischmann, St. Straub/N.N.
Z. u. O. n. V.
- 058 Geländeübung zur Geologie I
(Eifel) 1 Tag
Th. Reischmann
Z. u. O. n. V.
- 059 Geländeübung zur Geologie I
(Mainzer Becken) 1 Tag
St. Dürr
Z. u. O. n. V.

- 102 Übungen zur Einführung in die Kristal-
lographie und Kristallchemie 2-std.
W. Hofmeister, H. D. Werner
Kurs A: Mo 10-12 RN 350
Kurs B: Mo 12-14 RN 350
- 103 Mineralogie I 2-std.
H. v. Platen
Mo, Do 10-11 N 6

- 104 Übungen zur Allgemeinen Geologie I und Mineralogie I 3-std.
R. Gaupp, H. v. Platen, R. Just
Einführung, Theorie: Di 10-11 NR 33
Kurs A:
Prakt. Üb.: Di 11-12.30 NR 33
Kurs B:
Prakt. Üb.: Di 12.30-14 NR 33
- 105 Spezielle Mineralogie (mit Übungen) (Nicht-Silikate) 2-std.
H. D. Werner
Fr 10-12 NR 350
- 106 Einführung in die Geochemie 2-std.
R. Oberhänsli
Do 9-11 NR 437
- 107 Geowissenschaftliches Proseminar 1-std.
D. E. Berg, St. Dürr, H. v. Platen, K. Stapf
Kurs A: Do 15-16 NR 33
Kurs B: Do 16-17 NR 33
- 108 Silikatpraktikum I (Grundkurs) 2-std.
R. Oberhänsli, N. N.
Z. u. O. n. V.
- 109 Silikatpraktikum II (AAS) 5-std.
R. Oberhänsli, N. N.
Z. u. O. n. V.
- Pflichtlehrveranstaltungen bis zum Diplom-Hauptexamen (B)**
- 110 Mikroskopie der gesteinsbildenden Minerale (mit Übungen) 3-std.
U. Altenberger, Th. Wenzel
Kurs A: Di 14-17 NR 350
Kurs B: Do 14-17 NR 350
- 111 Mineralogisches Oberseminar 1-std.
Lehrkörper der Mineralogie
Do 11-12 NR 350
- 112 Übungen zur experimentellen Mineralogie (6 Parallelveranstaltungen) 6-std.
A. Banerjee, I. Keesmann, K. Kritsotakis, N. N., H. D. Werner
Z. u. O. n. V.
- 113 Kristallchemie 2-std.
J. Pense
Di 8-10 NR 350
- 114 Edelsteinkunde 1-std.
J. Pense
Mi 9-10 NR 437
- 115 Angewandte Mineralogie I 2-std.
N. N.
Mo 10-12 NR 357
- 116 Geowissenschaftliches Kolloquium (A B) 2-std.
Lehrkörper des Inst. f. Geowissenschaften
Do 17-19 O. n. b. A.
- Lehrveranstaltungen für die Wahlfächer (B)**
- a) Petrologie – Geochemie – Lagerstättenkunde*
- 117 Petrologie der Magmatite 2-std.
I. Keesmann
Mo 14-16 NR 350
- 118 Übungen zur Petrologie der Magmatite 2-std.
I. Keesmann
Mi 10-12 NR 350
- 119 Umweltgeochemie (Spezialvorlesung Geochemie/Wahl) 1-std.
K. Kritsotakis, R. Oberhänsli
Mo 15-16 NR 357
- 120 Angewandte Umweltgeochemie (Spezialvorlesung Geochemie/Wahl) 2-std.
M. Lindinger
Z. n. b. A.
- 121 Spezielle Geochemie (Spezialvorlesung Geochemie/Wahl) 1-std.
R. Oberhänsli
Di 8-9 NR 437
- 122 Lagerstättenkunde I (Spezielle Lagerstättenkunde) 2-std.
I. Keesmann
Di 10-12 NR 350

- 123 Erzmikroskopie (Übungen zur speziellen Lagerstättenkunde) 2-std.
A. Helke
Fr 14-16 NR 350
- 124 Geochemische Analytik I (Röntgenfluoreszenzanalyse; Übungen in Mineralogie für Fortgeschrittene/Wahl) 3-std.
B. Schulz-Dobrick
Z. u. O. n. b. A.
- 125 Geochemische Analytik II (Mikrosondenanalyse I; Übungen in Mineralogie für Fortgeschrittene/Wahl) 2-std.
B. Schulz-Dobrick
Z. u. O. n. V.
- 126 Elektronenmikroskopisches Praktikum (Übungen in Mineralogie für Fortgeschrittene/Wahl) 2-std.
J. Pense
Z. u. O. n. V.
- 127 Edelsteinkundliches Praktikum (Übungen in Mineralogie für Fortgeschrittene/Wahl) 2-std.
J. Pense
Z. u. O. n. V.
- b) Kristallographie*
- 128 Theorie der Röntgenstrahlenbeugung (Spezialvorlesung Kristallographie/Wahl) 2-std.
R. X. Fischer, W. Hofmeister
Di 11-13 NR 357
- 129 Experimentelle Einkristallmethoden (Röntgenkristallographie II) 1-std.
R. X. Fischer
Do 14-15 NR 350
- 130 Übungen zur Röntgenkristallographie II 2-std.
M. Dräger, R. X. Fischer, W. Hofmeister
14-tägiger Blockkurs in d. Semesterferien
- 131 Einführung in den Werkstoff Glas (Spezialvorlesung Kristallographie/Wahl) 1-std.
W. Pannhorst
14-tägl.: Fr 8-10 NR 357
- Sonstige Lehrveranstaltungen und Graduiertenstudium (C)**
- 132 Technische Mineralogie 2-std.
N. N.
Z. n. b. A.
- 133 UV- und VIS-Spektroskopie 1-std.
A. Banerjee
Z. u. O. n. V.
- 134 Geometrische Kristallographie 1-std.
J. Pense
Mo 10-11 NR 357
- 135 Übungen zur Kristallchemie 1-std.
W. Hofmeister
Z. u. O. n. V.
- 136 Spezielle Fragen zur Gefügekunde (mit Übungen) 2-std.
U. Altenberger
Z. u. O. n. V.
- 137 Arbeitsgruppenseminar Archäometallurgie 2-std.
I. Keesmann
Z. u. O. n. V.
- 138 Petrologie und Geochemie von Mantelgesteinen 2-std.
E. Jagoutz
Z. u. O. n. V.
- 139 Methoden der Dünnschliffpräparation (2 Parallelveranstaltungen) 2-tägig
U. Altenberger, Th. Brachert, S. Oppermann
Z. u. O. n. V.
- 140 Prospektionssimulation 1-std.
R. Oberhänsli
Z. u. O. n. V.
- 141 Qualitative und Quantitative röntgenographische Mehrphasenanalyse 2-std.
R. X. Fischer
Z. u. O. n. V. (mit Übungen)
- 142 Sulfidische Lagerstätten
G. Brüggmann
Z. u. O. n. V.
- 143 Theoretische Petrologie (mit Übungen) 3-std.
K. Mezger
Seminarraum MPI

Lehrveranstaltung für andere Studiengänge

144 Übungen zur Allgemeinen Geologie

und Mineralogie für Geographen und
Biologen 3-std.

H. v. Platen, R. Just
Fr 10-13 NR 33

Geographie

- Einführungsveranstaltung für Studienanfänger, Fach- und Hochschulortwechsler
H. Krenn, N. Maqsud
Fr, 22. Oktober 1993, 11-13 N 3

Vorlesungen

- 201 Einführung in die Physische Geographie I: Klimatologie 2-std.
N. N.
Mo, Mi 10-11 N 3
- 202 Einführung in die Kulturgeographie I: Siedlungsgeographie 2-std.
E. Gormsen
Di, Do 10-11 N 3
- 203 Einführung in die Fachdidaktik I: Lehrplanentwicklung 2-std.
H.-J. Büchner
Mi 10-12 RN 239
- 204 Bodengeographie 2-std.
J. Preuß
Di, Mi 12-13 N 3
- 205 Probleme der Kulturlandschafts-genese Mitteleuropas 2-std.
H. Hildebrandt
Mo 14-15, Di 16-17 RN 33
- 206 Stadtsanierung – Dorferneuerung – Denkmalpflege 1-std.
H. Schürmann
Mi 13-14 N 6
- 207 Regionale Geographie von Frankreich I 2-std.
I. Eberle
Mo, Mi 11-12 N 3
- 208 Ägypten: wirtschaftliche und soziale Entwicklungsprobleme eines Dritt-Welt-Landes 2-std.
G. Meyer
Di 8.30-10 N 6
- 209 Planung und Ökologie 2-std.
N. N.
Z. n. b. A.
- 211 Spezielle Fragen der Trinkwassergewinnung aus Grundwasser, Flüssen und Talsperren 1-std.
K. Haberer
14-tägl.: Mo 16-18 RN 350
- 212 Stadtplanung 2-std.
J. Hoffmann
Di 17-19 RN 137
- 213 Zum Problem der Umweltkontamination 2-std.
Th. Brüggemann
Z. n. b. A.
- 214 Scheitern und Neukonzeption der Entwicklungshilfe für Afrika südlich der Sahara 1-std.
P. Molt
Z. n. b. A.
Vorlesung mit Übungen in
4 Blockveranstaltungen
- 215 Vorlesungen und Übungen im Rahmen des Graduiertenkollegs »Kreisläufe, Austauschprozesse und Wirkungen von Stoffen in der Umwelt«
Z. u. O. n. V.

Einführungsübungen*Einführung in die Geographie I*

- 216 – 221 Physische Geographie I: Klimatologie 2-std.
R. Ambos
 Kurs 1: Mi 8.30-10 RN 239
H.-J. Fuchs
 Kurs 2: Fr 8.30-10 RN 33
 Kurs 3: Fr 12.30-14 RN 137
O. Kandler
 Kurs 4: Di 8.30-10 RN 239
D. König
 Kurs 5: Do 8.30-10 RN 33
 Kurs 6: Do 11-13 RN 33
- 222 – 226 Kulturgeographie I: Siedlungsgeographie 2-std.
N. N.
 Kurs 1: Z. u. O. n. b. A.
 Kurs 2: Z. u. O. n. b. A.
H. Hildebrandt
 Kurs 3: Mi 8.30-10 RN 33
 Kurs 4: Mi 12-14 RN 239
H. Krenn
 Kurs 5: Fr 8.30-10 N 6
- 227 – 229 Topographische Karte und Luftbild 2-std.
V. Denzer
 Kurs 1: Fr 10-12 RN 239
N. N.
 Kurs 2: Z. u. O. n. b. A.
 Kurs 3: Z. u. O. n. b. A.
- 230 – 231 Thematische Karte und statistische Darstellungsmethoden 2-std.
E. Gormsen
 Kurs 1: Do 17-19 RN 239
D. Uthoff
 Kurs 2: Mo 8.30-10 RN 239
- Seminare (Grundstudium)**
 Theorien und Konzeptionen in der Geographie (mit thematischem Schwerpunkt)
- 232 Vegetationsgeographie 2-std.
R. Ambos
 Do 8.30-10 RN 239

- 233 Klimatologie 2-std.
O. Kandler
 Do 10-12 RN 239
- 234 Geomorphologie 2-std.
J. Preuß
 Di 14-16 RN 239
- 235 Religion und Raum 2-std.
H. Krenn
 Do 16-18 RN 437
- 236 Betrachtungsweisen und Grundlagen der Stadtgeographie 2-std.
D. Uthoff
 Di 15-17 RN 137
- 237 Entwicklungsplanung (am Beispiel Lateinamerikas) 2-std.
H. Schürmann
 Do 12-14 RN 239

Seminare und Übungen (Grundstudium)

- 238 – 240 Einführung in die Statistik u. ihre Anwendung in der Geographie 2-std.
R. Kreth
 Kurs 1: Mo 10-12 RN 33
 Kurs 2: Mo 12-14 RN 33
 Kurs 3: Di 14-16 RN 33
- 241 – 242 Grundlagen und Aufgaben räumlicher Planung 2-std.
D. Uthoff
 Kurs 1: Mo 14-16 RN 137
 Kurs 2: Di 11-13 N 6
- 243 – 244 Geoökologische Arbeitsmethoden I 2-std.
J. Frey
 Kurs 1: 14-tägl.: Z. n. V. RN 134
V. Heidt
 Kurs 2: 14-tägl.: Z. n. V. RN 134
- 245 – 246 Geoökologische Arbeitsmethoden II 2-std.
N. Maqsud
 Kurs 1: 14-tägl.: Mi 8-9 u. n. V. RN 137, RN 245
 Kurs 2: 14-tägl.: Mi 8-9 u. n. V. RN 137, RN 245

247 – 249 Einführung in die Luftbilddauswertung 1-std.

H.-J. Büchner

Kurs 1: 14-tägl.: Mi 8.30-10 RN 217a

H. Lücke

Kurs 2: 14-tägl.: Di 9-11 RN 217a

Kurs 3: 14-tägl.: Di 9-11 RN 217a

250 Arbeitsmethoden der Regional- und Sozialforschung: Empirische Regionalforschung 2-std.

G. Meyer

Di 18-20 RN 239

251 Arbeitsmethoden der Regional- und Sozialforschung: Empirische Sozialforschung 2-std.

R. Kreth

Di 12-14 RN 350

Praktika für Anfänger (Grundstudium)

252 Stadterneuerung
(Mainzer Neustadt) 2-std.

H.-J. Büchner

Z. u. O. n. V.

253 Kulturlandschaftsgenese
(südwestl. Baden-Württemberg) 2-std.

H. Krenn

Z. u. O. n. V.

254 Geomorphologische Kartierung
(Odenwald) 2-std.

J. Preuß

Z. u. O. n. V.

Praktika für Fortgeschrittene/ Projektstudien (Hauptstudium)

255 Projektstudie: Geomorphologisch-geökodynamische Untersuchungen zu Bodenerosionsprozessen und -schäden (Bergstraße/Odenwald) 4-std.

N. Maqsud

Z. u. O. n. V.

256 Projektstudie: Halligen – Strukturwandel und Siedlungsplanung 4-std.

H. Schürmann

Z. u. O. n. V.

Seminare und Übungen (Hauptstudium)

257 Karteninterpretation 2-std.

H. Hildebrandt

Di 17 s.t.-18.30 RN 350

258 Luftbildinterpretation 2-std.

H. Lücke

Fr 10-12 RN 217a

259 – 260 Luftbilddauswertung und Methoden der Fernerkundung 2-std.

H. Lücke

Kurs 1: 14-tägl.: Do 14-17 RN 217a

Kurs 2: 14-tägl.: Do 14-17 RN 217a

261 – 262 Thematische Kartographie
(besonders für Diplomanden) 1-std.

I. Eberle

Kurs 1: 14-tägl.: Mi 12.30-14 RN 350

Kurs 2: 14-tägl.: Mi 12.30-14 RN 350

263 – 265 Quantitative Methoden und ihre Anwendung in der Geographie 2-std.

A. Thomas

Kurs 1: Mo 10-12 RN 239

P. Spehs

Kurs 2: Mo 12-14 RN 239

Kurs 3: Di 12-14 RN 239

266 – 267 Graphische Datenverarbeitung.
Einführung in AutoCad 2-std.

P. Spehs

Kurs 1: Mo 16-18 RN 239

Kurs 2: Mo 18-20 RN 239

268 Geographische Informationssysteme in der räumlichen Planung: ARC/INFO für Fortgeschrittene 2-std.

F. Dosch

Z. n. b. A.

269 Übung: Konzeptionen zur Raumanalyse und Raumbewertung
(Studienrichtung Geoökologie) 2-std.

V. Heidt

Mo 15-17 RN 33

270 Übung zur Fachdidaktik der Geographie 2-std.

H.-J. Büchner, H. Krenn

Do 14-16 RN 357

Regionalseminare zu Großen**Exkursionen**

- 271 Marokko 1-std.
O. Kandler, R. Ambos
Z. u. O. n. V.
- 272 Mexiko 1-std.
E. Gormsen, H. Schürmann
Z. u. O. n. V.
- 273 Ägypten 1-std.
G. Meyer, N. N.
Z. u. O. n. V.

Hauptseminare (Hauptstudium)

- 274 Aktuelle Klimaanomalien und Klimakatastrophen 2-std.
M. Domrös
Do 14-16 RN 239
- 275 Probleme des Stadt- und Regionalverkehrs 2-std.
I. Eberle
Mo 14-16 RN 239
- 276 Ausgewählte Themen zur Länderkunde Südamerikas 2-std.
E. Gormsen
Di 16-18 RN 239
- 277 Die Zukunft der Kulturlandschaft aus geoökologischer Sicht 2-std.
V. Heidt
Mo 18-20 RN 350
- 278 Physische Geographie von Afrika 2-std.
O. Kandler, R. Ambos
Di 10-12 RN 239

Exkursionen

- 279 Kleine Geographische Exkursionen
Lehrkörper des Geographischen Instituts
Z. n. b. A.
- 280 – 282 Große Geographische Exkursionen:
 - Marokko
O. Kandler, R. Ambos
Z. n. b. A.
 - Mexiko
E. Gormsen, H. Schürmann
Z. n. b. A.
 - Ägypten
G. Meyer, N. N.
Z. n. b. A.

Sonstige Veranstaltungen

- 283 – 287 Kolloquium für Diplomanden und Doktoranden
M. Domrös, V. Heidt
283: Z. n. b. A.
E. Gormsen, H. Schürmann
284: Z. n. b. A.
O. Kandler, R. Ambos
285: Z. n. b. A.
J. Preuß
286: Z. n. b. A.
D. Uthoff, I. Eberle
287: Z. n. b. A.
- 288 Geographisches Kolloquium 2-std.
Lehrkörper des Geographischen Instituts
Do 18-20 Z. n. b. A.
- 289 Anleitung zu wissenschaftlichem Arbeiten
Lehrkörper des Geographischen Instituts
halb- und ganztägig

Fachbereich 23: Angewandte Sprach- und Kulturwissenschaft

- Post- und Besucheranschrift:
An der Hochschule 2,
76711 Germersheim,
Tel. Sammelnummer (0 72 74) 5 08-0,
Fax 5 08-4 29
- Dekanin: Univ.-Prof.
Dr. Renate von BARDELEBEN,
Zi. 107, Tel. (0 72 74) 5 08-1 07,
Sprechzeiten Fr 10-11
- Prodekan:
Univ.-Prof. Dr. Heinz GÖHRING
- Dekanat:
Martina ICKAS, Tel. (0 72 74) 5 08-1 05,
Gerda WAGNER,
Zi. 105 (Hauptgebäude),
Tel. (0 72 74) 5 08-4 05, Fax 5 08-4 07
- Studentensekretariat:
Zi. 104 (Hauptgebäude),
Angelika KOOPMANN,
Regierungs-Oberinspektorin,
Tel. (0 72 74) 5 08-1 04;
Zi. 103 (Hauptgebäude),
Andrea CENTNER,
Johanna GUNDERMANN,
Beatrix MÜLLER,
Sprechzeiten Mo-Fr 8-11.30,
Tel. (0 72 74) 5 08-1 03
- Verwaltung:
S. SCHÄFER, Regierungsamtman,
Zi. 110 (Hauptgebäude),
Tel. (0 72 74) 5 08-1 10
- Zentralbibliothek des Fachbereichs:
(Hauptgebäude, 1. OG)
Leiter: Dipl.-Bibl. H. WETTSTEIN,
Bibliotheks-Amtmann,
Zi. 215, Tel. (0 72 74) 5 08-2 15
Öffnungszeiten:
Lesesaal, Zi. 214:
Mo-Fr 8-20, Sa 9-12,
Ausleihe, Zi. 211:
Mo-Do 9-11.45, 13-16, Fr 9-11.45
Öffnungszeiten während der vorlesungs-
freien Zeit werden durch Aushang be-
kanntgegeben.
- Personalrat
Vors.: Techn. Ang. A. HESSELING,
Tel. (0 72 74) 5 08-1 01
- Sprachtechnische Einrichtungen
Leiter:
Dipl.-Ing. (FH) S. HÜTTENBERGER,
neues Hs-Gebäude, Zi. 032,
Tel. (0 72 74) 5 08-3 32
- Allgemeiner Studierenden-Ausschuß
Hauptgebäude, Zi. 140,
Tel. (0 72 74) 5 08-1 40
Sprechzeiten Mo-Fr 12-13,
im übrigen s. AStA-Brett
- Camarata vocale (Studentenchor des FB 23)
Leitung: OStR Klaus BRAUN,
Tel. (0 63 41) 6 35 97,
Auskunft: Axel MÜLLER,
Tel. (0 72 74) 62 38,
Probe jeden Donnerstag um 20 Uhr
in der Universität.

Informationen für Studierende

**Studienfächer und
-abschlußmöglichkeiten**

DÜ = Diplom-Übersetzer
 DD = Diplom-Dolmetscher
 GÜ = Akademisch geprüfter Übersetzer

Fach	Erstfachsprache			Zweitfachsprache	
	DÜ	DD	GÜ	DÜ	DD
<i>Germanistisches Institut:</i>					
Germanistik, bes. Deutsch als Fremdsprache	X	X	X		
Niederländisch				X	X
<i>Institut für Anglistik und Amerikanistik (IAA):</i>					
Anglistik und Amerikanistik (britisches bzw. amerikanisches Englisch, nur mit Vorkenntnissen)	X	X	X	X	X
<i>Institut für Französische und Italienische Sprache und Kultur (IFISK): Romanistik mit den Sprachen:</i>					
Französisch (nur mit Vorkenntnissen)	X	X	X	X	X
Italienisch	X	X	X	X	X
<i>Institut für Spanische und Portugiesische Sprache und Kultur (ISPSK):</i>					
Spanisch	X	X	X	X	X
Portugiesisch	X			X	
<i>Institut für Slavistik (IS): Slavistik mit den Sprachen:</i>					
Russisch	X	X	X	X	X
Polnisch (nur mit Vorkenntnissen)				X	
<i>Institut für Arabische Sprache und Kultur (IASK):</i>					
Arabisch	X		X	X	
<i>Chinesische Abteilung:</i>					
Chinesisch				X	

Zulassungsbeschränkung:

Die Fächer Englisch, Französisch und Spanisch sind zulassungsbeschränkt. Zulassungsanträge sind an die Dekanin des FB 23 zu richten.

Als weitere Zweitfachsprachen mit dem Ziel der Diplomprüfung sind gleichzeitig alle Fremdsprachen wählbar, die im Erst- oder Zweifach angeboten werden, für Akademisch geprüfte Übersetzer (6-Semester-Kurzstudium) nur solche, die im Erstfach angeboten werden.

Ein weiterführendes Graduiertenstudium bietet die Möglichkeit zur Promotion. Voraussetzung ist ein am FB 23 abgeschlossenes Studium. Ein fachlich gleichwertiges Studi-

um an wissenschaftlichen Hochschulen des In- und Auslandes kann anerkannt werden.

Studienfachberatung

Nach Vereinbarung.

Beraterin: Wiss. Ang. Ritta VALLE,
 Sprechstunden während der Vorlesungszeit
 Mi 15-16 und Do 10.15-11.45, R 106
 (Hauptgebäude), Tel. (0 72 74) 5 08-1 06

**Vertrauensdozenten für
ausländische Studierende**

Fachbereich Angewandte
 Sprach- und Kulturwissenschaft,
 An der Hochschule 2,
 76711 Germersheim, Tel. (0 72 74) 50 80

- Dr. Paul FOSTER, Akad. Auslandsamt, Sprechzeiten Do 16-17
- Wiss. Ang. Johann BRESTYENSKY M.A., Zi. 136, Sprechzeiten Mo 8-9
- Dr. phil. Reiner KOHLMAYER, Zi. 279, Sprechzeiten Mo 14-14.30 und Fr 15.30-16
- Wiss. Ang. Eberhard RÜFFER, Sprechzeiten n. V.
- Wiss. Ang. Klaus von SCHILLING M.A., Zi. 023, Sprechzeiten Di, Do 10-11
- Wiss. Ang. Riitta VALLE, Mag. Phil., Sprechzeiten n. V.
- Wiss. Ang. Johannes WESTENFELDER, Sprechzeiten n. V.

Studien-, Prüfungs- und Promotionsordnungen

Diplom-Übersetzer, Diplom-Übersetzerin, Diplom-Dolmetscher, Diplom-Dolmetscherin

Die Studienordnung für die Studiengänge für Diplom-Übersetzer und Diplom-Dolmetscher am Fachbereich Angewandte Sprach- und Kulturwissenschaft der Johannes Gutenberg-Universität Mainz in Germersheim ist im Dekanat erhältlich. Dort ist ebenfalls die Ordnung für die Diplomprüfung der Übersetzer und Dolmetscher am Fachbereich Angewandte Sprach- und Kulturwissenschaft der Johannes Gutenberg-Universität Mainz in Germersheim gegen die Schutzgebühr von 3,50 DM erhältlich.

- Prüfungsausschuß: Univ.-Prof. Dr. K. PÖRTL (Vorsitzender); Mitglieder: Univ.-Prof. Dr. H. W. DRESCHER, Univ.-Prof. Dr. K. P. LINDER, Univ.-Prof. Dr. N. SALNIKOW, Univ.-Prof. Dr. P. SCHUNCK, Dr. R. KOHLMAYER, Dr. R. MIKUS, Dr. K.-J. POPP. Geschäftsführender Leiter des Prüfungsamtes: Dr. Klaus-Jürgen POPP. Geschäftsstelle: Ursula CZERNI, Roswitha VOGLER, Hauptgebäude des FASK, Zi. 121, Sprech-

zeiten Mo-Do 8-16, Fr 8-14.30, Tel. (0 72 74) 5 08-1 21.

Akademisch geprüfter Übersetzer

Die Studienordnung für den Studiengang für Akademisch geprüfte Übersetzer am Fachbereich Angewandte Sprach- und Kulturwissenschaft der Johannes Gutenberg-Universität Mainz in Germersheim ist im Dekanat erhältlich. Dort ist ebenfalls die Ordnung für die Prüfung zur Erlangung des Grades eines Akademisch geprüften Übersetzers am Fachbereich Angewandte Sprach- und Kulturwissenschaft der Johannes Gutenberg-Universität Mainz in Germersheim gegen die Schutzgebühr von 3,50 DM erhältlich.

- Prüfungsausschuß: s. unter Diplom-Übersetzer, Diplom-Dolmetscher

Promotion

Die Promotionsordnung der Fachbereiche 11-16 und 23 der Johannes Gutenberg-Universität Mainz ist im Dekanat einzusehen.

Ergänzungsstudium »Lehrer für Kinder mit fremder Muttersprache«

Der vorläufige Studienplan für den Studiengang »Lehrer für Kinder mit fremder Muttersprache« (Ergänzungsstudium) an der Universität Koblenz-Landau und am Fachbereich Angewandte Sprach- und Kulturwissenschaft der Johannes Gutenberg-Universität Mainz in Germersheim ist im Dekanat erhältlich (für Italienisch und Türkisch).

Zusatzstudium »Deutsch als Fremdsprache – Ausländerpädagogik«

Die Studienordnung für das Zusatzstudium »Deutsch als Fremdsprache – Ausländerpädagogik« mit dem Ziel des Erwerbs eines Zusatzzertifikats am Fachbereich Angewandte Sprach- und Kulturwissenschaft der Johannes Gutenberg-Universität Mainz in Germersheim und an der Universität Koblenz-Landau ist im Dekanat erhältlich.

Vollintegriertes Auslandsstudium mit Mehrfachdiplom

Im Rahmen des Programms der Europäischen Gemeinschaft zur Förderung der Mobilität von Hochschulstudenten (ERASMUS) können in den Sprachen Deutsch (für Ausländer), Englisch, Französisch und Spanisch aufgrund der Voraussetzungen eines

gemeinsamen vollintegrierten Studiums von jeweils einem Jahr an Partneruniversitäten im Ausland drei national anerkannte akademische Grade, zusammengefaßt zu einem Mehrfachdiplom, erworben werden. Auskunft erteilt der ERASMUS-Beauftragte des Fachbereichs.

Wissenschaftliche Einrichtungen

Integrierte wissenschaftliche Einrichtungen mit eigener Leitung, ohne eigene Verwaltung.

Institut für Allgemeine Sprach- und Kulturwissenschaft (ASPK)

- Geschäftsführende Leitung:
Univ.-Prof. Dr. H. Göhring,
Geschäftszimmer: Johanna Wismeth,
Zi. 249, Tel (0 72 74) 5 08-2 49
- Universitätsprofessor: N. N.
- Wiss. Mitarbeiter: N. N.

Abteilung Text- und Datenverarbeitung

- Leitung: Univ.-Prof. Dr. H. Göhring
- Wiss. Mitarbeiter:
Dr. H.-J. Bäse (Textverarbeitung),
H. Sattel (Datenverarbeitung)

Germanistisches Institut (GI)

- Leitung: Univ.-Prof. Dr. A. F. Kelletat,
Geschäftszimmer: Rosita Frisch-Klee,
Zi. 022, Tel. (0 72 74) 5 08-3 22
- Wiss. Mitarbeiter:
Dr. J. Althaus, J. Brestyensky,
C. Chabasse, B. Grieser,
C. Jacobs-Henkel, Dr. R. Kohlmayer,
E. Rüdler, K. v. Schilling, R. Valle, J. Westenfelder

Institut für Anglistik und Amerikanistik (IAA)

- Geschäftsführende Leitung: Univ.-Prof. Dr. H. W. Drescher,
Geschäftszimmer: Heidemarie Feth,

Erika Scharrer-Wetterauer, Heide Cech,
Zi. 247, Tel. (0 72 74) 5 08-2 47

- Universitätsprofessoren:
Dr. R. von Bardeleben, Dr. K.-H. Stoll
- Wiss. Mitarbeiter:
S. Carolan-Brozy, Dr. P. Foster, E. Friedrich, R. Friese, S. Hagemann, M. Hann, R. Henninge, W. Höfle, Dr. H. Hönig, D. Kiraly, P. Kußmaul, Ph. D., S. Matter-Seibel, Dr. R. Mikus, P. Monks, Dr. A. Persijn, Dr. K.-J. Popp, V. Raatz, Dr. R. Renzing, D. Robinson, S. Rüttgers, D. Sawyer, K. Schmidt, Dr. P. A. Schmitt, H. Völkel
- Scottish Studies Centre
(Forschungsabteilung):
Univ.-Prof. Dr. H. W. Drescher,
S. Hagemann, H. Völkel
- Lehrbeauftragter Dr. D. Strauß

Institut für Französische und Italienische Sprache und Kultur (IFISK)

- Geschäftsführende Leitung im Wintersemester 1993/94: Univ.-Prof. Dr. K. P. Linder,
Geschäftszimmer: Manuela Mucke, Marlies Ziehl, Zi. 142, Tel. (0 72 74) 5 08-3 42
- Univ.-Prof. Dr. P. Schunck
- Wiss. Mitarbeiter:
D. Andres, J. Aubron, B. Bauske, G. Weis, Dr. D. v. Bubnoff, Dr. F. Chillemi-Jungmann, Dr. G. Gilmozzi, G. Iller, Dr. S. Kupsch-Losereit, Dr. J. Rathje, A. Maria

Mandelli-Seitz, J. Neff, H. Offen, Ch. Pé-légry, Dr. J. Picard, Dr. A. Pohle, St. Putz-Thate, S. Schättle-Hug, D. Stehl, M.-F. Westenfelder

Institut für Spanische und Portugiesische Sprache und Kultur (ISPSK)

- Geschäftsführende Leitung:
Univ.-Prof. Dr. K. Pörtl,
Geschäftszimmer: Cornelia Weege,
Zi. 144, Tel. (0 72 74) 5 08-1 44
- Wiss. Mitarbeiter:
H. Banzo y Sáenz de Miera, Dr. M. Betz,
M. Cotillas, D. Diaz Prieto, Dr. S. Gelos,
M. Ch. Haack, H. Härtinger,
Dr. N. Rivero Salavert, J. Römer,
M.-M. Sánchez, A. Santos,
H.-J. Schaeffer, A. Wodtke

Institut für Slavistik (IS)

- Geschäftsführende Leitung:
Univ.-Prof. Dr. N. Salnikow,
Geschäftszimmer: Ursula Kiefer,
Zi. 263, Tel. (0 72 74) 5 08-3 63
- Univ.-Prof. N.N.
- Wiss. Mitarbeiter: P. Lenz, P. Ruppert,
K. Bielawska-Ellemer, V. Buyko,
P. Ellemer, H. Fein, Dr. G. Kobro,
Dr. E.-M. Salnikow-Ritter

Personalteil

Bedienstete der Universität

Professoren

Universitätprofessoren auf Lebenszeit

VON BARDELEBEN, Renate, Dr. phil.,
Englische Philologie m. bes. Berücksichtigung der Amerikanistik, Tel. (0 72 74) 5 08-2 43, Zi. 243, Hauptgebäude, Sprechstd. Di 11-12. Privat: Johann-Sebastian-Bach-Straße 7, 76726 Germersheim

Institut für Arabische Sprache und Kultur (IASK)

- Geschäftsführende Leitung:
Univ.-Prof. Dr. H.-R. Singer,
Geschäftszimmer: Christine Plaggemeier,
Zi. 271, Tel. (0 72 74) 5 08-3 71
- Univ.-Prof. Dr. M. Forstner
- Wiss. Mitarbeiter: M. Alaoui Mhamdi,
Dr. L. Kropfisch, S. M. Rizk

Chinesische Sprache und Kultur

- Leitung: Univ.-Prof. Dr. R. Ptak,
Geschäftszimmer: N.N.,
Zi 275, Tel. (0 72 74/5 08-3 75)
- Wiss. Mitarbeiter:
Dr. S. B. Hoh, Dr. P. Kupfer, Z. Zhang
Tel. (0 72 74) 5 08-377

Lehreinheiten:

Fachgruppen

- Dolmetschen: Leiter: Dr. H. Hönig
- Übersetzen: Leiter: Dr. P. Kußmaul
- Fachsprachen:
Leiterin: Dr. S. Kupsch-Losereit
- Terminologie: Leiter: Dr. P. A. Schmitt

Ergänzungsfächer

- Wirtschaft: Dr. R. Mikus (Leiter)
- Technik: R. Torka
- Recht: Dr. G. Wissing
- Medizin: Dr. Ch. Beylerlein-Buchner

BLANKE, Gustav H., Dr. phil., *Anglistik-Amerikanistik* (emeritiert). Privat: Mozartstraße 10, 76726 Germersheim, Tel. (0 72 74) 13 58

DRESCHER, Horst W., Dr. phil., *Englische Philologie*, Tel. (0 72 74) 5 08-2 40, Zi. 240, Hauptgebäude, Sprechstd. Di 11-12. u. n. V. Privat: Kurt-Schumacher-Ring 6, 6729 Bellheim, Tel. (0 72 72) 89 31

- FORSTNER, Martin, Dr. phil., *Islamische Philologie und Islamkunde*, Tel. (0 72 74) 5 08-3 72, Zi. 272, neues Hs-Gebäude, Sprechstd. Di 11-12. Privat: Rietburgstr. 9, 6721 Gommersheim, Tel. (0 63 27) 51 09
- GÖHRING, Heinz, Dr. phil., Dipl.-Dolmetscher, *Soziologie, insbesondere Sprachsoziologie*, Tel. (0 72 74) 5 08-2 52, Zi. 252, Sprechstd. n. den Vorlesungen. Privat: Glacisstraße 6, 76726 Germersheim, Tel. (0 72 74) 7 61 78
- JENSEN, Harro, Dr. phil., *Anglistik* (emeritiert). Privat: Altkönig-Stift K 622, Feldbergstraße 13-15, 6242 Kronberg 2, Tel. (0 61 73) 3 10
- KELLETAT, Andreas F., Dr. phil., *Interkulturelle Germanistik*, Tel. (0 72 74) 5 08-3 24, R. 16, Sprechstd. Di 16-18. Privat: Sandstraße 3, 76726 Germersheim
- LINDER, Karl Peter, Dr. phil., *Romanistik*, Tel. (0 72 74) 5 08-3 45, Zi. 145, Sprechstd. Do ab 10.30. Privat: Am Woog 8, 6742 Herxheim, Tel. (0 72 76) 86 70
- MAYER, Gerhart, Dr. phil., Dr. sc. rel., *Germanistik* (emeritiert). Privat: Gabriel-Biel-Str. 8, 6720 Speyer, Tel. (0 62 32) 9 37 88
- PERL, Matthias, Dr. phil., *Romanistik m. bes. Berücksichtigung des Portugiesischen*, Tel. (0 72 74) 5 08-2 53, Zi. 253, Do 18-19. Privat: An der Hochschule 3, 76711 Germersheim; Ecksteinstr. 56, 04277 Leipzig, Tel. (03 41) 32 62 72
- PÖRTL, Klaus, Dr. phil., *Romanische Philologie m. bes. Berücksichtigung der Hispanistik*, Tel. (0 72 74) 5 08-2 50, Zi. 250, Hauptgebäude, Sprechstd. Mi 12-13. Privat: Paradeplatz 4, 76726 Germersheim, Tel. (0 72 74) 41 47
- PTAK, Roderich, Dr. phil., *Sinologie*, Tel. (0 72 74) 5 08-3 74, Zi. 274, neues Hs-Gebäude, Sprechstd. n. V. Privat: Leharstraße 14, 6919 Bammental, Tel. (0 62 23) 53 45
- SALNIKOW, Nikolai, Dr. phil., Dipl.-Dolmetscher, *Slavistik*, Tel. (0 72 74) 5 08-3 65, Zi. 265, neues Hs-Gebäude, Sprechstd. Di 12-13. Privat: August-Keiler-Str. 35, 76726 Germersheim, Tel. (0 72 74) 26 20
- SCHUNCK, Peter, Dr. phil., *Romanistik*, Tel. (0 72 74) 5 08-3 53, Zi. 153, neues Hs-Gebäude, Sprechstd. Mi ab 10. Privat: Stöberstr. 6, 6720 Speyer, Tel. (0 62 32) 7 69 29
- SINGER, Hans-Rudolf, Dr. phil., *Semitistik*, Tel. (0 72 74) 5 08-3 70, Zi. 270, neues Hs-Gebäude. Privat: Bahnhofstraße 6, 76726 Germersheim, Tel. (0 72 74) 12 14
- STOLL, Karl-Heinz, Dr. phil., *Englische Philologie*, Tel. (0 72 74) 5 08-2 44, Zi. 244, Sprechstd. Di 14-15. Privat: Königsberger Straße 6, 6923 Waibstadt, Tel. (0 72 63) 25 98

Lehrstuhlvertretung

N. N.

Wissenschaftliche Mitarbeiter

- ALAOUI, Mhamdi Mohammed, Dipl.-Übersetzer, *Arabisch*. Privat: Jakobstr. 19, 76726 Germersheim, Tel. (0 72 74) 41 29
- ALTHAUS, Johanna, Dr. phil., Akad. Direktorin, *Niederländisch*, Tel. (0 72 74) 5 08-3 67, Sprechstd. n. den Vorlesungen. Privat: Tournuser Platz 2, 76726 Germersheim, 5501 Morscheid, Tel. (0 72 74) 84 48, (0 65 00) 80 33
- ANDRES, Dörte, Dipl.-Dolmetscherin, Wiss. Ang., *Französisch*. Privat: Vorholzstraße 41, 7500 Karlsruhe
- AUBRON, Jacques, Dipl.-Übersetzer, *Französisch*. Privat: Lerchesflurweg 49, 6600 Saarbrücken 3, Tel. (06 81) 5 13 56
- BÄSE, Hans-Jürgen, Dr. phil., Akad. Direktor, *Bürowirtschaftslehre, Deutsch*, Tel. (0 72 74) 5 08-1 48, Sprechstd. n. den Vorlesungen. Privat: Blaulstraße 1, 76726 Germersheim, Tel. (0 72 74) 12 25
- BANZO Y SAENZ DE MIERA, Helga, Dipl.-Übersetzerin, Wiss. Ang., *Spanisch*, Sprechstd. n. den Vorlesungen. Privat: August-Keiler-Straße 31, 76726 Germersheim, Tel. (0 72 74) 14 66

- BAUSKE, Bernd, Wiss. Ang., *Französisch*. Privat: Neuffenstraße 42, 7310 Plochingen
- BETZ, Manfred, Dr. phil., Akad. Oberrat, *Spanisch*, Tel. (0 72 74) 5 08-2 48, Zi 148, Hauptgebäude, Sprechstd. Do 11.45-13. Privat: Am Wörthberg 2, 6729 Hördt, Tel. (0 72 72) 87 01
- BIELAWSKA-ELLERMEIER, Krystyna, Dipl.-Übersetzerin, Wiss. Ang., *Polnisch und Russisch*, Zi. 226, Sprechstd. Mo 9.45-10.30. Privat: Madenburgstraße 2, 76726 Germersheim
- BOPST, Hans-Joachim, Dr. phil., Wiss. Ang., *Deutsch*. Privat: Mitterweg 19, 8033 Krailling
- BRESTYENSKY, Johann, M.A., Wiss. Ang., *Deutsch*, Zi. 36, Hauptgebäude, Sprechstd. Mo 8-9. Privat: Wespinstraße 14, 6800 Mannheim, Tel. (06 21) 44 91 09
- VON BUBNOFF, Daria, Dr. iur., Wiss. Ang., *Italienisch*, Sprechstd. n. den Vorlesungen. Privat: Nadlerstraße 13A, 6901 Nußloch, Tel. (0 62 24) 1 29 96
- BUYKO, Valerij, Dipl.-Ing. (UdSSR), Studienrat im Hochschuldienst, *Russisch*, Zi. 264, Sprechstd. Do 10-11. Privat: August-Keiler-Straße 35, 76726 Germersheim
- CAROLAN-BROZY, Sandra, Wiss. Ang., *Englisch*. Privat: Poststraße 16, 6800 Mannheim 31
- CHABASSE, Catherine, Wiss. Ang., *Deutsch*. Privat: Turmbergstraße 4, 7500 Karlsruhe 41
- CHILLEMI-JUNGMANN, Francesca, Dottore in Lettere/Univ. Padua, Wiss. Ang., *Italienisch*, *Ergänzungsstudium »Lehrer für Kinder mit fremder Muttersprache«*, Sprechstd. n. den Vorlesungen. Privat: Ulrich-von-Hutten-Straße 3, 6740 Landau, Tel. (0 63 41) 3 28 92
- COTILLAS, Maria, Wiss. Ang., *Spanisch*. Privat: Friedenstr. 20, 6700 Ludwigshafen 23
- DIAZ PRIETO, David, Dipl. Übersetzer, Wiss. Ang., *Deutsch*, *Spanisch*. Privat: Hauptstraße 42, 67466 Lambrecht, Tel. (0 63 25) 16 91
- ELLERMEIER, Peter, Dipl.-Übersetzer, Wiss. Ang., *Russisch*, Zi. 264, Sprechstd. Mi 15-16. Privat: Madenburgstraße 2, 76726 Germersheim
- FEIN, Hermann, Wiss. Ang., *Russisch*, Zi. 264, Sprechstd. Mo 13.40-14.15. Privat: In der Rheinaue 2, 76726 Germersheim, Tel. (0 72 74) 26 49
- FOSTER, Paul, Dr. phil., M.A., Wiss. Ang., *Englisch*, Zi. 136, Sprechstd. Mi 11-12. Privat: Königsberger Straße 21, 6920 Sinsheim-Steinsfurt
- FRIEDRICH, Elspeth, B.A., Wiss. Ang., *Englisch*. Privat: Rosenweg 4, 7515 Linckenheim-Hochstetten
- FRIESE, Ralf, Wiss. Ang., *Englisch*. Privat: Veilchenstraße 12, 7560 Gaggenau
- GELOS, Sigrid, Dr. phil., Wiss. Ang., *Spanisch*, Sprechstd. n. den Vorlesungen. Privat: Tournuser Platz 2, 76726 Germersheim, Tel. (0 72 74) 38 36
- GILMOZZI, Giulio, Dottore in Lingue e Letterature straniere, Wiss. Ang., *Italienisch*, Sprechstd. n. den Vorlesungen. Privat: Im Steingeiß 5, 6740 Landau, Tel. (0 63 41) 6 31 13
- GÖRKE, Lothar, Dipl.-Übersetzer, *Englisch*. Privat: An der Hochschule 11, 76726 Germersheim
- GRIESER, Bärbel, M.A., Wiss. Ang., *Deutsch*. Privat: Germaniastraße 5 B, 6835 Brühl, Tel. (0 62 02) 7 87 32
- HAACK, Maria Christina, Dipl.-Dolmetscherin, Wiss. Ang., *Spanisch*. Privat: Beethovenstraße 27, 5300 Bonn 1
- HÄRTINGER, Heribert, Dipl.-Übersetzer, Dipl.-Exportwirt (EA), Wiss. Ang., *Spanisch*. Privat: Friedrich-Ebert-Straße 13, 76726 Germersheim, Tel. (0 72 74) 7 71 82
- HAGEMANN, Susanne, Dr. phil., Wiss. Ang., *Englisch*. Privat: Mozartstr. 28, 76726 Germersheim, Tel. (0 72 74) 77 96 56

- HANN, Michael L., Wiss. Ang., *Englisch*, Zi. 136, Sprechstd. Mi 10-11. Privat: Oberkehrgasse 5, 6741 Hochstadt
- HENNINGE, Richard, Wiss. Ang., *Englisch*. Privat: Marktstraße 66, 6740 Landau
- HÖFLE, Waltraud, Dipl.-Dolmetscherin, Wiss. Ang., *Englisch*. Privat: Bahnhofstr. 2a, 76726 Germersheim, Tel. (0 72 74) 7 62 25
- HÖNIG, Hans G., Dr. phil., Akad. Oberrat, *Englisch*, Zi. 118, Sprechstd. Fr 14.30-15.15. Privat: Oberehnheimer Straße 15, 6740 Landau, Tel. (0 63 41) 3 22 84
- HOH, Sim Bin, Dr. phil., Wiss. Ang., *Chinesisch*, Tel. (0 72 74) 5 08-3 77, Zi. 277, neues Gebäude, Sprechstd. Mi 10.30-11.30. Privat: Kirchenplatz 17, 76726 Germersheim, Tel. (0 72 74) 31 53
- ILLER, Günter, Dipl.-Dolmetscher, Wiss. Ang., *Französisch*, Tel. (0 72 74) 5 08-3 55, Zi. 155, Sprechstd. Mi ab 11.30. Privat: Lilienstraße 11, 76726 Germersheim, Tel. (0 72 74) 16 01
- JACOBS-HENKEL, Caroline, Dipl.-Übersetzerin, Wiss. Ang., *Niederländisch*. Privat: Buchenweg 5, 6728 Germersheim 2
- KIRALY, Donald, Dr. phil. (USA), Wiss. Ang., *Englisch*. Privat: Jägerstraße 13, 76726 Germersheim
- KOBRO, Georg, Dr. phil., M.A., Staatl. gepr. Übersetzer und Dolmetscher, Wiss. Ang., *Russisch*, Tel. (0 72 74) 5 08-3 64, Zi. 264, Sprechstd. Di 18-19. Privat: August-Keiler-Straße 35, 76726 Germersheim, Tel. (0 72 74) 34 88
- KOHLMAYER, Reiner, Dr. phil., Wiss. Ang., *Deutsch*, Zi. 279, neues Hs-Gebäude, Sprechstd. Mo 13-14. Privat: Bel Air 80, F-67630 Lauterbourg, Tel. 88 94 83 84
- KROPFITSCH, Lorenz, Dr. phil., Dipl.-Dolmetscher, Wiss. Ang., *Arabisch, Deutsch*, Sprechstd. n. den Vorlesungen. Privat: Breslauer Straße 1A, 76726 Germersheim, Tel. (0 72 74) 31 51
- KUPFER, Peter, Dr. phil., Oberstudienrat im Hochschuldienst, *Chinesisch*. Privat: Druslachstraße 21, 6722 Lingenfeld, Tel. (0 63 44) 81 63
- KUPSCH-LOSEREIT, Sigrid, Dr. phil., Akad. Oberrätin, *Französisch*, Zi. 137, Hauptgebäude, Sprechstd. Mi 12.30-13.30. Privat: Ladenburger Straße 70, 6900 Heidelberg, Tel. (0 62 21) 47 59 31
- KUSSMAUL, Paul, Ph. D. (Bristol), Akad. Direktor, *Englisch*, Zi. 118, Sprechstd. Mi 14.30-15.30. Privat: Schlettstadter Straße 12, 6740 Landau, Tel. (0 63 41) 3 03 38
- LENZ, Peter, mgr./Univ. Breslau, Wiss. Ang., *Polnisch*, Zi. 264, Sprechstd. Di 10. Privat: Posthusstraße 3b, 76726 Germersheim, Tel. (0 72 74) 45 88
- MANDELLI-SEITZ, Anna Maria, Dottore in Lingue e Letterature Straniere Moderne/Univ. Mailand, Wiss. Ang., *Italienisch*. Privat: Rathausplatz 13, 8049 Garching
- MATTER-SEIBEL, Sabine, Dr. phil., Wiss. Ang., *Englisch*. Privat: Theodor-Heuss-Straße 43, 76726 Germersheim
- MIKUS, Rudolf, Dr. rer. pol., Dipl.-Volkswirt, Dipl.-Übersetzer, Akad. Direktor, *Wirtschaftswissenschaften, Englisch*, Tel. (0 72 74) 5 08-1 11, Zi. 111, Hauptgebäude, Sprechstd. Do ab 10 c.t. Privat: Schlesierstr. 2, 6722 Lingenfeld, Tel. (0 63 44) 21 75
- MONKS, Paul, M.A. (Glasgow), Wiss. Ang., *Englisch*, Zi. 136, Sprechstd. Do 14-15. Privat: Am Fronacker 19, 6740 Landau-Mörzheim, Tel. (0 63 41) 3 14 45
- NEFF, Jacquy, Dipl.-Dolmetscher, Wiss. Ang., *Französisch*, Sprechstd. n. den Vorlesungen. Privat: Robert-Seither-Straße 23, 6729 Rülzheim, Tel. (0 72 72) 50 06
- OFFEN, Heinrich, Dipl.-Übersetzer, Wiss. Ang., *Italienisch*. Privat: Wiesbadener Straße 55, 7500 Karlsruhe 21
- PÉLÉGRY, Chantal, Dipl.-Übersetzerin, Wiss. Ang., *Französisch*, Sprechstd. n. den Vorlesungen. Privat: Im Vogelgesang 76, 6720 Speyer
- PERSIJN, Alexander, Dr. phil., Dipl.-Dolmetscher, Auslandskorrespondent, Akad.

- Direktor, *Englisch*, Zi. 239, Sprechstd. Di 15.30-16.30. Privat: Am Rheinhafen 526, 76726 Germersheim; Schubertstraße 12, 6750 Kaiserslautern, Tel. (0 72 74) 38 76; (06 31) 6 43 32
- PICARD, Jacques, Dr., Dipl.-Dolmetscher (Univ. Straßburg), Wiss. Ang., *Französisch*, Sprechstd. n. den Vorlesungen. Privat: 6, rue de la Truite, F-67000 Strasbourg
- POHLE, Almut, Dr. phil., Akad. Direktorin, *Italienisch, Französisch*, Tel. (0 72 74) 5 08-3 44, Zi. 144, neues Hs-Gebäude, Sprechstd. n. V. Privat: August-Keiler-Straße 35, Postfach 4 25, 76726 Germersheim, Tel. (0 72 74) 27 98
- POPP, Klaus-Jürgen, Dr. phil., M.A. (Arkansas), Akad. Direktor, *Englisch*, Tel. (0 72 74) 5 08-1 21, Zi. 121, Hauptgebäude, Sprechstd. Di, Do 11-12. Privat: Am Meßplatz 10, 76726 Germersheim, Tel. (0 72 74) 15 47
- PUTZ-THATE, Stefanie, Dipl.-Übersetzerin, Wiss. Ang., *Italienisch*, Sprechstd. n. den Vorlesungen. Privat: Haueisenstraße 9, 6744 Kandel
- RAATZ, Volker, Wiss. Ang., *Englisch*. Privat: Pionierweg 4, 76726 Germersheim
- RATHJE, Jürgen, Dr. (Univ. Straßburg), Akad. Direktor, *Französisch, Italienisch*, Sprechstd. n. den Vorlesungen. Privat: Friedenstraße 80, 7530 Pforzheim, Tel. (0 72 31) 2 30 46
- REINART, Sylvia, Wiss. Ang., *Französisch*. Privat: Theodor-Heuss-Straße 67, 76726 Germersheim
- RENZING, Rüdiger, Dr. rer. pol., Dipl.-Dolmetscher, Dipl.-Handelslehrer, Ak. gepr. Übersetzer, Akad. Direktor, *Englisch*, Tel. (0 72 74) 5 08-2 39, Zi. 239, Hauptgebäude, Sprechstd. Mo 16-17. Privat: Tilsiter Straße 5, 76726 Germersheim, Tel. (0 72 74) 22 30
- RIVERO SALAVERT, Nicolas, Dr. phil, M.A., Wiss. Ang., *Spanisch*, Sprechstd. n. den Vorlesungen. Privat: Odenwaldstraße 1, 7513 Stutensee 5, Tel. (0 72 49) 42 61
- RIZK, Sayed Mohamed, B.A. (Alexandria/VAR), Wiss. Ang., *Arabisch, Deutsch*, Sprechstd. n. den Vorlesungen. Privat: Kirchenplatz 17, 76726 Germersheim, Tel. (0 72 74) 47 20
- ROBINSON, David J., B.Sc., Wiss. Ang., *Englisch*. Privat: Richard-Kuhn-Straße 5, 6900 Heidelberg
- RÖMER, Jutta Isabel, Dipl.-Übersetzerin, Wiss. Ang., *Spanisch*, Sprechstd. n. den Vorlesungen. Privat: Triftbrunnenweg 7, 6730 Neustadt 19, Tel. (0 63 21) 8 09 71
- RÜFFER, Eberhard, Dipl.-Übersetzer, Wiss. Ang., *Deutsch*, Sprechstd. n. den Vorlesungen. Privat: Jägerstraße 13, 76726 Germersheim, Tel. (0 72 74) 31 70
- RÜTTGERS, Signe, Dipl.-Übersetzerin, Wiss. Ang., *Englisch*, Zi. 136, Hauptgebäude, Sprechstd. Mo 16-17. Privat: Danziger Straße 18, 6900 Heidelberg-Kirchheim, Tel. (0 62 21) 7 24 16
- RUPPERT, Peter, Dipl.-Übersetzer, Wiss. Ang., *Russisch*, Zi. 118 (Altbau), Sprechstd. Mi 12-13. Privat: An Fronte Karl 29, 76726 Germersheim, Tel. (0 72 74) 32 48
- SALNIKOW-RITTER, Eva-Maria, Dr. phil., Studienrätin im Hochschuldienst, *Russisch*, Zi. 264, Sprechstd. Mi 10-11. Privat: August-Keiler-Straße 35, 76726 Germersheim
- SANCHEZ, Maria-Mercedes, M.A., Dipl.-Dolmetscherin, Wiss. Ang., *Spanisch*. Privat: Tourmuser Platz 2, 76726 Germersheim, Tel. (0 72 74) 72 12
- SANTOS, Antonio Inácio de Brito, Dipl.-Übersetzer, Wiss. Ang., *Portugiesisch*, Sprechstd. n. den Vorlesungen. Privat: In der Neckarhalle 168, 6900 Heidelberg, Tel. (0 62 21) 47 43-99
- SATTEL, Herbert E., Dipl.-Handelslehrer, Akad. Direktor, *Bürowirtschaftslehre, Deutsch, TDV*, Tel. (0 72 74) 5 08-1 48, Sprechstd. n. den Vorlesungen. Privat:

- Ostpreußenstraße 33, 6701 Dannstadt 1,
Tel. (0 62 31) 25 30
- SAWYER, David, Wiss. Ang., *Englisch*. Privat: Bruchgasse 12, 6742 Herxheim
- SCHAEFFER, Hans-Joachim, M.A., Wiss. Ang., *Portugiesisch*, Sprechstd. n. den Vorlesungen. Privat: Zeiskamer Straße 42, 6729 Bellheim, Tel. (0 72 72) 17 42
- SCHÄTTLE-HUG, Siegrid, Dipl.-Übersetzerin, Wiss. Ang., *Italienisch*. Privat: Carmerstraße 17, 1000 Berlin 12, Tel. (0 30) 3 12 38 38
- SCHEINHARDT, Hartwig, Dr. phil., Wiss. Ang., *Türkisch*, *Ergänzungsstudium »Lehrer für Kinder mit fremder Muttersprache«*, Sprechstd. n. V. Privat: Werftstraße 6, 76726 Germersheim, Tel. (0 72 74) 17 04 und 7 68 40
- VON SCHILLING, Klaus, M.A., Wiss. Ang., *Deutsch*, Tel. (0 72 74) 5 08-3 23, Zi. 023, neues Hs-Gebäude, Sprechstd. Di u. Do 10-11. Privat: Gutenbergstraße 23, 7516 Karlsbad 1, Tel. (0 72 02) 86 85
- SCHMIDT, Klaus, Wiss. Ang., *Englisch*. Privat: Römerweg 8, 76726 Germersheim
- SCHMITT, Peter A., Dr. phil., Dipl.-Übersetzer, Studienrat im Hochschuldienst, *Englisch*, Zi. 137, Sprechstd. Di 14.30-15.30. Privat: Maiblumenstraße 28, 76726 Germersheim, Tel. (0 72 74) 21 26
- STEHL, Denise, Dipl.-Übersetzerin, Wiss. Ang., *Französisch*, Sprechstd. n. den Vorlesungen. Privat: Zeppelinstraße 22, 6744 Kandel, Tel. (0 72 75) 38 18
- VALLE, Riitta, Mag. Phil. (Univ. Helsinki), Wiss. Ang., *Deutsch*, Tel. (0 72 74) 5 08-1 06, Sprechstd. n. den Vorlesungen. Privat: Theobaldstraße 3, 76726 Germersheim, Rödelbergweg 1, 6239 Eppstein, Tel. (0 72 74) 49 12
- VÖLKEL, Hermann, Dipl.-Übersetzer, Wiss. Ang., *Englisch*. Privat: Queichstr. 8, 76726 Germersheim, Tel. (0 72 74) 41 87
- WALKER, Ronald, Wiss. Ang., *Englisch*. Privat: Kleine Au 2, 76726 Germersheim
- WEIS, Günther, Wiss. Ang., *Französisch*, Tel. (0 72 74) 5 08-3 54, Zi. 154, neues Hs-Gebäude, Sprechstd. Di 12-13. Privat: Von-Drais-Straße 1, 6834 Ketsch, Tel. (0 62 02) 6 39 09
- WESTENFELDER, Johannes, Wiss. Ang., *Deutsch*, Sprechstd. n. den Vorlesungen. Privat: In der Rheinaue 3, 76726 Germersheim, Tel. (0 72 74) 22 85
- WESTENFELDER-STRAUB, Marie-Françoise, Dipl.-Übersetzerin, Wiss. Ang., *Französisch*, Sprechstd. n. den Vorlesungen. Privat: Kauzengasse 12, 6721 Schweigenheim, Tel. (0 63 44) 66 67
- WODTKE, Angela, Wiss. Ang., *Portugiesisch*, Sprechstd. n. den Vorlesungen. Privat: Albrecht-Dürer-Straße 28, 65195 Wiesbaden, Orffstraße 10, 76726 Germersheim, Tel. (06 11) 40 39 06
- ZHANG, Zhenhuan, Wiss. Ang., *Chinesisch*. Privat: Emmertsgrundpassage 1, 6900 Heidelberg, Tel. (0 62 21) 38 31 07

Nichtbedienstete Lehrkräfte und Lehrbeauftragte

Lehrbeauftragte

- ALAOUI MHAMDI, Helga, Dipl.-Übersetzerin, *Arabisch*, *Deutsch*. Privat: Jakobstr. 19, 76726 Germersheim, Tel. (0 72 74) 41 29
- ARCIERI, Guiseppe, *Hochschulsport*. Privat: Oberamtsstraße 15, 76726 Germersheim
- ATANASOV, Margarete, Dr. phil., Akad. Direktorin a.D., *Deutsch*. Privat: Glacisstraße 6, 76726 Germersheim
- BANZO Y SAENZ DE MIERA, José Manuel, Licenciado en Derecho, Spanisch. Privat: August-Keiler-Str. 31, 76726 Germersheim
- BEYERLEIN-BUCHNER, Christoph, Dr. med., *Erg.-Fach Medizin*. Privat: An Fronte Karle, 76726 Germersheim

- BEYERMANN, Klaus, Prof., Dr. rer. nat., Dr. h. c., FB 19, *Chemie*, Tel. 39-37 37
- BOGUSZ, Andrea, Wiss. Ang., *Englisch*. Privat: Bismarckstr. 8, 76726 Germersheim
- BORNEMANN, Suzanne, *Englisch*. Privat: Laurentiusstraße 5, 6707 Schifferstadt
- BURCKHARDT, Hans-Jürgen, Oberstudienrat, *Text- und Datenverarbeitung*. Privat: Beethovenstraße 13, 76726 Germersheim, Tel. (0 72 74) 31 66
- COUILLEC, Christan, *Deutsch*. Privat: Pfefferacker 9, 7500 Karlsruhe 41
- DIETRICH, Laura, Dottore in Linguae e Letterature Straniere, Univ. L. Bocconi, Mailand, *Italienisch*. Privat: Am Mönchsbusch 34, 6724 Dudenhofen
- FEIN, Svetlana, *Russisch*. Privat: In der Rheinaue 2, 76726 Germersheim
- FUNDERBURK, Lorenz, Dr. phil., *Englisch*, Tel. (06 21) 37 33 12
- GELOS, Rafael, *Spanisch*. Privat: Tournuser Platz 2, 76726 Germersheim
- GIOVANNONE, Marie-Noelle, Dipl.-Übersetzerin, *Deutsch*. Privat: Albert-Schweitzer-Straße 50, 7513 Stutensee-Spöck
- GÖPFERICH, Susanne, Dipl.-Übersetzerin, *Englisch*. Privat: Theodor-Heuss-Straße 60a, 76726 Germersheim
- GRESSER, Edmond, *Französisch*. Privat: 66, rue de la 1ère Armée, F-67630 Lauterbourg
- HÄHNEL, Klaus, fil. mag. (Stockholm), Dipl.-Übersetzer, *Russisch*. Privat: August-Keiler-Str. 35, 76726 Germersheim
- HELMICH, Ursula, Dr. phil., *Französisch*. Privat: Kurt-Schumacher-Straße 51a, 6720 Speyer
- HEUSER, Robert, Dr. phil., *Chinesisch*. Privat: Am Ungersgarten 26, 6831 Plankstadt
- HÖNIG, Sylvia, M.A., B.A., *Englisch, Deutsch*. Privat: Oberehnheimer Straße 15, 6740 Landau
- HOOPER, Raymond G., *Englisch*. Privat: Brahmsstraße 4, 6520 Worms 21
- ILLIG, Carlos, Dr. phil., *Spanisch*. Privat: In der Setz 15, 6730 Neustadt-Hambach
- JANSEN, Carola, Dipl.-Übersetzerin, *Englisch*. Privat: An Fronte Karl 12, 76726 Germersheim
- JESCHKE, Elisabeth, Dipl.-Übersetzerin, *Polnisch*. Privat: Ringstraße 12-16, 6729 Kuhardt
- KONT, Mehmet Sait, Dipl.-Übersetzer, *Soziologie*. Privat: Windhofstraße 1, 76726 Germersheim
- MELLINGHAUS-DOWIDAT, Ursula, Dipl.-Übersetzerin, *Italienisch*. Privat: Ludwig-Uhland-Straße 1, 76726 Germersheim 2, Tel. (0 72 74) 65 57
- PIOTROWSKI, Frank, Wiss. Ang., *Englisch*. Privat: Kleine Au 2, 76726 Germersheim
- RIMBACH, Richard, *Sprechkunde*. Privat: Friedrichthaler Straße 1, 6600 Saarbrücken, Tel. (06 81) 4 62 78
- SELZER, Hans-Georg, *Hochschulsport*. Privat: Sandstr. 3a, 76726 Germersheim
- SIEVER, Holger, Dipl.-Übersetzer. Privat: Solitudestraße 36, 7140 Ludwigsburg
- SIMPSON, Jeff, Wiss. Ang., *Englisch*. Privat: Bismarckstr. 8, 76726 Germersheim
- SPAAR, Wilfried, Dr. phil., *Chinesisch*. Privat: Schwarzwaldstr. 56, 6900 Heidelberg
- SRINIVASAN, Venkatakrishnan, *Computerunterstützte Übersetzungen*. Privat: An der Lunette 3, 76726 Germersheim
- STRAUSS, Dietrich, Dr. phil., Scottish Studies Centre. Privat: Am Eichbüchel 28A, 6242 Kronberg i.T., Tel. (0 61 73) 64 04 69
- TORKA, Rainer, Dipl.-Ing., Studiendirektor, *Technik*. Privat: Mahlastraße 6, 6740 Landau, Tel. (0 63 41) 64 04 69
- TRABERT, Michael, Dr. phil., *Englisch*. Privat: Thomaestraße 15, 6200 Wiesbaden
- VERMEER, Manuel, M.A., *Chinesisch*. Privat: Georgimarktplatz 1, 6906 Leimen
- VÖLKEL, Liisa, Dipl.-Übersetzerin, *Deutsch für Finnen*. Privat: Josef-Probst-Straße 5, 76726 Germersheim

WEGNER, Tilde, Staatl. geprüfte Fachlehrerin für Kurzschrift, Maschinenschreiben und Bürotechnik, *Bürowirtschaftslehre*. Privat: Carl-Bosch-Ring 16c, 6710 Frankenthal, Tel. (0 62 33) 2 78 16

WISSING, Gerhard, Dr. iur., *Rechtswissenschaft*. Privat: Am Gewannenpfad 10, 6741 Burrweiler

Lehrveranstaltungen

Allgemeine Lehrveranstaltungen

- | | |
|--|--|
| <ul style="list-style-type: none"> ▪ Sprecherziehung, Gruppe I 1-std.
<i>R. Rimbach</i>
Mo 13.30-14.15 Hs 7 ▪ Sprecherziehung, Gruppe II 1-std.
<i>R. Rimbach</i>
Mo 14-15 Hs 7 ▪ Übungen zur rhetorischen Kommunikation für Fortgeschrittene 2-std.
<i>R. Rimbach</i>
Mo 16.45-18.15 Hs C | <ul style="list-style-type: none"> ▪ Verstehens- und Notizentechnik für Dolmetscher 2-std.
<i>D. Andres</i>
Z. u. O. n. V. ▪ Mehrsprachiges Konferenzdolmetschen 2-std.
<i>H. Fein, G. Gilmozzi, W. Höfle, D. Kiraly, J. Neff, M. Sanchez, N.N.</i>
Fr 11-13 Dol. I, II, Aud. max. ▪ Textproduktion für Literaturübersetzer 1-std.
<i>R. Kohlmayer</i>
14-tägl.: Do 15.30-17 SR 18 |
|--|--|

Ergänzungsfächer

A) Wirtschaftswissenschaften

Vorlesungen

- Grundlagen der Außenwirtschaftstheorie, 2.-6. Sem. 2-std.
R. Mikus
Mi 8-10 Hs K
- Grundlagen des Außenhandels I, 2.-6. Sem. 1-std.
R. Mikus
Mi 10-11 Hs K

Volkswirtschaftliches Proseminar

- Grundprobleme der Konjunkturpolitik 2-std.
R. Mikus
Fr 11-13 Hs C

Übungen

- Übung zur volks- und betriebswirtschaftlichen Vorlesungsthematik für Kandidaten der EF-Prüfung 1,5-std.
R. Mikus
Z. u. O. n. V.
- Diskussion von Arbeitsentwürfen (für Diplomanden) 1-std.
R. Mikus
Z. n. V. R 11

B) Rechtswissenschaft

Vorlesung

- Arbeits- und Sozialrecht 3-std.
G. Wissing
Mi 14.45-17.30 Hs D

Übungen

- Übung zur Vertiefung des Vorlesungsstoffes 1,5-std.
G. Wissing
14-tägl.: Fr 16 s.t.-18.30 Hs D
- Übung für Examenskandidaten zur Vorbereitung auf die EF-Prüfung 1,5-std.
G. Wissing
14-tägl.: Fr 16 s.t.-18.30 Hs D

C) Technik**Vorlesungen**

- Physik/Chemie, 3. Sem. 2-std.
R. Torka
Mi 8.30-10 AM
- Fertigungstechnik, 5. Sem. 2-std.
R. Torka
Mi 10.30-12 AM

Seminar

- Kraftfahrzeugtechnik, 3. Sem. 2-std.
R. Torka
14-tägl.: Mi 13 s.t.-14.30 AM

Allgemeine und Angewandte Sprachwissenschaft**Vorlesung**

- Einführung in die allgemeine Sprachwissenschaft 2-std.
N. N.
Z. u. O. n. V.

Proseminare

- Einführung in die allgemeine Sprachwissenschaft (Begleitveranstaltung zur Vorlesung) 2-std.
N. N.
Z. u. O. n. V.
- Computerlinguistik 2-std.
N. N., V. Srinivasan
Z. u. O. n. V.
- Einführung in die computerunterstützte Übersetzung 2-std.
N. N., V. Srinivasan
Z. u. O. n. V.

Übung

- Produktionstechnik – Fragen zur E-Fachprüfung und zu Diplomarbeitentwürfen 2-std.
R. Torka
14-tägl.: Mi 13 s.t.-14.30 R 11

D) Medizin**Vorlesung**

- Ausgewählte Kapitel aus der Gastroenterologie und Pulmonologie 2-std.
Ch. Beyerlein-Buchner
Mo 16 s.t.-17.30 Hs J

Proseminar

- Aktuelle Themen der gesamten Medizin 2-std.
Ch. Beyerlein-Buchner
Do 16 s.t.-17.30 Hs C

Seminar

- Kontrastive Sprachwissenschaft und Übersetzung 2-std.
N. N.
Z. u. O. n. V.

Hauptseminar

- Soziolinguistik 2-std.
N. N.
Z. u. O. n. V.

Kolloquium/Oberseminar

- Besprechung von Diplom- und Doktorarbeiten 2-std.
N. N.
Z. u. O. n. V.

Soziologie (Sprach- und Kulturosoziologie)

Vorlesung

- Grundfragen der Soziologie (für Studienanfänger und Examenskandidaten) 2-std.
H. Göhring
Di 15.30-17 R 152

Proseminare

- Deutsche Frauen – ausländische Freunde/Partner/Ehemänner 2-std.
H. Göhring
Z. n. V. R 152
- Tandemveranstaltung für ausländische und deutsche Studierende: Soziologische Aspekte der Landeskunde 2-std.
H. Göhring
Di 11-13 R 152

- Nonverbale Kommunikation 2-std.
H. Göhring, H. Siever
Do 14-16 R 152
- Interkulturelle Kommunikation: China und der Westen 2-std.
H. Göhring, Z. Zhang
Mi 18-20 R 152

Hauptseminar

- Kulturen im Vergleich 2-std.
H. Göhring
Mo 16-18 R 152

Kolloquium/Oberseminar

- Besprechung von Diplom- und Doktorarbeiten 2-std.
H. Göhring
Z. n. V. R 152

Germanische Sprachen

Deutsch als Erstfachsprache

Vorlesungen

- Geschichte des literarischen Übersetzens im 18. Jahrhundert, ab 2. Sem. 1-std.
A. Kelletat
Di 14-15 Hs D
- Einführung in die Germanistische Sprachwissenschaft I: Historischer Überblick, ab 2. Sem. 2-std.
R. Kohlmayer
Mo, Do 13-14 SR 17
- Politische Institutionen der Bundesrepublik Deutschland: Der Föderalismus 2-std.
H.-J. Bäse
Mo 17-18 Hs D
Di 9-10 Hs F
- Deutsche Geschichte III: 1945-1969, ab 2. Sem. 2-std.
K. v. Schilling
Di 16-17, Do 11-12 Hs F

Proseminare

- Linguistisches Proseminar 2-std.
H.-J. Bopst
Mo 13.30-15 Hs 2
- Lexikographie 2-std.
A. F. Kelletat
Di 18.30-20 Hs 19
- Die deutsche Vereinigung in der Literatur 2-std.
K. v. Schilling
Di 17 s.t.-18.30 SR 17

Hauptseminare

- Herder als Vermittler fremder Kulturen 2-std.
A. Kelletat
Do 16-18 Hs 1
- Sprache und Ideologie 2-std.
A. Kelletat, R. Kohlmayer
Mi 18 s.t.-19.30 SR 17

Oberseminare/Kolloquien

- Fragen der Textanalyse (literaturwissenschaftlich, linguistisch, kulturwissenschaftlich), ab 6. Sem. 1-std.
A. F. Kelletat
14-tägl.: Do 18.30-20 SR 18
- Besprechung von Vorlagen für Diplomarbeiten 1-std.
A. F. Kelletat
14-tägl.: Do 18.30-20 SR 18

Grundstudium (1.-4. Sem.)

- Deutsche Grammatik, 1. Sem. 4-std.
H.-J. Bopst
Mo 11-13 Hs K
Mi 13.30-15 Hs F
- Lektüre leichter Texte mit grammatischer Analyse, 1. Sem. 1-std.
J. Westenfelder
Di 16-17 SR 18
- Phonetik der deutschen Sprache (I), Lautbildung 1-std.
R. Rimbach
Kurs I: Mo 15-16 Hs C
Kurs II: Mo 16 s.t.-16.45 SL, Hs C
- Schriftliche Arbeiten, ab 1. Sem. 2-std.
E. Rüffer
Kurs A(A-K): Do 15.30-17 Hs 2
J. Westenfelder
Kurs B (L-Z): Mo 17.30-19 Hs J
- Hauptschwierigkeiten der deutschen Rechtschreibung 1-std.
J. Brestyensky
Fr 15-16 Hs 107
- Wortschatzübungen 1-std.
H.-J. Bopst
Mi 12-13 AM
- Grammatisch-stilistische Übungen II, ab 2. Sem. 2-std.
J. Brestyensky
Fr 13.30-15 Hs 107
- Übungen zu Lexik, Syntax und Stil pragmatischer Texte 1-std.
E. Rüffer
Mi 15-16 SR 18

- Einführung in das wissenschaftliche Arbeiten 2-std.
K. v. Schilling
Mo 14-16 Hs 19
- Einführung in die Analyse narrativer Texte 2-std.
K. v. Schilling
Do 12.30-14 Hs F
- Sprachwissenschaftliche Textanalyse, ab 3. Sem. 1-std.
H.-J. Bopst
Mi 15-16 AM
- Einführung in die Terminologie der Wirtschaft (III): Außenwirtschaft 1-std.
H. Sattel
Mo 9-10 Hs F
- Gemeinsprachliche Übersetzungsübungen
- Deutsch-Französisch, 1.-4. Sem. 2-std.
C. Chabasse
Z. u. O. n. V.
- Französisch-Deutsch, 1.-2. Sem. 1-std.
J. Westenfelder
Fr 13-14 SR 18
- Französisch-Deutsch, 3.-4. Sem. 2-std.
J. Westenfelder
Mi 16.30-18 SR 18
- Deutsch-Englisch 2-std.
S. Hönig
Mo 9-11 Hs E
- Englisch-Deutsch 2-std.
E. Rüffer
Di 13.30-15 SR 18
- Deutsch-Finnisch, 1.-4. Sem. 2-std.
R. Valle
Di 14.30-16 SR 17
- Finnisch-Deutsch, 1.-4. Sem. 2-std.
R. Valle
Mi 16-18 Hs 1
- Deutsch-Italienisch 2-std.
F. Chillemi Jungmann
Mo 9 s.t.-10.30 SR 17
- Italienisch-Deutsch 2-std.
J. Westenfelder
Mo 16 s.t.-17.30 SR 18

- Spanisch-Deutsch 2-std.
J. Brestyensky
Fr 11 s.t.-12.30 SR 17
- Deutsch-Spanisch 2-std.
N. N.
Z. u. O. n. V.
- Arabisch-Deutsch 2-std.
H. Alaoui
Di 10 s.t.-11.30 SR 17
- Deutsch-Arabisch 2-std.
M. Alaoui
Fr 9.30-11 Hs H

Hauptstudium Dipl.-Übersetzer (ab 5. Sem.)

Die für das 5.- 6. Sem. vorgesehenen Übersetzungsübungen sind auch für den Studiengang Akademisch geprüfter Übersetzer bestimmt.

- Sprachwissenschaftliche Textanalyse 1-std.
R. Kohlmayer
Mi 15-16 SR 17
- Kulturwissenschaftliche Textinterpretation: Das Deutungsmuster »Vergangenheitsbewältigung« 2-std.
K. v. Schilling
Mo 16 s.t.-17.30 Hs 19
- Besprechung von Arbeitsentwürfen (für Diplomanden) 2-std.
R. Kohlmayer
Mo 16.30-18 SR 17
- Kolloquium zur Vorlesung »Deutsche Geschichte« 1-std.
K. v. Schilling
14-tägl.: Do 17 s.t.-18.30 SR 18
- Kolloquium zur Vorlesung »Politische Institutionen der Bundesrepublik Deutschland« 1-std.
H.-J. Bäse
Mi 9-10 Hs D
- Spezifische Übersetzungsprobleme Deutsch-Spanisch 1-std.
J. Brestyensky
Fr 10-11 SR 17
- Gemeinsprachliche Übersetzungsübungen
- Deutsch-Französisch, 5.-6. Sem. 2-std.
C. Chabasse
Mo 10 s.t.-11.30 Hs 19
- Deutsch-Französisch, 7.-8. Sem. 2-std.
Ch. Couillec
Z. u. O. n. V.
- Französisch-Deutsch 2-std.
J. Brestyensky
Mo 10 s.t.-11.30 Hs 34
- Spanisch-Deutsch 2-std.
J. Brestyensky
Mo 11.30-13 SR 18
- Deutsch-Spanisch 2-std.
N. N.
Z. u. O. n. V.
- Italienisch-Deutsch 2-std.
J. Westenfelder
Mi 10 s.t.-11.30 SR 17
- Deutsch-Italienisch 2-std.
F. Chillemi Jungmann
Mo 14 s.t.-15.30 SR 17
- Englisch-Deutsch 2-std.
R. Kohlmayer
Mi 16-18 SR 17
- Deutsch-Englisch 2-std.
S. Hönig
Mo 11 s.t.-12.30 Hs E
- Deutsch-Finnisch 2-std.
R. Valle
Di 17 s.t.-18.30 Hs 6
- Finnisch-Deutsch 2-std.
R. Valle
Di 11 s.t.-12.30 SR 18
- Arabisch-Deutsch 2-std.
H. Alaoui
Di 11.30-13 Hs 4
- Deutsch-Arabisch 1-std.
M. Alaoui
Fr 11-12 Hs L

- Übersetzungsübungen zur Fachsprache der Wirtschaft
- Deutsch-Französisch 2-std.
C. Chabasse
Mo 8.30-10 Hs 19
- Französisch-Deutsch 2-std.
J. Westenfelder
Fr 14 s.t.-15.30 SR 18
- Englisch-Deutsch 2-std.
R. Kohlmayer
Do 11 s.t.-12.30 SR 17
- Deutsch-Englisch 2-std.
E. Rüffer
Di 12 s.t.-13.30 SR 17
- Italienisch-Deutsch 2-std.
J. Westenfelder
Di 17 s.t.-18.30 Hs 2
- Deutsch-Italienisch 2-std.
F. Chillemi Jungmann
Mo 11.30-13 SR 17
- Finnisch-Deutsch 2-std.
R. Valle
Mi 13-15 SR 18
- Deutsch-Finnisch 2-std.
R. Valle
Do 13-15 SR 18
- Arabisch-Deutsch 2-std.
L. Kropfitsch
Z. u. O. n. V.
- Deutsch-Arabisch 2-std.
S. M. Rizk
Z. u. O. n. V.
- Übersetzungsübungen zur Fachsprache der Technik
- Spanisch-Deutsch 2-std.
J. Brestyensky
Mo 13.30-15 SR 18
- Deutsch-Spanisch 2-std.
J. Brestyensky
Do 11 s.t.-12.30 SR 18
- Verhandlungsdolmetschen für Übersetzer
- Französisch 2-std.
C. Chabasse, N. N.
Fr 10 s.t.-11.30 SR 18
- Finnisch 1-std.
R. Valle, N. N.
14-tägl.: Z. u. O. n. V.

Übersetzungsübungen in der Zweifachsprache Englisch für ausländische Studierende

- Gemeinsprachl. Übersetzungsübungen
- Englisch-Deutsch 2-std.
R. Kohlmayer
Do 17 s.t.-18.30 Hs K
- Deutsch-Englisch, 1.-2. Sem. 2-std.
E. Rüffer
Mi 17 s.t.-18.30 Hs A
- Deutsch-Englisch, 3.-4. Sem. 2-std.
E. Rüffer
Di 10 s.t.-11.30 Hs 4
- Englisch-Deutsch, 5.-8. Sem. 2-std.
E. Rüffer
Do 9.30-11 Hs 1
- Übersetzungsübungen zur Fachsprache der Wirtschaft
- Englisch-Deutsch, 5.-8. Sem. 2-std.
R. Kohlmayer
Mo 15 s.t.-16.30 Hs 108

Übersetzungsübungen in der Zweifachsprache Französisch für ausländische Studierende

- Gemeinsprachl. Übersetzungsübungen
- Französisch-Deutsch, 1.-4. Sem. 2-std.
E. Rüffer
Do 17.30-19 SR 17
- Deutsch-Französisch, 1.-4. Sem. 2-std.
M.-N. Snider-Giovannone
Z. u. O. n. V.
- Französisch-Deutsch, 5.-8. Sem. 2-std.
J. Brestyensky
Do 9.30-11 SR 18

- Übersetzungsübungen zur Fachsprache der Wirtschaft
- Französisch-Deutsch, 5.-8. Sem. 2-std.
J. Westenfelder
Mi 11.30-13 SR 17

Niederländisch als Zweitfachsprache

Vorlesung mit Proseminar

- De Nederlandse taal en literatuur 2-std.
J. Althaus
Do 14 s.t.-15.30 Hs 107

Proseminar

- Einführung in die niederländische Landeskunde, 3. Sem. 2-std.
C. Jacobs-Henkel
Do 14 s.t.-15.30 Hs 6

Grundstudium

- Grundkurs Stufe I, 1. Sem. 8-std.
C. Jacobs-Henkel
Di 9 s.t.-10.30 Hs 6
Do 9 s.t.-10.30 Hs 4
J. Althaus
Di 8-9 SL II
Mi 9 s.t.-9.45 SR 17
Do 14 s.t.-15.30 Hs 107
- Gemeinsprachli. Übersetzungsübungen
- Niederländisch-Deutsch, 3. Sem. 2-std.
J. Althaus
Di 15.30-17 Hs 3
- Deutsch-Niederländisch, 3. Sem. 4-std.
C. Jacobs-Henkel
Di 11 s.t.-12.30 Hs 19
Fr 9 s.t.-10.30 Hs 4

Hauptstudium Dipl.-Übersetzer (ab 5. Sem.)

- Gemeinsprachli. Übersetzungsübungen
- Niederländisch-Deutsch 2-std.
J. Althaus
Do 17 s.t.-18.30 Hs H

- Übersetzungsübungen zur Fachsprache
- Wirtschaft,
Niederländisch-Deutsch 2-std.
J. Althaus
Di 18.30-20 SR 18
- Technik,
Niederländisch-Deutsch 2-std.
J. Althaus
Mi 18 s.t.-19.30 SR 18
- Stegreifübersetzungen und Klausuren 2-std.
J. Althaus
Do 12 s.t.-13.30 Hs 19

Hauptstudium Dipl.-Dolmetscher (ab 5. Sem.)

- Simultandolmetschen I, 5. Sem. 1-std.
C. Jacobs-Henkel
Z. u. O. n. V.
- Konsekutivdolmetschen 1-std.
C. Jacobs-Henkel
Z. u. O. n. V.
- Simultandolmetschen II, ab 7. Sem. 2-std.
C. Jacobs-Henkel
Do 11 s.t.-12.30 Dol II
- Konsekutivdolmetschen II, ab 7. Sem. 2-std.
C. Jacobs-Henkel
Z. u. O. n. V.
- Übersetzen von Konferenztexten, Niederländisch-Deutsch 2-std.
J. Althaus
Di 18 s.t.-19.30 SR 18

Anglistik und Amerikanistik (Erst- und Zweitfachsprache)

Vorlesungen

- British Life and Letters, Part I: Old English Period to the End of the 15th Century, ab 1. Sem. 1-std.
H. W. Drescher
Di 9-10 Hs D
- New English Drama II, ab 1. Sem. 1-std.
K.-H. Stoll
Di 11-12 Hs D
- Early American Literature, ab 1. Sem. 1-std.
R. v. Bardeleben
Di 10-11 Hs D

Übungen zu sprach- und kulturwissenschaftlichen Grundlagen

- Übersetzungswissenschaftliche Analyse von Prosatexten 2-std.
P. Kußmaul
Mi 14 s.t.-15.30 Hs B
- Übersetzungswissenschaftliche Analyse von Prosatexten 2-std.
D. Kiraly
Mi 12.30-14 Hs H
- Kulturspezifische Übung für Dolmetscher 2-std.
V. Raatz
Di 12.30-14 Dol. II
- Introduction to Linguistic Terminology 2-std.
R. Hennige
Mo 11 s.t.-12.30 Hs 2
- Landeskunde Großbritannien 2-std.
S. Hagemann
Do 13 s.t.-14.30 Hs D
- Landeskunde USA 2-std.
K. Schmidt
Di 17 s.t.-18.30 Hs D
- Videos zur amerikanischen Kulturwissenschaft 2-std.
V. Raatz
Mo 10.30-12 Filmraum

Proseminare

- Einführung in die Übersetzungstheorie, ab 3. Sem. 2-std.
P. Kußmaul
Kurs A: Di 10.30-12 Hs 8
Kurs B: Mo 15 s.t.-16.30 Hs 1
- Theorie und Technik des Dolmetschens, ab 3. Sem. 2-std.
W. Höfle
Do 11 s.t.-12.30 Aud. max.-Anlage
- Einführung in die Neologismen der englischen Gegenwartssprache (amerikanisches Englisch), ab 3. Sem. 2-std.
M. Trabert
Mi 17-19 Hs 3
- Frauenbilder in der britischen Literatur, ab 3. Sem. 2-std.
S. Hagemann
Di 14 s.t.-15.30 Hs 8
- LOST HORIZON: James Hiltons Roman und Frank Capras Film, ab 3. Sem. 2-std.
S. Rüttgers
Mo 14-16 Hs A und Filmraum
- Holden Caulfield Revisited: Young Men in American Literature, ab 3. Sem. 2-std.
M. Hoffmann
Do 10 s.t.-11.30 Hs 19
- Nineteenth Century Women's Literature, ab 3. Sem. 2-std.
S. Matter-Seibel
Do 11.30-13 Hs 7
- "The Rise of the Gothic Novel in Eighteenth-Century American Literature: Charles Brockden Brown's Wieland and Arthur Mervyn", ab 3. Sem. 2-std.
K. Schmidt
Do 14 s.t.-15.30 Hs 2

Seminare

- Seminar für Kandidaten der Diplom-Übersetzer-Prüfung, ab 5. Sem. 2-std.
P. A. Schmitt
Kurs A (Fachübersetzungen):
Mo 13.30-15 Hs D
K. J. Popp
Kurs B: Mi 8.30-10 Hs 107
Kurs C: Do 8.30-10 Hs J
M. Hoffmann
Kurs D (Amerikanische Zeitungstexte):
Mo 11 s.t.-12.30 Hs 5
D. Kiraly
Kurs E: Do 8.30-10 Hs H
- Seminar für Kandidaten der Diplom-Dolmetscher-Prüfung, ab 5. Sem. 2-std.
H. Hönig
Fr 17 s.t.-18.30 Hs 37

Hauptseminare

- Travel Literature, ab 5. Sem. 2-std.
H. W. Drescher
Do 8-10 Hs 8
- Types of Major 19th-Century American Short Fiction, ab 5. Sem. 2-std.
R. v. Bardeleben
Mi 10.30-12 Hs 8
- Bond, The Way Plays, ab 5. Sem. 2-std.
K.-H. Stoll
Do 10-12 Hs 8

Oberseminare/Kolloquien

- Oberseminar, Einzelbesprechungen zu Fragen der Stoffauswahl für Diplomarbeit und mündliche Prüfung, Erörterung von Arbeitsentwürfen 3-std.
H. W. Drescher
Di 15 s.t.-17.15 Raum 140
- Kolloquium für Diplomanden 2-std.
R. v. Bardeleben
Fr 8.30-10 Raum 143
- Kolloquium für Kandidaten des Diplom-Examens 2-std.
K.-H. Stoll
Do 14-16 Raum 144

- Kolloquium zu laufenden Forschungsvorhaben (Promotion und Projektarbeiten) 4-std.
H. W. Drescher
monatl.: Z. u. O. n. V.
- Kolloquium für Doktoranden 2-std.
R. v. Bardeleben
Z. n. V. Raum 143
- Kolloquium für Doktoranden 2-std.
K.-H. Stoll
Z. n. V. Raum 144

Übung

- Einführung in das Gälische 1-std.
S. Hagemann
Z. u. O. n. V.

Grundstudium**Grundkurs**

- Phonetik des Englischen
 - British English 1-std.
H. Völkel
Di 16-17 Hs D
 - American English 1-std.
S. Matter-Seibel
Mi 8-9 Hs D
- Pronunciation Exercises
 - British English 1-std.
P. Foster
Kurs A: Mo 8-9 Hs 8
Kurs B: Mo 9-10 Hs 8
M. L. Hanri
Kurs C: Mi 10-11 Hs 2
Kurs D: Mi 12.30-13.15 Hs 3
 - American English 1-std.
D. Sawyer
Kurs A: Mi 14-15 Hs 3
Kurs B: Mi 15-16 Hs 3
J. Simpson
Kurs C: Mi 16-17 Hs 7
Kurs D: Do 9-10 Hs 6

Gruppe A

- Grammar 1-std.
H. Hönig
Kurs A: Mi 8.45-9.30 Hs B
Kurs B: Do 15.30-16.15 Hs B

Gruppe B

- Grammar 1-std.
L. Görke
Kurs A (BE): Mi 10-11 Hs D
K. Schmidt
Kurs B (AE): Mo 16-17 Hs 4
- Communication Practice 1-std.
D. Robinson
Kurs A (BE): Do 16-17 Hs 3
Kurs B (BE): Fr 13.30-14.15 Hs 6
J. Simpson
Kurs C (AE): Mi 17 s.t.-17.45 Hs 7
Kurs D (AE): Do 11-12 Hs L
- Vocabulary and Style 2-std.
C. Jansen
Kurs A (BE): Mo 10 s.t.-11.30 Hs C
M. Trabert
Kurs B (AE): Mi 15.30-17 Hs 6

Gruppe C

- Grammar 1-std.
L. Görke
Kurs A (BE): Mi 9-10 Hs 8
K. Schmidt
Kurs B (AE): Mo 14-15 Hs 4
- Communication Practice 1-std.
D. Robinson
Kurs A (BE): Do 11-12 Hs 1
Kurs B (BE): Fr 14-15 Hs 6
J. Simpson
Kurs C (AE): Mi 15-16 Hs 39 (Altbau)
Kurs D (AE): Do 10-11 Hs E
- Vocabulary and Style 2-std.
L. Görke
Kurs A (BE): Do 9.30-11 Aud. max.
M. Hoffmann
Kurs B (AE): Mo 14 s.t.-15.30 Hs L

Stufe I (1.-2. Sem.)

- Übungen zur Erweiterung und Vertiefung der fremdsprachlichen Kompetenz (Essay Writing and Discussion) – (Anfänger und Fortgeschrittene) 1-std.
N. N.
Kurs A: Mi 14 s.t.-14.45 Hs 1
Kurs B: Mi 14.45-15.30 Hs 1
- Gemeinsprachliche Übersetzungsübungen mit Klausuren
• E-D 2-std.
H. Hönig
Kurs A: Do 17 s.t.-18.30 Hs B
Kurs B: Do 14 s.t.-15.30 Hs B
S. Rüttgers
Kurs C: Mi 14 s.t.-15.30 Hs C
- D-E 2-std.
P. Foster
Kurs A: Mi 9.30-11 Hs H
D. Sawyer
Kurs B: Do 12.30-14 Hs 6
M. L. Hann
Kurs C: Mi 8.30-10 Hs 2
- E-D (2. Fach) 2-std.
M. Hoffmann
Kurs A: Mo 17 s.t.-18.30 Hs 4
S. Rüttgers
Kurs B: Do 10 s.t.-11.30 Hs A
- D-E (2. Fach) 2-std.
M. L. Hann
Do 14 s.t.-15.30 Hs 4

Stufe II (3.-4. Sem.)

- Gemeinsprachliche Übersetzungsübungen mit Klausuren
• E-D 2-std.
P. Kußmaul
Kurs A: Mo 17 s.t.-18.30 Hs 7
M. Hoffmann
Kurs B: Mo 8.30-10 Hs 4
S. Rüttgers
Kurs C: Di 10 s.t.-11.30 Hs B
L. Görke
Kurs D: Mo 9.30-11 Hs 3
Kurs E: Di 9.30-11 Hs 19

- D-E 2-std. *Hauptstudium für Diplom-Übersetzer und Diplom-Dolmetscher*
P. Foster
 Kurs A: Do 8.30-10 Hs K
 Kurs B: Mo 17 s.t.-18.30 Hs F
R. Henninge
 Kurs C: Mo 13.30-15 Hs 108
 Kurs D: Mo 15 s.t.-16.30 Hs 2
- E-D (2. Fach) 2-std. Stufe I (5.-6. Sem.)
 - Gemeinsprachliche Übersetzungsübungen mit Klausuren
 - E-D 2-std.
S. Matter-Seibel
 Kurs A: Mo 11 s.t.-12.30 Hs 3
P. Kußmaul
 Kurs B: Di 15.30-17 Hs 8
S. Matter-Seibel
 Kurs C: Do 8.30-10 Hs 3
 - D-E 2-std.
P. Foster
 Kurs A: Mi 15.30-17 Hs H
 Kurs B: Mi 17 s.t.-18.30 Hs 8
L. Funderburk
 Kurs C: Mi 12.30-14 Hs 1
 - E-D (2. Fach) 2-std.
K. J. Popp
 Kurs A: Do 17 s.t.-18.30 Hs J
M. Hoffmann
 Kurs B: Z. u. O. n. V.
 - Fachsprachliche Übersetzungsübungen mit Klausuren
 - Wirtschaft, E-D 1-std.
N. N.
 Kurs 1: Mo 10-11 Hs 7
 Kurs 2: Do 8-9 Hs 2
 - Wirtschaft, D-E 2-std.
D. J. Robinson
 Kurs 1: Di 15.30-17 Hs 39
D. Kiraly
 Kurs 2: Mo 10.30-12 Hs 39
 - Wirtschaft, E-D (2. Fach) 2-std.
R. Mikus
 Fr 8 s.t.-9.30 Hs C
 - Recht, E-D 1-std.
R. Mikus
 Do 8-9 Hs C
 - Recht, D-E 1-std.
P. Monks
 Kurs A: Mi 8-9 Hs J
 Kurs B: Mi 10-11 Hs J
- Einführung in das Dolmetschen (für Dolmetscher und Übersetzer)
- a) Englisch-Deutsch I 2-std.
W. Höfle
 Do 14 s.t.-15.30 Dol. I
- b) Englisch-Deutsch II 2-std.
V. Raatz
 Kurs A: Mo 12.30-14 Dol. I
W. Höfle
 Kurs B: Mo 9.30-11 Dol. II
- c) Deutsch-Englisch 2-std.
R. Friese
 Fr 15.30-17 Dol. III
- Einführung in die Terminologie
- Wirtschaftssprache (ab 3. Sem.) 1-std.
N. N.
 Mi 15.30-16.15 Hs F
- Rechtssprache 1-std.
N. N.
 Mo 9-10 Hs 7
- Technik 1-std.
P. A. Schmitt
 Mo 16 s.t.-16.45 Hs D

- R. Henninge*
Kurs C: Mo 12 s.t.-13.30 Hs 108
- Recht, E-D 1-std.
- N. N.*
Fr 8.30-9.15 Hs 7
- Technik, E-D 2-std.
- P. A. Schmitt*
Kurs A: Di 15.30-17 Hs H
- P. A. Schmitt*
Kurs B: 14-tägl., Fr 13.30-15 Hs E
- Technik, D-E 2-std.
- M. L. Hann*
Kurs A: Do 15.30-17 Hs 4
- R. Henninge*
Kurs B: Do 12.30-14 Hs J
- D. J. Robinson*
Kurs C: Fr 9 s.t.-10.30 Hs 8
- Technik, E-D (2. Fach) 2-std.
- P. A. Schmitt*
Mo 11.30-13 Hs 8
- Medizin, E-D 2-std.
- S. Rüttgers*
Do 12 s.t.-13.30 Hs A
- Medizin, D-E 2-std.
- R. G. Hooper*
Di 17 s.t.-18.30 Hs 3
- Konferenztexte für Dolmetscher
 - E-D 1-std.
- N. N.*
Fr 10-11 Hs 7
- D-E 1-std.
- P. Monks*
Mi 9.30-10.15 Hs J
- Stufe II (ab 7. Sem.)
- Gemeinsprachliche Übersetzungsübungen mit Klausuren
 - E-D 2-std.
- P. Kufßmaul*
Kurs A: Do 14 s.t.-15.30 Hs J
Kurs B: Do 15.30-17 Hs J
- S. Matter-Seibel*
Kurs C: Mo 9 s.t.-10.30 Hs 39
- D-E 2-std.
- D. Kiraly*
Kurs A: Di 10 s.t.-11.30 Hs H
Kurs B: Do 12 s.t.-13.30 Hs H
- D. J. Robinson*
Kurs C: Fr 11 s.t.-12.30 Hs 8
- E-D (2. Fach) 2-std.
- S. Matter-Seibel*
Do 10 s.t.-11.30 Hs 34
- Fachsprachliche Übersetzungsübungen mit Klausuren
 - Wirtschaft, E-D 1-std.
- N. N.*
Mo 8-9 Hs 7
- Wirtschaft, D-E (BE) 2-std.
- P. Monks*
Do 15.30-17 Hs 107
- Wirtschaft, D-E (AE) 2-std.
- D. Kiraly*
Mi 14 s.t.-15.30 Hs H
- Wirtschaft, E-D (2. Fach) 2-std.
- R. Mikus*
Fr 9.30-11 Hs C
- Recht, E-D 1-std.
- R. Mikus*
Do 9-10 Hs C
- Recht, D-E (BE) 1-std.
- P. Monks*
Di 12-13 Hs 8
- Recht, D-E (AE) 2-std.
- R. Henninge*
Fr 13 s.t.-14.30 Hs 5
- Recht, E-D (2. Fach) 1-std.
- N. N.*
Do 9-10 Hs 7
- Technik, E-D 2-std.
- P. A. Schmitt*
Di 17 s.t.-18.30 Hs 39
- Technik, D-E 2-std.
- R. Henninge*
Kurs A (AE): Do 14 s.t.-15.30 Hs 7
- M. L. Hann*
Kurs B (BE): Do 12.30-14 Hs 4

- Technik, E-D (2. Fach) 2-std.
P. A. Schmitt
Di 9.30-11 Hs J
 - Medizin, E-D 2-std.
R. Rüttgers
Mi 10.30-12 Hs 107
 - Medizin, D-E 2-std.
R. G. Hooper
Di 18.30-20 Hs 3
 - Konferenztexte für Dolmetscher
 - E-D 1-std.
N. N.
Fr 9.30-10.15 Hs 7
 - D-E 1-std.
P. Monks
Mi 12-13 Hs J
- Stufe III (Examenssemester)
- Gemeinsprachliche Übersetzungsübungen mit Klausuren
 - E-D 2-std.
K. J. Popp
Kurs A: Mi 15.30-17 Hs C
Kurs B: Do 15.30-17 Hs H
 - D-E 2-std.
P. Foster
Kurs A: Mo 15-17 Hs 7
D. Kiraly
Kurs B: Di 8.30-10 Hs C
Kurs C: Do 12 s.t.-13.30 Hs H
 - E-D (2. Fach) 2-std.
P. Kußmaul
Kurs A: Mi 17 s.t.-18.30 Hs 6
M. Hoffmann
Kurs B: Mo 14 s.t.-15.30 Hs 5
 - Stegreifübersetzen, Erst- und Zweifachsprache 2-std.
C. Jansen
Do 10 s.t.-11.30 Sprachlabor
 - Fachsprachliche Übersetzungsübungen mit Klausuren
 - Wirtschaft, E-D 2-std.
N. N.
Mo 17 s.t.-18.30 Hs 8
 - Wirtschaft, D-E (AE) 2-std.
D. Kiraly
Mo 12 s.t.-13.30 Hs 39
 - Wirtschaft, D-E (BE) 2-std.
D. J. Robinson
Di 14 s.t.-15.30 Hs 7
 - Wirtschaft, E-D (2. Fach), vgl. Stufe II 2-std.
R. Mikus
Fr 9.30-11 Hs C
 - Wirtschaft, D-E (2. Fach) 2-std.
P. Monks
Do 15.30-17 Hs 107
 - Recht, E-D, vgl. Stufe II 1-std.
R. Mikus
Do 9-10 Hs C
 - Recht, D-E (BE) 1-std.
P. Monks
Mi 11-12 Hs J
 - Recht, D-E, vgl. Stufe II (AE) 2-std.
R. Henninge
Fr 13 s.t.-14.30 Hs 5
 - Recht, E-D (2. Fach), vgl. Stufe II 1-std.
N. N.
Fr 11-12 Hs 7
 - Technik, E-D 2-std.
P. A. Schmitt
Fr 15 s.t.-16.30 Hs E
 - Technik, D-E 2-std.
M. L. Hann
Kurs A (BE): Do 12.30-14 Hs 4
R. Henninge
Kurs B (AE): Do 11 s.t.-12.30 Hs J
 - Technik, E-D (2. Fach) 2-std.
P.-A. Schmitt
Di 9.30-11 Hs J
 - Medizin, E-D 2-std.
S. Rüttgers
Di 14 s.t.-15.30 Hs A
 - Medizin, D-E 2-std.
R. G. Hooper
Di 18.30-20 Hs 3

- Konferenztexte für Dolmetscher
- E-D 1-std.
N. N.
Fr 9.30-10.15 Hs 7
- D-E 1-std.
P. Monks
Mi 12-13 Hs J

Dolmetschübungen

Gruppe A (Anfänger)

- Konsekutivdolmetschen
- a) E-D 2-std.
H. Hönig
Fr 9.30-11 Dol. II
- b) D-E 2-std.
E. Friedrich
Di 15.30-17 Dol. II
- Simultandolmetschen
- c) E-D 2-std.
N. N.
Mi 14 s.t.-15.30 Dol. I
- d) D-E 2-std.
P. Monks
Do 14 s.t.-15.30 Dol. II
- e) Konsekutivdolmetschen
- E-D (2. Fach) 2-std.
W. Höfle
Mo 11 s.t.-12.30 Dol. II
- f) E-D (2. Fach) 2-std.
N. N.
Z. u. O. n. V.

Gruppe B (Fortgeschrittene I)

- Konsekutivdolmetschen
- a) E-D 2-std.
W. Höfle
Fr 8 s.t.-9.30 Dol. III
- b) D-E 2-std.
P. Monks
Di 10 s.t.-11.30 Dol. III
- Simultandolmetschen
- c) D-E 2-std.
E. Friedrich
Mo 15.30-17 Dol. III

- d) E-D (2. Fach) 2-std.
N. N.
Do 8.30-10 Dol. I

Gruppe C (Fortgeschrittene II)

- Konsekutivdolmetschen
- a) E-D 2-std.
W. Höfle
Do 8.30-10 Dol. III
- b) D-E 2-std.
E. Friedrich
Di 11 s.t.-12.30 Dol. II
- Simultandolmetschen
- c) E-D 2-std.
V. Raatz
Mi 9.30-11 Dol. I
- d) E-D 2-std.
R. Friese
Fr 14 s.t.-15.30 Dol. III
- e) D-E 2-std.
P. Monks
Do 11.30-13 Dol. I
- Konsekutivdolmetschen
- f) E-D (2. Fach) 2-std.
H. Hönig
Fr 8 s.t.-9.30 Dol. II
- g) E-D (2. Fach) 2-std.
N. N.
Mi 15.30-17 Dol. I
- h) Dolmetschen von Fachtexten mit Vorbereitung 2-std.
W. Höfle
Mi 8 s.t.-9.30 Dol. I

Gruppe D (Examenssemester)

- Konsekutivdolmetschen
- a) D-E 2-std.
P. Monks
Di 8 s.t.-9.30 Dol. II
- Simultandolmetschen
- b) E-D 2-std.
R. Friese
Mo 15.30-17 Dol. II

- c) D-E 2-std.
E. Friedrich
Di 14 s.t.-15.30 Dol. II
- d) E-D (2. Fach) 2-std.
R. Friese
Mo 17 s.t.-18.30 Dol. III
- Konsekutivdolmetschen
- e) E-D 2-std.
H. Hönig
Fr 15.30-17 Dol. II
- Verhandlungsdolmetschen für Übersetzer und Dolmetscher 2-std.
N.N., F. Pietrowski
Kurs A: Di 14 s.t.-15.30 Hs 19
Kurs B: Mi 17 s.t.-18.30 Hs 2
S. Hönig, W. Höfle
Kurs C: Mi 13 s.t.-14.30 Hs 19
- Mehrsprachiges Konferenzdolmetschen 2-std.
W. Höfle, H. Hönig, R. Henninge
Fr 10.30-12 Dol. I, Dol. II, AM
- Tutorial for Exchange Students 1-std.
K. Schmidt
Z. n. V. R 141

Hauptstudium Akademisch geprüfter Übersetzer

- Fachsprachliches Übersetzerseminar (s. Übersetzerseminar P. A. Schmitt)
- Gemeinsprachliche Übersetzungsübung mit Klausuren (s. Hauptstudium Diplom-Übersetzer Stufe I)
- Fachsprachliche Übersetzungsübung mit Klausuren (s. Hauptstudium Diplom-Übersetzer Stufe I)
- Verhandlungsdolmetschen (s. Hauptstudium Diplom-Übersetzer und Diplom-Dolmetscher)
- Commercial Correspondence, D-E 2-std.
M. L. Hann
Di 14 s.t.-15.30 Hs 6
- Wirtschaftskorrespondenz und Außenhandelsdokumente, E-D 1-std.
C. Jansen
Kurs A: Mi 12-13 Hs A
Kurs B: Mi 13 s.t.-13.45 Hs A
- Business English 2-std.
D. Sawyer
Mi 12.30-14 Filmraum

Übungen für Ausländer

- Grundsprachliche Kompetenz (Englisch) (s. Übersetzungsübung P. Foster, Hauptstudium, Stufe I, 5.-6. Sem.)

Französisch (Erst- und Zweitfach)

Vorlesungen

- Vom Ende des Algerienkrieges bis zum Referendum vom 27. 04. 1969 1-std.
P. Schunck
Mi 12-13 Hs K
- Der Nouveau Roman 1-std.
P. Schunck
Fr 10-11 Hs K
- La France et ses régions (in französischer Sprache) 1-std.
D. Stahl
Mi 13 s.t.-13.45 Hs D

Proseminare

- Die Frankophonie und ihre Entstehungsgeschichte 2-std.
P. Schunck
Di 10-12 Hs K
- Sprachwissenschaftliche Grundbegriffe für Romanisten 2-std.
B. Bauske
Fr 11 s.t.-12.30 Hs E
- Autobiographien: Von Sartre bis Solers 2-std.
S. Kupsch-Losereit
Di 14.45-16.15 Hs 131

- Soziolinguistik 2-std.
S. Reinart
Mi 10-12 Hs 5
- Ce que les Français ont lu cet été 2-std.
G. Weis
Di 16.30-18 Hs J

Landeskundliche Übung

- L'actualité politique, économique et sociale en France (émissions télé et autres médias), 1. und 2. Sem. 2-std.
J. Aubron
Do 13.30-15 Filmraum
- L'actualité politique, économique et sociale en France (émissions télé et autres médias), ab 3. Sem. 2-std.
C. Pélégry
Do 8.30-10 Filmraum
- Konversation in französischer Sprache 2-std.
J.-F. Tonard
Di 12.30-14 Hs E

Seminar

- Seminar für Kandidaten der Dipl.-Übersetzer-Prüfung, ab 5. Sem. 2-std.
J. Rathje
Fr 11 s.t.-12.30 Hs F

Hauptseminare

- Die 5. Republik unter de Gaulle (1958-1969) 2-std.
P. Schunck
Do 10.30-12 Hs 108
- Die romanischen Sprachen in der Schweiz (I): Frankoprovenzalisch und Französisch 2-std.
K. P. Linder
Mi 15 s.t.-16.30 Hs 8

Oberseminare

- Besprechung von Vorlagen für Diplomarbeiten 2-std.
P. Schunck
Fr 11 s.t.-12.30 Hs 106

- Besprechung von Vorlagen für Diplomarbeiten 2-std.
K. P. Linder
Mi 17 s.t.-18.30 R 130

Grundstudium Diplom-Übersetzer und Diplom-Dolmetscher

Stufe I (1. und 2. Sem.)

- Grammatik I 2-std.
S. Kupsch-Losereit
Kurs A: Mi 9 s.t.-10.30 Hs 131
J. Rathje
Kurs B: Mi 11 s.t.-12.30 Hs 7
M.-F. Westenfelder-Straub
Kurs C: Do 10.30-12 Hs 131
- Phonetik und Aussprache 2-std.
J. Picard
Kurs A: Do 14 s.t.-15.30 SL II
Kurs B: Mi 17 s.t.-18.30 SL II
- Gemeinsprachliche Übersetzungsübungen mit Klausuren
- D-F (Erstfach) 2-std.
C. Pélégry
Kurs A: Di 8.30-10 Hs 131
J.-F. Tonard
Kurs B: Mo 15 s.t.-16.30 Hs 3
- F-D (Erstfach) 2-std.
B. Bauske
Kurs A: Do 14 s.t.-15.30 Hs 3
G. Weis
Kurs B: Mi 14 s.t.-15.30 Hs A
M.-F. Westenfelder-Straub
Kurs C: Di 9.30-11 Hs 2
- D-F (Zweitfach) 2-std.
C. Pélégry
Kurs A: Mo 11.30-13 Hs C
J.-F. Tonard
Kurs B: Di 10.30-12 Hs 5
- F-D (Zweitfach) 2-std.
S. Kupsch-Losereit
Kurs A: Mo 12-14 Hs 131
J. Rathje
Kurs B: Fr 13.30-15 Hs G

Stufe II (3. und 4. Sem.)

- Gemeinsprachliche Übersetzungsübungen mit Klausuren
- D-F (Erstfach) 2-std.
C. Pélégry
Kurs A: Mo 8.30-10 Hs 131
J.-F. Tonard
Kurs B: Mo 13-15 Hs 1
- F-D (Erstfach) 2-std.
J. Rathje
Kurs A: Do 11 s.t.-12.30 Hs 5
M.-F. Westenfelder-Straub
Kurs B: Di 11 s.t.-12.30 Hs C
- D-F (Zweitfach) 2-std.
C. Pélégry
Kurs A: Mo 10 s.t.-11.30 Hs 131
D. Stehl
Kurs B: Do 8.30-10 Hs 107
- F-D (Zweitfach) 2-std.
S. Reinart
Kurs A: Mo 11.30-13 Hs 4
S. Kupsch-Losereit
Kurs B: Mo 14-16 Hs 131
- Einführung in die Notizentechnik 2-std.
D. Andres
Mi 10.30-12 Dol. I
- Konsektivdolmetschen
- F-D 2-std.
D. Andres
Di 11.30-13 Dol. I
- F-D 2-std.
D. Andres
Mo 8 s.t.-9.30 Dol. I

*Hauptstudium Diplom-Übersetzer und
Diplom-Dolmetscher*

Stufe I (5.-6. Sem.)

- Gemeinsprachliche Übersetzungsübungen mit Klausuren
- (Erstfach) 2-std.
C. Pélégry
Kurs A: Di 10 s.t.-11.30 Hs 1
D. Stehl
Kurs B: Do 10 s.t.-11.30 Hs 107

- F-D (Erstfach) 2-std.
J. Rathje
Kurs A: Mi 13.30-15 Hs 131
G. Weis
Kurs B: Mi 16.30-18 Hs J
- F-D (Zweitfach) 2-std.
S. Kupsch-Losereit
Kurs A: Mo 16 s.t.-17.30 Hs 131
M.-F. Westenfelder-Straub
Kurs B: Mo 9 s.t.-10.30 Hs G
- Stegreifübersetzen
- D-F (Erstfach) 1-std.
D. Stehl
Do 11.30-12.15 Hs 107
- Fachsprachliche Übersetzungsübungen mit Klausuren (Erst- und Zweitfach)
- Recht, D-F 2-std.
E. Gresser
Mi 11 s.t.-12.30 Hs 2
- Recht, F-D 2-std.
K.-L. Kerscher
Fr 13.30-15 Hs 131
- Technik, D-F 2-std.
J. Picard
Fr 8 s.t.-9.30 Hs A
- Technik, F-D 2-std.
G. Iller
Do 10 s.t.-11.30 Hs 7
- Wirtschaft, D-F 2-std.
D. Stehl
Di 8.30-10 Hs G
- Wirtschaft, F-D 2-std.
S. Reinart
Di 16 s.t.-17.30 Hs B
- Übungen zur Terminologie
- Technik 1-std.
G. Iller
14tägl.: Di 15.30-17 Hs A
- Wirtschaft 2-std.
S. Reinart
Mo 16 s.t.-17.30 Hs 206
- Übersetzungsrelevante Textanalyse an praktischen Beispielen 2-std.
G. Weis
Do 14 s.t.-15.30 Hs K

- Französische Handelskorrespondenz und -dokumente 2-std.
J. Aubron
Do 11 s.t.-12.30 Hs 4
- Verhandlungsdolmetschen für Übersetzer, Erstfach 1-std.
J. Neff, M.-F. Westenfelder-Straub
Kurs A: Fr 14 s.t.-14.45 Hs A
Kurs B: Fr 14.45-15.30 Hs A

Stufe II (ab 7. Sem.)

- Gemeinsprachliche Übersetzungsübungen mit Klausuren
- D-F (Erstfach) 2-std.
C. Pélégry
Kurs A: Do 10 s.t.-11.30 Hs 2
D. Stehl
Kurs B: Di 11.45-13.15 Hs G
- F-D, mit Stegreif (Erstfach) 2-std.
J. Rathje
Kurs A: Do 9.30-11 Hs 5
G. Weis
Kurs B: Do 16.30-18 Hs 131
- F-D (Zweifach) 2-std.
B. Bauske
Kurs A: Do 17 s.t.-18.30 Hs 2
M.-F. Westenfelder-Straub
Kurs B: Mi 13 s.t.-14.30 Hs E
- Stegreifübersetzen
- F-D (Zweifach) 2-std.
B. Bauske
Fr 8.30-10 Hs 107
- Fachsprachliche Übersetzungsübungen mit Klausuren (Erst- und Zweifach)
- Recht, D-F 2-std.
J. Neff
Mo 10 s.t.-11.30 Hs 108
- Recht, F-D 2-std.
S. Kupsch-Losereit
Di 10 s.t.-11.30 Hs 131
- Technik, D-F 2-std.
J. Picard
Do 17 s.t.-18.30 Hs 107

- Technik, F-D 2-std.
G. Iller
Do 8.30-10 Hs A
- Wirtschaft, D-F 2-std.
D. Stehl
Di 10 s.t.-11.30 Hs G
- Wirtschaft, F-D 2-std.
S. Reinart
Di 14-16 Hs K

Stufe III (Examenssemester)

- Gemeinsprachliche Übersetzungsübungen mit Klausuren
- D-F (Erstfach) 2-std.
D. Stehl
Kurs A: Mi 8.30-10 Hs G
Kurs B: Mi 10 s.t.-11.30 Hs G
- F-D (Erstfach) 2-std.
S. Kupsch-Losereit
Kurs A: Di 13 s.t.-14.30 Hs 131
M.-F. Westenfelder-Straub
Kurs B: Mi 10.30-12 Hs E
- Stegreifübersetzen
- F-D (Erstfach) 2-std.
G. Weis
Di 14.45-16.15 SL II
- Gemeinsprachliche Übersetzungsübungen mit Klausuren
- F-D (Zweifach) 2-std.
M.-F. Westenfelder-Straub
Fr 11 s.t.-12.30 Hs 131
- Stegreifübersetzen
- F-D (Zweifach) 2-std.
S. Reinart
Mo 14-16 Hs 206
- Fachsprachliche Übersetzungsübungen mit Klausuren (Erst- und Zweifach)
- Recht, D-F 2-std.
J. Neff
Mo 10 s.t.-11.30 Hs 108
- Recht, F-D 2-std.
S. Kupsch-Losereit
Mi 10.30-12 Hs 131

- Technik, D-F 2-std.
J. Picard
Do 8.30-10 Hs 108
- Technik, F-D 2-std.
G. Iller
Do 15 s.t.-16.30 Hs 131
- Wirtschaft, D-F 2-std.
C. Pélégry
Di 11.30-13 Hs 1
- Wirtschaft, F-D 2-std.
J. Rathje
Do 14 s.t.-15.30 Hs 8
- F-D 2-std.
(Erst- und Zweifach)
D. Andres
Di 8.30-10 Dol. I
- Simultandolmetschen 2-std.
• D-F 2-std.
J. Picard
Mi 18.30-20 Aud. max.-Anlage
- F-D (Erst- und Zweifach) 2-std.
G. Iller
Di 14 s.t.-15.30 Dol. I
- Konferenzdolmetschen 1-std.
G. Iller
Mi 17-18 Dol. III
- Konferenztexte 2-std.
• D-F 2-std.
J. Neff
Mo 15.30-17 Hs L
- F-D (Erst- und Zweifach) 2-std.
S. Reinart
Mi 14 s.t.-15.30 Hs 108

Dolmetschübungen

Gruppe B (Fortgeschrittene I)

- Einführung ins Konsekutivdolmetschen, D-F 2-std.
J. Neff
Mo 14 s.t.-15.30 Dol. I
- Vertiefung Simultandolmetschen, D-F 2-std.
J. Picard
Fr 9.30-11 Dol. III
- Konsekutivdolmetschen F-D, (Erst- und Zweifach) 2-std.
D. Andres
Mo 9.30-11 Dol. I
- Simultandolmetschen, F-D (Erst- und Zweifach) 2-std.
D. Andres
Mi 9 s.t.-10.30 Dol. I
- Konferenztexte 2-std.
• D-F 2-std.
J. Neff
Mo 15.30-17 Hs L
- F-D (Erst- und Zweifach) 2-std.
S. Reinart
Mi 14 s.t.-15.30 Hs 108

Gruppe C (Fortgeschrittene II)

- Konsekutivdolmetschen 2-std.
• D-F 2-std.
J. Picard
Do 15.30-17 Dol. II

Gruppe D (Examenssemester)

- Konsekutivdolmetschen 2-std.
• D-F 2-std.
J. Neff
Do 15.30-17 Dol. III
- D-F 1-std.
J. Neff
14-tägl.: Fr 8 s.t.-9.30 Dol. I
- Simultandolmetschen 2-std.
• D-F 2-std.
J. Neff
Mo 8 s.t.-9.30 Dol. II
- D-F 1-std.
J. Neff
14-tägl.: Fr 8 s.t.-9.30 Dol. I
- Konsekutivdolmetschen, F-D (Erst- und Zweifach) 2-std.
G. Iller
Mi 10 s.t.-11.30 Dol. III
- Textnachbereitung (Konsekutivdolmetschen F-D) 2-std.
G. Iller
Di 11.30-13 Dol. III

- Simultandolmetschen, F-D
(Erst- und Zweitfach) 2-std.
D. Andres
Di 10 s.t.-11.30 Dol. I
- Textnachbereitung
(Simultandolmetschen, F-D) 2-std.
D. Andres
Mo 11 s.t.-12.30 Dol. I
- Konferenzdolmetschen 1-std.
G. Iller
Mi 17-18 Dol. III
- Konferenztexte 2-std.
• D-F
J. Neff
Mo 15.30-17 Hs L
- F-D (Erst- und Zweitfach) 2-std.
S. Reinart
Mi 15.30-17 Hs 108

Italienisch (Erst- und Zweifachsprache)

Vorlesungen

- Italienische Sprach- und Kulturgeschichte
im 19. und 20. Jahrhundert 1-std.
K. P. Linder
Do 12 s.t.-12.45 Hs D
- Problemi dell'industria italiana
odierna 1-std.
D. v. Bubnoff
Do 14-15 Hs F
- Uno scrittore lombardo: Piero Chiaza
(1913-1986) 1-std.
G. Gilmozzi
Di 16-17, Hs 206

Proseminare

- Partiti e sindacati nella società italiana
2-std.
D. v. Bubnoff
Fr 10 s.t.-11.30 Filmraum
- La donna nella società italiana contemporanea
2-std.
G. Gilmozzi
Di 10 s.t.-11.30 Hs 3

Seminar

- Seminar für Kandidaten der Diplom-
Übersetzer-Prüfung 2-std.
A. Pohle
Fr. 8.30-10 Hs 108

Hauptseminar

- Die romanischen Sprachen in der
Schweiz (II): Italienisch und Rätoroma-
nisch 2-std.
K. P. Linder
Do 15.30-17 Hs 8

Oberseminare

- Besprechung von Examensarbeiten für
Diplomanden 1-std.
K. P. Linder
Do 17-18 R 130
- Besprechung von Examensarbeiten für
Diplomanden 1-std.
P. Schunck
Z. n. V. R 106

Grundstudium

Stufe I (1.-2. Semester)

- Einführung in das Studium des Itali-
enischen 1-std.
K. P. Linder
Mi 11-12 Hs D
- Grammatik 2-std.
S. Putz-Thate
Kurs A: Do 8.30-10 Hs F
Kurs B: Fr 8.30-10 Hs B
- Übungen zur Grammatik 2-std.
A. Pohle
Mo 16.30-18 Hs K

- Übungen zur Grammatik (Diktat) 1-std.
G. Gilmozzi
Di 9-10 Hs 108
- Übungen zur Grammatik 2-std.
A. Mandelli-Seitz
Do 15-17 Hs G
- Phonetik und Aussprache 1-std.
G. Gilmozzi
Mo 14-15 Hs F
- Phonetik und Aussprache 1-std.
G. Gilmozzi
Kurs A+B: Mo 15-16 SL II
A. Mandelli-Seitz
Kurs C: Do 13-14 SL II
- Grundfragen der Sprachwissenschaft
(nur für Kandidaten der Vorprüfung) 2-std.
A. Pohle
Mo 8.30-10 Hs 108
- Einführung ins Dolmetschen 2-std.
U. Mellinghaus-Dowidat
Mo 9.30-11 Dol. III

Hauptstudium Dipl.-Übersetzer und Dipl.-Dolmetscher

Stufe I (5.-6. Semester)

Stufe II (3.-4. Semester)

- Probleme der italienischen Syntax 2-std.
L. Dietrich
Fr 8.30-10 Hs 131
- Übungen zur italienischen Syntax (mit Übersetzungen) 2-std.
H. Offen
Kurs A: Mi 12 s.t.-13.30 Hs 131
L. Dietrich
Kurs B: Fr 11.30-13 Hs 107
- Gemeinsprachliche Übersetzungsübungen (nur für Kandidaten der Vorprüfung)
 - D-I 2-std.
G. Gilmozzi
Mi 14.30-16 Hs 5
 - D-I 1-std.
G. Gilmozzi
Di 15-16 Hs B
 - I-D 2-std.
H. Offen
Fr 11 s.t.-12.30 Hs H
- Übungen zum mündlichen Ausdruck 2-std.
F. Chillemi-Jungmann
Z. u. O. n. V.
- Gemeinsprachl. Übersetzungsübungen
 - D-I 2-std.
A. Mandelli-Seitz
Do 17 s.t.-18.30 Hs L
 - I-D 2-std.
S. Putz-Thate
Do 10 s.t.-11.30 Hs 206
 - Fachsprachliche Übersetzungsübungen
 - Recht, D-I 2-std.
D. v. Bubnoff
Fr 11.30-13 Hs B
 - Recht, I-D 2-std.
A. Pohle
Mi 9.30-11 Hs 3
 - Wirtschaft, D-I 2-std.
A. Mandelli-Seitz
Fr 8.30-10 Hs L
 - Wirtschaft, I-D 2-std.
H. Offen
Mi 14 s.t.-15.30 Hs 107
 - Technik, D-I 2-std.
G. Gilmozzi
Mi 16.30-18 Hs 5
 - Technik, I-D 2-std.
S. Schättle-Hug
Di 18.30-20 Hs 39

Stufe II – III (ab 7. Semester)

- Gemeinsprachl. Übersetzungsübungen
 - D-I 2-std.
G. Gilmozzi
Di 11.30-13 Hs 3

- | | | | | | |
|---|--------|----------|--|--|--|
| • I-D | 2-std. | | | | |
| <i>A. Pohle</i> | | | | | |
| Mo 11 s.t.-12.30 | | Hs A | | | |
| • I-D (Ex. Kand.) | 2-std. | | | | |
| <i>A. Pohle</i> | | | | | |
| Di 17 s.t.-18.30 | | Hs 107 | | | |
| • I-D (Stegreifübersetzen, F1, F2) | 2-std. | | | | |
| <i>S. Schättle-Hug</i> | | | | | |
| Do 8.30-10 | | Hs 19 | | | |
| ▪ Fachsprachliche Übersetzungsübungen | | | | | |
| • Recht, D-I | 2-std. | | | | |
| <i>D. v. Bubnoff</i> | | | | | |
| Mi 11.30-13 | | Hs 108 | | | |
| • Recht, I-D | 2-std. | | | | |
| <i>A. Pohle</i> | | | | | |
| Di 14.45-16.15 | | Hs 4 | | | |
| • Wirtschaft, D-I | 2-std. | | | | |
| <i>D. v. Bubnoff</i> | | | | | |
| Mi 10 s.t.-11.30 | | Hs 108 | | | |
| • Wirtschaft, I-D | 2-std. | | | | |
| <i>S. Putz-Thate</i> | | | | | |
| Fr 11.30-13 | | Hs 108 | | | |
| • Technik, D-I | 2-std. | | | | |
| <i>G. Gilmozzi</i> | | | | | |
| Mo 17 s.t.-18.30 | | Hs 2 | | | |
| • Technik, I-D | 2-std. | | | | |
| <i>U. Mellinghaus-Dowidat</i> | | | | | |
| Mo 8 s.t.-9.30 | | Hs C | | | |
| Dometschübungen | | | | | |
| Gruppe A | | | | | |
| ▪ Konsekutivdolmetschen | | | | | |
| • D-I | 1-std. | | | | |
| <i>D. v. Bubnoff</i> | | | | | |
| Do 13-14 | | Dol. I | | | |
| • I-D | 2-std. | | | | |
| <i>S. Schättle-Hug</i> | | | | | |
| Do 11.30-13 | | Dol. III | | | |
| ▪ Simultandolmetschen | | | | | |
| • D-I | 1-std. | | | | |
| <i>D. v. Bubnoff</i> | | | | | |
| Fr 13-14 | | Dol. II | | | |
| • I-D | 2-std. | | | | |
| <i>S. Schättle-Hug</i> | | | | | |
| Do 10 s.t.-11.30 | | Dol. III | | | |
| Gruppe B | | | | | |
| ▪ Konsekutivdolmetschen | | | | | |
| • D-I | 1-std. | | | | |
| <i>D. v. Bubnoff</i> | | | | | |
| Do 10 s.t.-10.45 | | Dol. I | | | |
| • I-D | 2-std. | | | | |
| <i>S. Schättle-Hug</i> | | | | | |
| Di 15.30-17 | | Dol. I | | | |
| ▪ Simultandolmetschen | | | | | |
| • D-I | 1-std. | | | | |
| <i>D. v. Bubnoff</i> | | | | | |
| Do 10.45-11.30 | | Dol. I | | | |
| • I-D | 2-std. | | | | |
| <i>S. Schättle-Hug</i> | | | | | |
| Mi 8 s.t.-9.30 | | Dol. II | | | |
| Gruppe C-D | | | | | |
| ▪ Konsekutivdolmetschen | | | | | |
| • D-I | 1-std. | | | | |
| <i>D. v. Bubnoff</i> | | | | | |
| Mi 13.45-14.30 | | Dol. II | | | |
| • I-D | 2-std. | | | | |
| <i>S. Schättle-Hug</i> | | | | | |
| Mi 9.30-11 | | Dol. II | | | |
| ▪ Simultandolmetschen | | | | | |
| • D-I | 1-std. | | | | |
| <i>D. v. Bubnoff</i> | | | | | |
| Mi 14.30-15.15 | | Dol. II | | | |
| • I-D | 2-std. | | | | |
| <i>U. Mellinghaus-Dowidat</i> | | | | | |
| Mo 11 s.t.-12.30 | | Dol. III | | | |
| ▪ Verhandlungsdolmetschen (auch für Übersetzer) | | | | | |
| | | | | | |
| <i>S. Schättle-Hug, G. Gilmozzi</i> | | | | | |
| Mi 11.30-13 | | Dol. III | | | |
| ▪ Konferenztexte | | | | | |
| • D-I | 1-std. | | | | |
| <i>D. v. Bubnoff</i> | | | | | |
| Do 9 s.t.-9.45 | | Hs E | | | |
| • I-D | 2-std. | | | | |
| <i>H. Offen</i> | | | | | |
| Fr 8 s.t.-9.30 | | Hs 5 | | | |

- Mehrsprachiges
Konferenzdolmetschen 2-std. *A. Mandelli-Seitz*
Fr 11-13 Dol. I, Dol. II, Aud. max.

Spanisch (Erst- und Zweitfachsprache)

Kulturwissenschaftliche Auslandsstudien

Vorlesungen

- Spanische Lyrik im 20. Jahrhundert:
Anthologie und Übersetzung 1-std.
K. Pörtl
Mi 11-12 Hs 206
- Sistemas políticos de América La-
tina 1-std.
D. Díaz
Do 15-16 Hs F
- La II República – La Guerra Civil Es-
pañola 1-std.
M. A. Cotillas
Di 9-10 Hs H

Proseminare

- Textanalysen an spanischen Autoren
der Gegenwart 2-std.
K. Pörtl
Mi 9 s.t.-10.30 Hs 206
- Spanische Landeskunde 2-std.
N. Rivero
Kurs A: Mo 13-15 Hs J
N. Rivero
Kurs B: Di 18-20 Hs 214

Hauptseminar

- José Martín Recuerda 2-std.
K. Pörtl
Di 14-16 Hs 206

Oberseminar

- Oberseminar für Doktoranden 2-std.
K. Pörtl
Z. u. O. n. V.

Sprach- und Übersetzungswissenschaft

Vorlesung

- Das Spanische – neuere Sprachge-
schichte 1-std.
M. Betz
Mi 13.30-14.15 Hs 206

Proseminar

- Sprach- und Kulturprobleme in der
hispanophonen Karibik 2-std.
M. Perl
Mi 9.30-11 Hs A

Kolloquien

- Kolloquium für Diplomanden 1-std.
K. Pörtl
Mi 12-13 R 150
- Kolloquium für Diplomanden 1-std.
M. Perl
Do 18-19 R 153

Grundstudium

Stufe I (1. Sem.)

- Kurse 4-std.
J. Römer
Kurs A: Mo 8.30-9.15 Hs D
Kurs A: Mi 11 s.t.-12 Hs B
Kurs A: Fr 9 s.t.-10.30 Hs D
H. Banzo
Kurs B: Mo 15 s.t.-16.30 Hs K
Kurs B: Fr 8.30-10 Hs K
- Phonetik und Aussprache 2-std.
J. Römer
Kurs A: Mi 9-11 SL
H. Banzo
Kurs B: Mo 14-15, Fr 10-11 SL

- Übungen im Sprachlabor 2-std.
J. Römer
Kurs A: Mo 10-12 SL
H. Banzo
Kurs B: Mo 13-14, Mi 11-12 SL
- Übungen zur Erweiterung und Vertiefung der fremdsprachlichen Kompetenz 1-std.
J. Römer
Kurs A: Mo 9-10 Hs D
H. Banzo
Kurs B: Mi 10.30-11.15 Hs F
- Grundkurs-Tutorium (Grammatik) 1-std.
H. Härtinger
Kurs A: Do 14-15 Hs 108
Kurs B: Do 16-17 Hs 5
- Grundkurs-Tutorium (Grammatik), 3. Sem. 1-std.
H. Härtinger
Do 17-18 Hs 5
- D-Sp (nur für Kandidaten der Vorprüfung) 1-std.
S. Gelos
Di 11 s.t.-11.45 Hs A
- Systematische Übungen zur spanischen Grammatik 1-std.
J. Römer
Mi 12 s.t.-12.45 Hs F
- Lektüre von linguistischen Texten (für Kandidaten der Vorprüfung) 1-std.
M. Betz
14-tägl.: Mi 14-15 Hs 206
- Stegreifübersetzungen D-Sp 1-std.
S. Gelos
Mo 11-12 Hs J
- Stegreifübersetzungen Sp-D 1 std.
S. Gelos
Fr 10-11 Hs 206

Hauptstudium

Stufe I (5.-6. Sem.)

Grundstudium

Stufe II (3. Sem.)

- Gemeinsprachl. Übersetzungsübungen
 - Sp-D 1-std.
H. Banzo
Kurs A: Do 16-17 Hs K
S. Gelos
Kurs B: Di 9 s.t.-10.30 Hs 206
J. Römer
Kurs C: Mi 8-9 Hs C
 - D-Sp 1-std.
D. Díaz
Kurs A: Do 16-17 Hs F
Kurs B: Fr 13-14 Hs B
M. A. Cotillas
Kurs C: Gr. A: Mo 9-11 Hs 6
Kurs C: Gr. B: Di 10.30-12 Hs 107
 - D-Sp (nur für Kandidaten der Vorprüfung) 1-std.
N. Rivero
Mo 15-16 Hs J
- Gemeinsprachl. Übersetzungsübungen
 - Sp-D 3-std.
S. Gelos
Di 15-16 Hs F
Mi 8-10 Hs 19
 - Sp-D 1-std.
J. Römer
Kurs A: Mo 12 s.t.-12.45 Hs F
H. Härtinger
Kurs B: Mo 15-17 Hs 8
 - D-Sp 1-std.
S. Gelos
Mi 10-11 Hs B
 - D-Sp 2-std.
N. Rivero
Kurs A: Mi 17 s.t.-18.30 Hs G
M. A. Cotillas
Kurs B: Mo 11-13 Hs 6

Stufe II

(ab 7. Sem. bis Examenssemester)

- **Gemeinsprachliche Übersetzungsübungen mit Klausuren**
- Sp-D (F1) 2-std.
M. Betz
Do 9.30-11 Hs B
- Sp-D (F2) 1-std.
M. Betz
Mo 11-12 Hs 206
- Sp-D (Examenssemester) 1-std.
M. Betz
Fr 9.30-10.15 Hs F
- Sp-D 1-std.
S. Gelos
Kurs A: Mi 11-12 Hs F
Kurs B: Fr 9-10 Hs 206
- D-Sp 2-std.
N. Rivero
Di 16.30-18 Hs 214
- D-Sp (Examenssemester) 2-std.
N. Rivero
Mi 18.30-20 Hs G
- D-Sp 2-std.
D. Díaz
Fr 14 s.t.-15.30 Hs B
- D-Sp 1-std.
M. A. Cotillas
Di 12-13 Hs 7
- **Lektüre von linguistischen Texten (für Kandidaten der Diplomprüfung)** 1-std.
M. Betz
14-tägl.: Mi 14-15 Hs 206
- **Stegreifübersetzungen, Sp-D (Examenssemester)** 1-std.
M. Betz
Fr 10-11 Hs F
- **Stegreifübersetzungen, D-Sp** 1-std.
S. Gelos
Mo 8-9 Hs J
- **Klausuren, gemeinsprachliche Texte, ab 4. Sem.** 1-std.
N. Rivero, J. Römer, S. Gelos
Mi 16-17 Hs K
- **Besprechung der angefertigten Klausuren** 1-std.
N. Rivero, J. Römer, S. Gelos
Z. u. O. n. V.
- **Verhandlungsdolmetschen für Übersetzer F 1 und AgÜ (nur nach bestandener Vorprüfung)** 1-std.
M. Betz, N. Rivero
Mo 12.30-13.15 Hs 3
- **Fachsprachliche Übersetzungsübungen (mit Einführung in die Terminologie und Klausuren)**
- **Wirtschaft, Sp-D (5.-7. Sem.)** 1-std.
S. Gelos
Kurs A: Mo 9-10 Hs J
Kurs B: Fr 8-9 Hs 206
- **Wirtschaft, Sp-D (Examenssemester)** 1-std.
S. Gelos
Mo 10-11 Hs J
- **Wirtschaft, Sp-D** 2-std.
H. Härtinger
Di 10-12 Hs 7
- **Wirtschaft, D-Sp (5.-7. Sem.)** 2-std.
M. M. Sánchez
Mi 15.30-17 Hs B
- **Wirtschaft, D-Sp (Examenssemester)** 1-std.
M. M. Sánchez
Do 8-9 Hs G
- **Recht, Sp-D (5.-7. Sem.)** 2-std.
H. Banzo
Mi 8.30-10 Hs F
- **Recht, Sp-D (Examenssemester)** 1-std.
H. Banzo
Mi 13 s.t.-13.45 Hs B
- **Recht, D-Sp (5.-7. Sem.)** 2-std.
M. C. Haack
Mi 10 s.t.-11.30 Hs 4
- **Recht, D-Sp (Examenssemester)** 1-std.
M. C. Haack
Mo 17-18 Hs 3
- **Technik, Sp-D (5.-7. Sem.)** 2-std.
J. Römer
Fr 10.30-12 Hs J

- Technik, Sp-D
(Examenssemester) 1-std.
J. Römer
Fr 8-9 Hs D
- Technik, D-Sp (5.-7. Sem.) 2-std.
D. Díaz
Mo 15 s.t.-16.30 Hs 39
- Technik, D-Sp
(Examenssemester) 1-std.
D. Díaz
Mo 14-15 Hs C
- Medizin, Sp-D (5.-7. Sem.) 2-std.
H. Banzo
Do 17.30-19 Hs F
- Medizin, Sp-D
(Examenssemester) 1-std.
H. Banzo
Mi 12-13 Hs B
- Medizin, D-Sp 2-std.
N. Rivero
Mo 9-11 Hs 214
- D-Sp 1-std.
M. M. Sánchez
Do 9.30-10.15 Dol. II
- Konsekutivdolmetschen (Mittelstufe mit Probedolmetschen) 2-std.
• Sp-D 2-std.
M. M. Sánchez
Do 10.30-12 Hs C
- D-Sp 1-std.
M. C. Haack
Mi 9-10 Hs 4
- Simultandolmetschen (Mittelstufe) 1-std.
• Sp-D 1-std.
M. C. Haack
Di 14.30-15.15 Dol. III
- D-Sp 1-std.
M. M. Sánchez
Mi 13 s.t.-13.45 Dol. II
- Konsekutivdolmetschen (Examenssemester) 2-std.
• Sp-D 2-std.
M. M. Sánchez
Mi 8.30-10 Dol. III
- D-Sp 2-std.
M. C. Haack
Mo 13.30-15 Hs 3
- Simultandolmetschen (Examenssemester) 2-std.
• Sp-D 2-std.
M. C. Haack
Di 15.30-17 Dol. III
- D-Sp 2-std.
M. M. Sánchez
Mi 11-13 Dol. II
- Stegreifübersetzen für Dolmetscher 1-std.
• Sp-D 1-std.
M. C. Haack
Di 12.30-13.15 Hs 6
- D-Sp 1-std.
M. C. Haack
Di 13-14 Hs 6
- Übersetzen von Konferenztexten 1-std.
• D-Sp 1-std.
M. M. Sánchez
Do 15-16 Hs 206

Hauptstudium Akademisch geprüfter Übersetzer

(Vgl. Hauptstudium für Dipl.-Übersetzer)

Dolmetschübungen (ab 5. Sem.)

- Seminar für Kandidaten der Diplom-Dolmetscher-Prüfung 2-std.
M. M. Sánchez
Fr 8-10 Hs 6
- Einführung ins Konsekutivdolmetschen 2-std.
• Sp-D 2-std.
M. M. Sánchez
Do 12-14 Hs C
- D-Sp 2-std.
M. C. Haack
Di 9.30-11 Dol. II
- Einführung ins Simultandolmetschen (mit Probedolmetschen) 2-std.
• Sp-D 2-std.
M. C. Haack
Mo 15.30-17 Dol. I

- Sp-D 1-std. *Katalanische Sprache*
- M. C. Haack*
- Mi 8.30-9.15 Hs 4
- Einführungskurs 1-std.
- M. Betz*
- Mi 15.45-16.30 Hs 4

Portugiesisch (Erst- und Zweifachsprache)

Kulturwissenschaftliche Auslandsstudien

Vorlesungen

- Einführung in das Studium der portugiesischen Sprache und Kultur 1-std.
- M. Perl*
- Mi 13-14 Hs C
- Vorlesung mit Übung: Augustina Bessa Luis 2-std.
- A. Santos*
- Fr 11-13 Hs A

Proseminar (Unterstufe)

- Portugal: Eine Einführung 2-std.
- A. Santos*
- Do 14.30-16 Hs 1

Proseminar (Oberstufe/F2)

- Moderne portugiesische Erzählungen 2-std.
- H. J. Schaeffer*
- Mi 10.30-12 R 129

Sprach- und Übersetzungswissenschaft

Vorlesungen

- Kreolistik (unter besonderer Berücksichtigung der portugiesisch-basierten Kreolsprachen) 1-std.
- M. Perl*
- Do 14-15 Hs 5
- Verbalsyntax 1-std.
- M. Betz*
- Mo 10-11 Hs 206

Hauptseminar

- Varietätenlinguistik: Schwerpunkt Brasilien 2-std.
- M. Perl*
- Do 16-18 Hs 206

Proseminar

- Phonematik 2-std.
- M. Betz*
- Fr 12 s.t.-13.30 Hs G
- Seminar für die Kandidaten der Diplom-Übersetzer-Prüfung 2-std.
- A. Wodtke*
- Di 11.30-13 Hs 108

Kolloquien

- Kolloquium für Diplomanden 1-std.
- M. Perl*
- Do 18-19 R 153
- Kolloquium für Diplomanden 1-std.
- K. Pörtl*
- Mi 12-13 R 150

Grundstudium

Stufe I (1. Sem.)

- Grundkurs 8-std.
- A. Wodtke*
- Di 15-16 Hs 5
- Mi 10.30-12 Hs 1
- Mi 12-13 Hs 5
- Do 14 s.t.-15.30 Hs E
- A. Cisneiros*
- Mo 12-13 SL
- Di 13-14 SL

- Phonetik und Aussprache (Schein) 2-std.
A. Santos
Do 12.30-14 Hs 206, SL
- Systematische Grammatik 4-std.
H. J. Schaeffer
Mo 11-12 R 129
Di 10-11 R 129
Mi 8.30-10 R 129
- Übersetzen für Portugiesen und Brasilianer P-D 1-std.
A. Wodtke
Mi 17-18 R 129
- Stegreifübersetzungen P-D 1-std.
H. J. Schaeffer
Di 11-12 R 129
- Fachsprachliche Übersetzungsübungen (mit Einführung in die Terminologie und Klausuren)

Stufe II (3.-4. Sem.)

- Übungen zur Syntax 1-std.
H. J. Schaeffer
Mo 12-13 R 129
- Hörverständnis und mündlicher Ausdruck 1-std.
A. Wodtke
Do 12-13 Filmraum
- Gemeinsprachl. Übersetzungsübungen
 - D-P 2-std.
A. Santos
Mi 11 s.t.-12.30 Hs H
 - P-D 2-std.
A. Wodtke
Do 10-12 Hs H
- Übersetzen von tagespolitischen Texten P-D 1-std.
H. J. Schaeffer
Mo 13-14 R 129
- Übersetzen mit Klausuren (für Kandidaten der Vorprüfung) 2-std.
A. Santos
Fr 9.30-11 Hs A
- Wirtschaft, P-D 2-std.
H. J. Schaeffer
Mo 9 s.t.-10.30 Hs B
- Wirtschaft, D-P 2-std.
A. Santos
Mi 14.30-16 R 129
- Recht, P-D 2-std.
A. Wodtke
Mi 8.30-10 Hs 5
- Übersetzungsklausuren (gemeinsprachl.)
 - P-D 2-std.
H. J. Schaeffer
14-tägl.: Mo 17 s.t.-18.30 Hs B
 - P-D 2-std.
A. Wodtke
14-tägl.: Mi 15.30-17 Hs A
 - D-P 1-std.
A. Santos
Do 16-17 R 129
- Konversationsübungen 1-std.
A. Cisneiros
Di 14-15 Hs 5
- Anfertigen von schriftlichen Arbeiten/alternierend mit Übungen zum Hörverständnis 2-std.
A. Cisneiros
Mo 14 s.t.-15.30 R 129
- Verhandlungsdolmetschen für Übersetzer F 1 und AgÜ (nur nach bestandener Vorprüfung) 1-std.
A. Santos, H. J. Schaeffer
Mi 12.30-13.15 R 129

Hauptstudium (5.-8. Sem.)

- Gemeinsprachl. Übersetzungsübungen
 - P-D 2-std.
H. J. Schaeffer
Di 8.30-10 Hs B
 - P-D 1-std.
A. Wodtke
Di 14-15 R 129
 - D-P 2-std.
A. Santos
Do 10 s.t.-11.30 Hs 6
- Hauptstudium Akad. gepr. Übersetzer*
(vgl. Hauptstudium für Dipl.-Übersetzer)

Russisch (Erst- und Zweifachsprache)

Vorlesungen

- Aspektgebrauch und Verbalsemantik im Russischen 1-std.
N. Salnikow
Di 10-11 Hs 228
- SNG – aktual'nyj obzor vo vnešne-ekonomičeskom aspekte: gosudarstvennoe ustrojstvo, politika i pravo, obščestvennaja i ekonomičeskaja žizn' 1-std.
V. Buyko
Do 14-15 Hs C
- Phonetik und Orthoepie der russischen Sprache 1-std.
E. Salnikow-Ritter
Di 9 s.t.-9.45 Hs K
- Sowj. Literatur der Gegenwart 1-std.
N. N.
Mo 9.30-10.15 Hs 228
- Istorija Rossii: Moskovskoe gosudarstvo 1-std.
G. Kopro
Di 13-14 Hs 228

Proseminare

- Grundfragen der Übersetzungswissenschaft 2-std.
N. Salnikow
Mi 10-12 Hs 228
- Einführung in die Landeskunde der GUS (Grundstudium) 2-std.
P. Ellermeier
Mi 13-15 Hs 228
- Einführung in die russische Literatur (Hauptstudium) 2-std.
P. Ellermeier
Di 13-15 Hs J

Seminar

- Übersetzerseminar für Kandidaten der Diplom-Übersetzer- und Diplom-Dolmetscher-Prüfung 2-std.
E. Salnikow-Ritter
Mi 11.30-13 Hs G

Hauptseminar

- Aspekt und Aktionsart im Russischen 2-std.
N. Salnikow
Do 8-10 Hs 228

Oberseminare/Kolloquien

- Kolloquium zur Vorlesung »Aspektgebrauch und Verbalsemantik im Russischen« 1-std.
N. Salnikow
Di 11-12 Hs 228
- Besprechung von Vorlagen für Diplomarbeiten 2-std.
N. Salnikow
Mi 12 s.t.-13.30 Rm 227

Wissenschaftliche Übungen

- Übungen zur Vorlesung »SNG – obzor« 1-std.
V. Buyko
Do 15-16 Hs C
- Linguistisch-landeskundliche Analyse sowjetischer Texte 1-std.
V. Buyko
14-tägl.: Do 16-18 Hs 214
- Episoden aus der Geschichte des russischen Bewußtseins und der russischen Kultur 1-std.
N. N.
Fr 9-10 Hs 228
- Diskussionen über die Probleme unserer Gegenwart 1-std.
N. N.
Fr 10-11 Hs 228
- Russische Literatur der 40er und 60er Jahre des 19. Jahrhunderts 1-std.
N. N.
Fr 8-9 Hs 228
- Russische Literatur des 19. und 20. Jahrhunderts 2-std.
N. N.
Fr 13 s.t.-14.30 Hs 228

- Übung zur Vorlesung »Istorija Ros-sii« 1-std.
G. Kobro
Di 14-15 Hs 2

Grundstudium

- Grundkurs A 12-std.
K. Bielawska-Ellermeier
Mo 8-10 Hs A
P. Ellermeier
Mo 14 s.t.-15.30 Hs B
Mi 9-11 Hs C
V. Buyko
Mi 14 s.t.-15.30 Sprachlabor
K. Bielawska-Ellermeier
Do 11 s.t.-12.30 Hs G
Fr 10.30-12 Hs D
- Grundkurs B 12-std.
E. Salnikow-Ritter
Mo 14 s.t.-15.30 Hs 228
G. Kobro
Di 16.30-18 Hs 1
E. Salnikow-Ritter
Mi 13.30-15 Hs 214
V. Buyko
Mi 15.30-17 Sprachlabor
G. Kobro
Do 8 s.t.-9.30 Hs 131
E. Salnikow-Ritter
Do 11 s.t.-12.30 Hs 228
- Laborübungen zur Vorlesung »Phonetik und Orthoepie der russischen Sprache« 1-std.
E. Salnikow-Ritter
Kurs A: Di 10 s.t.-10.45 Sprachlabor
S. Fein
Kurs B: Fr 13-14 Sprachlabor
Kurs C: Fr 14-15 Sprachlabor
- Gemeinsprachliche Übersetzungsübungen mit Klausuren 2-std.
• D-R (Erstfach) 2-std.
G. Kobro
Di 15 s.t.-16.30 Hs C
- D-R (Zweifach) 2-std.
G. Kobro
Do 9.30-11 Hs D
- D-R (nur 3. Sem.) 2-std.
G. Kobro
Do 11 s.t.-12.30 Hs K
- R-D (Erstfach) 2-std.
P. Ellermeier
Fr 13 s.t.-14.30 Hs F
- R-D (Zweifach) 2-std.
P. Ellermeier
Fr 14.30-16 Hs F
- Sprechfertigungsübungen 2-std.
S. Fein
Kurs A: Mo 11 s.t.-12.30 Hs 214
Kurs B: Mo 12.30-14 Hs 214
- Grammatik 2-std.
K. Hähnel
Do 12.30-14 Hs G
- Russische Grammatik mit Übungen 3./4. Semester 2-std.
E. Salnikow-Ritter
Di 11 s.t.-12.30 Hs 206

Hauptstudium Diplom-Übersetzer und Diplom-Dolmetscher

- Einführung in die fachsprachliche Terminologie (Technik) 1-std.
P. Ruppert
Di 17-18 Hs 19
- Fachsprachliche Übersetzungsübungen mit Klausuren 2-std.
• Wirtschaft, R-D (Erstfach) 2-std.
P. Ellermeier
Di 15 s.t.-16.30 Hs J
- Wirtschaft, R-D (Zweifach) 2-std.
P. Ellermeier
Mo 15.30-17 Hs 228
- Wirtschaft, D-R (Erstfach) 2-std.
V. Buyko
Di 17 s.t.-18.30 Hs 228
- Technik, R-D (Erstfach) 2-std.
P. Ruppert
Mi 14 s.t.-15.30 Hs 6

- Technik, R-D (Zweifach) 2-std.
P. Ruppert
Di 15.30-17 Hs 19
- Technik, D-R 2-std.
P. Ruppert
Mo 8 s.t.-9.30 Hs 228
- Gemeinsprachliche Übersetzungs-
übungen mit Klausuren
- R-D (Erstfach) 2-std.
E. Salnikow-Ritter
Do 12.30-14 Hs 107
- R-D (Zweifach) 2-std.
E. Salnikow-Ritter
Di 13.30-15 Hs G
- D-R (Erstfach, Stufe I) 2-std.
V. Buyko
Di 14 s.t.-15.30 Hs 3
- D-R (Erstfach, Stufe II) 2-std.
V. Buyko
Mi 17 s.t.-18.30 Hs 228
- Computergestützte Ergänzungsübun-
gen zur Wirtschaftsterminologie und
Handelskorrespondenz 2-std.
V. Buyko
Z. u. O. n. V.
- Stegreifübersetzen 1-std.
P. Ruppert
Mo 9.30-10.15 Hs 2
- Sprechfertigungsübungen
(Erst- und Zweifach)
- Stufe I 2-std.
N. N.
Mo 10.30-12 Hs 228
- Stufe II 2-std.
N. N.
Mo 12 s.t.-13.30 Hs 228
- Simultandolmetschen
- R-D, Stufe I 1-std.
P. Ruppert
Mi 13-14 Dol. I
- R-D, Stufe II 2-std.
P. Ruppert
Mo 12.30-14 Dol. II
- D-R 2-std.
G. Kobro
Do 12.30-14 Dol. II
- Konsektivdolmetschen
- R-D, Stufe I 2-std.
P. Ruppert
Di 10 s.t.-11.30 Hs 108
- R-D, Stufe II 2-std.
P. Ruppert
Mo 14 s.t.-15.30 Dol. II
- D-R 2-std.
G. Kobro
Mi 14 s.t.-15.30 Dol. III
- Konferenzdolmetschen 2-std.
N. N.
Fr 11-13 Dol. I
- Konferenztexte für Dolmetscher
- R-D 1-std.
P. Ruppert
Di 9-10 Hs 228
- D-R 1-std.
V. Buyko
14-tägl.: Do 16-18 Hs 214

Dolmetschübungen

- Verhandlungsdolmetschen
- Stufe I 2-std.
N. N., K. Hähnel
Mi 16.30-18 Hs 214
- Stufe II 2-std.
N. N., K. Hähnel
Mi 15 s.t.-16.30 Hs 214

Hauptstudium Akademisch geprüfter Übersetzer

Gemein- und fachsprachliche Terminologie
und Übersetzungsübungen
(s. Hauptstudium Dipl.-Übersetzer)

Verhandlungsdolmetschen

(s. Hauptstudium Dipl.-Übersetzer)

Russische Stenographie

(s. Bürotechnische Fächer)

Polnisch (Zweifachsprache)

Vorlesung

- Poln. Literatur der Gegenwart 1-std.
P. Lenz
Di 9-10 Hs A

Seminar

- Übersetzerseminar für Kandidaten der
Diplom-Übersetzer-Prüfung 2-std.
K. Bielawska-Ellermeier
Fr 14.30-16 Hs 228

Proseminar

- Polens Gegenwart im Spiegel der Ge-
schichte 2-std.
P. Lenz
Di 11 s.t.-12.30 Hs 6

Grundstudium

- Grundlehrgang Polnisch 4-std.
P. Lenz
Di 8-9 Hs A
Di 14-15 Hs E
Do 8-10 Hs 206
- Gemeinsprachliche Übersetzungsübun-
gen mit Klausuren
- P-D (für Anfänger) 2-std.
E. Jeschke
Di 15 s.t.-16.30 Hs 2
- P-D 2-std.
K. Bielawska-Ellermeier
Do 16 s.t.-17.30 Hs 228
- D-P 2-std.
P. Lenz
Mi 15 s.t.-16.30 Hs G

- D-P (für Anfänger) 2-std.
P. Lenz
Do 14 s.t.-15.30 Hs A

Hauptstudium

- Gemeinsprachliche Übersetzungsübun-
gen mit Klausuren, P-D 2-std.
K. Bielawska-Ellermeier
Do 14.30-16 Hs 228
- Stegreifübersetzen 1-std.
P. Lenz
Mi 10-11 Hs L
- Einführung in die Wirtschaftstermino-
logie 1-std.
K. Bielawska-Ellermeier
Mo 12-13 Hs L
- Fachsprachliche Übersetzungsübungen
mit Klausuren (Wirtschaft),
P-D und D-P 2-std.
K. Bielawska-Ellermeier
Mo 10.30-12 Hs L
- Einführung in die technische Termino-
logie 1-std.
P. Lenz
Mi 9.30-10.15 Hs L
- Fachsprachliche Übersetzungsübungen
mit Klausuren (Technik),
P-D und D-P 2-std.
P. Lenz
Mi 8 s.t.-9.30 Hs L
- Verhandlungsdolmetschen 1-std.
K. Bielawska-Ellermeier, P. Lenz
Do 10 s.t.-10.45 Hs 228

Arabisch (Erst- und Zweifachsprache)

Vorlesungen

- Die Entstehung des Islams, II. Teil,
ab 3. Sem. 1-std.
H.-R. Singer
Di 10-11 Hs L

- Landeskunde der arabischen Staaten II:
Algerien und Tunesien,
ab 3. Sem. 1-std.
H.-R. Singer
Di 11-12 Hs L

- Einführung in die arabische Dialektologie, 3. Sem. 1-std.
H.-R. Singer
Di 12-13 Hs L
- Einleitung in die Geschichte der arabischen Sprache, 5. Sem. 1-std.
H.-R. Singer
Do 10-11 Hs L
- Nahdat al-'adab al-^carabî al-hadîf fi l-qarn al-^cisrîn (Die Renaissance der modernen arabischen Literatur im 20. Jahrhundert), ab 5. Sem. 1-std.
S. M. Rizk
Mi 13-14 Hs 2

Seminare

- Kulturwissenschaftliches Proseminar, ab 3. Sem. 2-std.
M. Forstner
Z. u. O. n. V.
- Kulturwissenschaftliches Hauptseminar, ab 5. Sem. 2-std.
M. Forstner
Z. u. O. n. V.
- Doktorandenseminar 2-std.
H.-R. Singer
Mo 11.30-13 Hs 221

Grundstudium (1.-4. Sem.)

Grundkurs

- Einführung in die arabische Schriftsprache I 6-std.
M. Smail
Mo 10 s.t.-11.30 Hs 4
Di 11.30-13 Hs 2
Do 10-12 Hs 3
- Übungen zur arabischen Grammatik I, 1. Sem. 1-std.
S. M. Rizk
Mi 10-11 Hs 214
- Sprechübungen im Sprachlabor, 1. Sem. 1-std.
S. M. Rizk
Do 9-10 SLII

Aufbaukurs

- Einführung in die arabische Schriftsprache III, 3. Sem. 3-std.
L. Kropfitsch
Z. u. O. n. V.
- Übungen zur arabischen Grammatik III, 3. Sem. 1-std.
S. M. Rizk
Z. u. O. n. V.
- Konversationsübungen, 3. Sem. 1-std.
M. Smail
Do 12 s.t.-12.45 Hs 3
- Übersetzungsübungen
 - A-D, 3. Sem. 1-std.
H. Alaoui
Di 9-10 Hs L
 - D-A, 3. Sem. 1-std.
M. Alaoui
Z. u. O. n. V.
 - für Vorprüfungskandidaten, A-D 1-std.
L. Kropfitsch
Z. u. O. n. V.
 - 3. Sem. und Vorprüfungskandidaten, für Studierende mit Arabisch als Erstfachsprache, D-A 2-std.
S. M. Rizk
Z. u. O. n. V.
 - Vorprüfungskandidaten, für Studierende mit Arabisch als Zweitfachsprache, D-A 2-std.
M. Alaoui
Z. u. O. n. V.

Hauptstudium (ab 5. Sem.)

- Stegreifübersetzungen A-D, ab 5. Sem. 2-std.
L. Kropfitsch
Z. u. O. n. V.
- Gemeinsprachliche Übersetzungsübungen mit Klausuren, 5.-6. Sem.
 - A-D 1-std.
L. Kropfitsch
Z. u. O. n. V.

- | | | | |
|--|--------|--|--------|
| • D-A
<i>M. Alaoui</i>
Z. u. O. n. V. | 2-std. | • A-D, 8. Sem.
<i>L. Kropfitsch</i>
Z. u. O. n. V. | 2-std. |
| • D-A
<i>S. M. Rizk</i>
Z. u. O. n. V. | 1-std. | • D-A, 7.-8. Sem.
<i>M. Alaoui</i>
Z. u. O. n. V. | 2-std. |
| ▪ Fachsprachliche Übersetzungsübungen
mit Klausuren, 5.-6. Sem. | | • D-A, 7.-8. Sem.
<i>S. M. Rizk</i>
Z. u. O. n. V. | 2-std. |
| • Wirtschaft, A-D
<i>L. Kropfitsch</i>
Z. u. O. n. V. | 2-std. | ▪ Fachsprachliche Übersetzungsübungen
mit Klausuren, 7.-8. Sem. | |
| • Wirtschaft, D-A
<i>S. M. Rizk</i>
Z. u. O. n. V. | 1-std. | • Wirtschaft, A-D
<i>L. Kropfitsch</i>
Z. u. O. n. V. | 2-std. |
| • Recht, A-D
<i>M. Forstner</i>
Z. u. O. n. V. | 1-std. | • Wirtschaft, D-A
<i>S. M. Rizk</i>
Z. u. O. n. V. | 1-std. |
| • Recht, D-A
<i>M. Alaoui</i>
Z. u. O. n. V. | 2-std. | • Recht, A-D
<i>M. Forstner</i>
Z. u. O. n. V. | 2-std. |
| ▪ Dokumente und Formulare D-A
<i>M. Alaoui</i>
Z. u. O. n. V. | 2-std. | • Recht, D-A
<i>M. Alaoui</i>
Z. u. O. n. V. | 2-std. |
| ▪ Arabische Geschäftskorrespondenz,
5.-6. Sem.
<i>S. M. Rizk</i>
Z. u. O. n. V. | 1-std. | ▪ Konversationsübungen,
7.-8. Sem.
<i>S. M. Rizk</i>
Z. u. O. n. V. | 1-std. |
| ▪ Gemeinsprachliche Übersetzungsübun-
gen mit Klausuren | | ▪ Verhandlungsdolmetschen,
5.-8. Sem.
<i>M. Forstner, S. M. Rizk</i>
Z. u. O. n. V. | 1-std. |
| • A-D, 7. Sem.
<i>L. Kropfitsch</i>
Z. u. O. n. V. | 1-std. | | |

Chinesisch (Zweifachsprache)

Vorlesungen

- Geschichte Chinas, Teil II,
ab 1. Sem. 1-std.
R. Ptak
Do 14-15 Hs 19
- Ausgewählte Probleme zur chinesi-
schen Morphologie, ab 3. Sem. 1-std.
P. Kupfer
Do 11-12 Hs E

Proseminar

- Einführung in die chinesischen Litera-
turgattungen 2-std.
R. Ptak
Mo 16.30-18 Hs A

Hauptseminar

- Zur Regionalentwicklung in China: Zentrale und Randgebiete (mit Texten), ab 5. Sem. 2-std.
R. Ptak
Do 16.30-18 Rm 209

Übersetzerseminar

- Chinesische Kurzgeschichten, ab 5. Sem. 2-std.
R. Ptak
Mo 14-16 Rm 209

Computer-Kurs

- Einführung in die chinesische EDV, Kurs I 2-std.
N. N.
Z. n. V. Rm 208

Grundstudium (1.-4. Sem.)**Grundkurs der modernen chinesischen Hochsprache I (1. Sem.)**

- Hörverständnisübungen 2-std.
Z. Zhang
Do 10 s.t.-11.30 Hs 214
- Phonetik und Aussprache I 2-std.
Z. Zhang
Do 11.30-13 SL
- Grammatik I 2-std.
P. Kupfer
Mi 14 s.t.-15.30 Hs 34
- Einführung in die chinesische Schrift mit Übungen I 2-std.
S. B. Hoh
Mo 14 s.t.-15.30 Hs 214
- Leseübungen I 2-std.
P. Kupfer
Mo 10 s.t.-11.30 Hs 18
- Konversationsübungen I 2-std.
Z. Zhang
Mo 11.30-13 Hs 19

Mittelkurs der modernen chinesischen Hochsprache I (3. Sem.)

- Klassisches Chinesisch/Chinesische Schriftsprache I 2-std.
Z. Zhang
Mi 16-18 Hs 19
- Literarische Texte I 2-std.
P. Kupfer
Do 16-18 Hs 19
- Zeitungslektüre I 2-std.
P. Kupfer
Fr 9-11 Hs 19
- Konversationsübungen III 2-std.
Z. Zhang
Mo 15 s.t.-16.30 Hs 107
- Einführung in sprachliche und landeskundliche Hilfsmittel 2-std.
P. Kupfer
Mi 18 s.t.-19.30 Hs 19
- Gemeinsprachliche Übersetzungsübungen mit Klausuren, 3. Sem.
 - D-Ch 2-std.
S. B. Hoh
Mo 9 s.t.-10.30 Hs 107
 - Ch-D 1-std.
P. Kupfer
Do 15-16 Hs 18
- Fantizi («Langzeichen») und Kalligraphie (mit Übungen), 3. Sem. 2-std.
S. B. Hoh
Di 15-17 Hs 107
- Gemeinsprachliche Übersetzungsübungen mit Klausuren, 3. Sem. (für Studierende mit chinesischer Muttersprache), D-Ch 2-std.
S. B. Hoh
Di 9 s.t.-10.30 Hs 214

Hauptstudium (ab 5. Sem.)

- Konversation für Fortgeschrittene, ab 5. Sem. 2-std.
Z. Zhang
Mi 12 s.t.-13.30 Hs 214

- Gemeinsprachliche Übersetzungsübungen mit Klausuren
- Ch-D, 5. Sem. 2-std.
M. Vermeer
Di 13.30-15 Hs B
- D-Ch, ab 5. Sem. (für Studierende mit chinesischer Muttersprache) 2-std.
S. B. Hoh
Mi 8.30-10 Hs 108
- Einführung in die chinesische Wirtschaftsterminologie mit Übersetzungen, 5. Sem., Ch-D 1-std.
P. Kupfer
Mi 17 s.t.-17.45 Hs E
- Übersetzungsübungen zur Fachsprache mit Klausuren
- Wirtschaft, D-Ch, 5. Sem. 2-std.
S. B. Hoh
Di 10.30-12 Hs 214
- Wirtschaft, 5. Sem., D-Ch (für Studierende mit chinesischer Muttersprache) 2-std.
S. B. Hoh
Mo 10.30-12 Hs 107
- Einführung in die chinesische Terminologie der Technik mit Übersetzungen, 5. Sem., Ch-D 1-std.
Z. Zhang
Mo 10 s.t.-10.45 Hs G
- Übersetzungsübungen zur Fachsprache Technik mit Klausuren, 5. Sem., D-Ch 1-std.
Z. Zhang
Mo 10.45-11.30 Hs G
- Gemeinsprachliche Übersetzungsübungen mit Klausuren, 7. Sem., Ch-D 1-std.
R. Ptak
Do 15-16 Hs 19
- Übersetzungsübungen zur Fachsprache mit Klausuren
- Wirtschaft, Ch-D, 7. Sem. 2-std.
M. Vermeer
Di 15 s.t.-16.30 Hs E
- Technik, D-Ch, 7. Sem. 1-std.
Z. Zhang
Mi 14.45-15.30 Hs 7
- Technik, Ch-D, 7. Sem. 1-std.
Z. Zhang
Mi 14 s.t.-14.45 Hs 7
- Verhandlungsdolmetschen (für Studierende mit chin. Muttersprache) 1-std.
S. B. Hoh, P. Kupfer
Mi 16 s.t.-16.45 Hs E

Examenssemester

- Gemeinsprachliche Übersetzungsübungen mit Klausuren und Stegreifübungen, Examenssemester, Ch-D 2-std.
P. Kupfer
Do 18 s.t.-19.30 Hs G
- Übersetzungsübungen zur Fachsprache der Wirtschaft mit Klausuren, Examenssemester, Ch-D 2-std.
M. Vermeer
Di 11 s.t.-12.30 Hs E
- Stegreifübungen, Examenssemester (für Studierende mit chinesischer Muttersprache) 1-std.
S. B. Hoh
Mi 15-16 Hs L

Türkisch (Zusatzsprache)

Vorlesung

- Türkisch in Westeuropa: Reaktionen auf ein soziales Phänomen in Lehre und Forschung – Ein Überblick 1-std.
H. Scheinhardt
Z. u. O. n. V.

Seminar

- Literarisches Übersetzen Türkisch-Deutsch 2-std.
H. Scheinhardt
Z. u. O. n. V.

Übungen

- Türkisch für Anfänger 2-std.
H. Scheinhardt
Z. u. O. n. V.
- Türkisch für Fortgeschrittene (III) 2-std.
H. Scheinhardt
Z. u. O. n. V.
- Konversationsübungen für Fortgeschrittene (III) 2-std.
N. N.
Z. u. O. n. V.
- Übersetzungsübungen Tü-Dt und Dt-Tü 2-std.
N. N.
Z. u. O. n. V.
- Einführung ins Kurdische (Kurmandschi) – Textlektüre 1-std.
H. Scheinhardt
Z. u. O. n. V.

Bürowirtschaftslehre

- Terminologie, Sach- und Rechtsgrundlagen der Wirtschaftskorrespondenz, I. Texte und Dokumente im Binnenhandel 2-std.
H. Sattel
Fr 12.30-14 Hs D
- Rechnungswesen, Doppelte Buchführung, I. Einführung in das System, Verbuchen von Geschäftsvorfällen und Abschlüsse, Übungen am Microcomputer 3-std.
H. Sattel
Mo 10 s.t.-11.30 Hs H
Übungen: Z. n. V. EDV 2
- Wirtschaftsmathematik, -rechnen, I. Ausgewählte Gebiete, Übungen am Microcomputer 3-std.
H. Sattel
Di 18 s.t.-19.30 Hs A
Übungen: Z. n. V. EDV 1, 2

Elektronische Text- und Datenverarbeitung (Informationsverarbeitung)

- Einführung in die Text- und Datenverarbeitung 1-std.
H.-J. Burckhardt
Mi 15-16 Hs K
- Übungen zur Vorlesung, Umgang und Anwendungen mit Microcomputer, Betriebssystem und Utilities 1-std.
H.-J. Burckhardt
Kurs A: Mi 16-17 EDV 1
Kurs B: Mi 17-18 EDV 1
Kurs C: Mi 18-19 EDV 1
H. Sattel
Kurs D: Mo 13-14 EDV 1
Kurs E: Mo 14-15 EDV 1
Kurs F: Di 16-17 EDV 1
Kurs G: Di 17-18 EDV 1
- Einführung in die Textverarbeitung und Anwendungen 2-std.
T. Wegner
Kurs A: Mo 10.30-12 EDV 2
Kurs B: Mo 12 s.t.-13.30 EDV 2
- Anwendungen in der Textverarbeitung für Fortgeschrittene: Textgestaltung, Formatierung, Normen in der Textgest. 2-std.
T. Wegner
Mo 14 s.t.-15.30 EDV 2
- Multilinguale Textverarbeitung 2-std.
H.-J. Bäse
Di 16-18 EDV 2
- Problemlösungen in der Text- und Datenverarbeitung: Übungen mit PC und Netzwerk 2-std.
H. Sattel
Fr 14-16 EDV 1 u. 2

Textverarbeitung

Kurzschriftsysteme

- Intensivkurs der deutschen Kurzschrift 3-std.
H.-J. Bäse
Mo, Di, Mi 19.05-19.50 Hs 107
- Deutsche Kurzschrift, mit Diktatübungen im Sprachlabor
- III. Ausbildungsstufe (Fortbildung II) 2-std.
H.-J. Bäse
Mo, Mi 18-19 Hs 1
- V. Ausbildungsstufe: Eilschrift II, Anlautkürzungen 1-std.
H.-J. Bäse
Di 18-19 Hs 1
- Praxis der Eilschrift, Redeschrift, mit Diktatübungen im Sprachlabor 1-std.
H.-J. Bäse
Z. u. O. n. V

- Englische Kurzschrift, mit Diktatübungen im Sprachlabor
- II. Ausbildungsstufe 1-std.
H.-J. Bäse
Di 8-9 Hs 1
- III. Ausbildungsstufe 1-std.
H.-J. Bäse
Z. u. O. n. V.
- Französische/spanische Kurzschrift, III. Ausbildungsstufe: Texte der Wirtschaftskorrespondenz 1-std.
H. Sattel
Mo 12-13 Hs 1
- Russische Kurzschrift, III. Ausbildungsstufe: Texte aus Wirtschaft und Politik 1-std.
H.-J. Bäse
Z. u. O. n. V.

Texteingabe

- Besonderheiten der englischen Textgestaltung 1-std.
H.-J. Bäse
Z. u. O. n. V

Fachbereich 24: Bildende Kunst

- Postanschrift:
Fachbereich Bildende Kunst,
55099 Mainz, Fax 39-21 22
- Besucheranschrift: Am Taubertsberg 6
- Dekanin: Univ.-Prof.
Elfriede KNOCHE-WENDEL,
R 136, Tel. 39-21 22,
Sprechzeiten Di 13-15 oder n. tel. V.
- Prodekan:
Univ.-Prof. Dr. Vladimír SPACEK,
R 145, Tel. 39-21 34,
Sprechzeiten Di 17-18 oder n. tel. V.
- Dekanat: Marianne KREIS,
R 136, Tel. 39-21 22,
Sprechzeiten Mo-Do 8.30-9.30
und 14-16, Fr 8.30-9.30
- Studentensekretariat:
Ingrid TREMML, R 135, Tel. 39-21 31,
Sprechzeiten Mo-Fr 10-12
- Fachbereichsbibliothek: R 126,
Öffnungszeiten Mo-Do 10-13
und 14-16, Fr 10-13;
Dipl.-Bibl. Stephanie LIELL,
Tel. 39-29 04

Informationen für Studierende

Studienfach und -abschlußmöglichkeiten

Kunsterziehung:

- Künstlerische Prüfung für das Lehramt an
Gymnasien (Erste Staatsprüfung).

Freie Bildende Kunst:

Für die Einschreibung ist das Abiturzeugnis oder ein vergleichbarer Nachweis der Hochschulreife erforderlich. Von dem Bewerber wird die Entscheidung für eines der nachstehend aufgeführten Fächer erwartet: Zeichnung, Malerei, Plastik, Graphik, Schrift, Umweltgestaltung, Film/Video, Fotografie, Holz, Metall, Keramik, Textil. Eine frühzeitige Beratung bei den zuständigen Fachvertretern ist wünschenswert. Der Bewerber erhält hierbei eine Orientierung über Studieninhalte und -ziele.

Eignungsprüfung:

Über die Zulassung zum Studium entscheidet eine Eignungsprüfung, deren Gegenstand die eingereichten Arbeiten des Bewerbers und seine in einer mehrtägigen Klausur zu erbringenden praktischen Leistungen sind. Über Einzelheiten informiert ein Merkblatt

für Studienbewerber. Die Eignungsprüfungsordnung Bildende Kunst ist im Studentensekretariat, Am Taubertsberg 6, R 135, erhältlich. Anmeldungen zur Eignungsprüfung werden im Studentensekretariat des Fachbereichs vorgenommen. Termine für die Anmeldung zur Eignungsprüfung: 15. Januar und 15. Juli. Zusätzlich zum Antrag auf Eignungsprüfung ist die Bewerbung um Zulassung zum Studium beim Studentensekretariat der Universität (Campus universitatis) einzureichen.

Pilotprojekt Wissenschaftliche Illustration für den Erwerb einer Zusatzqualifikation.

Auskunft im Studentensekretariat des Fachbereichs Bildende Kunst.

Einführungsveranstaltung für Studienanfänger, Fach- und Hochschulortwechsler

Dienstag, 19. Oktober 1993, 16-17, P 2,
Welderweg 18 (Philosophicum)

Studienfachberatung

- in der vorlesungsfreien Zeit vom 30. August bis zum 15. Oktober 1993: nur n. tel. V.

- in der Studieneinführungswoche vom 18. bis zum 22. Oktober 1993: nur n. tel. V.
- in der Vorlesungszeit vom 25. Oktober 1993 bis zum 19. Februar 1994:
Univ.-Prof. Dieter BREMBS,
Mi ab 15 Uhr, R 126,
Künstl. Mitarbeiter K. MENZEL,
Do ab 15 Uhr, R 13
- in der vorlesungsfreien Zeit vom 28. März bis zum 08. April 1994: nur n. tel. V.

Vertrauensdozent für ausländische Studierende

Univ.Prof. K. JÜRGEN-FISCHER,
Tel. 39-21 25, Sprechzeiten n. tel. V.

Studien- und Prüfungsordnungen

Lehramt an Gymnasien:

Die Studienordnung für das Studium des Faches Bildende Kunst im Studiengang Lehramt an Gymnasien an der Johannes Gutenberg-Universität Mainz ist ebenso wie die Vorprüfungsordnung (Ergänzende Bestim-

mungen zur Ordnung der Künstlerischen Prüfung für das Lehramt an Gymnasien im Fach Bildende Kunst) im Dekanat erhältlich. Dort ist auch die Landesverordnung über die Erste Staatsprüfung für das Lehramt an Gymnasien erhältlich.

- Prüfungsamt: s. S. 76
- Stellvertretender Prüfungsvorsitzender:
Univ.-Prof. U. HELLMANN, Am Taubertsberg 6, R 024, 6500 Mainz, Do 15-16, Mi 15-15.30, Tel. 39-21 28

Freie Bildende Kunst

Die Studienordnung für das Studium der Freien Bildenden Kunst am Fachbereich Bildende Kunst der Johannes Gutenberg-Universität Mainz ist ebenso wie die Studienordnung zum Vertiefungsstudium am Fachbereich Bildende Kunst der Johannes Gutenberg-Universität im Dekanat erhältlich.

Anschrift der Fachschaft:

- Bildende Kunst
Am Taubertsberg 6, R 315, 6500 Mainz 1

Personalteil

Sprechstunden finden, sofern nicht anders angekündigt, im Anschluß an die Lehrveranstaltungen statt.

Universitätprofessoren

BIEDERBICK, Christa, *Plastik*, Tel. 39-21 30. Privat: Knesebeckstr. 88, 1000 Berlin 12, Tel. (0 30) 3 13 86 29/3 13 59 60
 BREMBS, Dieter, *Zeichnung*, Tel. 39-21 25 (beurlaubt). Privat: Erbacher Straße 2, 6238 Hofheim 4, Tel. (0 61 22) 23 95
 DURTH, Werner, Dr., *Umweltgestaltung*, Tel. 39-21 82. Privat: Mollerstraße 34, 6100 Darmstadt, Tel. (0 61 51) 71 85 79
 ELLWANGER, Volker, *Keramik*, Tel. 39-21 30. Privat: Bonndorfer Straße 38, 7825 Lenzkirch, Tel. (0 76 53) 285
 GRIMM, Alban, *Schrift*, Tel. 39-21 26. Privat: Atrium 6, 6464 Linsengericht, Tel. (0 60 51) 6 62 63

HAHN, Friedemann, *Malerei*, Tel. 39-21 31 und 61 66 58 (Atelier Boppstraße). Privat: Wiesenstraße 6, 7868 Todtnau-Brandenburg, Tel. (0 76 71) 89 22
 HELLMANN, Ullrich, *Metall*, Tel. 39-21 28. Privat: Mainzer Straße 23, 6503 Mainz-Kastel, Tel. (0 61 34) 6 11 24
 JÜRGEN-FISCHER, Klaus, *Malerei*, Tel. 39-21 25. Privat: Ooser Luisenstraße, 7570 Baden-Baden
 KNOCHE-WENDEL, Elfriede, *Textil*, Tel. 39-21 27. Privat: Zeppelinstraße 8, 6370 Oberursel, Tel. (0 61 71) 5 55 14
 KÖNIG, Günter, *Malerei, Kunstdidaktik*, Tel. 39-21 29 (emeritiert). Privat: Niklas-Vogt-Straße 19, 6500 Mainz, Tel. 8 27 98
 LAMBERT, Gregor, *Kunstdidaktik*, Tel.

39-21 23 (pensioniert). Privat: Augustinerstraße 75, 6500 Mainz, Tel. 23 11 99

LÖFFLER, Adam W., *Holz*, Tel. 39-21 28.

Privat: Dorfstraße 45, 8901 Steinekirch, Tel. (0 82 91) 94 73

LÖRINCZ, Peter, *Graphik*, Tel. 39-21 23.

Privat: An der Hohl 7, 6239 Eppstein, Tel. (0 61 98) 70 93

NIERHOFF, Ansgar, *Plastik*, Tel. 39-47 94

(beurlaubt). Privat: Fuchskaulenweg 5, 5000 Köln 50, Tel. (02 21) 35 19 19

SPACEK, Vladimir, Dr., *Fotographie*, Tel.

39-21 34. Privat: Winzerstraße 51, CH-8049 Zürich, Tel. (00 41) 13 41 87 92

Mit der Lehrstuhlvertretung beauftragt

SCHLEICHER, Harald, Dr., *Film/Video*,

Tel. 39-21 27. Privat: Bodenstedtstraße 12, 65189 Wiesbaden, Tel. (06 11) 3 08 17 39

VOGELGESANG, Klaus, *Zeichnung*, Tel.

39-21 24. Privat: Eisenacher Straße 2, 1000 Berlin 30, Tel. (0 30) 2 13 20 23

Honorarprofessoren

SCHLOTTER, Eberhard. Privat: Langensalzastraße 1, 3000 Hannover, Tel. (05 11)

8 09 34 00

STARKE, Helmut, *Holz*. Privat: Am Esels-

weg 65, 6500 Mainz 22

Forschungsgruppe Umweltgestaltung

GUTSCHOW, Niels, Dr., *Umweltgestaltung*,

Tel. 39-21 82. Privat: Dorfstraße 3, 6941 Abtsteinach

KOCH, Ralf, *Umweltgestaltung*, Tel. 39-21 82.

Privat: Ludwigsstraße 3, 6500 Mainz

POGANIUCH, Thomas, *Umweltgestaltung*,

Tel. 39-21 82. Privat: Binger Straße 12, 6551 Bretzenheim/Nahe

Künstlerische Mitarbeiter

FÖLL, Ernst, *Plastik*, Tel. 39-47 94. Privat:

Hubertstraße 16, 4400 Münster

HESSE-HONEGGER, Cornelia, *Wissen-*

schaftliche Illustration, Tel. 39-21 23. Pri-

vat: Feldeggstraße 21, CH-8008 Zürich

KLINKNER, Martin, *Kunstdidaktik*, Tel.

39-21 82. Privat: Walpodenstraße 17, 6500 Mainz

MENZEL, Klaus, *Graphik/Siebdruck*, Tel.

39-21 23. Privat: Eleonorenstraße 57, 6556 Wöllstein, Tel. (0 67 03) 16 51

ZIMMERMANN, Günter, *Plastik*, Tel.

39-21 30. Privat: Prinz-Eugen-Straße 16, 1000 Berlin 65

Lehrbeauftragte

BECKER, Michael, *Metall*, Tel. 39-21 28.

Privat: Artilleriestraße 6, 8000 München 19, Tel. (0 89) 1 23 57 03

LINK, Christine, *Fotographie*, Tel.

39-21 34, 33, 35. Privat: Dorfstr. 3, 5401 St. Goar-Biebernheim, Tel. (0 67 41) 27 98

CASPERS, Markus, *Kunstdidaktik*, Tel.

39-21 31. Privat: Händelstr. 51, 5000 Köln 1

FREIENSTEIN, Engelbert, *Kunstdidaktik*,

Tel. 39-21 31. Privat: Am Sonnenhang 3, 5414 Vallendar

JERUSALEM, Frank, *Graphik*, Tel.

39-21 23. Privat: Isseler Straße 19, 5502 Schweich, Tel. (0 65 02) 2 03 46

KNORR, Peter, *Umweltgestaltung*, Tel.

39-21 82. Privat: Langgasse 21, 6505 Nierstein, Tel. (0 61 33) 5 76 69

MAGIN, Dieter, *Kunstdidaktik*, Tel.

39-21 31. Privat: Buchenweg 7, 6728 Sondernheim, Tel. (0 72 74) 7 76 35

MAIER, Sabine, *Malerei*, Tel. 39-21 25. Pri-

vat: Bebelstraße 22, 6500 Mainz 22

MANGOLD, Walter, *Plastik*, Tel. 39-21 30.

Privat: Springiersbacher Mühle 1, 5561 Bengel

NEDZA-GERICKE, Eva, *Metall*, Tel.

39-21 28. Privat: Heidestraße 154, 6000 Frankfurt/Main 60

OPFERMANN-HAUCH, Andreas, *Schrift*,

Tel. 39-21 26. Privat: Königsberger Straße 15, 6501 Wörrstadt

PETERMANN, Reinhold, *Technologie der*

Plastik, Abendakt, Tel. 39-21 30. Privat:
An der Steige 2, 6500 Mainz 21, Tel.
47 24 28
PFAFFMANN, Elke, *Glas/Mosaik*, Tel.
39-21 24. Privat: Nackstraße 59, 6500
Mainz
REILING, Erich, *Malerei*, Tel. 39-21 31. Pri-

vat: Badener Straße 27, 7500 Karlsruhe,
Tel. (07 21) 49 37 51
SCHWAB, Jens P., Dr., *Holz*, Tel. 39-21 28.
Privat: Wiesbadener Straße 232d, 6240
Königsstein 4, Tel. (0 61 74) 52 05
STEPHAN, Axel, *Fotographie*, Tel.
39-21 34. Privat: Albrechtstraße 25, 6200
Wiesbaden, Tel. (06 11) 3 95 35

Lehrveranstaltungen

- Einführungsveranstaltung für Studienanfänger, Fach- und Hochschulortwechsler
P. Lörincz
Di, 19. Oktober 1993, 16-17 P2

Der Zugang zu den Lehrveranstaltungen ist nur nach bestandener Eignungsprüfung und schriftlich erfolgter Zulassung möglich. Alle Lehrveranstaltungen finden, sofern nicht anders angegeben, im Gebäude des Fachbereichs, Am Taubertsberg 6, statt.

Künstlerisch-Praktische Fächer

Propädeutische Übungen

Malerei

- 001 Einführung in die technischen und ästhetischen Grundlagen der Malerei 6-std.
K. Jürgen-Fischer
Do 9-12, 13-15 R 25, 19

Zeichnung

- 007 Zeichnen als verschärfte Wirklichkeitserfahrung 6-std.
K. Vogelgesang
Mo 9-12, 13-15 R 125

Plastik

- 012 Akt 9-std.
Ch. Biederbick
Do 9-18 R 03
013 Raumordnungsprinzipien und Raumbildungselemente im Verhältnis zum öffentlichen Raum 2-std.
E. Föll
Do 10-12 O. n. V.

Graphik

- 018 Einführung in den künstlerischen Tiefdruck 6-std.
P. Lörincz
Mo 10-12, 13-16 R 11, 12
019 Lithographie 6-std.
F. Jerusalem
Mi 10-12, 13-16 R 10
020 Einführung in die Serigraphie 6-std.
K. Menzel
Fr 9.30-12, 13-15.30 R 13, 14, 15

Schrift

- 026 Schriftbildnerische Grundlagen 6-std.
A. Grimm
Di 9-12, 13-15 R 104, 103

Umweltgestaltung

- 031 Architekturzeichnen – Innenräume 6-std.
P. Knorr
Fr 9-12, 13-15 R 023

Fotographie

- 042 Kamera/Labor 6-std.
V. Spacek
 Fr 9-12, 13-15 R 32, 33, 34, 35
- 043 Technik 3-std.
V. Spacek
 Mi 9-12 R 32, 33, 34, 35

Holz

- 047 Materialien, Werkzeuge, Handwerke
 und Techniken 5-std.
A. W. Löffler
 Mi 13-18 R 032

Metall

- 052 Einführung in Metalltechniken und
 Grundlagen der Metallgestaltung 6-std.
U. Hellmann
 Mo 9-12, 13-15 R 024, 025
- 053 Goldschmieden – Theoretische und
 praktische Schmuckgestaltung 2 Wo.
E. Nedza
 Z. n. V. R 024, 025
 Beginn n. V.; Blockveranstaltung

Keramik

- 058 Keramik – Stoff und Form 2 Wo.
V. Ellwanger
 22.02.-05.03.94 R 08
 Blockveranstaltung

Textil

- 063 Einführung Papier 2 Wo.
E. Knoche-Wendel
 Z. n. V. R 111, 112
 Beginn n. V.
 Blockveranstaltung

Glas

- 068 Glasmalerei – Glasobjekt 6-std.
E. Pfaffmann
 Fr 9-12, 13-15 R 124, 102

Weiterführende Übungen*Malerei*

- 073 Kolloquium und Gruppenkorrektur für
 Fortgeschrittene
K. Jürgen-Fischer
 Di 14 Boppstraße 26
- 074 Aktmalerei 6-std.
K. Jürgen-Fischer
 Mi 10-12, 13-16 R 25
- 075 – 076 Formfindung und Farbtheorie –
 Übersetzung in freie Malerei
F. Hahn 10-std.
 Mi 10-20 Boppstraße 26
- F. Hahn* 11-std.
 Do 9-20 Boppstraße 26
- 077 Auf dem Weg zum Motiv
F. Hahn
 Fr n. V. Boppstraße 26
- 078 Vom Prozeß des Malens oder wann ist
 ein Bild fertig? 6-std.
E. Reiling
 Mo 9-12, 13-15 R 25
- 079 Aufbau eines Renaissancebildes II: Histo-
 rische Maltechniken, Farbtheorie, Binde-
 mittel, Pigmentkunde, Farbsystem 6-std.
S. Maier
 Fr 9-12, 13-15 R 25

Zeichnung

- 083 Zeichentrickfilm 6-std.
J. Blumberg
 Mo 9-12, 13-15 R 120
- 084 Von der Linie zur Fläche; Zeichnen als
 individuelles bildgestalterisches
 Medium 6-std.
K. Vogelgesang
 Di 9-12, 13-15 R 125

Wissenschaftliche Illustration

- 090 Zeichnen nach Natur 6-std.
C. Hesse-Honegger
 Mo 9-12, 13-15 R 142

091 Zeichnen nach Natur 6-std.
C. Hesse-Honegger
 Di 9-12, 13-15 R 142

Plastik

096 Konkrete Skulptur 8-std.
A. Nierhoff
 Mi 10-18 O. n. V.

097 Raumordnungsprinzipien und Raumbildungselemente im Verhältnis zum öffentlichen Raum 2-std.
A. Nierhoff, E. Föll
 Do 10-12 O. n. V.

102 Grundlagen plastischen Gestaltens 9-std.
Ch. Biederbick
 Mi 9-18 R 03

103 Akt 9-std.
Ch. Biederbick
 Do 9-18 R 03

Graphik

108 Experimentelle Graphik 6-std.
P. Lörincz
 Di 10-12, 13-16 R 11, 12

109 Freie künstlerische Konzeption 6-std.
P. Lörincz
 Mi 10-12, 13-16 R 11, 12

110 Zum Verhältnis von Künstlertheorien und Theoretikertheorien und Seminar: Ausgewählte Probleme und Kunsttheorie 2-std.
K. Menzel
 Mi 11-13 R 13, 14, 15

111 Serigraphie für Fortgeschrittene I 6-std.
K. Menzel
 Mi 9.30-12, 13-15.30 R 13, 14, 15

112 Serigraphie für Fortgeschrittene II 6-std.
K. Menzel
 Do 9.30-12, 13-15.30 R 13, 14, 15

Schrift

117 Computerschrift 6-std.
A. Grimm
 Mi 9-12, 13-15 R 103, 104

118 Schriftbildnerie für Fortgeschrittene 6-std.
A. Grimm
 Do 9-12, 13-15 R 104, 103

119 Typographie für wissenschaftliche Illustratoren 6-std.
A. Grimm,
A. Opfermann-Hauch
 Fr 9-12, 13-15 R 103, 104

Umweltgestaltung

124 Freie Projektarbeit 6-std.
W. Durth
 Mi 9-12, 13-15 R 023

Übung für Fortgeschrittene
 125 Architektur und Stadtplanung II. Konzepte zur Umweltgestaltung seit 1950 2,5-std.
W. Durth
 Mi 15.30-18 R 023
 Vorlesung mit Übung

Film/Video

130 Dokumentarfilm 6-std.
H. Schleicher
 Di 10-12, 13-16 R 26

131 100 Jahre Film IV: 1966 bis heute; Konsultationen 7-std.
H. Schleicher
 Mi 10-12, 13-17 R 26

132 Montage 6-std.
H. Schleicher
 Do 10-12, 13-16 R 26

Fotographie

136 Technik – Übung – Mensch – Objekt – Raum – Architektur – Natur 6-std.
A. Stephan
 Mo 9-12, 13-15 R 119

137 Bildbesprechung II 3-std.
V. Spacek
 Di 10-13 R 119

138 Bildbesprechung I 3-std.
V. Spacek
 Di 14-17 R 119

- 139 Autorenfotographie, Bücher 2-std.
V. Spacek
 Di 19-21 R 119
 Seminar
- 140 Bildbesprechung II Bild – Buch – Aus-
 stellung – Exkursion 9-std.
V. Spacek
 Mi 10-19 R 119
- 141 Technik I 2-std.
V. Spacek
 Mi 13-15 R 32, 33, 34, 35
- Holz*
- 142 Konstruktionen der Plastik 6-std.
A. W. Löffler
 Do 9-12, 13-15 R 031
- 143 Naßholztechniken
A. W. Löffler
 Z. u. O n. V.
 Blockseminar als Exkursion
- 148 Philosophische Ästhetik: Versuch über
 das Schöne
J. P. Schwab
 Mi 9 R 032
- Metall*
- 149 Bildguß 6-std.
U. Hellmann
 Di 9-12, 13-15 R 024, 025
- 150 Metallplastik, Metallobjekt,
 Email 6-std.
U. Hellmann
 Mi 9-12, 13-15 R 024, 025
- 150 Goldschmieden – Theoretische und
 praktische Schmuckgestaltung 2 Wo.
E. Nedza
 Z. n. V. R 024, 025
 Blockveranstaltung
- Keramik*
- 155 Künstlerisches Arbeiten mit kerami-
 schen Materialien 6-std.
V. Ellwanger
 Di 9-12, 13-15 R 08
- 156 Aspekte der Glasurästhetik 6-std.
V. Ellwanger
 Mi 9-12, 13-15 R 08
- Textil*
- 161 Frauen und Textil – eine kritische Ana-
 lyse 6-std.
E. Knoche-Wendel
 Mi 9-12, 13-15 R 111, 112
 2-semesteriges Projekt
- 162 Frauen und Textil – eine kritische Ana-
 lyse 6-std.
E. Knoche-Wendel
 Do 9-12, 13-15 R 111, 112
 2-semesteriges Projekt
- Glas*
- 167 Glasmalerei – Glasobjekt 6-std.
E. Pfaffmann
 Fr 9-12, 13-15 R 124
- Aktzeichnen*
- 168 Zeichnerische Darstellung des mensch-
 lichen Körpers nach der Natur 2-std.
R. Petermann
 Mo 19.30-21.30 R 25
- 169 Zeichnerische Darstellung des mensch-
 lichen Körpers nach der Natur 2-std.
R. Petermann
 Di 19.30-21.30 R 25
- Kunstdidaktik*
- Vorlesungen*
- 172 Lieblingsbilder, Übungen zur Rezep-
 tionsästhetik 1-std.
M. Caspers
 Mi 11-12 c.t. R 142
- 173 Mittlere Landschaften: Zur Neubestim-
 mung von Technik und Natur am Land-
 schaftsbild der Medien und Künste 1-std.
M. Klinkner
 Do 14-15 R 142

Seminare

- 174 Einführung in die Zeichentheorie – Semiologie als Kulturwissenschaft 2-std.
M. Caspers
Mi 13-15 R 142
- 175 Heterotopien II: Räume und Zeiten für eine andere Wahrnehmung (mit Ortserkundungen in Mainz) 2-std.
M. Klinkner
Do 15-17 R 142
Fortsetzung vom SoSe 1993
- 176 Einführung in die Kunstdidaktik 2-std.
E. Freienstein
Do 15-17 R 130

Übung

- 177 Unterrichtspraktische Übung 2-std.
D. Magin
Do 15-17 R 142

Kolloquium

- 178 Kolloquium für Examenskandidaten
M. Caspers, M. Klinkner
Z. n. V. R 142
Blockveranstaltung

Fachbereich 25: Musik

- Postanschrift:
Fachbereich Musik,
55099 Mainz, Fax 39-35 38
- Besucheranschrift: Binger Straße 26
- Dekan:
Univ.-Prof. Eduard WOLLITZ,
Zi. 21, Tel. 39-23 38, Sprechzeiten: n. V.
- Prodekan:
Univ.-Prof. Lutz DREYER,
Sprechzeiten: Mi 12-13
- Dekanat: Irmgard PETRI,
Tel. 39-23 38, Mo-Fr 10-12
- Öffentlichkeitsarbeit:
Claudia SCHELLENBERGER,
Tel. 39-32 38
- Studien- und Prüfungsangelegenheiten:
Helga HEYMANN, Marleen BOGAERT,
Tel. 39-23 38
- Fachbereichsbibliothek:
Binger Str. 22, 1. Stock, Tel. 37 39 43,
Öffnungszeiten: im Semester: Mo 12.30-
17, Di-Do 9.30-12, 12.30-17, Fr 9.30-
11.30; in der vorlesungsfreien Zeit: Di, Mi,
Do 10-16
Dr. Gabriele KROMBACH,
Dipl.-Bibl. Astrid VETTER,
Tel. 37 39 43
- Tonstudio:
Helmut BENDER, Tel. 39-36 11
- Hausmeister:
Klaus KLEIN, Helmut KERZ,
Tel. 39-32 38
- Collegium musicum (Saarstr. 21):
Künstlerischer Leiter: Univ.-Prof.
Joshard DAUS, Tel. 37 12 45, Fax 37 14 80
nähere Informationen s. S. 110.

Informationen für Studierende

Studienfächer und -abschlußmöglichkeiten

Schulmusik:

- Staatsprüfung für das Lehramt an Gymnasien (Erste Staatsprüfung).

Diplom-Musiklehrer, Katholische Kirchenmusik, Chorleitung:

- Staatliche Prüfung (läuft aus).

Diplom-Orchestermusiker

Zulassungsbeschränkungen:

Bestehen der Eignungsprüfung

Eignungsprüfung:

Die Landesverordnung über die Eignungsprüfung im Fach Musik in den Studien- und Ausbildungsgängen an wissenschaftlichen Hochschulen ist im Dekanat erhältlich. Anmeldungen zur Eignungsprüfung werden im

Dekanat des Fachbereichs vorgenommen.
Bewerbungsschluß: jeweils 1. Januar, 1. Juni.

Einführungsveranstaltung für Studienanfänger, Fach- und Hochschulortwechsler

Do, 21. Oktober 1993, 16-18,
Konzertsaal, Binger Straße 26

Studienfachberatung

Mo-Fr 10-13, Binger Straße 26,
Dekanat, Irmgard PETRI, Tel. 39-23 38
Di-Do 10-12, Binger Straße 26
Sekretariat für Studien- und Prüfungsangelegenheiten, Helga HEYMANN, Tel. 39-23 38

Studien- und Prüfungsordnungen

Lehramt an Gymnasien:

Die Studienordnung des Fachbereichs Musikerziehung der Johannes Gutenberg-Universität für das Studium des Faches Musik im Studiengang Lehramt an Gymnasien ist in

der Bibliothek des Fachbereichs einsehbar (Kopiervorlage). Dort sind ebenfalls einsehbar: Die Zwischenprüfungsordnung des Fachbereichs Musikerziehung der Johannes Gutenberg-Universität für den Studiengang Lehramt an Gymnasien im Fach Musik sowie die Landesverordnung über die Erste Staatsprüfung für das Lehramt an Gymnasien.

- Prüfungsamt: s. S. 76
- Stellvertretender Vorsitzender: Univ.-Prof. Eberhard VOLK, Fachbereich 25 Musik, Binger Straße 26, Sprechzeiten n. V.

Staatliche Prüfung (außer Lehramt):

- a) Ordnung für Diplom-Orchestermusik
- b) Ordnung für die Prüfung von Diplom-Musiklehrern am Fachbereich Musik der Johannes Gutenberg-Universität Mainz
- c) Landesverordnung über die Staatliche Prüfung für Katholische Kirchenmusiker
- d) Landesverordnung über die Staatliche Prüfung für Chorleiter

Die Prüfungsordnungen sind in der Bibliothek des Fachbereichs einsehbar (Kopiervorlage).

- Prüfungsausschuß:
Vorsitz: Ministerium für Bildung und Kultur Rheinland-Pfalz. Stellvertretende Vorsitzende:
zu a) Univ.-Prof. E. WOLLITZ
zu b) Univ.-Prof. L. DREYER
zu c) Univ.-Prof. Peter A. STADTMÜLLER
zu d) Univ.-Prof. Tobias IHLE
- Geschäftsstelle: Irmgard PETRI, Dekanat Fachbereich Musik, Binger Straße 26, Tel. 39-23 38, Sprechzeiten Mo-Fr 10.30-12

Anschrift der Fachschaft

- Fachschaft Musik:
Binger Straße 26, R 7

Hinweis

Probenbeginn Collegium Musicum s. S. 110

Personalteil

Sprechstunden finden, sofern nicht anders angekündigt, im Anschluß an die Lehrveranstaltungen statt.

Universitätsprofessoren auf Lebenszeit

BAMBERGER, Francis, *Klavier*. Privat: Am Teehaus 1, 6229 Schlangenbad 5, Tel. (0 61 29) 22 34

BLUME, Jürgen, Dr., *Musiktheorie/Tonsatz*. Privat: Fechenheimer Str. 20, 6050 Offenbach/M, Tel. (0 69) 86 21 99

BÖRNER, Klaus, *Klavier, Kammermusik, Methodik*. Privat: Nibelungenstraße 38, 4040 Neuss, Tel. (0 21 31) 54 25 36

DAUS, Joshard, *Dirigieren, Collegium musicum*, Tel. 37 12 45. Privat: Schubertweg 50, 4772 Bad Sassendorf, Tel. (0 29 21) 5 18 94

DREYER, Lutz, *Tonsatz, Gehörbildung, Formenlehre*. Privat: Theodor-Heuss-Straße 29, 6500 Mainz, Tel. 47 69 54

EDER, Claudia, *Gesang*. Privat: Rosselstr. 7, 6200 Wiesbaden, Tel. (06 11) 52 23 74

FRANK, Bernhard, *Schulpraktisches Klavierspiel, Jazz*. Privat: Talstraße 71a, 6507 Ingelheim, Tel. (0 61 32) 8 41 45

GERMER, Karin, *Klavier*. Privat: Freiherr-vom-Stein-Straße 23, 6501 Zornheim, Tel. (0 61 36) 4 45 40

GRYCHTOLOWNA, Lidia, *Klavier*. Privat: Finther Landstraße 85, 6500 Mainz-Gonsenheim, Tel. 47 23 84

IHLE, Tobias, *Musikgeschichte, Dirigieren, Aufführungspraxis* (emeritiert). Privat: Merianstraße 1, 6520 Worms, Tel. (0 62 41) 5 30 15

JEKELI, Lotte, *Klavier* (pensioniert). Privat: Wilhelminenstraße 24a, 6200 Wiesbaden, Tel. (06 11) 52 55 75

- KRAMS, Peter, Dr., *Schulpraktisches Klavierspiel*. Privat: Hochstraße 6, 6246 Glas-
hütten 1, Tel. (0 61 74) 6 21 24
- MARX, Klaus, Dr. phil., *Violoncello, Kam-
mermusik*. Privat: Michael-Müller-Ring 4,
6500 Mainz, Tel. 36 68 03
- PICARD, Stephan, *Violine*. Privat: Bebel-
straße 25, 6500 Mainz, Tel. 36 81 82
- SCHULER, Manfred, Dr. phil., *Musikerzie-
hung, Didaktik der Musik*. Privat: Am
Gonsenheimer Spieß 45, 6500 Mainz, Tel.
39 35 60
- SEIDEL, Elmar, Dr. phil., *Tonsatz, Werkanal-
yse* (pensioniert). Privat: Westring 251,
6500 Mainz-Mombach, Tel. 68 27 56
- STADTMÜLLER, Peter Alexander, *Orgel,
Kirchenmusik*. Privat: Dautenbornstr. 5,
6501 Nieder-Olm, Tel. (0 61 36) 4 38 25
- THAMM, Eberhard, Dr., *Musikerziehung*
(pensioniert). Privat: Moritzstraße 14c,
6500 Mainz-Weisenau, Tel. 83 18 44
- VOLK, Eberhard, *Dirigieren, Gehörbildung*,
Sprechstd. Mi 11.30 u.n.V. Privat: Curt-
Götz-Str. 3, 6500 Mainz, Tel. 47 71 45
- WAHN, Martina, *Querflöte, Methodik*. Pri-
vat: Dr. Joh.-Honorf-Straße 5, 5000 Köln
(Lövenich), Tel. (0 22 34) 7 29 54
- WOLF, Michael Barry, *Kontrabaß*. Privat:
Hülsstraße 28, 4370 Marl-Hüls, Tel.
(0 23 65) 4 82 87
- WOLLITZ, Eduard, *Gesang und Sprecherzie-
hung*. Privat: Kranichweg 21, 6271 Niedern-
hausen-Engenhahn, Tel. (0 61 28) 7 22 73

Künstlerische Mitarbeiter

- HOSS, Egon, *Gesang und Sprecherziehung*.
Privat: Im Steinritsch 8, 6501 Klein-Win-
ternheim, Tel. (0 61 36) 86 28
- KROMBACH, Gabriele, Dr., *Musikge-
schichte, Bibliothek, Instrumentenkunde*,
Tel. 37 39 43. Privat: Am Rabenkopf 15,
6501 Ober-Olm, Tel. (0 61 36) 8 74 16
- LEVY, Hans, *Klavier*. Privat: Werderstraße 8,
6200 Wiesbaden, Tel. (06 11) 49 51 08
- MILDNER, Poldi, Prof., *Klavier*. Privat: Alte

- Mainzer Straße 115, 6500 Mainz-Hechts-
heim, Tel. 8 16 26
- SANDU, Olga, *Gesang*. Privat: Adelheidstr.
76, 6200 Wiesbaden, Tel. (06 11) 3 08 19 18
- SCHAEFFER, Burkhard, *Liedbeglei-
tung/Korrepitition*. Privat: Talstraße 62,
6507 Ingelheim, Tel. (0 61 32) 8 47 71
- SCHELLENBERGER, Claudia, *Kla-
vier/Öffentlichkeitsarbeit*, Tel. 39-32 38.
Privat: Karl-Zörgiebel-Straße 13, 6500
Mainz-Bretzenheim, Tel. 36 51 59
- SCHILD, Johannes, *Tonsatz, Gehörbildung*.
Privat: An der Allee 31, 6500 Mainz, Tel.
38 70 80
- VOGT, Karlheinz, *Violine, Kammermusik,
Methodik des Geigenunterrichts*. Privat:
Königsberger Straße 22, 6220 Rüdesheim,
Tel. (0 67 22) 32 80

Lehrbeauftragte

- Sprechstunden jeweils nach Vereinbarung
- ARZDORF, Manfred, *Tonsatz*. Privat: Am Fort
Elisabeth 17, 6500 Mainz, Tel. 57 37 56
- AUGST, Gert, *Tonsatz*. Privat: Lenauweg 1,
6500 Mainz 31, Tel. 77 64
- BARTL, Rainer, *Tonsatz, Gehörbildung*. Pri-
vat: Steinbacher Straße 12, 6370 Oberursel
6, Tel. (0 61 71) 7 32 31
- BAUER-SCHENK, Günther, *Partiturspiel,
Generalbaß*. Privat: Lichtenbuscherstr. 184,
B-4731 Eynatten, Tel. (00 32) 87 86 60 48
- BERKEMER, Uwe, *Klavier*. Privat: Land-
wehrstraße 15, 6057 Dietzenbach, Tel.
(0 60 74) 4 46 10
- BEYER, Richard, Dr. phil., *Tonsatz, Gehör-
bildung*. Privat: Goerdelerstraße 44, 6050
Offenbach, Tel. (0 69) 85 28 16
- BIEBER, Wolfram, *Tonsatz*. Privat: Bretzen-
heimer Str. 38, 6500 Mainz, Tel. 36 67 16
- BLOCK, Ulrike, *Blockflöte*. Privat: Marbach-
weg 359, 6000 Frankfurt, Tel. (0 69)
5 60 17 96
- BREITSCHAFT, Mathias, *Kinder- und Ju-
gendchor-Erziehung*. Privat: Domstraße
12, 6500 Mainz, Tel. 23 57 92

- BRÜNDL, Manfred, *Jazztheorie, Kontrabaß*. Privat: Pfortenstraße 27, 6200 Wiesbaden-Kloppenheim, Tel. (06 11) 50 73 03
- BRUSCHKE, Klaus, *Posaune*. Privat: Aternweg 1, 6209 Heidenrod 2, Tel. (0 61 20) 72 84
- BÜTTNER, Ute, *Gesang und Stimmbildung*. Privat: Gerhard-Radke-Str. 45, 6483 Bad Soden-Salmünster, Tel. (0 60 56) 47 53
- BURBA, Malte, *Trompete, Methodik*. Privat: Hainerweg 24, 6000 Frankfurt 70, Tel. (0 69) 62 97 49
- CADA, Sibylle, *Klavier*. Privat: Feldbergstr. 29, 6000 Frankfurt, Tel. (0 69) 72 81 22
- CHARLENT, Gertie, *Gesang und Sprecherziehung*. Privat: Kahlerstraße 5, 6100 Darmstadt, Tel. (0 61 51) 2 54 45
- CIUPKA, Eleonore, *Querflöte*. Privat: Kurfürstenstraße 82, 5400 Koblenz, Tel. (02 61) 3 38 00
- CSAMMER, Alfred, *Violine*. Privat: Seegasse 2, 7500 Karlsruhe 41, Tel. (07 21) 47 48 48
- DOLL, Egidius, Dr., *Orgelimprovisation*. Privat: Forststraße 6a, 8702 Waldbrunn, Tel. (0 93 06) 86 70
- EINIG, Bernhard, Dr. theol., *Kirchenmusik*. Privat: Auf den Erlen 19, 6200 Wiesbaden-Auringen, Tel. (0 61 27) 64 60
- FEJA, Maria-Beate, *Blockflöte*. Privat: Ahornweg 10, 6501 Saulheim, Tel. (0 67 32) 6 11 23
- FINK, Claus, *Kammernmusik*. Privat: Anton-Günter-Straße 4, 6204 Taunusstein 22, Tel. (0 61 28) 4 48 98
- FORM, Michael, *Blockflöte*. Privat: C.-Zuckmayer-Str. 13, 6500 Mainz, Tel. 47 83 90
- FRANTA, Martina, *Gesang*. Privat: Oberer Laubenheimer Weg 11, 6500 Mainz, Tel. 8 22 49
- FREY, Wolfgang, *Gesang und Sprecherziehung*. Privat: Seelbacher Weg 4, 6204 Taunusstein 4, Tel. (0 61 28) 69 68
- FUCHS, Matthias, *Klavier*. Privat: Fischbacher Weg 3, 6238 Hofheim i.Ts., Tel. (0 61 92) 82 26
- FUES-JASCHKE, Sabine, *Gesang*. Privat: c/o Wanke, Im Ferkulum 11, 5000 Köln 1, Tel. (02 21) 32 80 84
- GÖRING, Rudolf, *Klarinette*. Privat: Pappelweg 9, 6501 Saulheim, Tel. (0 67 32) 34 76
- GREIS, Fridolin, *Klarinette*. Privat: Lessingstr. 20, 6501 Ober-Olm, Tel. (0 61 36) 8 51 71
- GROSSKREUTZ, Ursula, *Tanzpädagogin*. Privat: Liebermannstraße 11, 6500 Mainz, Tel. 75 31
- GRÜNEWALD, Dieter, *Jazz*. Privat: Altenburgring 27, 6369 Niederdorfelden, Tel. (0 61 01) 38 18
- GUNTERMANN, Dieter. Privat: Freiligrathstraße 17, 6500 Mainz, Tel. 47 85 33
- GWASALIA, Rusudan, *Violine*. Privat: Gartenstr. 14, 6520 Worms, Tel. (0 62 41) 8 84 85
- HASEGAWA, Akemi, *Violine*. Privat: Collinistraße 5/2604, 6800 Mannheim 1, Tel. (06 21) 10 67 08
- HASSINGER, Beate, *Blockflöte*. Privat: An der Feilkirsch 2, 6500 Mainz-Gonsenheim, Tel. 47 30 40
- HEIECK, Fritz-Ludwig, *Kontrabaß*. Privat: Margaretenhof 37, 6719 Karlsberg 1, Tel. (0 63 56) 16 67
- VONHEYL, Alice, *Tonsatz*. Privat: Emser Weg 8, 6232 Bad Soden 1, Tel. (0 61 96) 6 39 51
- HOLEWIK, Rochus, *Unterrichtspraktische Übungen*. Privat: Siedlerstraße 16, 6500 Mainz, Tel. 68 31 03
- HOPPSTOCK, Tilman, *Gitarre*. Privat: Kahlertstraße 21 A, 6100 Darmstadt, Tel. (0 61 51) 2 58 36
- HÜBNER-HINDERLING, Renate, *Blockflöte, Methodik*. Privat: Jakob-Steffanstraße 12, 6500 Mainz, Tel. 32 09 93
- KAISER, Hans-Jürgen, *Orgelimprovisation*. Privat: Friedrichstraße 8, 6400 Fulda, Tel. (06 61) 2 22 71
- KALTWASSER, Uta, *Partiturspiel*. Privat: Otto-Schwabe-Straße 10, 6203 Hochheim, Tel. (0 61 46) 75 80
- KAUFMANN, Achim, *Jazz-Piano*. Privat: Antwerpener Straße 5, 5000 Köln 1, Tel. (02 21) 52 67 73

- KIEFER, Markus, *Allgemeine Musiklehre*. Privat: Pfarrer-Veller-Straße 1, 6500 Mainz, Tel. 3 42 34
- KLÖHN, Gotthard, *Collegium musicum, Viola*. Privat: Bodenroderstraße 1, 6308 Maibach, Tel. (0 60 81) 1 29 58
- KOCH OSB, Liobgid, Dr. theol., *Gregorianischer Choral*. Privat: Kloster Engelthal, 6472 Altenstadt, Tel. (0 60 47) 60 88
- KOCH, Michael, *Gitarre*. Privat: An der Markthalle 14, 6500 Mainz, Tel. 47 69 45
- KOKICH, Jan, *Viola*. Privat: Hauptstraße 40, 5593 Brieden, Tel. (0 26 72) 88 44
- KOLL-BREHM, Susanne, *Rhythmik*. Privat: Garschagerstraße 26, 5630 Remscheid 11, Tel. (0 21 91) 5 24 56
- KOTTMANN, Alois, Prof., *Violine*. Privat: Ostpreußenstraße 28, 6238 Hofheim/Ts., Tel. (0 61 92) 35 47
- KÜRSCHNER, Martin, *Akustik, Tonsatz*. Privat: Rappmühlstraße 52, 6108 Weiterstadt, Tel. (0 61 50) 1 41 39
- KUHNER, Hans, *Posaune, Methodik*. Privat: Steinkleestraße 17, 6000 Frankfurt-Eckenheim, Tel. (0 69) 5 40 06 38
- LINDENBERG, Dagmar, *Gesang und Sprecherziehung*. Privat: Isselstraße 49, 6100 Darmstadt, Tel. (0 61 51) 5 67 87
- LUNGU, Theodora, *Klavier*. Privat: Stresemannstraße 61, 6457 Maintal-Dörnigheim, Tel. (0 61 81) 49 58 98
- MARZINZIK, Norbert, *Dirigieren, chorische Stimm- und Gehörbildung*. Privat: Gibichstraße 22, 6520 Worms, Tel. (0 62 41) 8 70 98
- MEHLHART, Ulrich, *Klarinette, Methodik*. Privat: Dornholzhäuserstr., 26, 6370 Oberursel-Oberstedte, Tel. (0 61 72) 30 30 03
- MINDEN, Klaus, *Unterrichtspraktische Übungen*. Privat: Schulstraße 4, 6501 Gau-Bischofsheim, Tel. (0 61 35) 44 21
- MÖLLER-REHM, Karl-Heinrich, *Klavier*. Privat: Friedrichstraße 39, 6200 Wiesbaden, Tel. (0 61 11) 30 73 59
- MÜLLER, Karl-Josef, Prof., Dr. phil., *Tonsatz, Neue Musik*. Privat: Carl-Orff-Straße 27, 6500 Mainz 33, Tel. 47 65 31
- NADIM, Hatem, *Klavier*. Privat: Hainerweg 24, App. 14/2, 6000 Frankfurt 70, Tel. (0 69) 62 32 32
- NOLL, Christoph-Anselm, *Orgel, Orgel improvisation*. Privat: Karthäuserstr. 18, 5403 Mühlheim-Kärlich, Tel. (0 26 30) 13 92
- OH-HAVENITH, Jimin, *Klavier*. Privat: Am Pfaffenkopf 5, 6390 Usingen-Eschbach 2, Tel. (0 60 81) 6 74 87
- DE OLIVEIRA-BALLEJO, Wilson, *Jazz*. Privat: Raimundstraße 60, 6000 Frankfurt 50, Tel. (0 69) 52 36 35
- OTT-WEILER, Ursula, *Gesang*. Privat: Gartengasse 3, 6505 Nierstein, Tel. (0 61 33) 5 96 18
- PAPKE, Dirk-Rainer, *Tonsatz*. Privat: Elisabeth-Rodrian-Straße 1, 6554 Meisenheim, Tel. (0 67 53) 31 94
- PEPER, Adelheid, *Gesang*. Privat: Ludwigshöhstraße 78, 6100 Darmstadt, Tel. (0 61 51) 6 43 96
- PEPPEL, Dirk, *Querflöte*. Privat: Wilhelmstr. 5, 7500 Karlsruhe, Tel. (0 7 21) 37 87 60
- PETERMANN, Alice, Master of Music Degree, *Korrepetition für Chor Collegium musicum*. Privat: Buchenstraße 3, 4712 Werne, Tel. (0 23 89) 57 48
- PORTUGALL, Wolfgang, *Cembalo, Klavier*. Privat: Rektor-Roth-Straße 1, 6501 Nieder-Olm, Tel. (0 61 36) 72 32
- POWARZYNSKI, Ute, *Blockflöte*. Privat: Holzhäuser Weg 26, 6209 Heidenrod-Laufenseld, Tel. (0 61 20) 76 12
- RADEK, Jolanta, *Gesang*. Privat: Emser Str. 32, 6200 Wiesbaden, Tel. (0 61 11) 40 31 29
- REINGARDT, Dorothee, *Gesang*. Privat: Weimarer Straße 22, 6947 Laudenschbach, Tel. (0 62 01) 7 44 67
- REITER, Peter, *Saxophon, Schlagzeug-Methodik*. Privat: Buchenstraße 8, 7550 Rastatt, Tel. (0 72 22) 6 84 11
- REITER, Walter, *Schlagzeug*. Privat: Dago- bertstraße 7, 6500 Mainz 1, Tel. 23 55 80

- RENDEL, Bernhard, *Hörschulung und Ton-satz*. Privat: Am Hipperich 59, 6500 Mainz-Mombach, Tel. 68 02 88
- ROSCHER, Matthias, *Fagott*. Privat: Heinrich-von-Brentano-Alle 13, 6806 Viernheim, Tel. (0 62 04) 86 82
- RUNHOF, Frank, *Jazz-Arrangement*. Privat: Boettger Straße 2, 6000 Frankfurt 80, Tel. (0 69) 4 69 16 78
- VON SAALFELD, Monika, *Klavier*. Privat: Hinter der langen Mauer 2, 6507 Ingelheim, Tel. (0 61 32) 27 55
- SANCASSANO, Marialucia, Dr., *Italienisch für Sänger*. Privat: Am Gonsenheimer Spieß 47, 6500 Mainz, Tel. 38 27 17
- SCARBATA, Walter, *Violine, Collegium musicum*. Privat: Greifstr. 19, 6200 Wiesbaden-Kohlheck, Tel. (06 11) 46 65 39
- SCHERHAG, Hanno, *Klavier*. Privat: Am Fort Elisabeth 11, 6500 Mainz, Tel. 5 27 00
- SCHMUDE, Hartmut, *Kontrabaß*. Privat: Im Borner Grund 17, 6500 Mainz, Tel. 3 48 36
- SCHNIEDER, Bernhard, *Oboe*. Privat: Gottfried-Keller-Str. 1 B, 5205 St.-Augustin, Tel. (0 22 41) 20 52 33, (06 11) 3 08 21 71
- SCHÖNBERGER, Albert, *Orgel, Orgelimpromvisation*. Privat: Dormstraße 8, 6500 Mainz, Tel. 23 32 41
- SCHULZ, Friedemann, *Violoncello*. Privat: Badergasse 3, 6500 Mainz 1, Tel. 23 68 56
- SCHUMACHER-LÖFFLER, Walter, *Gitarre*. Privat: Brambachweg 5, 6100 Darmstadt 13, Tel. (0 61 51) 59 35 90
- SCHWAB-OPITZ, Almut, *Querflöte*. Privat: Fischtorplatz 16, 6500 Mainz, Tel. 22 39 21
- SCHWARZKOPF, Stefanie, *Querflöte*. Privat: Kaiserstr. 82, 6500 Mainz, Tel. 22 25 08
- SEE, Raimund, *Partiturspiel und General-
baß*. Privat: Hofäckerstr. 23, 6200 Wiesbaden, Tel. (06 27) 45 71
- SEHER, Christian, *Blockflöte*. Privat: Merheimer Straße 214, 5000 Köln 60, Tel. (02 21) 73 46 15
- SIEREN, Rolf, *Klavier*. Privat: Waldthausenstraße 63, 6500 Mainz, Tel. 23 47 61
- STAUDT, Michael, Dr., *Klavier*. Privat: Bahnhofstraße 24, 5443 Kaisersesch, Tel. (0 26 53) 84 72
- STEFANSKI, Janusz-Maria, *Schlagzeug*. Privat: Limburger Straße 22, 6240 Königsstein, Tel. (0 61 74) 2 29 44/35 55
- STROBEL, Robert, *Schlagzeug*. Privat: Ringstraße 139, 6501 Roßdorf 1, Tel. (0 61 54) 8 28 06
- SWARTMANN, Thomas, *Horn, Collegium musicum*. Privat: Mozartstraße 11, 6501 Stackeden-Elsheim, Tel. (0 61 36) 68 15
- TAKEDA-HERMS, Makiko, *Klavier*. Privat: Adelheidstraße 70, 6200 Wiesbaden, Tel. (06 11) 37 12 56
- TUCZEK-GRAF, Maria, *Gesang*. Privat: Frankfurter Landstraße 232, 6100 Darmstadt, Tel. (0 61 51) 37 68 80
- VARCO, Liviu, *Oboe*. Privat: Weidenbruchstr. 49, 4300 Essen 1, Tel. (02 01) 42 18 30
- VENTULETT, Karl, *Fagott, Collegium musicum*. Privat: Am Pfahlgraben 26, 6472 Altstadt, Tel. (0 60 47) 6 82 22
- VETRE, Oscar, *Klavier*. Privat: Fleckenbullstr. 20, 6000 Frankfurt 56, Tel. (0 69) 50 58 21
- WELLNITZ, Paul-Heinrich, *Trompete*. Privat: Carl-von-Ossietzky-Straße 54, 6200 Wiesbaden, Tel. (06 11) 46 69 57
- WOODWARD-STADTMÜLLER, Donna, *Gesang*. Privat: Auf der Weide 4a, 6250 Limburg-Linter, Tel. (0 64 31) 4 57 27

Lehrveranstaltungen

- Einführungsveranstaltung für Studienanfänger, Fach- und Hochschulortwechsler *N. N.*
Do, 21. Oktober 1993, 16-18
Konzertsaal FB Musik, Binger Str. 26

Der Zugang zu den Lehrveranstaltungen ist nur nach bestandener Eignungsprüfung und schriftlich erfolgter Zulassung möglich.

Die Veranstaltungen finden, sofern nicht anders angegeben, im Haus Binger Straße 26

statt. Die Angaben der Räume (GR = Gymnastikraum, KS = Konzertsaal, OS = Orgelsaal) erfolgen unter dem Vorbehalt der endgültigen Stundenplangestaltung.

- Vorbereitung für die Aufnahmeprüfung 2-std.
V. Linz
A: Di 18.30-20 R 1
U. Kaltwasser
B: Mi 19.30-21 R 1

Schulmusik, Lehrer an Musikschulen, Diplom-Musiklehrer, Katholische Kirchenmusik

- | | |
|---|--|
| • Orgelliteraturkunde 1-std.
<i>P. A. Stadtmüller</i>
Do 10.45-11.30 OS | • Hörschulung SM Kurs 6 1-std.
<i>R. Bartl</i>
Mo 12.15-13 R 1 |
| • Akustik 1 1-std.
<i>M. Kürschner</i>
Di 11 s.t.-11.45 R 4 | • Hörschulung SM Kurs 5 1-std.
<i>R. Bartl</i>
Mo 13.30-14.15 R 1 |
| • Akustik 2 1-std.
<i>M. Kürschner</i>
Di 11.45-12.30 R 4 | • Hörschulung (Intensivkurs Klangfarben-Instrumentation und Instrumentationseffekte) 1-std.
<i>R. Beyer</i>
Do 10 s.t.-10.45 R 5 |

Seminare

- | | |
|---|--|
| • Einführung in die Musikdidaktik (Proseminar) 2-std.
<i>M. Schuler</i>
Do 14-16 Forum, Alter Musiksaal | • Hörschulung SM Kurs 7 1-std.
<i>R. Beyer</i>
Do 11.15-12 R 1 |
| • Neue Musik im gymnasialen Musikunterricht (Hauptseminar) 2-std.
<i>M. Schuler</i>
Mi 13-15 Forum, Alter Musiksaal | • Hörschulung Kurs 1 1-std.
<i>R. Beyer</i>
Do 13-14 R 1 |
| | • Hörschulung Kurs 2 1-std.
<i>R. Beyer</i>
Do 12.30-13.15 R 1 |

Übungen

- | | |
|--|--|
| • Hörschulung Kurs 5a 1-std.
<i>R. Bartl</i>
Mo 10.45-11.30 R 1 | • Hörschulung Kurs 1 1-std.
<i>R. Beyer</i>
Do 11-12 R 1 |
| • Hörschulung Kurs 5b 1-std.
<i>R. Bartl</i>
Mo 11.30-12.15 R 1 | • Hörschulung SM Kurs 8 1-std.
<i>W. Bieber</i>
Fr 10.30-11.15 R 1 |
| • Hörschulung Kurs 4 1-std.
<i>R. Bartl</i>
Mo 10 s.t.-10.45 R 1 | • Hörschulung SM Kurs 6 1-std.
<i>W. Bieber</i>
Fr 9.45-10.30 R 1 |

- Hörschulung SM Kurs 7 1-std.
J. Schild
Do 18-18.45 R 1
- Übchor 2-std.
E. Volk
Di 10 s.t.-11.30 KS
- Dirigierkurs 3-std.
J. Daus
Di 14.30 s.t.-16.45 Alte Mensa
- Überchester 2-std.
J. Daus
Mi 11 s.t.-12.30 Alte Mensa
- Liedgestaltung – Recitativgestaltung für Sänger und Continuisten 3-std.
E. Hoss
Fr 12.30-15 KS
- Liedgestaltung für Sänger und Pianisten (für Diplom-Musiklehrer) 2-std.
B. Schaeffer
Do 14 s.t.-15.30 KS
- Liedgestaltung für Sänger und Pianisten (für Diplom-Musiklehrer) 3-std.
B. Schaeffer
Fr 9.45-12 R 103
- Zwölftontechnik für Anfänger 2-std.
K.-J. Müller
Mi 16 s.t.-17.30 R 4
- Tonsatz (Jazz) I 2-std.
M. Bründl
Mo 11.30-13 GR
- Jazz-Arrangementlehre für Anfänger 2-std.
F. Runhof
Di 16 s.t.-17.30 R 5
- Jazztheorie-, Analyse und Gehörbildung. Kurs II für Fortgeschrittene 2-std.
F. Runhof
Di 17.30-19 R 5
- Satzprobe: Rhythmusgruppe Big Band 2-std.
M. Bründl
Mo 14 s.t.-15.30 GR
- Jazz-Stilistik für Blechbläser 3-std.
D. Grünewald
Do 16.15-18.45 R 102
- Jazz-Combo 2-std.
M. Bründl
Mo 17.30-19.30 GR
- Jazz-Chor 2-std.
B. Frank
Mo 19.30-22 GR
- Big Band: Saxophon (Satzprobe) 2-std.
P. Reiter
Mo 14 s.t.-15.30 R 7
- Big Band: tp + tb 2-std.
D. Grünewald
Mo 13.45-15.30 R 9
- Jazz-Piano für Einsteiger 2-std.
B. Frank
Fr 12-13.30 R 102



Wenn Musizieren
zum faszinierenden
Erlebnis
werden soll...

**Musik
Alexander**

SEIT 1782

MAINEZ

Mainz · Bahnhofstr. 9 · Parcussstr. 4 · Tel. 23 29 44

- Rhythmik für Fortgeschrittene 2-std.
S. Koll-Brehm
Mi 12 s.t.-13.30 GR
 - Rhythmik für Anfänger 2-std.
S. Koll-Brehm
Mi 15 s.t.-16.30 GR
 - Entwicklung der getanzten Suite vom
15. bis 18. Jahrhundert 2-std.
U. Großkreutz
Mo 18 s.t.-19.30 GR
 - Freies Choreographieren mit erlernten
Tanzformen und -schritten 2-std.
U. Großkreutz
Mo 19.30 s.t.-21 GR
 - Stockhausenlesen 2-std.
K.-J. Müller
Mi 17.30-19 R 4
 - Tänze der Wiener Klassik 2-std.
U. Großkreutz
Do 17 s.t.-18.30 GR
 - Europäische Folkloretänze 2-std.
U. Großkreutz
Do 17 s.t.-18.30 GR
 - Korrepetition 2-std.
A. Petermann
Do 13 s.t.-13.45, 17.30-18.15 O. n. V.
- Ensemble-Musizieren*
- Blattspiel – Klausurstück – Gitarrenton-
satz 1-std.
T. Hoppstock
Di 11 s.t.-11.45 R 4
 - Kammermusik für Gitarristen, 20. Jahr-
hundert 1-std.
W. Schumacher-Löffler
Di 9.45-10.30 O. n. V.
 - Big Band 4-std.
*M. Bründl, P. Reiter,
D. Grünwald*
Mo 14-18 GR, R 7, R 9
 - Jazz-Combo 2-std.
M. Bründl
Mo 17.30-19.30 GR
 - Jazz-Chor 2-std.
B. Frank
Mo 19.30-22 GR
 - Kammermusik 1-std.
K. Börner
Z. u. O. n. V.
 - Kammerchor 2-std.
E. Volk
Di 14.30-16 KS
 - Übchor (für alle Semester und Studien-
richtungen) 2-std.
E. Volk
Di 10 s.t.-11.30 KS
 - Kammermusik mit Blockflöten 2-std.
M. Form
Z. u. O. n. V.
 - Orchester Collegium musicum: Re-
gisterproben, Bläser, Streicher, Tutti-
probe 4-std.
J. Daus
Di 18.30-19.30, 19.30-20.30, 20.30-22
Alte Mensa, Alter Musiksaal u. n. V.
 - Chor Collegium musicum: Register-
proben, Tutti 4-std.
J. Daus
Mi 19-20.15, 20.15-22 Alte Mensa
 - Ensemble für Alte Musik 2-std.
R. Hübner-Hinderling
Mi 15 s.t.-16.30 R 107
 - Kammermusik mit Cembalo/Hammer-
flügel 1-std.
W. Portugal
Z. u. O. n. V.
 - Kammermusik 8-std.
C. Fink
Mo, Fr 15-18, Do 16-18
Campus SB II, R 01-424
 - Kammermusikalische Übungen 6-std.
K. Marx
Z. u. O. n. V.
 - Kammermusik (Trompete) 1-std.
H. Zickler
Z. u. O. n. V.

- Kammermusik mit Holzbläsern 2-std.
U. Mehlhart
Di. n. V. O. n. V.
- Percussion-Ensemble 2-std.
W. Reiter
Mo. 16.30-18 R 7

Schulmusik**Seminare**

- Einführung in die Musikdidaktik Proseminar 2-std.
M. Schuler
Do 14-16 Forum, Alter Musiksaal
- Neue Musik im gymnasialen Musikunterricht (Hauptseminar) 2-std.
M. Schuler
Mi 13-15 Forum, Alter Musiksaal
- Werkanalyse 2-std.
N.N.
Z. u. O. n. V.
- Chorische Stimmbildung (5.-8.Semester) 1-std.
E. Volk
Mo 16 s.t.-16.45 R 1
- Allgemeine Musiklehre 1-std.
M. Kiefer
Mo 15.45-16.30 R 6
- Einführung in die Computermusik 2-std.
M. Kürschner
Di 16.30-18 R 4

Übungen

- Unterrichtspraktische Übungen 4-std.
R. Holewik
Z. n. V. Schloßgymnasium
- Unterrichtspraktische Übungen 2-std.
K. Minden
Z. n. V.
Rhabanus-Maurus-Gymnasium
- Schulpraktisches Klavierspiel 4-std.
B. Frank
Mo 14-19 R 104
- Schulpraktisches Klavierspiel 5-std.
B. Frank
Mi 9.30-14 R 104

- Schulpraktisches Klavierspiel 3-std.
B. Frank
Do 15.30-19 R 38
- Schulpraktisches Klavierspiel 1-std.
B. Frank
Fr 9-9.45 R 102
- Hörschulung Kurs 2 1-std.
R. Beyer
Do 12.30-13.15 R 1
- Hörschulung Kurs 1 1-std.
R. Beyer
Do 13-14 R 1
- Hörschulung Kurs 7a 1-std.
J. Schild
Z. n. V. R 1
- Hörschulung 4. Semester 1-std.
L. Dreyer
Do 8-9 R 5
- Hörschulung 8. Semester 1-std.
L. Dreyer
Mo 10 s.t.-10.45 R 5
- Hörschulung 1. Semester 1-std.
L. Dreyer
Mo 10.45-11.30 R 5
- Hörschulung 8. Semester 1-std.
R. Bartl
Mo 13.30-14.15 R 1
- Erarbeitung von Unterrichtsmodellen für die Sek.I (Grundstudium) 2-std.
M. Schuler
Do 10-12 Forum, Alter Musiksaal
- Repetitorium 2-std.
M. Schuler
14 tägl.: Z. n. V.
Forum, Alter Musiksaal

Ensemble-Leitung

- Chorleitung 3. Semester 2-std.
E. Volk
Mi 10 s.t.- 11.30 KS
- Nachbesprechung Chorleitung Übchor (5. u. 8. Semester) 1-std.
E. Volk
Di 11.30-12.15 KS

- | | | | |
|---|--------|---|--------|
| ▪ Chorleitung 8. Semester
<i>E. Volk</i>
Di 12-13 KS | 1-std. | ▪ Einführung in die Musikpädagogik
<i>E. Thamm</i>
Mi 14-16 R 1 | 2-std. |
| ▪ Chorleitung 4. Semester
<i>E. Volk</i>
Mi 14.30-16 R 1 | 2-std. | ▪ Musikgeschichte: 17. Jhdt. I
<i>G. Krombach</i>
Di 9 s.t.- 10.30 O. n. V. | 2-std. |
| ▪ Chorleitung 5.-8. Sem. für KI
<i>E. Volk</i>
Di 16.45-17.30 KS | 2-std. | ▪ Musikgeschichte: Mittelalter u. Renaissance
<i>G. Krombach</i>
Di 11-13 O. n. V. | 2-std. |
| ▪ Chorleitung 2. Semester
<i>J. Daus</i>
Mi 16.30-18 Alte Mensa | 2-std. | ▪ Musikgeschichte: 20. Jhdt. II
<i>G. Krombach</i>
Mi 10-12 O. n. V. | 2-std. |
| ▪ Orchesterleitung 6. Semester
<i>J. Daus</i>
Mi 15.45-16.30 Alte Mensa | 1-std. | ▪ Musikgeschichte: Repetitorium für
Examenskandidaten
<i>G. Krombach</i> | 1-std. |
| ▪ Orchesterleitung 8. Semester
<i>J. Daus</i>
Mi 17-17.45 Alte Mensa | 1-std. | Mo 13 s.t.- 13.45 O. n. V. | |
| ▪ Dirigierkurs (für Diplom)
<i>J. Daus</i>
Di 14.30-16.45 Alte Mensa | 2-std. | ▪ Einführung in die
Musikbibliographie
<i>G. Krombach</i>
Mo 10.30-12 Bibliothek | 1-std. |
| ▪ Chorleitung 2. Semester
<i>E. Volk</i>
Mo 14.30-16 KS | 2-std. | ▪ Instrumentenkunde
<i>G. Krombach</i>
Mo 10.30-12 R 5 | 1-std. |
| ▪ Chorleitung 5. Semester
<i>E. Volk</i>
Mi 11.30-13 R 1 | 2-std. | ▪ Akustik 2
<i>M. Kürschner</i>
Di 11.45-12.30 R 4 | 1-std. |

*Lehrer an Musikschulen,
Diplom-Musiklehrer*

Vorlesungen

- | | |
|---|--------|
| ▪ Formenlehre: Fuge
<i>L. Dreyer</i>
Mo 11.30- 13 R 5 | 2-std. |
| ▪ Repetition
<i>L. Dreyer</i>
Do 11-11.45 R 1 | 1-std. |
| ▪ Akustik 1
<i>M Kürschner</i>
Di 11-11.45 R 4 | 1-std. |
| ▪ Akustik 2
<i>M Kürschner</i>
Di 11.45-12.30 R 4 | 1-std. |

Seminare

- | | |
|--|--------|
| ▪ Werkanalyse
<i>N.N.</i>
Z. u. O. n. V. | 2-std. |
| ▪ Einführung in die Computermusik
<i>M. Kürschner</i>
Di 16.30-18 R 4 | 2-std. |
| ▪ Klavierdidaktik: Theoretische Probleme und Unterrichtsübungen
<i>K. Börner</i>
Mi 12-13 O. n. V. | 1-std. |
| ▪ Methodik/Didaktik Klavier (Lehrversuche)
<i>K. Börner u. S. Cada</i>
Di 14-16 R 5 | 2-std. |

- Methodik/Didaktik des Querflötenunterrichts 2-std.
M. Wahn
Do 15-17 O. n. V.
 - Methodik/Didaktik der Blockflöte mit Lehrversuchen 2-std.
R. Hübner-Hinderling
Mi 16.45-18.15 R 3
 - Methodik des Gesangsunterrichts mit Lehrversuchen 2-std.
M. Tuzek-Graf
Do 10-11.30 R 102
 - Methodik/Didaktik Gitarre mit Lehrversuchen 2-std.
M. Koch
Mi 13-15 O. n. V.
 - Methodik/Didaktik für Holzbläser 2-std.
K. Ventulett
Di 14-16 GR
 - Holzbläser-Kammermusik 2-std.
K. Ventulett
Di 16-18 GR
 - Methodik für Blechbläser 1-std.
H. Kuhner
Di 16-17 GR
 - Methodik des Schlagzeugunterrichts 1-std.
W. Reiter
Mo 15.30-16.15 R 7
 - Methodik des Violoncellunterrichts 1-std.
K. Marx
Z. u. O. n. V.
 - Methodik des Violinunterrichts 1-std.
K. Vogt
Mi 13-14 R 17
 - Liedgestaltung für Sänger und Pianisten (Dipl.) 2-std.
B. Schaeffer
Do 14 s.t.-15.30 KS
 - Liedgestaltung für Sänger und Pianisten (Dipl.) 3-std.
B. Schaeffer
Fr 9.45-12 R 103
 - Korrepetition für Pianisten (Oper, auch mögl. für SM u. Ki) 1-std.
B. Schaeffer
Mo 19 s.t.-20 R 102
 - Italienisch für Sänger I 2-std.
M. Sancassano
Di 10-12 R 6
- Übungen**
- Klausurstück – Blattspiel – Literaturkunde Gitarre 1-std.
T. Hoppstock
Di 12 s.t.-12.45 O. n. V.
 - Tonsatz für Gitarristen 3-std.
T. Hoppstock
Di 8.30-10.45 R 4
 - Hörschulung 1. Semester 1-std.
L. Dreyer
Di 14.45-15.30 R 5
 - Hörschulung 8. Semester 1-std.
L. Dreyer
Di 15.30-16.15 R 5
 - Stimmbildung und Sprecherziehung 8-std.
M. Franta
Di, Do 8.30-11.30 R 101
 - Stimmbildung und Sprecherziehung 3-std.
U. Ott-Weiler
Mi 14 s.t.-17 O. n. V.
 - Stimmbildung 6-std.
U. Büttner
Do 10-17.30 R 103
- Katholische Kirchenmusik*
- Vorlesungen**
- Kirchenmusikgeschichte 1-std.
P. Stadtmüller
Do 9 s.t.-9.45 R 1
 - Orgelkunde 2-std.
P. Stadtmüller
Do 9.45-10.30 R 1
 - Die Messe I 2-std.
B. Einig
Do 15 s.t.-16.30 R 26

- Einführung in die Musikbibliographie 1-std.
G. Krombach
14-tägl.: Mo 10.30-12 Bibliothek

Seminare

- Deutscher Liturgiegesang, Seminar mit praktischen Übungen für alle Semester 2-std.
B. Einig
Mo 17-19 R 6
- Gregorianischer Choral 1-std.
L. Koch
 - Gruppe 1: 1. und 2. Sem.
Di 9-10 R 1
 - Gruppe 2: 3. und 4. Sem.
Di 10-11 R 1
 - Praxis
Di 11-12 R 1
 - Gruppe 3: 5. und 6. Sem.
Di 12-13 R 1
 - Gruppe 4: 7. und 8. Sem.
Di 13-14 R 1
 - Scholaprobe für an der Gregorianik Interessierte
Di 16 s.t.-17 R 1

Ensembleleitung

(siehe Schulmusik)

Einzel- und Gruppenunterricht

- Orgelimprovisation 4-5-std.
E. Doll, C.-A. Noll, A. Schönberger
Di, Z. n. V. kl. OS
- Generalbaß und Partiturspiel 2-std.
N. N.
Z. u. O. n. V.

- Hörschulung Kurs 6 1-std.
R. Beyer
Do 14-15 R 1
- Cembalo 1-std.
W. Portugall
Z. n. V. R 107

Chorleiter

Vorlesung

- Musikgeschichte 1-std.
G. Krombach
Fr 12-12.45 R 5

Übungen

- Partiturspiel 1-std.
U. Kaltwasser
Gruppe 1: Fr 9.30-10.15 R 2
Gruppe 2: Fr 10.15-11 R 2
Gruppe 3: Fr. 11-11.45 R 2
- Programmgestaltung, Aufführungspraxis 1-std.
T. Ihle
Z. u. O. n. V.
- Tonsatz (3 Gruppen) 1-std.
B. Rendel
Fr 15-17.15 R 3
- Hörschulung/Schlagtechnik (3 Gruppen) 1-std.
N. Marzinzik
Fr 15-17.15 R 5
- Dirigieren/Chorische Stimmbildung 2-std.
N. Marzinzik
Fr 17.30-19 R 5

Für Hörer aller Fachbereiche

Collegium Musicum

- Orchester (Registerproben, Streicher und Bläser, Tuttiprobe) 4-std.

J. Daus

Di 18.30-20, 20-21, 21-22

Alte Mensa, Forum

Beginn: 02. November 1993

- Chor (Registerproben, Tutti) 4-std.

J. Daus

Mi 19-20.15, 20.15-22

Alte Mensa, Forum

Beginn: 09. November 1993

Seminar

- Werkanalyse 2-std.

N.N.

Z. u. O. n. V.

- Hörseminar: Béla Bartók 2-std.

J. Schild

Z. u. O. n. V.

**Einzel- und Gruppenunterricht
(für alle Abteilungen)**

Die jeweiligen Stundeneinteilungen werden durch Aushang bekanntgegeben

- Allgemeine Musiklehre
G. Krombach, M. Kiefer
- Blockflöte
U. Block, M. B. Feja, M. Form, B. Hassinger, U. Powarzynski, R. Hübner-Hinderling, C. Seher
- Cembalo
W. Portugall
- Chor-/Orchesterleitung, Dirigieren
J. Daus, E. Volk
- Chorleitung
M. Breitschaft, T. Ihle, N. Marzinzik
- Chor-Stimmbildung
N. Marzinzik

- E-Baß (Jazz)
M. Bründl
- Fagott
M. Roscher, K. Ventulett
- Gesang und Sprecherziehung
U. Büttner, G. Charlent, C. Eder, M. Franta, W. Frey, E. Wollitz, S. Fues-Jaschke, E. Hoss, F. Kunder, D. Lindenberg, U. Ott-Weiler, A. Peper, J. Radek, D. Reingardt, O. Sandu, M. Tuzcek-Graf
- Gitarre
T. Hoppstock, M. Koch, W. Schumacher-Löffler
- Gregorianischer Choral
L. Koch
- Horn
Th. Swartman
- Italienisch für Sänger
M. Sancassano
- Jazz-Chor
B. Frank
- Jazz-Piano
B. Frank, A. Kaufmann
- Jazz-Improvisation/
Jazz-Arrangementlehre
M. Bründl, D. Grünewald, F. Runhof
- Kammermusik
C. Fink, M. Form, R. Hübner-Hinderling, K. Marx, U. Mehlhart, S. Picard, M. B. Wolf
- Kirchenmusik: Liturgik und Glaubenslehre
B. Einig
- Kirchenmusik: Gregorianik
L. Koch

- Klarinette
R. Göring, F. Greis, U. Mehlhart
- Klavier
*F. Bamberger, U. Berkemer,
K. Börner, S. Cada, M. Fuchs,
K. Germer, L. Grychtolowna,
L. Jekéli, H. Levy, Th. Lungu,
P. Mildner, K. H. Möller-Rehm,
H. Nadim, J. Oh-Havenith,
W. Portugall, M. von Saalfeld,
B. Schaeffer, C. Schellenberger,
H. Scherhag, C. Seibel, R. Sieren,
M. Staudt, M. Takeda-Herms,
O. Vetre*
- Kontrabaß
*F. L. Heieck, H. Schmude, M. B.
Wolf*
- Korrepetition
A. Petermann, B. Schaeffer
- Musikgeschichte
G. Krombach
- Musikerziehung/Didaktik der Musik
M. Schuler
- Musikpädagogik
E. Thamm
- Neue Musik
K. J. Müller, M. Reichert
- Oboe
L. Varcol, P. Rathje, B. Schnieder
- Orgel
*E. Doll, H. J. Kaiser, C.-A. Noll,
A. Schönberger, P. Stadtmüller*
- Partiturspiel und Generalbaß
G. Bauer-Schenk, R. See
- Posaune
K. Brusckke, H. Kuhner
- Querflöte
*E. Ciupka, D. Peppel,
A. Schwab-Opitz, S. Schwarzkopf,
M. Wahn, T. Watson*
- Rhythmik
S. Koll-Brehm
- Saxophon
P. Reiter, W. de Oliveira
- Schlagzeug
W. Reiter, J. Stefanski
- Schulpraktisches Klavierspiel
B. Frank, P. Krams, M. Staudt
- Tanz
U. Großkreutz
- Tonsatz und Hörschulung
*M. Arzdorf, G. Augst, R. Bartl,
R. Beyer, W. Bieber, J. Blume,
L. Dreyer, A. von Heyl,
M. Kürschner, D. R. Papke,
B. Rendel, J. Schild, E. Seidel*
- Trompete
M. Burba, P. H. Wellnitz
- Unterrichtspraktische Übungen
R. Holewik, K. Minden
- Viola
G. Klöhn, J. Kokich
- Violine
*A. Csammer, A. Hasegawa,
R. Gwasalia, A. Kottmann,
S. Picard, W. Scarbata, K. Vogt*
- Violoncello
K. Marx, F. Schulz

Fachbereich 26: Sport

- Postanschrift:
Fachbereich Sport,
55099 Mainz, Fax 39-35 25
- Besucheranschrift:
Verwaltungsgebäude Fachbereich Sport
- Dekan:
Univ.-Prof. Willi PETTER, Zi. 103,
Tel. 39-35 12, Sprechzeiten Di-Do 11-12
- Prodekanin:
Univ.-Prof. Dr. Helga LETZELTER,
Zi. 112, Tel. 39-35 15, Sprechzeiten n. V.
- Leitung der Verwaltung:
Ursula FRIESS, N.N., Tel. 39-35 05
- Dekanat:
Sabine GERINGER,
Ute LIPPENBERGER,
Tel. 39-35 06, Sprechzeiten:
Mo-Do 8.30-12, 13.45-16, Fr 8.30-12
- Fachbereichsbibliothek:
Verwaltungsgebäude Raum 116,
Öffnungszeiten Mo-Do 9-16, Fr 9-13.15.
Zusätzliche Abendöffnungszeiten werden
in der Bibliothek bekanntgegeben;
Carola SPEICHER, Fatemeh KAFAI,
Tel. 39-35 13

Informationen für Studierende

Studienfach und -abschlußmöglichkeiten

Hinweis: Das Sportstudium kann für alle Abschlüsse nur zum Wintersemester aufgenommen werden.

- Sport:
Diplom; Staatsprüfung für Lehramt an Gymnasien; Promotion, die eine Hochschulabschlußprüfung oder die Wiss. Prüfung für das Lehramt an Gymnasien voraussetzt.

Eignungsprüfung

Eine sportpraktische Eignungsprüfung ist Bedingung für die Zulassung zum Studium. Die Eignungsprüfungsordnung Sport ist im Dekanat erhältlich. Die Anmeldung zur Eignungsprüfung erfolgt automatisch nach fristgerechter Bewerbung an das Studentensekretariat.

Einführungsveranstaltung für Studienanfänger, Fach- und Hochschulortwechsler

Mo, 25. Oktober 1993, 8.15-9, Hs 2 (FB 26)

Auskünfte in Studien- und Prüfungsangelegenheiten:

Verw.-Ang. U. NOLDEN,
Zi. 108/109, Tel. 39-35 16, Mo-Fr 10-12

Studienfachberatung:

- Univ.-Prof. H. SALOMON,
Zi. 103, Anbau Spielhalle, Mo, Mi 10-11
- Studienfachberatung, insbesondere Auskünfte über Anrechnung auswärtiger Studien- und Prüfungsleistungen:
Univ.-Prof. Dr. D. AUGUSTIN,
Zi. 114, Di 11-12

Vertrauensdozent für ausländische Studierende:

Univ.-Prof. H. SALOMON,
Fachbereich Sport, Saarstr. 21,
Zi. 103, Anbau Spielhalle,
Tel. 39-35 17, Sprechzeiten Mo, Mi 10-11

Studien-, Prüfungs- und Promotionsordnungen

Lehramt an Gymnasien:

Die Studienordnung für das Studium der Kandidaten für das Lehramt an Gymnasien

im Fach Sport an der Johannes Gutenberg-Universität Mainz ist im Geschäftszimmer des Prüfungsamtes, Zi. 108, erhältlich. Dort sind ebenfalls erhältlich:

Die Zwischenprüfungsordnung des Fachbereichs Sport der Johannes Gutenberg-Universität Mainz für den Studiengang Lehramt an Gymnasien im Fach Sport sowie die Landesverordnung über die Erste Staatsprüfung für das Lehramt an Gymnasien.

- Prüfungsamt: s. S. 76

Diplom:

Die Studienordnung für das Diplomsportlehrerstudium am Fachbereich Sport der Johannes Gutenberg-Universität Mainz ist im Geschäftszimmer des Prüfungsamtes, Zi. 108, erhältlich. Dort ist ebenfalls die Ordnung für die Prüfung von Diplomsportlehrern am Fachbereich Sport der Johannes Gutenberg-Universität Mainz erhältlich.

- Prüfungsausschuß: Vorsitzender: Univ.-Prof. Dr. D. AUGUSTIN, Stellvertreter: Univ.-Prof. Dr. med. H.-V. ULMER, Mit-

glied: Oberstudienrat Dr. W. FREITAG, Sprechzeiten s. Personalteil

- Prüfungsamt des Fachbereichs: Geschäftsstelle Fachbereich Sport, Verwaltungsgebäude, Zi. 112, Verw.-Ang. U. NOLDEN, Tel. 39-35 16, Sprechzeiten Mo-Fr 10-12

Promotion:

Die Promotionsordnung des Fachbereichs Sport der Johannes Gutenberg-Universität Mainz ist im Dekanat erhältlich.

Anschrift der Fachschaft

- Fachschaft Sport
Albert-Schweitzer-Straße 22, Mainz,
Tel. 39-35 97, Di, Mi 12-13

Hinweis für Studierende

Alle Wahlpflichtkurse für das nachfolgende Jahr werden Ende November/Anfang Dezember besprochen und eingeteilt. Bitte Aushang beachten.

Personalteil

Universitätprofessoren auf Lebenszeit

AUGUSTIN, Dieter, Dr. phil., *Didaktik, Leichtathletik, Didaktik Fußball, Trainingswissenschaft*, Tel. 39-35 14, Zi. 114, Sprechstd. Di 11-12 und n. V. Privat: Draiser Straße 128, 6500 Mainz, Tel. 36 22 73

HAHMANN, Heinz, Dr. rer. nat., *Sportpädagogik, Sonderpädagogik, Rehabilitations- und Behindertensport, Sportförderunterricht*, Tel. 39-35 20, Zi. 01-111 in Doppelhalle, Sprechstd. Di 9.30 und n. V. Privat: Christian-Lechleitner-Straße 24, 6500 Mainz, Tel. 3 47 66

JUNG, Klaus, Dr. med., *Sportmedizin, Gesundheitserziehung, Naturheilverfahren*, Tel. 39-35 87, Zi. 12, Sprechstd. Mo, Mi 12-13. Privat: Rembrandtstraße 60, 6500 Mainz-Lerchenberg, Tel. 7 35 21

LETZELTER, Helga, Dr. phil. habil., *Didaktik Leichtathletik, Didaktik, Sportspiele, Trainingswissenschaft*, Tel. 39-35 15, Zi. 112, Sprechstd. n. V. Privat: Südring 285, 6500 Mainz

LETZELTER, Manfred, Dr. phil., *Sportwissenschaft, Trainingswissenschaft*, Tel. 39-35 03, Zi. 102, Sprechstd. Mi 8-9. Privat: Südring 285, 6500 Mainz

MESSING, Manfred, Dr. phil., Dr. soc., *Sportsoziologie*, Tel. 39-35 04, Zi. 00-119 in Doppelhalle, Sprechstd. Mi 8-10. Privat: Sandweg 4, 6500 Mainz-Mombach

MÜLLER, Norbert, Dr. phil., *Sportgeschichte, Behindertensport, Leichtathletik, Verwaltungslehre*, Tel. 39-35 10, Zi. 113, Sprechstd. Do 14-15. Privat: Lion-Feuchtwanger-Straße 47, 6500 Mainz

PETTER, Willi, *Sportpädagogik*, Tel. 39-35 12, Zi. 103, Sprechstd. Mi, Do 11-12 u. n. V.; ATA-Sprechstd. Di, Do 12-13. Privat: Eleonorenst. 18, 6500 Mainz, Tel. 4 14 23

SALOMON, Hermann, *Angewandte Sportpädagogik, Didaktik Leichtathletik*, Tel. 39-35 17, Zi. 103, Anbau Spielhalle, Sprechstd. Mo, Mi 10-11. Privat: Carl-Orff-Str. 67, 6500 Mainz-Drais, Tel. 47 69 25

SCHÖPE, Hans-Günther, Dr. phil., *Sportpädagogik (insbesondere Didaktik Gerätturnen)*, Tel. 39-35 18, Zi. 01-115, Doppelhalle, Sprechstd. Fr 8-9 und n. V. Privat: Am Gonsenheimer Spieß 28, 6500 Mainz, Tel. 38 19 36

ULMER, Hans-Volkhart, Dr. med., *Sportphysiologie, Angewandte Physiologie*, Tel. 39-35 83/35 85, Zi. 3 A, Sprechstd. Mo-Fr 14-14.15. Privat: Curt-Goetz-Str. 93, 6500 Mainz-Drais, Tel. 47 67 03

WISCHMANN, Berno, Dr. phil., *Alterssport, Sportgeschichte, Leichtathletik*, Tel. 22 10 32 (emeritiert), Große Sporthalle, Sprechstd. Mo, Di 8-9. Privat: Teichweg 30, 6570 Kim/Nahe, Tel. (0 67 52) 83 11

Nichtbediensteter Professor

STEEGER, Dieter, Dr. med. habil., Ärztlicher Direktor, Chefarzt der Orthopädischen Klinik Lindenlohe, *Orthopädische Sportmedizin, Rehabilitations- und Behindertensport*, Tel. (0 94 31) 88 8/6 00. Privat: Föhrenstraße 31, 92421 Schwandorf, Tel. (0 94 31) 4 12 15

Wissenschaftliche Mitarbeiter

AUST, Friedhelm, Dipl.-Sportlehrer, Studienrat i. H., *Didaktik Fußball*, Tel. 39-35 81, Gr. Sporthalle, Sprechstd. Di 11-12. Privat: Aubachstraße 59, 6500 Mainz-Finthen, Tel. 47 58 30

BURGER, Ronald, Dipl.-Sportwiss., Wiss. Ang., *Biomechanik, Abteilung Trainings- und Bewegungslehre*, Tel. 39-35 89, Zi. 00-115, Sprechstd. n. V. Pri-

vat: Altvaterstraße 1b, 6000 Frankfurt/Main 50, Tel. (0 69) 5 07 60 87

DIEZEMANN, Reinhold, Dipl.-Sportlehrer, Dozent, *Bewegungswissenschaft, Didaktik Gerätturnen*, Tel. 39-35 90, Gr. Sporthalle, Sprechstd. Mo 11-12, Di 12-13. Privat: Joh.-Friedrich-von-Pfeiffer-Weg 2, 6500 Mainz, Tel. 3 19 81

FINDEISEN, Karl-Heinz, Dipl.-Sportlehrer, Dipl.-Pädagoge, Oberstudienrat i.H., *Didaktik Schwimmen, Didaktik Wasserspringen, Kurse, Rettungslehre*, Tel. 39-35 91/35 95, Sprechstd. Mi, Fr 14-15. Privat: Königsberger Straße 8, 6501 Nieder-Olm, Tel. (0 61 36) 4 39 20

FREITAG, Werner, Dr. Sportwiss., Oberstud.-Rat i. H., *Didaktik Schwimmen, Kurse*, Tel. 39-54 13, Zi. Schwimmbad, Sprechstd. nach den Veranstaltungen und n. V. Privat: Tannenstraße 46, 6090 Rüsselsheim, Tel. (0 61 42) 56 11 38

GENTZ, Dorothea, Dipl.-Sportlehrer, Oberstud.-Rat i.H., *Didaktik Gymnastik, Tanz, Darstellendes Spiel*, Tel. 39-37 42, Zi. 01-113, Doppelhalle, Sprechstd. nach den Veranstaltungen u. n. V. Privat: Sandmühlweg 10, 6500 Mainz, Tel. 47 27 55

HINKEL, Manfred, Dipl.-Sportlehrer, Dipl.-Pädagoge, Wiss. Ang., *Didaktik Sportspiele*, Tel. 39-35 08, Sprechstd. vor bzw. nach den Lehrveranstaltungen und n. V. Privat: Am Roten Tor 63, 6508 Alzey 1, Tel. (0 67 31) 4 38 39

KRAMER, Ralf, Dipl.-Sportlehrer, Wiss. Ang., *Didaktik Leichtathletik*, Tel. 39-35 09, GH, Sprechstd. n. V. Privat: Gartenfeldstraße 18, 6500 Mainz

KRAYER, Albert, Dr. rer. nat., Wiss. Ang., *Abteilung Sportgeschichte/Sportsoziologie und Sportpädagogik*, Tel. 39-54 14, Zi. 00-117, Sprechstd. Mi 9.30-11 und n. V. Privat: Kurmainzstraße 6, 6500 Mainz, Tel. 47 24 30

OTT, Friedemann, Dipl.-Sportlehrer, Wiss. Ang., *Angewandte Sportpädagogik, Di-*

daktik Sportspiele, Didaktik Tennis, Kurse, Wahlfächer, Tel. 39-35 96, Zi. 08 AHS, Sprechstd. Di 11-12 und nach n. V. Privat: Maiglöckchenweg 3, 6500 Mainz 21, Tel. 47 30 37

SCHOLL, Helmut, Dr. Sportwiss., Dipl.-Sportlehrer, Studienrat i. H., *Fachdidaktik Sportspiele, Hochschulsport*, Tel. 39-35 84, Zi. 110, Sprechstd. Di 12-13. Privat: Hindenburgring 9, 6509 Bornheim, Tel. (0 67 34) 84 28

SCHUMANN, Brunhilde, Dr. Sportwiss., Dipl.-Sportlehrerin, Wiss. Ang., *Abteilung Sportpädagogik, Lehrbeauftragte in Präventions-, Rehabilitations- und Seniorensport*, Tel. 39-47 71, Zi. 104, Anbau Spielhalle, Sprechstd. Mi 10-11 und n. V. Privat: Johann-Friedrich-von-Pfeiffer-Weg 10, 6500 Mainz, Tel. 38 55 88

SIEBERTZ, Ute, Dipl.-Sportlehrerin, Wiss. Ang., *Didaktik Leichtathletik*, Tel. 39-35 84, Zi. 110, Sprechstd. n. V. Privat: H.-v.Meißen-Straße 12, 6500 Mainz

STEINMANN, Werner, Dr. Sportwiss., Dipl.-Sportlehrer, Akad. Dir., *Trainings- und Bewegungswissenschaft, Didaktik Leichtathletik*, Tel. 39-37 45, Zi. 111, Sprechstd. Di 11-12. Privat: Wilhelmstr. 24, 6501 Budenheim, Tel. (0 61 39) 57 83

TIMMERMANN, Hans, Wiss. Ang., *Didaktik Gerätturnen*, Tel. 39-37 44, Sprechstd. nach den Veranstaltungen. Privat: Justus-Liebig-Straße 22, 6085 Nauheim, Tel. (0 61 52) 68 82

WESSEL-THERHORN, Dörte, Wiss. Ang., *Didaktik Gymnastik, Tanz*, Tel. 39-37 43, Zi. 01-117 in der Doppelhalle, Sprechstd. n. V. Privat: An der Favorite 4, 6500 Mainz, Tel. 8 28 12

Lehrkräfte für besondere Aufgaben

LOCHMANN, Martin, Dipl.-Sportlehrer, *Allgemeiner Hochschulsport*, Tel. 39-35 96, AHS

SCHAPER, Axel, Dr. Sportwiss., Dipl.-

Sportlehrer, *Allgemeiner Hochschulsport*, Tel. 39-35 96, Sprechstd. n. V. Privat: Mühlweg 79, 6500 Mainz, Tel. 36 17 34
SCHUBERTH, Edgar, Dipl.-Sportlehrer, *Allgemeiner Hochschulsport*, Sprechstd. nach den Veranstaltungen

Sonstiger Mitarbeiter

MENZER, Franz, Sportphysiotherapeut, Tel. 39-35 82, Zi. 4 A. Privat: Eaubonner Str. 33, 6501 Budenheim, Tel. (0 61 39) 701

Lehrbeauftragte

Sprechstunden der Lehrbeauftragten nach deren Veranstaltungen

DEPPE, Ulrich, Studienrat, *WF Tauchen*. Privat: AgrippasträÙe 9, 6500 Mainz 1

DIEL, Karin Evita. Privat: Holzhofstr. 19, 6500 Mainz 1

GIESELER, Karlheinz, Dr. h. c., Generalsekretär des Deutschen Sportbundes i. R., *Verwaltungslehre*. Privat: Theodor-Heuss-Str. 31, 6078 Neu-Isenburg

GOTTWALD, Axel, Dr. med. (Facharzt f. Orthopädie), *Orthopädie, Sportmedizin*, Tel. (0 61 32) 7 53 33. Privat: Binger Straße 94, 6507 Ingelheim

HARTKOPF, Hajo, Sonderschullehrer, *HF Rehabilitations- und Behindertensport*. Privat: Waldemarstraße 13, 6550 Bad Kreuznach, Tel. (06 71) 7 23 14

JÜNGST, Bodo, Prof. Dr. med., *Kinderheilkunde, Sportmedizin, HF Rehabilitations- und Behindertensport*, Tel. 17-73 28, Kinderklinik, Geb. 701, Reisingerweg, Univ.-Klinikum, 6500 Mainz. Privat: Kehlweg 64, 6500 Mainz

KNAPPMANN, Jürgen, Dr. med., *Orthopädie, Sportmedizin*. Privat: Parcusstraße 8, 6500 Mainz, Tel. 23 19 18

NEUBURGER, Steffi, *HF Rehabilitations- und Behindertensport*. Privat: Bert-Brecht-Str. 46, 6500 Mainz-Bretzenheim

REITZ, Markus, *WF Fechten*. Privat: Lauteren Str. 12, 6500 Mainz, Tel. 28 84 40

SEITZ, Willi, Dr. phil., Dipl.-Psychologe,
*Verhaltensbehindertenpädagogik und
Psychologie der Behinderten*, Tel.
39-29 21, Institut für Sonderpädagogik,
FB 11. Privat: Am Parkfeld 2c, 6200 Wies-
baden, Tel. (06 11) 6 28 44

TAUBER, Hermann, Studiendirektor, *Di-
daktik Volleyball, Organisation von Schul-
sportveranstaltungen*. Privat: Südring 83,
6500 Mainz 1, Tel. 33 19 03

TURMANN, Regina, Dipl.-Sportlehrerin,
Dipl.-Pädagogin, *HF Rehabilitations- und
Behindertensport*. Privat: Schachtstraße
23, 6200 Wiesbaden

Lehrveranstaltungen

- Einführungsveranstaltung für Studienan-
fänger, Fach- und Hochschulortwechsler
F. Ott, H. Salomon
25. 10. 1993, 8.15-9.00 Hs 2 (FB 26)

Vorbemerkung:

Die in Klammern angegebenen Zahlen be-
ziehen sich entsprechend der Kennzeich-
nung auf die jeweilige Studienordnung. Not-
wendige Änderungen vorbehalten.

LG = Lehramt Grundstudium

LH = Lehramt Hauptstudium

D = Diplom

D n. O. = Diplom neue Studienordnung)

Sporthallen:

GH = Große Halle

GymH = Gymnastikhalle

MZ = Mehrzweckhalle

SH = Spielhalle

Stad. = Stadion

Swh. = Schwimmhalle

TUI = Geräturnnhalle

TT = Tischtennis-Raum

Sportwissenschaft (allgemein)

Vorlesung

- 001 Methoden der sportwissenschaftlichen
Forschung (6.1 D) (3.1. D n. O.) 1-std.
M. Letzelter
Mi 13-14 Hs 2

Übungen

- 002 Einführung in die Statistik (6.1 D) (3.2
D n. O.) 1-std.
H.-V. Ulmer
Di 10-11 AR
- 003 Statistik II: Statistik für Fortgeschrittene
(3.2 D n. O.) 1-std.
H. Scholl
Mo 15-16 Hs 2
- 004 Einführung in wissenschaftliches Ar-
beiten in der Sportsoziologie unter be-
sonderer Berücksichtigung statistischer
Methoden (6.1 D) (3.2 D n. O.) 2-std.
M. Messing, A. Kraye
Do 10-12 R 100
- 005 Wissenschaftliches Arbeiten in der Sport-
pädagogik (6.1 D) (3.2 D n. O.) 1-std.
W. Petter mit B. Schumann
Mi 12-13 Hs 3

Sportpädagogik

Vorlesungen

- 006 Grundlagen der Sportpädagogik I:
»Psychologische Grundlagen des
Sportunterrichts« (für Erstsemester 7.1
D/3.1 LG) (4.1 D n. O.) 2-std.
W. Petter
Di 10-11, Do 9-10 Hs 2

- 007 Grundlagen der Sportpädagogik I:
»Psychologische Grundlagen des Lernens im Sportunterricht«
(3.2 LG/7.2 D) (4.2 D n. O.) 2-std.
H.-G. Schöpe
Di 12-13, Fr 9-10 Hs 3
- 008 Grundlagen der Sportpädagogik III:
»Einführung in sportpädagogische Fragestellungen«
(7.4 D/3.4 LG) (4.4 D n. O.) 1-std.
H. Hahmann
Mo 12-13 Hs 2
- 009 Ausgewählte Probleme der Sportpädagogik II (5.2 D n. O.) 2-std.
W. Petter, H. Salomon
Di 12-13 AR
Di 15-16 Hs 3
- 010 Theorie des Sportunterrichts II
(Analyse und Planung)
(7.3 D/3.1 LH) (5.1 D n. O.) 2-std.
H. Salomon
Mo 11-12, Fr 10-11 Hs 2

Seminare

- 011 Der sportpädagogische Auftrag für die Sinngebung sportlicher Aktivität in ausgewählten Handlungsfeldern (7.7 D/2.1 LH) (5.4 D n. O.)
(mind. ab 5. Semester) 2-std.
H. Hahmann
Mo 10-12 AR

Übungen

- 012 »Angewandte Sportpädagogik« (Lehrpraktische Studien mit begleitender Veranstaltung) (7.6 D/5.3 D n. O.)
(ab 5. Semester) 6-std.
H. Salomon
Z. u. O. n. V.
- 013 »Angewandte Sportpädagogik« (Lehrpraktische Studien mit begleitender Veranstaltung) (7.6 D/5.3 D n. O.)
(ab 5. Semester) 7-std.
F. Ott
Z. u. O. n. V.

Kolloquien

- 014 Begleitende Veranstaltung zu »Angewandte Sportpädagogik« (7.6 D) (5.3 D n. O.) 2-std.
H. Salomon
Mo 17-18, Di 11-12 AR
- 015 Begleitende Veranstaltung zu »Angewandte Sportpädagogik«
(7.6 D) (5.3 D n. O.) 2-std.
F. Ott
Mi 10-11 Hs 3
Do 12-13 AR
- 016 Kolloq. für Examenskandidaten 1-std.
W. Petter
Do 11-12 AR

Sportmedizin/Sportphysiologie

Vorlesungen

- 017 Sportmedizin I: Anatomische Grundlagen (10.1 D/6.1 LG)
(7.1 D n. O.) 2-std. (D), 1-std. (L)
K. Jung
Mo 10-11, Mi 11-12 Hs 2
- 018 Sportmedizin II (Traumatologie) (10.4 D/6.4 LG/3.6.1 LH) (8.2 D n. O.) 1-std.
K. Jung
Di 9-10 Hs 2
- 019 Sportmedizin III: Internistische Sportmedizin (10.3 D/6.3 LG/3.6.1 LH)
(8.1 D n. O.) 1-std.
K. Jung
Di 13-14 Hs 3
- 020 Sportmedizin IV: Ausgewählte Gebiete der Sportmedizin (10.3 D/3.6.2 LH)
(8.1 D n. O.) 1-std.
K. Jung
Do 8-9 Hs 2

Seminare

- 021 Sportphysiologie – Experimente mit einfachen Mitteln (Projekt) (10.7 D/2.2 LH) (8.4 D n. O.) 2-std.
H.-V. Ulmer
Di 8-10 AR

Übungen

- 022 Sportmassage
(10.5 D)(8.3 D n. O.) 2-std.
H.-V. Ulmer, F. Menzer
Kurs 1: Studenten
Do 8-10 großer TT-Raum
Kurs 2: Studentinnen
Do 10-12 großer TT-Raum
- 023 Spezielle Erste Hilfe bei Sportverletzungen
(10.6 D/6.5 LH) (7.3 D n. O.) 1-std.
H.-V. Ulmer, F. Menzer
Kurs 1: Di 10-11 gr. TT-Raum
Kurs 2: Di 11-12 gr. TT-Raum
- 024 Behindertenspezifische medizinische Grundlagen (Hauptfach »Rehabilitations- und Behindertensport«) 1-std.
H.-V. Ulmer, A. Gottwald
Mi 10-11 AR
- 025 Praktische sporttraumatologische Übungen
J. Knappmann, D. Steeger
Z. u. O. n. V.

Kolloquien

- 026 Kolloquium für Examenskandidaten (Diplom) 1-std.
H.-V. Ulmer
Mi 11-12 AR
- 027 Kolloquium für Examenskandidaten (Lehramt) 1-std.
H.-V. Ulmer
Mi 12-13 AR
- 028 Betreuung experimenteller Examensarbeiten
H.-V. Ulmer
Z. u. O. n. V.
- 029 Kolloquium für Studierende u. Doktoranden 1-std.
K. Jung
Mo 15-16 R 100

- 030 Anleitung zu selbständigem wissenschaftlichen Arbeiten Abteilung Sportmedizin
K. Jung
Z. u. O. n. V.

Sportgeschichte/Sportsoziologie**Vorlesungen**

- 031 Grundlagen der Sportsoziologie (8.2 D/4.2 LG) (5.2 D n. O.) 2-std.
M. Messing
Mo 13-14, Do 14-15 Hs 2
- 032 Ausgewählte Gebiete der Sportgeschichte: Funktion von Leibeserziehung und Sport seit Mitte des 19. Jahrhunderts (6.2 D n. O./3.2 LH) 2-std.
N. Müller
Do 16-18 Hs 3

Seminare

- 033 Das System Sport in seinen Beziehungen zur sozialen und natürlichen Umwelt (8.3 D/2.1 LH) (6.3 D n. O.) 2-std.
M. Messing
Do 16-18 AR
- 034 Zur Geschichte des Wintersports und der Olympischen Winterspiele (8.3 D/2.1 LH) (6.3 D n. O.) 2-std.
N. Müller
Mo 16-18 HS 3

Kolloquien

- 035 Kolloquium für Diplomanden und Examenskandidaten 2-std.
M. Messing
Mo 11-13 Hs 3
- 036 Betreuung empirischer Examens-/Diplomarbeiten 2-std.
M. Messing
Z. u. O. n. V.

- 037 Kolloquium für eigene Diplomanden,
Doktoranden 1-std.
N. Müller
Mi 9-10 R 100

Bewegungs-/Trainingswissenschaft

Vorlesungen

- 038 Trainings- und Bewegungslehre der
Leichtathletik I
(Pflicht für Hauptfach LA) 2-std.
M. Letzelter, W. Steinmann
Mo 14-16 Hs 3
- 039 Bewegungslehre I – Grundlagen und
Problembereiche (5.1 LG) 2-std.
R. Diezemann
Mi 9-10, Fr 11-12 Hs 3
- 040 Motorik und motorische Entwicklung
(9.4 D) (6.4 D n. O.) 2-std.
R. Diezemann
Di 15-16, Do 17-18 Hs 2

Seminare

- 041 Entwicklung und Erwerb sportmotorischer
Verhaltensformen (9.6 D/2.3 LH)
(7.3 D n. O.) 2-std.
R. Diezemann
Do 11-13 Hs 3
- 042 Seminar Trainingslehre: »Methodik der
Sportspielforschung«
(9.7 D/2.3 LH) (7.3 D n. O.) 2-std.
M. Letzelter
Di 9-11 R 100

Übungen

- 043 Sportmotorischer Test (9.3 D) 1-std.
D. Augustin
Di 8-9 GH/Hs 2
- 044 Informationsumsatz und Medien
(9.5 D) (6.6 D n. O.) 1-std.
R. Diezemann
Kurs 1: Fr 12-13 AR
Kurs 2: Do 10-11 AR

- 045 Einführung in die Trainingswissen-
schaft (6.1 D n. O.) D I 1-std.
W. Steinmann
Frauen Gruppe 1: Mi 8-9 Hs 2
Frauen Gruppe 2: Di 11-12 Hs 2
Männer Gruppe 1: Mi 10-11 R 100
M. Letzelter
Männer Gruppe 2: Di 11-12 Hs 3
- 046 Einführung in die Bewegungswissen-
schaft (6.2 D n. O.) D I 1-std.
R. Diezemann
Frauen Gruppe 1: Do 15-16 Hs 3
Frauen Gruppe 2: Di 16-17 Hs 2
Männer Gruppe 1: Mo 15-16 AR
Männer Gruppe 2: Fr 8-9 Hs 3

Kolloquien

- 047 Kolloquium für Examenskandida-
ten 1-std.
R. Diezemann
Mo 14-15 AR
- 048 Kolloquium für Diplomanden und
Doktoranden
M. Letzelter
Z. u. O. n. V.

Sportverwaltung/Sportorganisation

Vorlesung

- 049 Verwaltungslehre (11.1 D) 1-std.
K.-H. Gieseler
Di 14-15 Hs 1/Hs 2

Übung

- 050 Organisation von Schul- und Sportveran-
staltungen (11.3 D) (8.1 D n. O.) 1-std.
H. Tauber
Do 8-9 AR

Handball

- 051 Diplom III – Studenten 2-std.
M. Hinkel
Gruppe 1: Di 11-12, Fr 9-10 SH
Gruppe 2: Do 15-16, Fr 11-12 SH
(alphabetische Aufteilung)

- | | | | | | |
|-------------------|------------------------------|--------|-----|------------------------------|--------|
| 052 | Diplom III – Studentinnen | 2-std. | 063 | Lehramt III – Studenten | 2-std. |
| | <i>M. Hinkel</i> | | | <i>F. Aust</i> | |
| | Do 16-17, Fr 10-11 | SH | | Gruppe 1: Mo 11-12, Do 10-11 | SH |
| 053 | Lehramt I – Studenten | 2-std. | | Gruppe 2: Do 9-10, Fr 15-16 | SH |
| | <i>M. Hinkel</i> | | 064 | Lehramt III – Studentinnen | 2-std. |
| | Gruppe 1: Di 12-13, Fr 8-9 | SH | | <i>F. Aust</i> | |
| | Gruppe 2: Mo 15-16, Do 12-13 | SH | | Mo 10-11, Do 11-12 | SH |
| 054 | Lehramt I – Studentinnen | 2-std. | 065 | Freiwillige Übungsstunden | |
| | <i>M. Hinkel</i> | | | Mi 10-11, Do 8.45-9.15 | SH |
| | Gruppe 1: Mo 13-14, Do 14-15 | SH | | | |
| | Gruppe 2: Di, Do 13-14 | SH | | | |
| 055 | Motorisches Praktikum | 2-std. | | <i>Volleyball</i> | |
| | <i>M. Hinkel</i> | | 066 | Diplom III – Studenten | 3-std. |
| | Mo 16-17, 1 Std. n. V. | SH | | <i>H. Scholl</i> | |
| | | | | Mo 9-10 (Theorie) Hs 3 | |
| | | | | Gruppe 1: Mo 10-11, Mi 9-10 | MZ |
| | | | | Gruppe 2: Mo 11-12, Mi 10-11 | MZ |
| | | | | (alphabetische Aufteilung) | |
| | | | 067 | Diplom III – Studentinnen | 3-std. |
| <i>Basketball</i> | | | | <i>H. Scholl</i> | |
| 056 | Diplom III – Studenten | 3-std. | | Mo 9-10 (Theorie) Hs 3 | |
| | <i>F. Ott</i> | | | Mo 14-15 | SH |
| | Do 11-12 (Theorie) | Hs 2 | | Di 9-10 | MZ |
| | Gruppe 1: Di 9-10, Mi 8-9 | SH | | | |
| | Gruppe 2: Di 10-11, Mi 11-12 | SH | 068 | Lehramt III – Studenten | 2-std. |
| | (alphabetische Aufteilung) | | | <i>H. Scholl</i> | |
| 057 | Diplom III – Studentinnen | 3-std. | | Gruppe 1: Mi 12-13, Do 11-12 | MZ |
| | <i>F. Ott</i> | | | Gruppe 2: Di 10-11, Mi 11-12 | MZ |
| | Do 11-12 (Theorie) Hs 2 | | 069 | Lehramt III – Studentinnen | 2-std. |
| | Di 8-9, Mi 9-10 | SH | | <i>H. Scholl</i> | |
| 058 | Lehramt V – Studenten | 2-std. | | Mi 13-14, Do 13-14 | MZ |
| | <i>H. Scholl</i> | | 070 | Freiwillige Übungsstunden | |
| | Mo 12-13, Di 13-14 | SH | | Mi 14-16 | MZ |
| 059 | Lehramt V – Studentinnen | 2-std. | | | |
| | <i>F. Ott</i> | | | | |
| | Mi 13-14 | SH | | | |
| | Do 15-16 | MZ | | | |
| 060 | Freiwillige Übungsstunden | | | <i>Leichtathletik</i> | |
| | Mo 14-16 | MZ | 071 | Diplom I – Studenten | 3-std. |
| | | | | <i>N.N.</i> | |
| | | | | Gruppe 1: | |
| | | | | Mo 11-12, Di 9-10, Do 11-12 | GH |
| | | | | Gruppe 2: | |
| | | | | Mo 14-15, Di 8-9, Do 12-13 | GH |
| | | | | (alphabetische Aufteilung) | |
| <i>Fußball</i> | | | 072 | Diplom I – Studentinnen | 2-std. |
| 061 | Diplom I – Studenten | 2-std. | | <i>N.N.</i> | |
| | <i>F. Aust</i> | | | Gruppe 1: Do 12-13, Fr 11-12 | GH |
| | Gruppe 1: Mi, Fr 14-15 | SH | | Gruppe 2: Mo 12-13, Mi 8-9 | GH |
| | Gruppe 2: Mi 16-17, Fr 13-14 | SH | | | |
| | (alphabetische Aufteilung) | | | | |
| 062 | Diplom I – Studentinnen | 2-std. | | | |
| | <i>F. Aust</i> | | | | |
| | Mi 15-16, Fr 12-13 | SH | | | |

073 Diplom III – Studenten, Theorie der Leichtathletik I 3-std.

D. Augustin

Do 12-13 Hs 2

N.N.

Gruppe 1: Mi 10-11, Fr 11-12 GH

Gruppe 2: Mi 9-10, Fr 10-11 GH

(alphabetische Aufteilung)

074 Diplom III – Studentinnen, Theorie der Leichtathletik I 2-std.

D. Augustin

Do 12-13 Hs 2

N.N.

Mo 11-12 Hs 2

075 Lehramt III – Studenten, Theorie der Leichtathletik I 2-std.

D. Augustin

Do 12-13 Hs 2

N.N.

Gruppe 1: Fr 10-11 Hs 2

Gruppe 2: Mi 9-10 Hs 2

076 Lehramt III – Studentinnen, Theorie der Leichtathletik I 2-std.

D. Augustin

Do 12-13 Hs 2

N.N.

Mi 11-12 Hs 2

077 Arbeitsgemeinschaft Leichtathletik für Studenten/Studentinnen 3-std.

B. Wischmann

Z. jeweils n. V.

078 Freiwillige Übungsstunden

Mi 14-16 GH

Schwimmen

079 Diplom I – Studenten 3-std.

K.-H. Findeisen

Mi 13-14 (Theorie) Hs 3

Gruppe 1: Mo, Mi 9-10 Swh.

Gruppe 2: Mo 11-12, Mi 8-9 Swh.

(alphabetische Aufteilung)

080 Diplom I – Studentinnen 3-std.

K.-H. Findeisen

Mi 13-14 (Theorie) Hs 3

Gruppe 1: Mo 14-15, Di 9-10 Swh.

Gruppe 2: Di 8-9, Mi 12-13 Swh.

081 Lehramt I – Studenten 3-std.

W. Freitag

Do 10-11 (Theorie) Hs 3

Gruppe 1: Di 11-12, Fr 9-10 Swh.

Gruppe 2: Do 14-15, Fr 8-9 Swh.

082 Lehramt I – Studentinnen 3-std.

W. Freitag

Do 10-11 (Theorie) Hs 3

Gruppe 1: Di 12-13, Do 11-12 Swh.

Gruppe 2: Mi 13-14, Fr 12-13 Swh.

Wasserspringen

083 Lehramt III – Studenten 1-std.

K.-H. Findeisen

Gruppe 1: Do 9-10 Swh./MZ

Gruppe 2: Do 10-11 Swh./MZ

084 Lehramt III – Studentinnen 1-std.

K.-H. Findeisen

Do 8-9 Swh./MZ

085 Rettungslehre 1-std.

K.-H. Findeisen

Gruppe 1: Mo 12-13 Swh.

Gruppe 2: Mo 13-14 Swh.

086 Freiwillige Übungsstunden

Di 13-15 Swh.

Gymnastik

087 Diplom – I Studentinnen 3-std.

D. Wessel-Therhorn

Gruppe 1:

Mo 12-13, Di 15-16, Fr 13-14 GymH

Gruppe 2:

Mo 13-14, Do 10-11, Fr 14-15 GymH

088 Diplom – III Studenten 2-std.

D. Gentz

Gruppe 1: Di 12-13, Fr 10-11 GymH

Gruppe 2: Di 9-10, Fr 12-13 GymH

(alphabetische Aufteilung)

- 089 Diplom III – Studentinnen 3-std.
D. Wessel-Therhorn
 Di 13-14 (Theorie) Hs 2
 Di 14-15, Fr 11-12 GymH
- 090 Lehramt III – Studenten 3-std.
D. Gentz
 Do 13-14 (Theorie) Hs 2
 Gruppe 1: Di 10-11, Mi 9-10 GymH
 Gruppe 2: Di 11-12, Mi 12-13 GymH
- 091 Lehramt III – Studentinnen 3-std.
D. Wessel-Therhorn
 Fr 12-13 (Theorie) AR
 Mo 11-12 GymH
 Mi 9-10 Fechtsaal
- 092 Freiwillige – Übungsstunden
 Mi 13-15 GymH
- Kleine Spiele*
- 093 Diplom I – Studenten 1-std.
D. Gentz
 Gruppe 1: Di 8-9 MZ
 Gruppe 2: Fr 11-12 MZ
 (alphabetische Aufteilung)
- 094 Diplom I – Studentinnen 1-std.
D. Gentz
 Fr 8-9 MZ
- 095 Lehramt I – Studenten 1-std.
D. Gentz
 Gruppe 1: Mi 8-9 MZ
 Gruppe 2: Fr 9-10 MZ
- 096 Lehramt I – Studentinnen 1-std.
D. Gentz
 Do 12-13 MZ
- Gerätturnen*
- 097 Diplom I – Studenten 4-std.
H. Timmermann
 Do 13-14 (Theorie) Hs 3
 Gruppe 1:
 Mi 8-9, Do 12-13, Fr 11-12 TUI
 Gruppe 2:
 Mo 9-10, Do 11-12, Fr 10-11 TUI
 (alphabetische Aufteilung)
- 098 Diplom I – Studentinnen 3-std.
H. Timmermann
 Do 13-14 (Theorie) Hs 3
 Mo 11-12, Mi 9-10 TUI
- 099 Diplom III – Studenten 4-std.
H. Timmermann
 Fr 8-9 (Theorie) Hs 2
 Gruppe 1:
 Mo 8-9, Di 13-14, Do 9-10 TUI
 Gruppe 2:
 Mo 10-11, Mi 12-13, Fr 9-10 TUI
 (alphabetische Aufteilung)
- 100 Diplom III – Studentinnen 3-std.
H. Timmermann
 Fr 8-9 (Theorie) Hs 2
 Mi 11-12, Do 10-11 TUI
- 101 Lehramt III – Studenten 3-std.
H.-G. Schöpe
 Fr 11-12 (Theorie) Hs 2
 Mo, Mi 10-11 TUI
- 102 Lehramt III – Studentinnen 3-std.
H.-G. Schöpe
 Fr 11-12 (Theorie) Hs 2
H. Timmermann
 Di 11-12, Mi 10-11 TUI
- 103 Lehramt V – Studenten 3-std.
H.-G. Schöpe
 Mo 9-10 (Theorie) Hs 2
 Di 11-12, Mi 9-10 TUI
- 104 Lehramt V – Studentinnen 3-std.
H.-G. Schöpe
 Mo 9-10 (Theorie) Hs 2
H. Timmermann
 Di 12-13, Fr 12-13 TUI
- 105 Freiwillige Übungsstunden 2-std.
 Mi 13-15 TUI
- Hauptfächer*
- 106 Handball 6-std.
M. Hinkel
 Mo 14-15, Di 17-18 (Theorie) Hs 2
 Mo 16-17 (Methodik),
 Di 14 s.t.-15.30, 1 Std. n. V. SH

- 107 Fußball 5-std.
D. Augustin
 Mi 10-11 (Theorie) Hs 2
F. Aust
 Di 9-11 Stad./GH
D. Augustin
 Mi 12-14 Stad./GH
- 108 Volleyball 5-std.
H. Scholl
 Do 14-15 (Theorie) Hs 3
H. Tauber
 Mo 13.45-15.15 (Projekt) MZ
H. Scholl
 Di 15-17 (Praxis/Methodik) MZ
- 109 Leichtathletik 6-std.
M. Letzelter, W. Steinmann
 Mo 14-16 (Theorie, Trainings- und Bewegungslehre d. Leichtathletik) Hs 3
 Di 14-16 s.t. (Projekt) GH
D. Augustin
 Do 8-10 (Praxis/Methodik) GH
- 110 Schwimmen 6-std.
W. Freitag
 Di 9-10 (Theorie) Swh.
 Di 10-11, Do 12-13, 13-14, Fr 10-12 Swh.
- 111 Gymnastik 6-std.
D. Gentz
 Do 15-16 (Theorie) Hs 2
 Mi 10-12, Do 8-10 GymH
D. Wessel-Therhorn
 Do 14-15 (Tanz)
- 112 Gerätturnen 6-std.
H.-G. Schöpe
 Mi 11-12 (Theorie) R 100
 Fr 10-11 Hs 3
 Mo 12-13, Di 9-11, Fr 12-13 TUI
- Hauptfach Rehabilitations- und Behindertensport*
- Vorlesung**
- 113 Zur Systematik von Behinderten- und Selbsthilfegruppen für graduelle Fördermaßnahmen 1-std.
H. Hahmann
 Di 12-13 Hs 2
- Übungen**
- 114 Behindertenspezifische medizinische Grundlagen 1-std.
H.-V. Ulmer, H. Gottwald
 Mi 10-11 AR
- 115 Einführung in die Technik des Rollstuhlfahrens 2-std.
H. Hartkopf
 Fr 14.30-16 Laubenheim, Turnhalle
- 116 Wahrnehmungsschulung mit MCD-Kindern unter Verwendung von Alltagsmaterialien und psychomotorischen Übungsgeräten 1-std.
R. Turmann
 Mo 15-16 GH
- 117 Spiel- und Übungsformen für körperbehinderte Kinder und Erwachsene 1-std.
B. Schumann
 Mo 14-15 GymH
- 118 Meditative Tanzformen und Körpererfahrung 1-std.
D. Wessel-Therhorn
 Di 16-17 GymH
- 119 Begleitende Veranstaltung für Lehrversuche im Hauptfach 1-std.
H. Hahmann
 Z. n. V.
- 120 Sport in integrierten Gruppen behinderter und nicht behinderter Kinder mit Praxis 2-std.
N. Müller
 Di 16-18 R 100

121 Spiel- und Übungsformen mit Geistig-
behinderten 1-std.
S. Neuburger
Mo 17-18.15 TT-Raum links

Seminare

122 Der sportpädagogische Auftrag für die
Sinnggebung sportlicher Aktivität in aus-
gewählten Handlungsfeldern (ab 5. Se-
mester) 2-std.

H. Hahmann
Mo 10-12 AR

123 Medizinische Grundlagen für sportthe-
rapeutische Maßnahmen bei asth-
ma bronchiale u.a. Atemwegserkran-
kungen

M. Schmitz, W. Schuff
n. b. A.

Kurse

- Kompaktkurs 4 Wo.
Prof. Dr. med. habil. D. Steeger
Z. n. V. in der vorlesungsfreien Zeit
Rehabilitationsklinik
Lindenlohe/Schwandorf
(begrenzte Teilnehmerzahl)
- Kompaktkurs 4-6 Wo.
Herrn M. Schmitz/W. Schuff
Z. n. V. in der vorlesungsfreien Zeit
Asthmaklinik Davos, Wolfgang
(begrenzte Teilnehmerzahl)

Schwerpunktfächer

124 Seminar SF Spiele 2-std.
D. Augustin
Do 13-15 R 100

Integrierte Ausbildung

125 Handball 2-std.
M. Hinkel
Z. n. V.

126 Fußball 2-std.
D. Augustin
Mi 12-14 Stad./GH

127 Volleyball 2-std.
H. Scholl
Di 15-17 MZ

128 Schwimmen 3-std.
W. Freitag
Mi 12-13 (Theorie) R 100
Mi 10-11 (Projekt Schulschwimmen),
Mi 11-12 (integr. Ausbildung) Swh.

129 Gerätturnen 3-std.
H.-G. Schöpe
Mi 11-12 (Vorlesung) R 100
Fr 10-11 (Seminar) TU I/Hs 3
Mo 11-12 (integr. Ausbildung) TUI

130 Leichtathletik 4-std.
N. Müller
Do 8-10 (Seminar) R 100
M. Letzelter
Mo 14-16 (Vorlesung) Hs 3

Zusatzfach Ambulante kardiale Prävention und Rehabilitation

Ärztliche Leitung und Verantwortung bei den
Veranstaltungen Nr. 131-134 bei Prof. K. Jung

131 Theorie der ambulanten kardialen Prä-
vention und Rehabilitation I 2-std.
K. Jung
Mi 8-10 AR

132 – 134 Praktikum der ambulanten kar-
dialen Rehabilitation

• I a (Übungsgruppe) 2-std.
K. Jung, B. Schumann
Mo 20-22 GymH

• I b (Trainingsgruppe) 2-std.
K. Jung mit D. Quitsch
Mo 20-22 MZ

• I c (Schwimmgruppe) 1-std.
B. Schumann, K. Jung
Mi 18-19 Swh.

Zusatzfach Sportförderunterricht (SFU)**Seminar**

- 135 Didaktisch-methodische
Grundlagen 2-std.
H. Hahmann
Di 10-12 Sem.-Raum GH

Übung

- 136 Hospitationen und Lehrversuche in
Schulen 1-std.
H. Hahmann, B. Kopp
Z. n. V.

Gymnastik/Übung

- 137 Bewegungsbegleitung, Tanz 2-std.
D. Wessel-Therhorn
Do 12-13 (Projekt), Do 13-14 GymH

Wahlfächer

- 138 Seniorensport 2-std.
B. Wischmann
mit B. Schumann
Z. u. O. n. V.
139 Sport im Elementarbereich
W. Petter
Do 10-11 (Theorie) Hs 2

D. Wessel-Therhorn

Mo 15-16 (Übung) MZ/GymH

Mo 16-17 (Übung) MZ/GymH

K.-H. Findeisen

Mo 10-11 (Kleinkinderschwimmen)

- 140 Tennis 2-std.

N.N.

Kurs 1: Di 12-14 GH

Kurs 2: Do 13-15 GH

- 141 Tauchen 2-std.

U. Deppe

Mo 9-10 (Theorie) AR

Mo 8-9 Swh.

- 142 Fechten 2-std.

M. Reitz

Mi 18-19.30 Fechtsaal

- 143 Badminton 2-std.

G. Christ

Di 15.30-17 SH

- 144 Trampolin 2-std.

R. Diezemann

Mo 13-14, Do 16-17 MZ

- 145 Theorie Skilauf 1-std.

K.-H. Findeisen, F. Ott

Mo 16-17 AR

Ausbildungskurs: Spezialtrainer Leichtathletik

(nur für Ausländische Teilnehmer)

Seit 1978 führt der Deutsche Leichtathletik-Verband in Zusammenarbeit mit dem Fachbereich Sport einen Ausbildungskurs »Spezialtrainer Leichtathletik« für ausländische Teilnehmer durch. Der Kurs beginnt jeweils im Oktober und endet im Juli des nächsten Jahres. Vorgeschaltet ist dieser Ausbildung eine sechsmonatige Sprachausbildung am Goethe-Institut in Mannheim.

Der 16. Kurs umfaßt Teilnehmer aus folgenden Ländern: Bolivien, China, Dom. Republik, Gabun, Gambia, Honduras, Namibia, Nigeria, Peru, St. Lucia, Uruguay.

- Leiter der Ausbildung:
Univ.-Prof. H. Salomon, Tel. 39-35 17
- Organisationsleiter DLV:
A. Reinhart, Tel. 22 65 90
- Zeit und Ort werden Ende September 1993 festgelegt.

Inhalt	Stunden (SMWstd.)	Lehrkraft
Laufbereich	2	D. Augustin
Sprungbereich	1	W. Bergmann
	1	A. Güllich
Wurfbereich	2	H. Salomon
Grundlagen der Leichtathletik	2	B. Wischmann
	1	G. Bode
Schüler- und Jugendleichtathletik	2	W. Petter
Spezielle Bewegungs- u. Trainingslehre	2	W. Steinmann
Allgemeine Bewegungslehre	2	R. Diezemann
Allgemeine Trainingslehre	2	H. Letzelter
Sportmedizin	3	K. Jung
Sportpsychologie	1	E. Knab
Sportorganisation/Wettkampfwesen	1	N. Müller
Massage	1	F. Menzer

Allgemeiner Hochschulsport (Fachbereich 26: Sport)

Beim nachfolgend veröffentlichten Sportprogramm sind Änderungen möglich, bitte daher Aushangkästen des Allgemeinen Hochschulsports beachten, und zwar: Campus: 1. Torbogen; vor der Spielhalle; Klinikum: Haupteingang.

Die Teilnahme am Programm des Allgemeinen Hochschulsports ist in der Regel kostenlos; alle Teilnehmer(innen) sind gegen Folgen möglicher Unfälle versichert.

In den Sportarten, in denen Deutsche Hochschulmeisterschaften ausgetragen werden, sollten sich qualifizierte Leistungssportler(innen) der Universität umgehend im Geschäftszimmer melden, bzw. an den entsprechenden Trainingsstunden teilnehmen.

Die vorhandene Kapazität der Sportstätten läßt nur im geringen Maß zu, daß in eigener Regie von Kleingruppen noch Sport getrieben werden kann. Wir empfehlen daher dringend, daß sich solche Interessentengruppen bereits im vorhergehenden Semester des AHS anmelden (Zi. 4, Anbau Spielhalle). Sprechstd. Mo-Fr 10-12, Tel. 39-35 96

Sprechstunden:

M. Lochmann, Do 17.45-18.30, Zi. 3, AHS
 Dr. A. Schaper, Di 12.15-13, Zi. 3, AHS
 E. Schuberth, Mo 17.30-18, Zi. 8, AHS
 A. Blöcher, Mo-Fr 9.30-12.30, Zi. 4, AHS

Abkürzungen

*	Anmeldung erforderlich im AHS-Geschäftszimmer, Zi. 4, Anbau Kleine Spielhalle, 10-12 Uhr
D, H	Damen, Herren
A, G, F	Anfänger, Geübte, Fortgeschrittene
Lg	Leistungsgruppe (Wettkampfsport)
Do I/Do IV	Turnhallen
Do II	Obere Turnhalle
Do III	Gymnastikhalle
FR	Fitneßraum
FS	Fechtsaal
GH	Große Halle
HS 2	Hörsaal S 2
KR	Kraftraum
Pl. 14/15	Tennisplätze 14/15
SH	Spielhalle
Sta	Stadion
TR/NM	Tagungsraum/Neue Mensa
TTR li/re	Tischtennisraum links/rechts

Sportprogramm vom 25. Oktober 1993 bis 19. Februar 1994

Hinweis: Für die vorlesungsfreie Zeit gelten gesonderte Zeiten.

Aikido	D, H	A, G	Mo 17-18.30	½ Do III	Bauer
	D, H	F	Di 20-21.30	Do III	Skerhut
		G, F	Fr 18-19.30	Do III	Bauer/Antonietti
Badminton	D, H	Lg	Do 20-21.30	½ SH	freies Spiel
		G, F	Fr 17.30-19	SH	freies Spiel
		* A	Fr 19-20.30	SH	Hözl
Ballett	D, H	F1	Mo 18.30-20	FS	Markwick
		F2	Mo 20-21.30	FS	Markwick
		* A	Mi 16.30-17.45	FS	Bandemer
Basketball	H	Lg	Mo 18.30-20	SH	Schaper
	H	F	Mi 18.30-20	SH	Schaper
	D	A, G, F	Mi 18.30-20	Do II	Lochmann
	D, H	A, G	Mi 20-21.30	Do II	Schaper
	D, H	G, F	Do 20-21.30	Do II	Kappes
	D, H	A, G	Fr 16.15-17.45	Do II	Lochmann
Behindertensport	D, H		Fr 16.16.45	SH	Walter
	D, H		Fr 16.45-17.30	SH	Walter
Bewegungstheater	D, H	G, F	Di 18.30-20	FS	Fischer
Circuittraining	D, H		Do 18.30-20	Do II	Schuberth
			Do 18.30-20	Do II	N.N.
Fechten	D, H	* A, G	Do 18.30-20	FS	Reitz
		Lg	Do 20-21.30	FS	Reitz
Fitnesstraining	D, H	* F	Mo 16.15-17.30	FR	Schaper
		* A	Mo 18.45-19.30	FR	Lochmann
		* A	Di 16.15-17	FR	N.N.
		* F	Di 17-18.30	FR	Schaper
		* F	Mi 16.15-17.30	FR	Schaper
		* A	Do 16.15-17	FR	N.N.
Funktionsgymnastik	D		Di 17.45-18.30	FS	Blüm
	D		Mi 19.15-20	FS	Blüm
Fußball	H		Mo 16-17	Moguntia	Aust
	H		Do 14-15.30	Moguntia	Aust
Gesellschafts-Tanz	D, H	A1	Mi 18.30-19.15	TTR/re	Spieler
		A2	Mi 19.15-20	TTR/re	Spieler
		F1	Mi 20-20.45	TTR/re	Spieler
		F2	Mi 20.45-21.30	TTR/re	Spieler
Handball	D, H	A, G	Mo 17-18.30	SH	Hinkel
	H	A, G, F	Mo 20-21.30	SH	Wetterling
	D, H	A, G	Do 17-18.30	SH	Schuberth
Hockey	D, H		Mi 20-21.30	SH	Del Valle

Jazztanz	D, H	F	Di 18.30-20	Do III	Grbesa
		Lg	Mi 18.45-19.55	Do III	Wessel-Therhorn
		* A1	Do 17-17.45	FS	Grbesa
		* A2	Do 17.45-18.30	FS	Grbesa
		* A1	Fr 17-17.45	FS	Grbesa
		* A2	Fr 17.45-18.30	FS	Grbesa
Modernes Tanztraining		Lg	Mi 20-21.30	Do III	Wessel-Therhorn
Jonglieren	D, H		Di 18-19.30	TTR/re	Franzen
Judo	D, H	F, Lg	Mo 17-18.30	½ Do III	Grautegein
		A, G	Mo 18.30-20	½ Do III	Grautegein
Jugokaj	D, H		Mo 17-18.30	FS	Fournell
Ju Jutsu	D, H	* A	Mo 18.30-20	½ Do III	Reinhard/Kolian
		F	Do 18.30-20	Do III	Münch/Rösser
Karate	D, H	A, G, F	Di 20-21.30	Do II	Schleis
		A, G, F	Do 20-21.30	Do III	Schleis
		Lg	Fr 18-19.30	TTR/re	Schleis
Kendo	D, H	A, G	Di 19.30-21	TTR/re	Ebersberger
Krafttraining	D, H		Mo 17-18.30	KR	Kaller
			Mi 17-18.30	KR	Kaller
Leichtathletik	D, H		Mo 17.30-18.30	GH/Sta	Schaper
			Mi 17.30-18.30	GH/Sta	Schaper
Rettungsschwimmen	D, H	*	Do 20.15-21.45	Bad	Pachner
Rock 'n' Roll	D, H	A	Di 17-18.30	Do III	Farr
		G, F	Mi 17-18.30	TTR/re	Farr
		A	Do 17-18.30	Do III	Frädert
Rückenschule	D, H	*	Di 18.30-19.15	TTR/li	Schaper
		*	Di 19.15-20	TTR/li	Schaper
		*	Mi 17-17.45	TTR/li	Lochmann
		*	Mi 17.45-18.30	TTR/li	Lochmann
Schach	D, H		Mo ab 19	TR/NM	Kappes
Schwimmen	D, H		Mo 20.15-21.45	Bad	Schuberth/Stienert
			Mi 20-21.30	Bad	Trojan/Stienert
			Do 18.45-20.15	Bad	Schuberth/Trojan
Allgemeine Badezeit			Mo-Fr 15-18	Bad	
Skigymnastik	D, H		Mo 17.45-18.30	Do II	Lochmann
			Di 18.30-19.15	SH	Blüm
			Di 19.15-20	SH	Beinhauer
			Mi 17-17.45	Do II	Zotter
			Mi 17.45-18.30	Do II	Oehme
			Do 17.45-18.30	Do II	Oehme
			Do 18.30-19.15	SH	Blüm
			Do 19.15-20	SH	Fröhlich
	Fr 17.45-18.30	Do II	Lochmann		

Sportklettern	D, H		Mi 20-21.30	KR	Meigel
			Do 19-21.30	TTR/re	Meigel
Taekwondo	D, H		Di 20-21.30	FS	Schwanecke
Tauchen	D, H	*	Mo 17.30-18.30	Hs 2	Paulus
		*	Mo 18.45-20.15	Bad	Paulus/Greiner
Tischtennis	D, H	A, G	Mo 17.45-19.15	TTR/re+li	Kinback
			Mo 19.15-21.30	TTR/re+li	freies Spiel
		F, Lg	Do 20-21.30,		
Trampolinspringen	D, H		Do 16.15-17.45	Do II	Findeisen
Triathlon	D, H		Mo 18.30-20	KR	Schmollke
			Di 17-18	Bad	Schmollke
Rad und Lauf: Aushänge beachten					
Turnen	D, H		Di 18.30-20	Do I/IV	Speier/Weinig
			Do 18.30-20	Do I/IV	Speier/Weinig
Ultimate Frisbee	D, H		Mo 20-21.30	GH	Napieralsky
			Mi 20-21.30	GH	Napieralsky
Unterwasser-Rugby	D, H		Di 18-19	Bad	Hellwig
Volleyball	D, H	F	Mo 18.30-20	Do II	Schuberth
		F, Lg	Di 17-18.30	Do II	N.N.
		A, G	Di 17-18.30	SH	Schuberth
		F	Di 20-21.30	SH	Daffener
		A, G	Mi 17-18.30	SH	Daffener
		F	Fr 18.30-20	Do II	Lochmann
Wasserball	H		Di 20-21.30	Bad	Berger/Preuss
Yoga	D, H	*	Di 16-17.30	TTR/re	Ludwig-Schäfer

Personenregister

A

Abdelhamid, Rames.....	311	
Abdelhamid, Saleh.....	233	
Abdullah, Walid.....	233	
Abel, Hubert.....	223	
Abou-Warda, E.....	424	39-34 67
Aboub, Abdessalem.....	119	39-47 45
Achilles, Jochen.....	352, 353	39-34 77
Achterberg, Hermann.....	183, 201	
Achterhold, Klaus.....	486, 489	39-35 69
Ackermann, Ralf H.....	233	
Adam, Adolf.....	134	
Adams, Erich.....	272	
Ade, Hans.....	421, 423, 426	39-24 45
Adis, Thomas.....	190, 201	
Adler, Matthias.....	311	39-27 98
Adolph, J.....	276	
Ahlers, Jürgen.....	189, 193	17-71 15
Ahmann, Rolf.....	401, 407, 408	39-29 11
Ahrens, Jürgen.....	436, 439	39-51 95
Ahrens, Ute.....	76	16-45 30
Akhavan-Zandjani,		39-24 14
Firouzeh.....	299, 304	
Al-Bassam, I.....	189	17-72 92
Al-Jomiey, Mohammed		
Saleh.....	191, 201	
Alaoui Mhamdi, Helga.....	530	
Alaoui Mhamdi,		
Mohammed.....	525, 526	
Albani, M.....	276	
Albers, Herbert.....	223	
Albers, Peter.....	189, 201	
Albert, W.....	272	
Albrecht, Barbara.....	482, 489	39-22 43
.....		-42 49
Alef, Maritha.....	273	
Allebrand, St.....	186	17-72 44
Allendorff, Adolf.....	28	39-26 31
Alston, Toni.....	48	39-23 12
Alt, Erwin O.....	435, 436	39-28 74
Altenberger, Uwe.....	505, 508	39-28 45
Altenhein, Hans.....	410	
Altenhofen, Friederike.....	181, 201	
Altes, Ulrich.....	185, 201	
Altgeld, Wolfgang.....	410	
Althaus, Johanna.....	524, 526	(0 72 74)
.....		5 08-3 67
Althoff, Roderik.....	453, 458	39-57 22
Altmayer, Gerlinde.....	336	39-25 43
Altmeyer-Baumann, Sabine.....	311	
Alvermann, Friedrich.....	35	17-71 82
Aman, Mohamed-Javod.....	186, 201	
Amann, Konrad.....	405, 408	39-41 14
Amberg, Bernhard.....	421, 422, 424	39-24 36
Ambos, Robert.....	506, 508	39-24 94
Ambrosch, Andreas.....	186, 201	
Amelung, Petra.....	27	39-26 23
Ament, Hermann.....	400, 405, 407	39-26 67
.....		-28 14
.....		-34 22
Amsinck, Ulrike.....	160	39-25 67
Anderhub, Andreas.....	97	39-26 44
Andrae, Meinrad.....	17, 103	30 51
Andreas, Jörg.....	184, 201	
Andres, Christa.....	24	17-28 96
.....		-22 33
Andres, Dörte.....	524, 526	
Andres, Gert.....	487	
Andresen, Harro Günter.....	435, 436	39-58 16
Andrienne, René.....	372, 375	
Angres, Volker.....	311	
Angulo-Martinez, José Luis.....	120	39-21 77
Anschütz-Miczek, Ilse.....	25	39-34 44
Antonietti.....	608	
Antony-Mayer, Christine.....	454, 458	39-23 50
Anzenbacher, Arno.....	131, 133, 134	39-25 46
Appel, Waltraud.....	133	39-26 00
Arand, Michael.....	183, 201	
Arcieri, Guiseppe.....	530	
Arendes, Josef.....	21, 41, 99, 180, 198	39-59 36
.....		39-59 36
Arends, Jürgen.....	435, 437	39-51 94
Arenhövel, Hartmuth.....	104, 436, 437	39-57 44
von Aretin, Karl Otmar Freiherr.....	15	
Armbruster, Hubert.....	156	
Arndt-Hanser, Anny.....	223	17-32 10
Arnold, Bernd-Peter.....	311	
Arnold, Ulf.....	22, 23	39-23 08
Arnold, Wolfgang.....	223	
Arpe, Birgit.....	423	39-32 86
Artmeyer, E.....	277	
Arzdorf, Manfred.....	580	
Asshoff, Martin.....	48	39-23 12
Astheimer, Isolde.....	192, 201	
Astheimer, M.....	186	17-25 81

- Atanasov, Margarete 530
 Atzor, Klaus-Rainer 184, 201
 Atzpodien, Wilhelm 223
 Aubron, Jacques 524, 526
 Aufenanger, Stefan 285 39-48 11
 Aufleger, Doris 335 39-27 60
 Aufleger, Michaela 405, 408 39-32 27
 Augst, Gert 580
 Augustin, Dieter 593, 594, 607 39-35 14
 Augustin, Doris 25 39-22 31
 Aulitzky, Walter 186, 199 17-39 66
 Aumann, Thomas 453, 458 39-53 18
 Aust, Friedhelm 595, 608 39-35 81
 Aust, Günter 201 17-27 52
- B**
- Baab, Heiner 160 39-54 31
 Baade, Gisela 434 39-36 18
 Baas, Ernst-Ulrich 223
 Babl, Johannes 188, 201
 Bach, Heinz 283
 Bach, W. 19
 Bachmann, Michael 181, 199 39-57 95
 Back, Wilfried 465
 Backe, Hartmut 435, 437 39-26 98
 Bäcker, Petra 183, 201
 Badur, Wolfgang 435, 439 39-33 13
 Baeßler, Otto 423, 426 39-28 28
 Bahlmann, Franz 190, 201
 Baker, Anne 352, 354 39-51 13
 -21 46
 Balke, Dorothee 409 39-41 01
 Ballach, Frank 37 39-25 97
 Ballauff, Theodor 282, 283 39-25 88
 Ballweg, Ottmar 156 39-25 50
 Baltes, Hubert 454, 458 39-31 49
 Balun, Jiri Georg 201 17-24 83
 Bamberger, Francis 579
 Bandemer 608
 Banerjee, Arun K. 503, 505, 508 39-43 67
 Bantelmann, Niels 400, 405, 407 39-31 54
 Banzo y Sáenz de Miera,
 Helga 525, 526
 Banzo y Sáenz de Miera,
 José Manuel 530
 von Bardeleben, (0 72 74)
 Renate 521, 524, 525 5 08-2 43
 Barnikol, Wolfgang 177, 180, 193 39-59 78
 Barrachina Segura,
 Conception 183, 201
- Bartels, Ute Katharina 187, 201
 Barth, Willi 27 39-41 38
 Barth, Willy 351, 354 39-22 16
 Barthel, Veronika 286
 Barthelmai, Wolfgang 223
 Barthelmann, Klaus Georg... 424, 425 39-36 15
 Barthelmeß, Petra 375, 379 39-24 38
 Bartl, Rainer 580
 Bartling, Hartwig 13, 156 39-25 64
 Bartmann, Hermann 156 39-21 14
 Bartsch, Eckhard 454, 458 39-24 90
 Bartsch, Hans-Joachim 92
 Bartsch, M. 97 39-41 68
 Bäse, Hans-Jürgen 524, 526 (0 72 74)
 5 08-1 48
 Bäßler, Karl-Heinz 193
 Bassler, Markus 188, 201
 Bässler, Roland 223
 Bastian, Ulrike 188, 201
 Bathelt, Anke 304, 308 39-44 18
 Batteux, Elke 277
 Bauer 608
 Bauer, Andrea 455, 458 39-42 36
 Bauer, Christine 186, 201
 Bauer, H. 188, 190 17-32 08
 Bauer, Horst 201 17-27 64
 Bauer, J. 424 39-34 67
 Bauer-Schenk, Günther 580
 Bauermann, Jürgen 423, 426 39-24 03
 Bauerschmitz, Jürgen 187, 201
 Baum, Detlef 286
 Baum, Peter 223, 275 3 40 65
 Baumann, Lutz 110, 279, 282, 284 39-27 92
 Baumann, Michael 192, 201
 Baumann, Walter 223
 Baumann, Wolfram 100, 103, 39-27 27
 453, 454, 457 -58 97
 Baumbusch, Friedrich 223
 Baumeister, Theofried 132, 134 39-27 41
 Bäumer-Schleinkofer, Anne. 423, 425 39-24 39
 Baumgart, Winfried 406, 407 39-26 69
 Baumgarten, Jörg 454, 458 39-37 09
 von Baumgarten, Rudolf 193
 Baumgartner, Britta 302 39-46 33
 Baur, Philipp 482, 483, 484 39-33 29
 Baurmann, Michael 159 39-20 28
 Baus, H. 181
 Bauske, Bernd 524, 527
 Baußmann, Evmarie 190, 201
 Bayer, Uwe 454, 458 39-44 08
 Bechtel 19

- Bechthold, Heinrich 233
 Bechtluft-Sachs, Stefan 423, 426 39-36 07
 Bechtoldt, Harald 76 16-43 81
 Beck, Alain 191, 202
 Beck, Christian 282, 284 39-22 52
 Beck, Michael 187, 202
 Beck, Reinhard 436, 439 39-29 33
 Beck, Thomas 190, 199
 Becker, Alfons 405, 407 39-44 59
 Becker, Astrid 302, 308 39-46 33
 Becker, Detlef 187, 202 47 56 28
 Becker, Doris 485, 489 39-42 82
 Becker, Elfriede 38 39-32 88
 Becker, Günter 165
 Becker, Hanns-U. 453, 458 39-53 17
 Becker, Hans 37 39-25 97
 -41 93
 -29 97
 Becker, Hansjakob 106, 133, 134 39-26 00
 Becker, Jürgen 183, 202 38 13 49
 Becker, Konrad 233
 Becker, M. 152 39-30 30
 Becker, Michael, FB 12 302, 308 39-54 76
 Becker, Michael, FB 24 572 39-21 28
 Becker, Norbert 372, 379 39-51 18
 Becker, Susanne 355 39-51 13
 Beckert, Ursula 505 39-22 94
 Beckmann, Markus 424, 426 39-43 58
 Beckmann, Peter 12, 13, 57, 39-58 11
 99, 435, 437
 Beer, Carsten 188, 202
 Beetz, Rolf 187, 202
 Begemann, Friedrich 442 16-24 5
 Behneke, Alexandra 191, 202
 Behneke, Nikolaus 192, 202 17-30 32
 Behr, Christoph 423, 426 39-43 60
 Behr, Jürgen 165
 Behrend, Konstantin 485, 489 39-33 79
 Behrens, Dirk 41
 Behrsing, Marion 187, 202
 Beierlein, Siegfried 348, 349, 39-32 18
 352, 354
 Beinert, Michaela 160 39-20 84
 Beinhauer 609
 Beißer, Friedrich 144, 145 39-23 48
 Bell, I. 405 39-33 92
 Bell-Köhler, Ursula 23, 43 39-22 81
 Bellen, Heinz 400, 402, 405, 407 39-27 51
 Bellmann, Günter 334, 336 39-27 62
 Bellmann, Klaus 156 39-20 07
 Belovsky, Ludmila 143 39-26 02
 Belovsky, Oldrich 190, 202 17-27 63
 Belz, Gustav Georg 223
 Bender, Helga 132 39-27 44
 Bender, Helmut 465, 578 39-36 11
 Bender, Wolfgang . 298, 303, 304, 308 39-33 49
 Benecke, Margit 311
 Benes, Peter 187, 202 17-45 22
 Benesch, Hellmuth 305 39-24 42
 Benkert, Otto 187, 193, 278 17-73 36
 Benning, Hartmut 190, 202
 Benrath, Gustav Adolf 15, 145 39-27 49
 Benz 19
 Benz, Hubert 286
 Benzing, Johannes 374, 375
 Berg, Dietrich E. 66, 505, 506 39-28 52
 Berg, Karl-Heinz 283
 Bergeler, Jürgen 180, 202
 Berger 610
 Berger, Hildegard 133 39-25 58
 Berger, Knut 454, 458 39-24 93
 Berger, Steffen 189, 202
 Berger, Thomas 53, 136 39-27 45
 Berger, Ursula 334 39-26 15
 Berghoff, Karin 187, 202
 Bergmann, Hans-Jürgen 305, 307 39-27 95
 Bergmann, W. 607
 Bergmiller, Iris 286
 Bergweiler, H. 183 17-73 87
 Berkemer, Uwe 580
 Berle, Peter 223, 276
 Berleth, Beate 274
 Bernard, Astrid 160 39-20 43
 Berndt, H. 97 39-22 09
 Berndt, Heinz 10
 Bernhard, Armin 286
 Bernhard, Helga 185, 202 83 28 82
 Bernhard, Wolfram 482, 483, 39-37 46
 485, 487 -23 13
 Bernhardt, Christiane 18
 Berthaud, Olivia 377 39-51 18
 Bertram, Claus-Toni 27, 28 39-53 82
 Besand, Tanja 26 39-59 67
 Beßlich, S. 97 39-25 90
 Besser, Roland 188, 199 17-71 94
 Best 265
 Best, Johanna 26 39-24 18
 Best, U. 189, 261 17-71 42
 Bettendorf, Christa 160 39-20 53
 Bettendorf, Ulrich 223, 276
 Betz, Manfred 525, 527 (0 72 74)
 5 08-2 48

Betzenberger, Achim	183, 202		Blasczyk, M.....	182	
Beuermann, Ingrid	181, 202	17-31 65	Blaser, Jutta	377	39-47 83
Beuss, Michael	453, 459	39-58 77	Blattner, Frank.....	485, 489	39-29 28
Beutelmann, Peter.....	484, 489	39-33 26	Blaufuß, Margot	19	17-39 02
Beuter, Mike.....	453, 459	39-53 31	Bleh, Wolfgang.....	304, 308	39-44 80
Beyer, Edith.....	14	39-22 30	Bleicher, Thomas.....	119	39-31 89
.....		37 47 70	Bleier, Renate	191, 202	3 55 18
Beyer, Jens.....	485, 489	39-31 25	Blenk, Karola	26	39-41 30
Beyer, Jürgen.....	18, 186, 193, 278	17-72 55	Blettgen, Antje.....	187, 202	
Beyer, Richard.....	580		Blöcher, A.....	607	
Beyerlein-Buchner,			Block, Ulrike	580	
Christoph	525, 530		Bloh, Elke.....	183, 202	17-71 55
Beyermann, Klaus	10, 13, 453,	39-37 37	Blomqvist, Ingvar	436, 439	39-58 10
.....	456, 531		Blüm	608, 609	
Beyermann, Pia	24	17-28 96	Blum, Andrea	26, 37	39-22 21
.....		-22 33		-25 31
Bhakdi, Sucharit	176, 181, 193	17-73 41	Blume, Jürgen.....	579	
Bichmann, Ursula	76, 179	16-44 60	Blümer, Hans.....	435, 439	39-59 81
Bickel, Christoph.....	186, 202		Blümich, Bernhard	465	37 91 25
Bickes, Gerhard.....	118	39-21 05	Blümlein, Helmut	223	
Bickes-Kelleher, Debra.....	180, 202		Böcher, Otto	68, 144, 145	39-22 85
Bidian, Augustin-Alexandru	286		Böcher, Wulf	185, 202	
Bieber, Wolfram	580		Böcher-Schwarz,		
Biederbick, Christa	571	39-21 30	Hans-Gerd	190, 202	
Biedert, Liselotte	27	39-34 73	Böck, Egon.....	184, 202	17-31 74
Bieger, Eckhard	136		Bock, Michael	156	39-25 55
Bieger, Maria.....	111	39-26 60	Bock, Rudolf	456	
.....		-21 41	Bockemühl, W.....	19	
Bieker, Thorsten	454, 459	39-41 55	Böckenholt, Elfriede.....	127	39-32 59
Bielawska-Ellermeier,			Böcker, Christian	160	39-22 28
Krystyna	525, 527		Böckers, Martin.....	233	
Bierbach, Hartmut	186, 199	17-72 66	Bockisch, Andreas	184	17-21 09
Biermann, Hartmut.....	374, 375	39-28 95	Boddin, Jörg	188, 202	
Biesalski, Hans-Konrad	181, 199	39-58 95	Bode.....	607	
Biesalski, Peter.....	193	8 25 78	Bodem, Friedrich.....	189, 202	39-58 14
Binder, Kurt.....	99, 100, 435, 437	39-33 48	Bodemer, Klaus	57, 302, 308	39-59 56
Bindewald, H.....	276		Boden, Elisabeth.....	133	39-27 43
Binner, Peter	119	39-31 89	von Boeckh, Rainer	434, 435, 439	39-28 81
Binz.....	19		Boeglin, Werner Ulrich	436, 439	39-58 12
Birkle, Carmen	106, 352, 354	39-21 46	Boerckel, Cathrin.....	354	39-29 12
.....		-51 13	Boesken, W. H.	277	
Birle, Peter.....	302, 308	39-59 47	Bogado Velásquez, Mario R.	372, 377	39-51 17
Bisang, Walter	349, 352, 353	39-27 78	Bogaert, Marleen.....	578	39-23 38
Bisanz, Adam J.	351, 354	39-33 06	Bognar-Steinberg, Irene.....	182, 202	17-31 74
Bitsch-Molitor, Mechthild	136		Bogusz, Andrea	531	
Bittinger, Fernando	184, 202		Bohl, Jürgen	185, 202	17-67 18
Blank, Christl.....	298, 302, 308	39-29 95	Böhm, Alexander.....	156	39-21 06
Blanke, Gustav H.....	525		Böhm, Elisabeth	335, 339	39-27 59
Blänsdorf, Jürgen.....	373, 375	39-26 14	Böhm, Horst	99, 105,	39-28 48
Blasberg, Rolf.....	181, 202	39-59 64	502, 505, 506	
Blasberg-Kuhnke, Martina.....	136		Böhm, I.	183	17-72 36

- Böhm, Klaus 165 16-48 17
 Böhmer, Gerd 180, 198 39-57 70
 Böhmer, Maria 285
 Böhmer, Volker 455, 459 39-23 19
 Böhner, Kurt 410
 Bohnert, B. 277
 Bohrer, Rosemarie 505
 Bokisch, Andreas 198 17-21 09
 Bol, Renate 374, 377 39-27 53
 Bolle, Dietmar 188, 203
 Bollen, Georg 435, 439 39-33 15
 Boller, Ingrid 334 39-26 15
 Bon, Dominique 15 23 17 26
 -17 28
 Bongarth, Matthias 160 39-20 17
 Bonn, Helmut 30, 48 39-23 12
 39-24 40
 Bonn, Jochen 435, 439 39-28 76
 Boor, Rainer 187, 203
 Boor, Stephan 184, 203
 Boos, Nikolaus 435, 439 39-36 75
 Bopp, Anton 491 39-37 99
 Bopp, Karl Philipp 223
 Bopst, Hans-Joachim 527
 Borchers, Henning 160 39-44 25
 Borggräfe, Robert 35 17-72 26
 Borinski, Philipp 302, 308 39-34 50
 Bork, Konrad 187, 193 17-72 90
 Borneff, Joachim 193 17-32 26
 Bornemann, Antje 185, 203 17-67 16
 Bornemann, Suzanne 531
 Börner, Klaus 579
 Börner, Norbert 233
 Bornmann, G. 189 17-23 12
 Bornmann, Wilfried 454, 459 39-58 74
 Börsch-Supan, 60, 98, 39-25 28
 Wolfgang 422, 424
 Boscolo, Christina 119 39-47 45
 Bott, Andreas 436, 439 39-28 62
 Böttcher, Martin 424, 426 39-36 03
 Böttger, Thomas-Carsten 188, 199
 Botzenhardt, Ulrich 233
 Boy, Jürgen 502, 504, 39-23 87
 505, 506
 Boyer-Weinmann, Martine 15
 Brachert, Thomas 505, 508 39-42 81
 Brachlow, Jürgen 183, 203
 Brachtel, Dirk 233, 277
 Bräcker-Hassel, Dina 455 39-58 39
 Brackertz, Dieter 223
 Brambring, D. 273
 Brambrink, Ansgar 203
 Brand, Axel 186, 203
 Brand, Marlies 297 39-32 53
 Brandel, I. 191 17-73 65
 Brandenburger, Egon 145
 Brandmüller, Margot 406 39-34 68
 Brandstetter, 65, 298, 39-59 33
 Anna-Maria 304, 308
 Brandt, Ludwig 223
 Brandt, Walter 127 39-28 27
 Branke, Sylvia 305, 308 39-31 05
 Brass, H. 274
 Brauburger, Stephan 311
 Brauer, Annette 188, 203
 Brauer, Thomas 18 17-32 49
 Brauer, Wolfgang 154, 160 39-37 59
 Braun, Anneliese 455, 459 39-57 49
 Braun, Bernd 224
 Braun, H. 187 17-73 26
 Braun, Heidemarie 176 17-34 82
 Braun, Klaus 521
 Braun, Ludwig 191, 203
 Braun, Peter 454, 459 39-53 56
 Braun, Rudolf 487
 Braun, Stephan 160 39-51 28
 Bräuninger, Wolfgang 187, 203
 Brehm, Georg 224
 Breinl, Hermann 224
 Breitenbach, Arno 423, 426 39-24 51
 Breitschaft, Mathias 580
 Brembs, Dieter 571 39-21 25
 Bremser, Horst 165
 Brennecke, Rüdiger 186, 199 17-71 63
 Bress, Peter 433, 436, 439 39-28 63
 Brestyensky, Johann 523, 524, 527
 Breter, Hans-Joachim 64, 176, 179, 39-59 09
 180, 198
 Brett, Reinhard 224
 Bretzer, Yves 160 39-22 28
 Breuer, Bernd 486, 489 39-35 40
 Breuer, Christine 336 39-37 75
 Breuer, Marianne 299, 302, 308 39-54 76
 Brezesinski, Gerald 454, 459 39-29 82
 Bringmann, Michael 365, 374, 375 39-43 99
 Brink, Marianne 311
 Brinkmann, Ernst-Günter 38
 Brinkmann-Nilges, Gabriele 187, 203
 Briseno, Benjamin 192, 203
 Brouckerhoff, Peter 178, 190, 198 17-27 66
 Brockmann, Rolf 104, 435, 437 39-36 94
 Brodda, Klaus 176, 180, 203 39-58 75

Bronner, Rolf	152, 156	39-37 67	Bumb, Peter	191, 203	17-73 61
Brosch, Dieter	311		Burba, Malte	581	
Brosius, Hans-Bernd	304, 307	39-52 63	Burckhardt, Hans-Jürgen	531	
Brost, Frank-Rüdiger	183, 203	17-25 19	Burckhardt, Theo	224	
Brückner, Birgit	352, 354	39-27 64	Burgard, Willi	275	
Brückner, Robert	224		Bürger, Rainer	189, 199	
Brüggemann, Thomas	510		Burger, Ronald	595	39-35 89
Brügmann, Gerhard	510		Burkhardt, Doris	373, 377	39-47 56
Brügmann, Karin	18	17-32 51	Burls, Michael F.	351, 354	39-33 06
Brühl, H.	335		Bürmann, Jörg	282, 283	39-59 94
Brühl, Klaus	184, 203		Busch, Frieder	352, 353	39-27 11
Bruhns, Uwe	352, 354	39-27 64	Busch, Günter	224	
Brumby, Angelika	127	39-24 16	Busch, Thomas	186, 203	
Brumm, Carsten	190, 203		Buscke, Claude	372	39-34 10
Brun, Jean	285		Butsch, Michael	454, 459	39-24 90
Bründl, Manfred	581		Büttel, G.	25	39-22 32
Brüning, Agnete	190, 203		Buttel, Michael	159	39-25 69
Brüning, Walther	281, 283		Büttner, Inge	26	39-41 27
Brünner, Hubertus	224		Büttner, Ute	581	
Brunzlow, Annette	37		Butz, Dieter	485, 489	39-27 23
Bruschke, Klaus	581		Buyko, Valerij	525, 527	
Brutscher, Monika	40				
Bruynck, Bärbel	37				
Brzezinski, Volker	454, 459	39-37 73	C		
Bua, S.	180	39-59 29	Cada, Sibylle	581	
Bub, Anne Maria	406	39-22 59	Calentier, François	119	39-47 45
Bub, H.	189	17-20 34	von Campenhausen,	109, 482,	39-24 63
Bub, Peter	160	39-20 46	Christoph	483, 485, 487	
von Bubnoff, Daria	524, 527		Cantzler, Christina	374, 379	39-22 58
Büchel, Claudia	484, 489	39-42 03	Caps, Hannelore	405	39-27 52
Büchel, G.	505	39-44 96	Carl, Petra	159	39-32 34
Buchen, Th.	453		Carlson, Sven	224	
Buchenroth, Michael	187, 203		Carolan-Brozy, Sandra	524, 527	
Bucher, Anton	136		Casallas de Brake, Christina	120	39-21 77
Buchert, Guido	453, 459	39-53 02	Caslavska, Vera	192, 203	17-33 87
Buchheim, Hans	302, 305	39-54 78	Caspar, Jörg	454, 458	39-57 31
Buchheim, Thomas	284	39-43 01	Casper, Fritz	190, 199	
Buchholz, Axel	312		Caspers, Markus	572	39-21 31
Büchner, Hans-Joachim	503, 506, 508	39-27 69	Cebuc, Monika	36, 203	17-32 18
Buchstab, Günter	59		Cech, Heide	524	(072 74)
Buchter, Jochen	38				5 08-2 47
Buchwald, Maria-Luise	24	17-28 96	Celibidache, Sergiu	410	39-22 59
		-22 33	Centner, Andrea	521	(072 74)
Buddruss, Georg	368, 374, 375	39-44 52			5 08-1 03
Büermann, Wulf	165		Ceroni, Daniela	120	39-47 45
Buggenhagen, Holger	183, 203		Cessi, Viviana	366, 367, 372, 377	39-44 39
Bühler, G.	272		Chabasse, Catherine	524, 527	
Bühler, Wolfgang J.	109, 422, 424	39-28 29	Chang, Inyong	454, 459	39-24 90
von Bülow, Markward	224		Charissé, Michael	453, 459	39-34 41
Bülow, Ulrich	312		Charlent, Gertie	581	
Bulut, Christiane	374, 379	39-27 80	Charvalakis, C.	274	

- Chillemi-Jungmann,
 Francesca 524, 527
 Choe, Rak-Ku 120 39-26 48
 Christ, Rainer 286
 Christen, Annette 16
 Christiansen, Ewald 305 39-44 03
 Christmann, Uwe 455, 459 39-44 41
 Cisaria, Vera 152 39-32 85
 -20 98
 Ciupka, Eleonore 581
 Claas, Heinz-Peter 30, 32 39-31 82
 Clas, Werner 203 17-26 94
 Claus 96 39-49 22
 Claus, Hans-Günther 224
 Clausner, Axel 189, 203
 Coerdts, Wiltrud 185, 203 17-73 33
 Collo, Detlef 224
 Collo, Jutta 183, 203 17-71 75
 Conrath, Ulrike 281 39-23 88
 Cordes, Uwe 224 23 13 62
 Cotillas, Maria 525, 527
 Couillec, Christan 531
 Crutzen, Paul 17, 103 30 51
 Csammer, Alfred 581
 Cullmann, Klaus 485, 489 39-41 25
 Cyffer, Norbert 64, 101, 299, 39-24 14
 304, 305
 Czaplicki, Andreas 299, 304, 308 39-42 90
 Czerni, Ursula 523 (0 72 74)
 5 08-1 21
 Czernik-Schild, Godehard 312 39-59 33
- D**
- Daffener 610
 Dahlem, Birgitt 48 38 70 47
 Dahm, Manfred 188, 203
 Dahm, René 29 39-22 57
 Dahmen, N. 188
 Dambacher, Simone 34 17-32 30
 -32 31
 Damblemont, Gerhard 366, 39-26 51
 372, 377
 Dambmann, Gerhard 304, 305 39-93 06
 Daniello, Sandra 181, 203 17-71 47
 Dannenberg, Micha 160 39-57 59
 Dannhardt, Gerd 452, 455, 456 39-57 42
 Darius, Harald 186, 203
 Das Gupta, Kunti 189, 203
 Datz, Stephan 31 39-37 89
 Daub, Barbara 304 30-37 22
- Dauer, Alfons M. 303, 311 39-48 13
 39-27 98
 Daus, Joshard 110, 578, 579 37 12 45
 David 13
 Deasy, John Michael 119 39-28 13
 Dechau, R. 177, 180 39-27 22
 Decher, Gero 454, 458 39-41 90
 Decker, Hans-Joachim 186, 203
 Decker, Karl-Viktor 410
 Degener, Almuth 368, 374, 377 39-44 53
 Degreif, Diether 410
 Degreif, Jürgen 189, 203
 Dehghan, Keyvan 374, 379 39-27 80
 -46 18
 Dehos, Sabine 119 39-31 89
 Deisenroth, Sonja 453, 459 39-32 22
 Del Valle 608
 Deller, A. 277
 Deller, Frank 160 39-31 75
 Delmo, Cynthia 188, 203
 Demian, Medhat G.N. 189, 203
 Demuth, Dirk 453, 459 39-21 07
 Demuth, Wolfgang 188, 203 17-25 98
 Denk, Rolf 224
 Denschlag, 39-58 81
 Johannes Otto 452, 453, 456
 Denzer, Vera 506, 508 39-43 71
 Deppe, Ulrich 596
 Depue, Dora 485 39-25 86
 Derchain-Urtel, Marie 375, 379 39-24 38
 Derecka-Weber, Iwona 373, 377 39-49 89
 Derigs, Hans Günter 186, 204
 Dessai, Anand 423, 426 39-43 59
 Dethloff, Fedor 29 39-25 20
 Detzer, Norbert 454, 459 39-27 08
 Deutsch, Doris 34 17-29 69
 Dexheimer, Hermann 38
 Diallo, Mohamed Bailo 187, 204
 Diaz Prieto, David 525, 527
 Diaz, M. 184
 Díaz, Norma 372, 377 39-47 83
 Dick, Gabriele 486 39-35 79
 Dick, Manfred 335, 336 39-32 75
 Dick, Wolfgang 183, 193, 278 17-71 16
 -71 17
 Dickenscheid, Rudolf 37 39-59 84
 Diederich, Anke 454, 459 39-31 49
 Diederich, Helmut 13, 155, 156 39-22 30
 Diehl, Bernhard 234
 Diehl, Dagmar 28 39-46 48
 Diehl, Philipp 183, 204

Diel, Gudula	336	39-37 75	Dörr, Gabriele.....	406	39-44 62
Diel, Karin Evita.....	596		Dörr, Gerhard	366, 372,	39-21 95
Dielmann, U.	189	17-28 45	373, 377	
Diemer, Christa.....	18	17-32 55	Dörr, Morna.....	411	
Diener, Bernd	183, 204		Dorresteijn, Adriaan.....	485, 488	39-42 73
Dienes, Hans-Peter	101, 184, 198	17-73 01	Dörrhöfer, Maria.....	28	39-24 11
Dieringer, Monika	176	17-31 80	Dorsch, Walter.....	187, 193	17-27 69
.....		-34 75	Dosch, Fabian.....	510	
.....		-73 86	Dosch, Werner.....	103, 505, 506	39-23 70
Dieter, Ursula	422	39-27 19	Dose, Klaus	99, 455, 456	39-58 33
Diethelm, Lothar	193	17-73 70	Dötsch, Jörg.....	119	39-21 77
Dietrich, Diana	272		Dotzauer, Winfried	406, 407	39-27 74
Dietrich, Hildegard	48	39-49 00	Draf, Wolfgang.....	224	
Dietrich, Laura.....	531		Dräger, Martin.....	453, 458	39-57 57
Dietrich, Udo.....	191, 204	17-30 80	Drechsel, Dieter.....	104, 436, 437	39-36 95
Dietz, Carmen.....	183, 204		Drechsel, Paul	304, 307, 308	39-27 98
Dietz, Herbert.....	451, 459	39-59 96	Dreiling, Volker	436, 440	39-43 74
Dietz, Johann.....	453, 459	39-21 96	Dreis, B.	374	39-22 58
Dietz, Ulrich.....	186, 204		Drenda, Georg.....	16	39-48 28
Dietz-Lenssen, Matthias	312	39-27 99	Drenkelfuß, Manfred	30	39-22 11
Diezemann, Gregor.....	454, 458	39-24 89	Drescher, Horst W.....	523, 524, 525	(0 72 74)
Diezemann, Reinhold	595, 607	39-35 90		5 08-2 40
Dignass, Marija	68	39-49 26	Drescher, R.....	436	39-51 96
Dingeldein, Tanja.....	453, 459	39-44 38	Drexler, Michael.....	186, 204	
Dinse, Hubert	491		Dreyer, Lutz	578, 579	
Dintelmann, Uta	190, 204		Drieß, Volker	27, 184, 204	39-23 31
Dippold, Wolfgang	60, 101,	17-71 91	Dryburgh, Annelie	454	39-26 05
.....	185, 198		Dubach, Doris	25	39-23 03
Dischinger, Guido.....	160	39-20 18		-23 06
Disper in Sampietro, H.....	182	17-32 33	Düber, Ch.	184	
.....		-32 35	Dubitzky, Gerhard	485, 489	39-43 25
Dittmann, Norbert.....	28	39-33 14	Duchmann, Rainer.....	185, 204	
Dittrich, Helmut-Matthias....	187, 204	17-26 42	Duda, Dorothea	183, 204	
Ditzel, Christiane.....	41		Dufeu, Bernard.....	94, 366,	39-26 51
Diwo, Thomas	191, 204	17-30 82	372, 377	
.....		-30 83	Duis, Armin.....	36	17-42 27
Dobler, Michael.....	186, 204		Dumont, F.....	182	17-32 58
Doerk, Klaus	422, 424	39-24 53	Dumontet, Danielle	366, 372, 377	39-33 97
Doetsch, Stephanie	183, 204		Dümpelfeld,		
Doi, Yutaka.....	189, 204		Klaus-Michael	184, 204	
Doll, Egidius.....	581		Dunkelberg, Hartmut....	177, 181, 198	17-31 59
Doll, Rainer.....	42		Dupius, Heinrich	198	17-32 36
Domrös, Manfred	103, 502, 506	39-22 96	Dürr, Klaus-Peter.....	188, 204	
Doms, Gerhard	454, 459	39-57 13	Dürr, Stefan	504, 505, 506	39-28 54
Doms, Rosemarie	204		Dürr, W.....	273	
Donin-Jan, Beatrice	406, 409	39-22 59	Durth, Werner.....	571	39-21 82
.....		-41 71	Duschner, Heinz	192, 198	17-33 87
Dörflinger, Bernd.....	281, 284	39-42 19	Düsing, Wolfgang.....	335, 336	39-27 56
Dormeyer, Hans-Hermann.....	273		Düwell, Kurt.....	16	
Dorn, August	485, 487	39-42 67	von Dziegielewski, Irene	454	39-27 06
Dorn, Emmi.....	487		Dzieniszewski, Gerhard Peter	233	

E

Ebel, Axel Rüdiger.....	22, 280,	39-22 52	
.....	282, 284		
Ebenrecht, Rosemarie	486	39-33 50	
Eberhardt, Iris	505	39-2851	
Eberhardt, Klaus	453, 459	39-58 46	
Eberle, Balthasar.....	183, 204		
Eberle, Ingo	506, 507	39-57 50	
Ebersberger	609		
Ebert, Udo	60, 152, 156	39-23 68	
Ebert, Ursula.....	119	39-31 89	
Ebert, Werner.....	31	39-23 36	
Eberz, Arnim	160	39-20 11	
.....		-33 76	
Eberz, Willy.....	11		
Ecker-Egle, Marie-Luise.....	188, 204		
Eckert, Michael.....	284	39-22 64	
Eckhardt, Anke	189, 204		
Eckhardt, Annegret	188, 204		
Eckhardt, Rainer	224		
Eckhardt, Volker	224		
Edenharder, Hans Rudolf	181, 199	17-31 63	
Eder, Claudia	579		
Edlich, Günter.....	279, 280,	39-29 73	
.....	282, 284	-59 94	
Effing, Jochen.....	454, 459	39-53 16	
Egger, Edeltraud	23	39-21 02	
Egger, Jutta	127	39-28 25	
Eggers, Dietrich.....	22, 94, 118	39-26 48	
Eggers, Heinz	506, 507	8 25 52	
von Egidy, Christoph Hans	224		
Egle, Ulrich T.....	178, 188, 204		
Egler, Anna.....	108, 133, 135	39-26 73	
Ehlers, Johanna.....	22, 30, 44, 47,	39-23 17	
.....	63, 64, 66, 67, 68		
Ehlert, Claus	224		
Ehmann, Frank	189, 204		
Ehmig, Simone Christine	304, 308	39-21 76	
Ehrenberg, Hans	436, 437	39-58 30	
Ehrenberg-Kieckebusch,			
Waltraud.....	204		
Ehrenbrand, Friedrich	193		
Ehrental, Wolfram.....	187, 204		
Ehrfeld, Wolfgang.....	17, 437	37 91 60	
Ehrhardt, A.	152	39-25 67	
Ehrhardt, Christine.....	192, 204		
Eichberger-Kiener, Irene	283		
von Eichel-Streiber,	181,	17-71 47	
Christoph.....	204		
Eichholz, Fritz	11		
Eichhorn, Joachim.....	436, 440	39-28 66	
Eickelberg, Sabine	34	17-32 31	
Eiden, Stefan	35	17-72 04	
.....		-72 14	
Eifler, Günter.....	111, 112,	39-26 60	
.....	335, 339	-21 41	
.....		-32 75	
Eigen, Manfred.....	60		
Einig, Bernhard.....	22, 29, 30, 581	39-23 21	
Einig, Monika.....	183, 204	17-71 75	
Einsiedel, Ekkehard	187, 205, 234	17-25 57	
Eisenbeis, Gerhard.....	485, 488	39-25 74	
Eisenträger, Thomas	454, 460	39-27 09	
Eiserfey, Karin.....	302	39-21 50	
Eisert, Susanne	312		
Eißner, Dagmar.....	22, 23, 65, 68,	17-21 09	
.....	99, 184, 193	39-21 20	
Ekert, O.	191, 205		
El Gindi, Mohamed	205		
Elfenbein, Josef	349, 355	39-27 78	
Elger, J.....	273		
Elich, Dirk	183, 205		
Elich, Karsten	454, 460	39-34 61	
Elkmann, Reinhard	156, 160	39-27 15	
Ellerhorst, B.....	277		
Ellermeier, Peter	525, 527		
Ellwanger, Volker	93, 571	39-21 30	
Eltz, Jakob	10		
Elwert, W. Theodor	372, 375		
Elz, Wolfgang.....	406, 409	39-26 69	
Emmrich, Peter.....	442		
Emsbach, Carla.....	455	39-57 14	
Endert.....	20	20 33 39	
Endler, Claus	205	17-24 49	
Endres, Peter.....	224		
Endris, Rolf	224		
Engel, Stefan	454, 460	39-22 88	
Engel, Tobias	435, 440	39-41 75	
Engel-Jung, Johanna	24	17-28 96	
.....		-22 33	
Engelcke, Gabriele.....	187, 205		
Engelhard, Daniela	133, 135	39-24 60	
Engelhard, Markus.....	133, 135	39-24 60	
Engelhardt, Anneliese	24, 43	39-25 25	
Enk, Alexander	187, 205		
Enkler, Detlev	435, 440	39-36 54	
Ensling, Jürgen	453, 460	39-27 03	
Epperlein, Siegrid	186, 205		
Eppele, Moritz.....	423, 426	39-43 56	
Eps, Peter.....	299, 304, 309	39-52 22	
Erb, Volker.....	159	39-20 20	

- | | | | | | |
|--------------------------------|---------------|----------|-----------------------------------|---------------|-----------|
| Erbar, Ralph..... | 406, 409 | 39-27 76 | Fein, Svetlana..... | 531 | |
| Erdmann, Gerhart..... | 193 | 17-27 69 | Feja, Maria-Beate..... | 581 | |
| Erdmann, Jörg..... | 26 | | Feketics, Klaus..... | 160 | 39-47 02 |
| Erdmann, Klaus..... | 183, 205 | 17-71 75 | Feldhusen-Salomon, Hannelore..... | 30 | 39-24 87 |
| Erlebach, Peter..... | 165, 351, 353 | 39-27 66 | Felker, Sabine..... | 336, 339 | |
| Ernert, Joh. August..... | 286 | | Fendrich, Hans-Joachim..... | 423, 426 | 39-43 62 |
| Ernst, Hildegard..... | 401, 405, 409 | 39-44 56 | Fenselau, Susanne..... | 186, 205 | |
| Ernst, Irmtraud..... | 482, 483 | 39-25 19 | Ferlinz, Rudolf..... | 187, 193, 278 | 17-72 70 |
| Erxleben, Detlef..... | 335, 339 | | Ferrari, R..... | 274 | |
| Eßler, Frank..... | 454, 460 | 39-24 70 | Fesseler, Ansgar..... | 193 | 17-30 79 |
| Essel, Erich..... | 312 | 39-27 98 | Feth, Heidemarie..... | 524 | (0 72 74) |
| Essig, Karl Michael..... | 185, 205 | | | 5 08-2 47 | |
| Euteneuer, Hans..... | 436, 440 | 39-58 69 | Fett, Stefan..... | 34 | 17-21 07 |
| Ewe, Klaus..... | 179, 185, 193 | 17-72 99 | Fetzer, K..... | 182 | |
| Ewen, Bernd..... | 465 | | Feuerbach, Johannes..... | 510 | 23 21 61 |
| Ewert, Otto..... | 301, 305 | 39-24 43 | Feuerhelm, Wolfgang..... | 159 | 39-20 31 |
| Eysel, Peer..... | 189, 205 | | | -21 06 | |
| F | | | | | |
| Fahlbusch, Helmut..... | 38 | | Feuerholz, Hedwig..... | 27 | 39-52 67 |
| Fahlke, Hans-Peter..... | 35 | 17-22 27 | Feuillée, Pierre..... | 10 | |
| Fähndrich, Winfried..... | 312 | | Fichtner, Jan-Dieter..... | 189, 205 | |
| Faiß, Klaus..... | 352, 353 | 39-22 66 | Fichtner, Klaus..... | 183, 205 | |
| | -44 66 | | Fickinger, Markus..... | 188, 205 | |
| Falke, Dietrich..... | 193 | | Fiedler, Bernhard..... | 436, 440 | 39-58 67 |
| Falke, Hartmut..... | 286 | | Fieger, Susanne..... | 183, 205 | |
| Falke, Horst..... | 507 | 47 43 79 | Filliés, Joachim..... | 335, 339 | |
| Falkenhagen, Heike..... | 455, 460 | 39-43 34 | Finckh, Wolfgang..... | 453, 460 | 39-46 98 |
| Fallen, Hartmut..... | 272, 273 | | Findeisen, Karl-Heinz..... | 595, 610 | 39-35 91 |
| Faller, L..... | 405 | 39-33 92 | | -35 95 | |
| Falter, Jürgen..... | 302, 305 | 39-26 61 | Fink, Claus..... | 581 | |
| Faltin, Jürgen..... | 76 | 16-23 51 | Fisch, Margit..... | 189, 205 | |
| Farkas, Janos..... | 37 | | Fischbeck, Sabine..... | 181, 205 | 39-59 39 |
| Farr..... | 609 | | Fischer..... | 608 | |
| Faßbender, M..... | 373 | 39-28 18 | Fischer, Albrecht..... | 482, 483, | 39-25 77 |
| Faßnacht, Martin..... | 160 | 39-20 80 | | 485, 487 | |
| Fassbender, Hans-Georg..... | 224 | | Fischer, Berthold..... | 187, 205 | |
| Fath, Patricia..... | 29 | | Fischer, Erhard W..... | 18, 437, 454, | 39-23 28 |
| Faulhauer, K..... | 277 | | | 456, 465 | |
| Faust, Günther..... | 178, 183, 234 | | Fischer, Ernst W..... | 99 | |
| Faust-Tinnefeldt, Gunhild..... | 225 | | Fischer, Georg..... | 35 | |
| Fauth, Ulrich..... | 183, 205 | | Fischer, Hartmut..... | 435, 440 | 39-43 64 |
| Fecher, Gerhard..... | 435, 439 | 39-36 21 | Fischer, Klaus-Dietrich..... | 182, 198 | 17-72 49 |
| Federhofer, Hellmut..... | 406, 407 | 39-21 84 | Fischer, Per..... | 302, 311 | 39-54 78 |
| Fege, W..... | 76 | 39-48 05 | Fischer, Reinfrid..... | 16 | |
| | -48 00 | | Fischer, Reinhard..... | 509 | 39-23 70 |
| Feige, Rainer..... | 132, 135 | 39-27 12 | Fischer, Thomas..... | 186, 205 | |
| Feile, Rudolf..... | 442 | 39-36 38 | Fischer, Ursula..... | 433 | 39-44 67 |
| Feilen, Peter..... | 186, 205 | | | -22 67 | |
| Fein, Hermann..... | 525, 527 | | Fischer-Lichte, Erika..... | 91, 102, 336 | 39-37 75 |
| | | | | -37 84 | |
| | | | Flach, Regina..... | 455, 460 | 39-51 38 |
| | | | Flegel, Christoph..... | 144, 146 | 39-44 79 |

Fleischer, Bernhard	101, 185, 193	17-28 65	Frey, Wolfgang	581	
Fleischer, Johanna	455, 460	39-43 43	Frick, Rosemarie	411	39-44 55
Fleischer, Jörg	188, 205		Fricke, Gerhard	436, 437	39-58 09
Fleischer, Robert	374, 375	39-25 87	Fricke, Gerulf	185, 205	
Fleischer, Susanne	191, 205		Friderichs, Hans	20, 38	
Flesch, Peter	455, 456	39-58 93	Friedberg, Thomas	183, 205	17-43 65
Fless, Friederike	367, 374, 377	39-22 20	Friedberg, Volker	193	
Flossmann-Wobrock,		39-51 02	Friederich, Dominic	161	39-20 87
Andrea	436, 439		Friedrich, Elisabeth	297	39-22 47
Föll, Ernst	572	39-47 94	Friedrich, Elspeth	524, 527	
Folz, D.	189	17-71 78	Friedrich, Jörg	14, 22, 23,	39-21 01
Fontana, Rainer	190, 205			436, 438	39-58 29
Form, Michael	581		Friedrich, Waltraud	37	
Forst, Thomas	186, 205		Fries, Georg	190, 205	
Förster, Annette	161	39-37 62	Frieß, Ursula	593	39-35 05
Förster, Peter	427		Frieß-Reimann,	15, 332,	39-27 57
Förster, Wolfgang	165		Hildegard	335, 338	
Forstner, Martin	525, 526	(072 74)	Friese, Ralf	524, 527	
		5 08-3 72	Frietsch, R.	286	
Foster, Paul	523, 524, 527		Frisch-Klee, Rosita	524	(072 74)
Fournell	609				5 08-3 22
Frädert	609		Fritsche, Gerlinde	331	39-28 19
François-Poncet, André	10				-31 19
Frank, Bernhard	579		Fritz, Horst	331, 335, 336	39-25 43
Frank, Christiane	28	39-24 72	Fritz, Wolfgang	38	39-31 16
Frank, Doris	36	17-29 37	Fritzen, Michael	312	
Frank, Hubert	79	38 70 47	Fröhlich	609	
Frank, Isnard W.	132, 134	39-43 00	Fröhlich, Werner D. 14, 297, 301, 305		39-22 50
Franke, Thomas W.	305, 307	39-24 42	Frölich, E.	189	
Frankenberger, Michael	159	39-26 19	Fuchs, Christine	127	39-28 25
Frankenhäuser, Herbert	491	12-25 82	Fuchs, Hans-Joachim	506, 508	39-44 91
Franta, Martina	581		Fuchs, Joachim	305, 309	39-24 85
Franz, Ansgar	133, 135	39-26 00	Fuchs, Jockel	10	
Franz, Christoph	24	39-59 66	Fuchs, Jürgen	183, 205	
Franz, Joachim	234		Fuchs, Konrad	406, 407	39-28 96
Franz, Norbert	373, 379	39-28 06	Fuchs, Matthias	581	
Franzen	609		Fuchs, Otto	465	
Franzkowski, Johannes	435, 440	39-59 71	Fuchs, Peter Michael	427	39-43 61
Franzmann, Bodo	14		Fuchs, Ulrich	336, 339	
Franzmann, R.	270		Fuder, Hermann	177, 182, 199	17-31 89
Freienstein, Engelbert	572	39-21 31	Fues-Jaschke, Sabine	581	
Freitag, Werner	594, 595	39-54 13	Fuhr, Ernst	164	
Frenkel, Michael	159	39-44 47	Fuhr, Klaus	191, 192, 194	17-30 20
Frenschkowski, Marko	144, 146	39-27 46	Fuhrmann, Franz-Josef	25	39-23 92
Frenz, Volker	454, 460	39-41 20	Fuhrmann, Wilfried	37	
Fresenius, Werner	76, 452, 465		Fujara, Franz	454, 460	39-25 36
Fresenius, Wilhelm	465		Funderburk, Lorenz	531	
Freudenmann, Matthias	183, 205		Funke, Gerhard	281, 283	39-43 01
Frey, Christian	16		Fürst, Gudrun	191, 205	
Frey, Jochen	506, 508	39-28 87	Fürst, Manfred	505, 507	39-28 58
Frey, Klaus Dieter	36	17-45 25	Füssel, Stephan	401, 406, 407	39-34 69

G

- Gaertner, Thomas 189, 205
 Gahn, Renate 24 17-67 44
 39-47 87
 Gaida, Britta-Jacqueline 205
 Gall, Sebastian 161 39-37 51
 Gambetti, Jacky 15 23 17 26
 -17 28
 Gamm, Heinold 24, 120, 17-22 52
 177, 186, 205 -72 43
 Gamstätter, Gerhard 233, 276
 Ganster, K. 277
 Ganz, Ingo 454, 460 39-53 94
 Garbe, Margit 335 39-27 60
 Gartenschläger, Martin 186, 206
 Gartmann, Gudrun 26 39-35 61
 Gärtner, Hans-Dieter 312
 Gärtner, Jürgen 194
 Garzón Valdés, Ernesto 302, 305 39-31 42
 Gateff, Elisabeth 482, 483, 39-58 42
 486, 487
 Gattow, Gerhard 453, 456 39-58 76
 Gauch, Siegfried 14, 286
 Gauly, Heribert 134
 Gaupp, Reinhard 103, 505, 507 39-27 14
 Gawehn, Joachim 184, 206
 Gebauer, Wolfgang 489 39-46 50
 Gebhard, Thomas 28 39-24 09
 Gehler, Jürgen 225, 275
 Gehring, Uwe W. 302, 309 39-54 85
 Geib, Simone 272
 Geider, Thomas 312 39-24 14
 Geier, Thomas 491 39-31 27
 Geiermann, Rita 506 39-22 62
 Geiges, Rainer 436, 440 39-29 56
 Geil, Burkhard 454, 460 39-24 89
 Geiler, Andreas 86 38 41 97
 Geiler, Frank 86 57 35 44
 Geipel, Peter 20
 Geisert, Manfred 181, 206 39-58 96
 Geissler, Veit 374, 379
 Gellrich, Barbara 189, 206
 Gelos, Rafael 531
 Gelos, Sigrid 525, 527
 Genitsariotis, Ruth 181, 206
 Gentz, Dorothea 595 39-37 42
 Georgi, Karl-Heinz 435, 440 39-24 05
 Gepp, Andreas 27 39-22 04
 -32 97
 Gerbaldo, Hector 188, 206
 Gerber, Max 484, 489 39-33 27
 Gerbershagen, Hans-Ulrich 225 83 81 01
 Gerdes, Uwe 41
 Gerhards, Frank 191, 206
 Gerhardt, Claus W. 411
 Gerhardt, Günter 183, 235
 Gerhardt, Rudolf 304, 306 39-93 04
 Gerhold, Ingeborg 276
 Geringer, Sabine 593 39-35 06
 Gerken, Guido 185, 199 17-22 35
 Gerlach, Rita 423 39-33 35
 Gerlach, Ruth 190, 206 17-73 16
 Gerlich, Alois 16, 108, 39-22 65
 406, 407
 Gerlich, Ursula 16
 Germann, Tieno 182, 206
 Germer, Karin 579
 Gersmeyer, Ernst Felix 225
 Gerstenkorn, C. 188
 Gerster, Johannes 38
 Gervais, Hendrik 183, 206
 Gesseleit, Hans Alfred 29 39-21 12
 Gethmann, U. 274
 Geyer, Ekkehard 98, 453, 39-23 72
 455, 456
 Gheorghiu, Vladimir 314
 Giebel, K. Ch. 155 39-25 59
 Giersberg, Sabine 377 39-44 45
 Giesche, Maria 367, 373, 377 39-27 87
 Gieseke, Ingeborg 485 39-23 13
 Gieseler, Karlheinz 596
 Gilfrich, Hans-Joachim 225
 Gillessen, Günther 304, 306 39-93 05
 Gilmozzi, Giulio 524, 527
 Giovannone, Marie-Noelle 531
 Girke, Wolfgang 98, 365, 39-21 86
 373, 375
 Girndt, M. 185
 Girmth, Heiko 335, 338 39-33 65
 Gissenwehler, Michael ... 91, 336, 337 39-37 83
 Glaab, Manuela 302, 309 39-37 82
 Glanzmann Peter 305, 307 39-24 23
 Glaser, Karl 10
 Glatt, Hans-Rudi 101, 183, 198 17-43 74
 Glatzel, Johann 165, 187, 194 17-73 51
 Gloos, Ursula 98 39-33 01
 Glowania, H.-J. 273
 Glunz, Hans-Georg 272
 Göbel, E.-A. 270, 272
 Goda, Dieter 27 39-33 81
 Godau, Annelie 348 39-24 75

Gödderz, Werner.....	185, 206	
Goebel, Hans H.....	185, 194	17-73 08
.....		-32 13
Goebel, Winfried.....	190, 206	
Goebels-Lofink, Christiane.....	48	39-23 12
Goerg, Karl-Josef.....	233	
Gohlke, Frank.....	185, 206	
Göhring, Heinz.....	521, 524, 526	(0 72 74)
.....		5 08-2 52
Goldhorn, Karl Heinz.....	423, 426	39-24 52
Goldinger, Alfred.....	36	17-42 18
Goldschmitt, Jutta.....	186, 206	
Goldt, Rainer.....	367, 373, 377	39-28 09
Golinski, Mike.....	86	88 17 37
Gölter, Georg.....	38	
Gölz, Edwin.....	38	39-21 65
Gonska, Jutta.....	423	39-43 63
Göpferich, Susanne.....	531	
Göppert, Siobhán.....	355	
Göres, Monica.....	119	39-21 77
Görges, Rainer.....	184, 206	
Gorges, Reinhold.....	37	17-71 85
Göring, Rudolf.....	581	
Görke, Lothar.....	527	
Gormsen, Erdmann.....	57, 106, 503,	39-27 73
.....	506, 507	-22 62
Gosepath, D. K.	191	
Gosepath, Jochen.....	225, 277	
Gosepath, Katrin.....	206	
Gotschy, Mathias.....	335, 338	39-33 65
Gotthardt, Eric.....	161	39-21 38
Göttler, Herbert.....	423, 424	39-33 36
Gottron, Heidi.....	334	39-26 15
Gottschling, Erhard.....	422, 424	39-23 18
Gottwald, Axel.....	596	
Götz, Martina.....	188, 206	
Gradehandt, Gernot.....	182, 206	
Gräf, Albert.....	406, 409	39-47 15
Graf, Gerhard.....	164	
Graf, Karl-Heinz.....	454, 460	39-31 49
Graf-Gries, Renate.....	436	39-22 83
.....		-33 96
Gräff, H.-J.....	127	39-32 59
Graffert, Petra.....	26	39-23 23
Gramsch, Bernhard.....	422, 424	39-25 34
Graser, Fritz.....	225	
Grass, Bernd.....	183, 206	
Gratza, Edith.....	407	39-28 15
Grätzel, Stephan.....	102, 281, 284	39-27 92
Grautegein.....	609	
Grbesa.....	609	
Grdenic, Drago.....	10	
Grebe, Peter.....	184, 206	
Grehn, Franz.....	34, 190,	17-72 85
.....	194, 278	
Grein, Marion.....	352, 354	39-37 78
Greiner.....	610	
Greis, Fridolin.....	581	
Gremm, Irena.....	24	
Gresch, Erna.....	335	39-47 52
Gresser, Edmond.....	531	
Gresser, Elisabeth.....	297	39-32 53
Greter, Stein-Erik.....	34	17-32 30
Greuel, Günter.....	37, 127, 128	39-25 97
.....		-34 97
Grieben, Ulrike.....	187, 206	
Grieser, Bärbel.....	524, 527	
Grieser, Heike.....	132, 135	39-27 41
Grill, Patricia.....	18	17-27 74
Grimm, Alban.....	571	39-21 26
Grimm, Werner.....	184, 206	17-26 78
Grindt, Matthias.....	206	
Groebe, Karlfried.....	180, 206	
Grohs, Elisabeth.....	312	39-25 42
Grohs, Gerhard.....	58, 64,	39-25 42
.....	304, 306	
Grönniger, Johannes.....	225	
Groß, Johannes.....	192, 206	
Gröschl, Dieter.....	454, 460	39-21 11
Gröschner, Rolf.....	156	39-34 53
Große, Andreas.....	185, 206	
Großmann, R.....	272	
Großkreutz, Ursula.....	581	
Grouls, V.....	276	
Grözinger.....	188	
Gruber, Gudrun.....	181, 206	17-31 25
Gruber, R.....	277	
Grubert, Meinhard.....	455, 460	39-57 52
Grün, Martin.....	225	
Grün, Stephanie.....	423	39-23 27
Grundmann, Matthias.....	454, 460	39-23 30
Grunert, Peter.....	190, 206	
Grünewald, Barbara.....	161	39-20 83
Grünewald, Dieter.....	581	
Grünewald, Paul Lothar.....	335, 338	39-47 51
Grünschloß, Andreas.....	144, 146	39-31 41
Grunwald, Ursel.....	454	39-24 02
Grus, Stephan.....	182, 206	
Grußbach, Heiko.....	454, 460	39-37 33
Grützner, Anton.....	225	
Grychtolowna, Lidia.....	579	
Grzimek, Anselm.....	189, 206	

- Gudian, Gunter 155, 156 39-22 28
 Guerin, Henry 10
 Güldütuna, Sule 190, 206
 Güllich, A. 607
 Gundermann, Johanna 521 (0 72 74)
 5 08-1 03
 Gundlach, Rolf 60, 98, 108, 39-24 38
 368, 374, 375
 Guntermann, Dieter 581
 Günther, Götz 225, 272
 Günther, J. 272
 Günther, Karin 23 39-21 20
 Gunzenhäusser, Eva 191, 206
 Guse, D. 274
 Gusy, Christoph 156 39-33 75
 Güth, Nicole 2, 21, 23 39-23 69
 Guth, Wolfgang 312
 Gutjahr, Gerhard 207
 Gutjahr, Peter 187, 198 17-30 15
 Gütlich, Philipp 453, 456 39-23 73
 Gutschow, Niels 572 39-21 82
 Gutweniger, Waltraud 453 39-58 83
 Gwasalia, Rusudan 581
 Gwiasda, Dagobert 31 39-33 17
- H**
- Haack, Maria Christina 525, 527
 Haack, Stefan 161 39-20 55
 Haag, Hans 435, 440 39-42 45
 Haag, U. 186
 Haake, Sigrid 502 39-22 68
 Haas, Erwin 225
 Haas, Jean-Peter 225
 Haas, Maria 131 39-23 67
 Habedank, Friedrich 276
 Haber, Manfred 36 17-42 22
 Haberer, Annonciata 312 39-24 14
 Haberer, Klaus 509
 Habermehl, Pirmin 187, 207
 Habighorst,
 Ludwig-Volker 19, 225, 274
 Hach, Anja 184, 207
 Hackel, Roland 183, 207 17-73 57
 Hadding, Walther 16, 60, 39-25 61
 154, 156 -22 78
 Haeusser, Monika 374 39-27 80
 Hafemann, Helmut 286
 Häfner, Friedrich 510
 Hafner, Gerd 187, 207
 Hafner, German 374, 375 39-21 74
- Hagedorn, Annette 374, 379 39-28 95
 Hagemann, Susanne 524, 527
 Hagenmaier-Farnbauer, M. 97 39-41 68
 Häger, T. 505 39-22 56
 Hahmann, Heinz 594 39-35 20
 Hahn, Friedemann 571 39-21 31
 61 66 58
 Hahn, Gerlinde 78 39-26 31
 Hahn, Klaus 184, 194 17-71 24
 Hähnel, Klaus 531
 Haibt, Gabriele 191, 207
 Hain, Christoph 188, 207
 Haist, Joachim 189, 207
 Hake, Ulrich 188, 199 17-39 45
 Halbig, Claudia 189, 207
 Hallauer, Werner 225
 Halmágyi, Miklos 178, 183, 194 17-71 72
 Hamann, Ralf 188, 207
 Hamann-MacLean,
 Richard 374, 375
 Hamburger, Franz 59, 68, 39-29 18
 282, 283
 Hamm, Henriette 190, 207
 Hamm, Walter 13
 Hammann, Katharina 503, 504, 506 39-42 60
 Hammar, Carl-Heinz 225
 Hammer, Helga 38
 Hammer, Klaus 38
 Hammerschmidt-Hummel,
 Hildegard 355
 Hammes, Elke 188, 207
 Hammes, Matthias 28 39-22 05
 Hanack, Ernst-Walter 64, 157 39-25 69
 Hanauer, Dietmar 192, 207
 Hancke, Edgar 225
 Hanenberger, Ute 454 39-37 33
 Hankeln, Thomas 486, 489 39-32 77
 Hann, Michael L. 524, 528
 Hanold, Norbert 454, 460 39-44 46
 -43 81
 Hänsch, Sabine 161 39-37 58
 Hansen, Christiane 186, 207
 Hansen, Kurt 10
 Hansen, Olaf 423, 426 39-36 17
 Hanser, G. 423 39-46 56
 Hanser-Strecker, Peter 38
 Happ, Joachim 225
 Haratsch, Andreas 161 39-20 68
 Harder, Hermann 13 23 16 97
 -16 98
 Harder, Manfred 10, 12, 152, 157 39-27 77

Hardt, Jochen	302, 309	39-54 76	Hecker, Ulrich	485, 489	39-26 28
Hardt, Jürgen	183, 235		Hecking, Erwin.....	225	
von Harrach, Dietrich.....	104, 435,	39-37 25	Hecklau-Seibert, Sabine.....	286	
.....	436, 437	-58 00	Hedderich, Ernst	66	23 27 29
Harris, James Robinson.....	485, 489	39-23 37	Heddinga, Oliver	423, 426	39-36 09
Harsch-Menzel, Gudrun.....	183, 207	17-71 75	Heep, Markus	186, 207	
Harth, Otto.....	194	39-57 15	Heesch, Matthias	144, 146	39-24 56
Härtinger, Heribert.....	525, 527		Hegel, Walter.....	207	17-31 30
Hartje, Horst	183, 207		Hehl, Ernst-Dieter.....	411	
Hartkopf, Hajo.....	596		Hehner, Britta	192, 207	17-30 58
Hartl, Dimitri	487	39-28 77	Heibel, Monika	119	39-31 89
Hartmann, Egon.....	165		Heicke, Bernd.....	226	
Hartmann, Hermann	486, 489	39-35 76	Heid, Michael	423, 426	39-31 32
Hartmann, Peter Claus	405, 407	39-26 63	Heidenreich, Achim.....	406, 409	39-41 71
Hartmann, Richard.....	79	38 70 47	Heidsieck, Carl	226	
Hartmann, Thomas	93, 304, 309	39-93 03	Heidt, Volker.....	103, 506, 508	39-24 31
Hartmetz, Günther	181, 207	17-31 62	Heieck, Fritz-Ludwig.....	581	
Härtter, Erich	155, 157	39-57 03	Heike, Michael	185, 207	
Hartung, Uwe	312	39-26 77	Heil, Alfons	127, 128	39-32 92
Hartwig, Michaela	165	39-20 24	Heil, Peter.....	485, 489	39-28 81
Hase, Ulrich.....	225		Heil, Werner	435, 439	39-59 18
Hasegawa, Akemi	581		Heilmann, L.....	275	
Hasemann, Klaus	14		Heilmann, Peter	465	
Haslinger, Herbert.....	133, 135	39-27 43	Heim, Dieter	507	
Hassan, El-Sayed.....	485, 489	39-44 82	Heimann, Axel.....	190, 207	
Hassanein, Adel	453, 460	39-44 37	Heimbürger, Anneliese.....	127, 128	39-24 16
Hasserner, M.	182		Hein, Thomas	424, 426.	39-36 16
Hassinger, Beate	581		Heine, Jochen	189, 194, 278	17-71 80
Hassoun, Ghassan	187, 207		Heinemann, Evelyn	282, 283	
Hattermer, Alice	119	39-21 77	Heinemann, Manfred.....	18, 34,	17-21 90
Hattenbach, Lars-Olaf.....	190, 207		191, 194	
Haubrich, Alice.....	373, 405,	39-47 39	Heinrich, Georg-Michael	207	
.....	407	-52 40	Heinrich, Ulf-Rüdiger	191, 207	
Hauck, Gerhard.....	312	39-28 70	Heinrichs, Brigitte	351	39-27 63
Hauf, Barbara	37, 183, 207	17-27 94	Heinrichs, Hans-Jürgen.....	312	39-27 98
Hauptmann, K.	277		Heinrichs, Wolfgang	183, 199	17-28 66
Häusler, Heribert.....	465		Heintz, Achim.....	188, 207	17-20 44
Häußling, Rainer.....	435, 440	39-36 81	Heintz, Käthe.....	373	39-23 35
Hausner, Gerlinde	485, 489	39-25 37	Heintzel, Alexander	299, 304, 309	39-44 80
Häussling, Ansgar	286		Heinz, Hans-Peter.....	421, 423,	39-25 15
Haustein, Ulrich.....	407, 408, 409	39-28 10	425, 426	
Hautzinger, Martin.....	94, 305, 306	39-23 44	Heinz, I.....	190	
.....		-46 21	Heisinger, Rolf-Dieter.....	27	39-33 80
Haverkamp, Anne	181, 207		Heister, Peter	187, 207	
Hawighorst, Sabine.....	190, 207		Heitmann, Frank	161	39-20 82
Haxel, Hannelore	26	39-43 87	Heizmann, Thomas.....	273	
Haym, Joachim	225		Held, Dieter	422, 424	39-28 35
Hebach, Hans.....	32	39-23 20	Held, Uta	505, 508	39-34 70
Hebel, Roswitha	176		Helfrich, Günther.....	30, 31	39-21 42
Hebel, Udo	352, 354	39-2767	Helke, Adolf	505, 509	39-31 70
Heck, Gerhard	279, 280, 282, 284	39-22 91	Heller-Karneth, Eva.....	335, 339	

Hellmann, Jörg	454, 460	39-25 78	Herrmann, Günter	103, 453, 456	39-58 52
Hellmann, Ullrich	571	39-21 28	Herrmann, Maria-Theresia	176	
Hellstern, P.	274		Herrmann-Otto, Elisabeth	411	
Hellwig	610		Herz, Peter	401, 405, 408	39-33 55
Helm, Christiane	454, 458	39-24 70	Herzer, Armin	422, 424	39-24 37
Helmcke, Hans	352, 353	39-21 46	Herzer, Manfred	298, 309	39-32 06
.....		-27 11	Herzog, Rolf-Eberhard	226	
Helmcke, Thomas	312		Herzog, Silvia	127	39-32 91
Helmich, Ursula	531		Herzog, Werner	435, 437	
Helmreich-Becker, Ilka	185, 207		Hess, Georg	226	
Hembs, Christiane	434	39-22 82	Hesse-Honegger, Cornelia	94, 572	39-21 23
Hemm, Christine	27	39-42 18	Hessel, Volker	454, 460	39-23 81
Hemmer, Andrea	36	17-42 24	Hesselbach, Josef	164	
Hemmer, Helmut	491		Hesseling, Armin	37, 521	(072 74)
Hengst, Wolfgang	226			508-101
Hengstenberg, Matthias	192, 207	17-30 32	Hettlage, Karl Maria	157	
Henke, Winfried	482, 483,	39-23 98	Hettwer, Hubertus	282, 283	39-25 88
.....	486, 488		Heuberger, Gerhard	454, 460	39-41 99
Henkel-von Klaß, Rainer	23, 24, 43	39-22 81		-32 26
Henn, Jürgen	28	39-31 50	Heuer, Bernhard	279, 280,	39-29 76
Henn-Haenn, Ch.	152	39-30 36	282, 284	
Henneberger, Anton	305, 309	39-22 45	Heun, Reinhard	188, 208	
Hennekeuser, H. H.	277		Heußel, Claus Peter	186, 208	
Hennen, Manfred	60, 298,	39-54 24	Heuser, Isabella	208	
.....	303, 307, 309		Heuser, Robert	531	
Hennes, Hans Jürgen	183, 207		Hey, Otto	190, 208	17-27 47
Henninge, Richard	524, 528		Hey, Ronald	454, 460	39-37 73
Hennrichs, Joachim	161	39-20 40	von Heyl, Alice	581	
Henrich, G.-M.	191		Heymann, Helga	578	39-23 38
Henrich, Ingrid	34	17-23 70	Heymanns, Michael	189, 208	
Henrich, Reinhard	79		Heyter-Rauland, Christine	406, 409	39-22 59
Henrichs, Karl-Jürgen	186, 199	17-22 30		-41 71
Henschel, Thomas R.	302, 309	39-46 33	Hickel, Ulrike	48	39-23 12
Hentschel, Hans	509		Hiemke, Christoph	187, 194	17-32 23
Hentschel, Volker	12, 157	39-21 36	Hiersche, Hans-Dieter	226	
Hepting, Reinhard	157	39-42 54	Hildebrandt, Hans-Jürgen	304, 309	39-59 33
Herbig, W.	272		Hildebrandt, Helmut	506, 507	39-27 70
Hergenhan, Hartwig	26	39-23 09	Hilfer, Rudolf	435, 439	39-36 43
Herget, Maria	423	39-33 78	Hilgert, Edith	39	39-48 20
Herget, Winfried	98, 102, 105,	39-23 57	Hilgestock, F.	273	
.....	107, 352, 353		Hill, Hans	20	
Hermann, Elisabeth	185, 207		Hill, Klaus	226	
Herminghaus, Helmut	436, 437	39-58 25	Hillebrand, Bruno	335, 336	39-26 13
Herms, Eilert	92, 144, 145	39-26 86	Hillenbrand, Olaf	302, 309	39-34 50
Herold, Birgit	486, 489	39-35 47	Hiller, Benjamin	183, 208	
Herr, Ricarda	188, 207		Hillert, Andreas	188, 208	
Herr, Richard	436, 440	39-58 66	Hillesheim, Marianne	506	39-34 46
Herr, Wolfgang	185, 208		Hilzinger, Sonja	335, 339	39-47 53
Herrgen, Joachim	335, 338	39-33 65	Himmelreich, Bernd	406, 409	39-47 15
Herrmann, Elke	183, 208	17-71 55	Himmelsbach, Frido	185, 208	
Herrmann, Günter	276		Himmrich, Ewald	186, 208	

Hinkel, Manfred	595, 608	39-35 08	Hohenfellner, Rudolf	189, 194, 278	17-71 77
Hinkeldey, K.	277		Hohensee, Alexander	191, 208	17-30 40
Hinterberger, R.	19		Höhle, Heide	455	39-43 22
Hinz, Michael	183, 235		Höhle, Karl-Dieter	226, 275	
Hinze, Gerald	454, 460	39-24 89	Höhler, Thomas	185, 208	
Hippchen, Jürgen	161	39-32 34	Höhn, Annelie	34	17-72 01
Hischer, Ursula	23	39-23 05		-72 02
Hissen, Wolfgang	273		Höhn, Karl	487	39-23 22
Hitzler, Walter Erich	36, 208, 235	17-32 11	Höhn, Peter	226	
Hoben, E.	97	39-25 90	Höhne, Alexandra	186, 208	
Hoben, Wolfgang	401, 405, 409	39-33 56	Holewik, Rochus	581	
Hochgesand, Peter	226, 275		Hollandt, Gisela	332, 335, 338	39-44 48
Hock, Bernhard	161	39-41 23	Holling, J.	277	
Hock, Martin	154, 161	39-41 09	Holtermüller, Karl-Hans	226	
Hock, Michael	305, 309	39-27 94	Holthues, Heike	453, 460	39-33 07
Höckel, Michael	190, 200		Holtz, Traugott	146	39-22 63
Höckel, Stefan	208		Hölz, Cornelia	182, 208	
Höckmann, Ursula	374, 379	39-27 53	Holz, S.	180	
Hoecker, Bernd	454, 460	39-41 98	Holzamer, Karl	281, 283	
Hoede, Nikolaus	187, 208	17-71 30	Holzappel-Glanzmann, Insa	48	39-23 12
Hoeffelman, Hans	208		Hölzel, Sven	286	
Hoeger, Ulrich	485, 489	39-28 81	Hölzl	608	
Hoerster, Norbert	157	39-25 62	Hommel, Gerhard	178, 185, 194	17-32 32
.....		-28 02	Hönig, Hans G.	524, 525, 528	
Hofe, Thorsten	454, 460	39-37 09	Hönig, Marianne	191	
Höffer-Mehlmer, Markus	282, 285	39-22 91	Honig, Michael	454, 461	39-31 48
Hoffmann, Gerald	233		Hönig, Sylvia	531	
Hoffmann, Hellmut	465		Honomichl, Klaus	485, 488, 489	39-31 24
Hoffmann, Hilmar	14		Hooper, Raymond G.	531	
Hoffmann, Jürgen	28, 510	39-26 80	Hopf, Christoph	189, 200	17-73 74
Hoffmann, Margarete	176, 181	17-73 42	Hopf, Hanns Christian	188,	17-25 10
Hoffmann, Peter	183, 235		194, 278	
Hoffmann, Sigrid	423	39-23 27	Hopf, Wolfgang	189, 208	
Hoffmann, Sven Olaf	176, 188,	17-73 48	Hopff, Heinrich	10	
.....	194, 278	-28 41	Hoppe, Sabine	119	39-31 89
Hoffmann, Werner	38	39-22 34	Hoppstock, Tilman	581	
Hoffmann-Maxis, Angelika .	335, 337	39-25 43	Hörich, B.	97	39-26 36
Höfle, Waltraud	524, 528			17-25 36
Hofman von Kap-Herr,	189,	17-71 11	Hörmann, K.	272	
Karl Siegfried	194, 278		Horn, Hans-Joachim	38	39-31 10
Hofmann, Albrecht W.	17, 509	305-280	Horner, Leopold	453, 456	39-22 72
Hofmann, Katharina	120	39-21 77	Hornickel, M.	76	39-48 05
Hofmann, Manfred	190, 208			-48 00
Hofmann-Kilbinger, Anette..	191, 208		Hornung, Alfred	348, 352, 353	39-21 46
Hofmeister, Gerd	422, 424	39-28 33		-35 35
Hofmeister, Wolfgang	505, 507	39-43 65		-24 75
Hofstetter, Etienne	454, 460	39-37 35	Horsmann, Gerhard	401, 405, 408	39-33 98
Höger, Helmut	455, 460	39-52 55	Horst, Heribert	374, 375	39-27 80
Hoh, Sim Bin	525, 528	(0 72 74)		-44 50
.....		5 08-3 77	Horst, Roland	454, 461	39-46 39
Hohenfellner, Katharina	187, 208		Höß, Markus	191, 208	

Hoss, Egon	580	
Host, Petra	35	17-72 22
.....		-23 68
Hötker, Irmgard	24	17-28 96
.....		-22 33
Hötker, Ulrich	189, 208	
Hrabè de Angelis, Jörg	423, 426	39-31 32
Hradil, Stefan	297, 303, 306	39-26 92
Hubbert, Magdalena	208	
Huber, Anja	454, 461	39-24 48
Huber, Christoph	19, 186,	17-72 81
.....	194, 278	
Huber, Gerhard	435, 437	39-59 69
Huber, Sandra	29	39-32 16
Huber, Thomas	336	22 10 40
Hübler, Herbert	31	39-31 77
Hübner, Helena	277, 303	39-27 98
Hübner-Hinderling, Renate	581	
Hueck, Ingo	161	39-20 12
.....		-20 69
Hueg, J.	127	39-28 21
Hufen, Friedhelm	157	39-23 54
.....		-30 45
Hufnagel, Erwin	282, 283	39-29 74
Hugo, Roland	235	39-52 90
Huhn, Marianne	435	39-37 88
Huhn, Peter	180, 208	39-41-81
Hüllbusch, Bruno C.	76	16-49 05
Hulick, U.	180	39-23 61
Hülse, Reinhard	226, 273	
Humbach, Helmut	352, 353	39-33 93
Hummel, Lutz	335, 338	39-41 26
Humpf, Tilman	187, 208	
Hundemer, Hans-Peter	188, 208	
Hundemer-Friedman, Petra	119	39-31 89
Huppert, Bertram	422, 424	39-28 39
Huppmann, Gernot	177, 181, 194	39-59 05
Husar, Josef	189, 208	
Hüsch, Hanns Dieter	10	
Husmann, Matthias	181, 208	17-28 65
Hust, Gerhard	22, 30	39-21 09
Huth, Ralf Günter	187, 208	
Hüthig, Alfred	10	
Hutschenreiter, Gerd	226	
Hüttenberger, S.	521	(072 74)
.....		5 08-3 32
Hüttenrauch, Erich-Alexander	161	39-20 76
Hütteroth, Thomas	226	
Hutzelmann, U.	274	
Hüwel, Norbert	190, 208	17-23 94
Huxel, Peter	25	39-35 39

I

Ibel, Matthias	304, 309	39-37 47
Ickas, Martina	521	(072 74)
.....		5 08-1 05
Ihle, Tobias	579	
Iller, Günter	524, 528	(072 74)
.....		5 08-3 55
Illgen, S.	190	
Illig, Carlos	531	
Illy, Wilma	334	39-22 60
Imbusch, Peter	302, 309, 312	39-32 41
Imiela, Hans-Jürgen	374, 376	39-22 58
Inthoff, Wilhelm	435, 437	39-25 81
Isnard, Mireille	372, 378	39-33 97
Israel, Gernot	192, 208	
von Issendorff,		17-20 96
Wolf-Dietrich	189, 200	
Ito, Kei	486, 490	39-33 50
Itzel, Peter	165	
Ivancevic, Lazar	226	
Iversen, Stein	188, 200	
Ivo-Boor, Helge	208	17-31 65

J

Jäckel, Michael	298, 303, 307	39-31 55
Jäckle, Dietmar	192, 208	
Jacob, Doris	435	39-51 98
Jacobi, Günther H.,	226	
Jacobs, Heribert	25	39-23 45
Jacobs-Henkel, Caroline	524, 528	
Jacoby, Wolfgang	505, 507	39-32 23
Jaenicke, Ruprecht	103, 434,	39-22 83
.....	436, 437	
Jage, Jürgen	183, 194	17-72 73
Jäger, Peter	276	
Jäger, Rudolf	485, 490	39-26 76
.....		-28 78
Jäger, Ursula	184, 187, 209	
Jagoutz, Emil	509	
Jahn, Christine	186, 209	
Jahn, Marina	35	17-72 25
.....		-73 92
Jähnchen, Eberhard	226	
Jahnen-Dechent, Willi	181, 201	39-57 93
Jähnichen, Eyke	40	
Jakob, H.	186	
Jakobs, Peter	374, 379	39-28 95
Janik, Dieter	12, 60, 102, 107,	39-44 45
.....	368, 372, 376	-47 84

Janik, Ralph 183, 209 17-71 75
 Janning, Josef 302, 309 39-34 50
 Jansen, Carola 531
 Jantzen, Jan-Peter 233
 Jekeli, Lotte 579
 Jellinghaus, Wilfried 226, 276
 Jendrysiak, Udo 185, 209
 Jennewein, Hans-Michael 226
 Jennewein, Peter 436, 440 39-58 20
 Jensen, Hans-Jürgen 335, 339
 Jensen, Harro 526
 Jerusalem, Frank 572 39-21 23
 Jeschke, Elisabeth 531
 Jochem, Martin 62
 Jochimsen, Peter 191, 209 17-26 64
 Jochum, Christoph 36, 209 17-32 14
 Jochum, E. 277
 Johanson, Lars 374, 376 39-27 79
 -34 00
 John, Hans-Dieter 184, 209 17-73 07
 Jonas, Daniel 181, 209 17-31 28
 Jonas, Gerd 454, 461 39-44 31
 Jonas, Jörg 188, 209
 Jones, Christopher F. L. 133, 135 39-24 58
 Jork-Plessing, Kirstin 485, 490 39-42 88
 Jorzig, Uta 454, 461 39-24 48
 Jost, B. 185
 Jost, Linde 368, 39-44 51
 374, 378
 Juchem, Michael 190, 209
 Jung, Bernd Friedrich 189, 209
 Jung, Christian 302, 309 39-34 50
 Jung, Detlev 182, 209 17-32 02
 Jung, Elisabeth 191
 Jung, Helmut 226
 Jung, Klaus 58, 194, 39-35 87
 594, 605, 607
 Jung, Rainer 423, 426 39-43 59
 Jung, S. 181 17-32 25
 Junge, Christian 17
 Junginger, Theodor 188, 17-72 91
 194, 278
 Junglas, Mario 38
 Jüngst, Bodo-Knut 178, 187, 17-73 28
 194, 596
 Jürgen-Fischer, Klaus 571 39-21 25
 Jürgens, Hans Wilhelm 491
 Juris, Michael 305, 309 39-26 22
 -51 23
 Just, Michael 234
 Just, Ronald 510

K

Kabuß, Eva-Maria 436, 440 39-53 69
 Kadereit, Joachim W. 484, 487 39-25 33
 Kafai, Fatemeh 593 39-35 13
 Kafitz, Dieter 57, 91, 102, 39-21 73
 105, 335, 336 -22 60
 Kahaly, George 186, 200 17-68 46
 Kaiser, Anne 48 38 70 47
 Kaiser, Eberhard 227
 Kaiser, Hans-Jürgen 581
 Kaiser, Karl-Heinz 436, 440 39-58 71
 Kaiser, Sibylle 486, 490 39-53 43
 Kalau, Wolfgang 435, 440 39-23 94
 Kalb, Klaus Gero 127, 39-32 91
 128, 427
 Kalinowsky, Hartmut 435, 440 39-59 13
 Kalisch, Volker 406, 409 39-22 59
 -41 71
 Kalkhof-Rose, Walter 10
 Kaller 609
 Kaller, Paul 161 39-20 74
 -21 35
 Kalt, Gero 312
 Kaltenbach, H. 152 39-23 63
 Kaltenbach, Michael 454, 461 39-21 03
 Kaltenborn, Harald 184, 209
 Kaltwasser, Uta 581
 Kalvelage, Peter 312 39-33 49
 Kamin, Wolfgang 187, 209
 Kamlah, Ehrhard 145
 Kamm, Fritz 62, 64
 Kämmerer, Hermann 456
 Kampf, Karola 24, 43 39-20 02
 -29 02
 Kampmann, Thomas 187, 209
 Kandler, Otto 503, 506, 507 39-27 71
 Kann, Peter 186, 209
 Kanter, B. 190
 Kapfhammer, V. 272
 Kapp-Steen, Gisela 34 17-23 70
 Kappes 608, 609
 Kappey, Fritz 227
 Kapsias, Ingeborg 16
 Karbach, Ulrich 180, 209
 Kargl, Herbert 152, 157 39-27 34
 Karin Kolbe, 186
 Karstadt, Birgitta 454 39-23 55
 -58 73
 Kastert, Josef 223
 Kastner, Steffen 155, 161 39-26 72

Kauczor, Hans-Ulrich	184, 209	
Käuflein, Albert	133, 135	39-25 47
Kaufmann, Achim	581	
Kaufmann, G.	107	39-27 64
Kaufmann, H.	19, 275	
Kaufmann, Heinz	24	17-27 42
Kaufmann, Thomas	183, 209	
Kaul, Markus	181, 209	17-31 44
Kaul-von Bohr, Angelika	335	39-47 55
Kaupe, Guido	161	39-20 86
Keber, Wolfgang	35	17-32 50
Keesmann, Ingo	505, 507	39-27 21
Keil, Kerstin	155, 161	39-47 06
Keilhofer, Diana	455, 461	39-57 38
Kelbel, Klaus	187, 209	
Keller, A.	189	
Keller, Christiane	280	39-29 73
Keller, Regine	187, 209	
Kelletat, Andreas F.	524, 526	(07274)
.....		5 08-3 24
Kemmeter, Barbara	455	39-57 06
Kempf, Peter	227, 275	
Kempski, Oliver	190, 194	17-23 73
Kenst, Jürgen	143	39-26 02
Kentner, Rainer	183, 209	
Kepplinger, Hans Mathias	14,	39-25 94
.....	304, 306	
Kern, Hildegard	28	39-21 88
Kern, Martin	186, 209, 274	
Kern, Thomas	183, 209	
Kersjes, Wilhelm	184, 209	
Kersting, Friedrich	234, 273	
Kerth, Hans-Markus	188, 209	
Kerz, Helmut	578	39-32 38
Kerz, Thomas	183, 209	
Kessel, Gerhard	190, 209	
Kesseler-Scheler, Stefanie....	188, 209	
Kesselmeier, Jürgen	103, 491	
Kessler, Erwin	188, 194	17-71 73
Kestner, Uta	486	39-58 43
Kettenbach, Karl	152	39-23 42
Ketter, Renate	132	39-43 00
Kettering, Emil	286	39-27 88
Ketterl, Werner	194	17-72 46
Keupp, Lutz	164	
Khaledpour, Cyrus	180, 209	39-31 39
Kiefer, Bernd	336, 339	39-52 28
Kiefer, Hermann	79	
Kiefer, Markus	582	
Kiefer, Ursula	525	(07274)
.....		5 08-3 63
Kiefer, Werner	455, 461	39-42 36
Kiel, Gertrud	453, 461	39-22 84
Kiel, Uwe	190, 209	
Kienast, Klaus Heinz	187, 209	
Kieninger, Dorothee	187, 209	
Kienzle, Siegfried	336, 339	
Kilbinger, Heinz	177, 182,	17-73 79
.....	194, 452	
Kilian, Helmut	187, 209	
Kilian-Momm, Agathe	165	
Kimmes, F.	506	39-43 31
Kinback	610	
Kiral-Shahidi, Filiz	374, 380	39-27 79
Kiraly, Donald	524, 528	
Kirchhoff, Ulrike	155, 161	39-47 07
Kirchmayer, Petra	303	39-25 68
Kirkpatrick, Charles James ..	184, 194	
Kirsch, Delia	188, 209	
Kirsche, Thomas	161	39-20 52
Kirschner, Peter	227	
Kirschnitzki, E.	182	
Kirste, Rudolf	454, 455, 456	39-26 06
Kittler, Hedda	281	39-29 17
Klaer, Wendelin	12, 506, 507	39-26 94
Klages, Gerhard	435, 437	39-22 76
Klages, Ulrich	191, 210	17-30 40
Klamm, Hans	355	39-32 10
Klammer, H. L.	273	
Klapp, F.	276	
Klapp, Ilse	423	39-34 52
Klatt, Robert	28	39-33 86
Klaus, Stefan	423, 426	39-36 07
Kleemann, Peter-Paul	183, 200	17-30 85
.....		-30 50
Klees, Gabriele	119	39-31 89
Klehn, Gerlinde	275	
Kleiber, Wolfgang	16, 334, 336	39-26 11
Klein, Anke	183, 210	17-71 75
Klein, Christoph	184, 210	
Klein, Eckart	14, 59,	39-24 33
.....	94, 157	-26 81
.....		-32 36
Klein, Friedrich	436, 440	39-58 04
Klein, G.	185	
Klein, Jochen	182, 201	17-43 93
Klein, Karl-Heinz	27	39-26 21
Klein, Klaus	578	39-32 38
Klein, Paul	195	
Klein, Peter	86	3 17 75
Klein, Rainer	27	39-26 32
Klein-Lüpke, Rainer	506, 508	39-27 02

- Kleinen, Edgar 356 39-27 64
 -32 30
 Kleinheisterkamp, Ursula..... 183, 210 17-25 73
 Kleinknecht, Konrad..... 104, 39-28 93
 435, 437
 Kleinmann, Louis Theodor 10
 Kleinschnieder, Manfred..... 282, 285 39-27 93
 Klemm, Alfred..... 17, 465
 Klemm, Helmut 41
 Klemm, Michael..... 427
 Klemm, P. 182
 Klempt, Eberhard..... 104, 435, 437 39-28 94
 Klenk, Hans..... 10
 Klimek, Ludger..... 191, 210 17-26 64
 Klingel, Reinhard..... 185, 210
 Klingenberg, Bernd..... 482, 483, 39-28 73
 484, 490
 Klingler, Thomas 188, 210
 Klinkner, Martin 572 39-21 82
 Klippel, Karl-Friedrich 227
 von Klitzing, R..... 454, 461 39-34 39
 Klöhn, Gotthard..... 582
 Kloos, Ferdinand 35 17-71 93
 Klöpffer, Walter 465
 Klos, Gerhard 31 39-23 90
 Klose, Petra 210
 Klotter, S..... 436 39-36 96
 Klotz, Christian..... 91, 335, 338 39-47 53
 Klug, Andreas 181, 210 39-31 71
 Kluge, Hans-Jürgen 99, 103, 39-28 85
 435, 437
 Kluger, Helmuth 405, 409 39-48 29
 Klugius, Norbert 26 17-33 17
 Klumbach, Hans 379
 Klupp, Jochen 188, 210
 Kluth, Brigitte..... 191
 Knab, E..... 607
 Knapp, Andreas 305, 306 39-31 03
 Knappertz, Volker 188, 210
 Knappmann, Jürgen 596
 Knapstein, Paul-Georg.... 19, 190, 195 17-73 10
 Knecht, Roswitha..... 30 39-21 42
 -33 11
 Knick, Bernhard 227
 Knittel, Thomas 185, 210
 Knoblauch, Petra 455, 461 39-43 11
 Knobloch, Ralf 423, 427 39-36 02
 Knobloch, Stefan 131, 133, 134 39-27 43
 Knoche-Wendel, Elfriede.... 570, 571 39-21 27
 Knöck, Albert 31 39-41 42
 Knoke, Holger 502, 505, 508 39-37 71
 Knoll, Wolfgang 442
 Knolle, Percy 185, 210
 Knop, Jürgen 34, 99, 17-29 10
 187, 195
 Knorr, Klaus 99
 Knorr, Peter 572 39-21 82
 Knorre, Iris 301, 305 39-24 43
 -33 73
 Knorst, Marli Maria 187, 210
 Knosp, Engelbert 190, 198 17-20 39
 Knoth, Joachim..... 157 39-24 13
 Knoth-Weiler, Claudia 25 39-22 03
 Knußmann, D. 189
 Knuth, Alexander..... 101, 234
 Kobro, Georg..... 525, 528 (072 74)
 5 08-3 64
 Koch Osb, Liobgid..... 582
 Koch, Anja..... 183, 210
 Koch, B. 272
 Koch, Christine..... 161 39-54 42
 Koch, Jörg 165
 Koch, K. 97 39-26 44
 Koch, Michael 582
 Koch, Ralf 572 39-21 82
 Koch-Brandt, Claudia 455, 456 39-58 39
 Köddermann, Achim..... 286
 Koepsel, Jürgen 352, 354 39-27 64
 -32 30
 Kohl, Hanne 286
 Kohl, Karl-Heinz 102, 298, 39-27 98
 303, 306
 Kohl, Klaus 26 39-41 11
 Kohler, B. 274
 Köhler, Eberhard..... 185, 210
 Köhler, Hans..... 185, 195 17-71 53
 -73 93
 Köhler, Holger 435, 440 39-42 14
 Köhler, Jürgen 188, 210
 Köhler, Stefan 453, 461 39-58 78
 Kohlmann, Carl-Walter..... 305, 307 39-24 84
 Kohlmayer, Reiner..... 523, 524, 528
 Kohz, S..... 405 39-33 92
 Kokich, Jan..... 582
 Kolb, Johanna..... 19 17-31 68
 Kolb, Ute 453, 461 39-53 20
 Kolbe, Karin 210 17-25 81
 Kolesch, Doris 335, 338 39-52 28
 Kolian 609
 Koll-Brehm, Susanne..... 582
 Koller, Siegfried 195
 Köllermann, Manfred 227, 276

Kolshorn, Heinz.....	454, 461	39-43 81	Krämer, Martine	15	23 17 26
Koltai, Johannes Ladislaus	227			-17 28
Koltermann, Rainer	491		Krämer, Peter	454, 461	39-43 13
Komanns, Aribert	36, 210	17-32 18	Kramer, Ralf	595	39-35 09
Konder, Peter Paul	12, 421,	39-28 30	Krämer, U.	183	17-71 17
.....	422, 424		Kramer, Ursula	411	
Konietzko, Johannes	177,	17-32 33	Krämer, Werner	136	
.....	182, 195		Krämer, Wolfgang	187	
König, Benno	223		Krämer, Wolfram	210	
König, Dieter	506, 508	39-44 92	Kramm, Jochen	144, 146	39-44 79
König, Günter	571	39-21 29	Krams, Peter	580	
König, Hans	465		Krappe, Udo	454, 461	39-44 31
König, Markus	127, 128	39-43 07	Kratz, Jens-Volker	451, 453, 456	39-57 04
Konrad, Lutz	486, 490	39-53 43	Kratz, Karl-Ludwig	453, 458	39-58 92
Kont, Mehmet Sait	531		Krauch, Carl Heinrich	465	
Kontny, Hans-Udo	187, 210		Kraus, Werner	234	
Konzen, Horst	157	39-25 60	Krause, Cora	454, 461	39-46 39
.....		-34 31	Krause, Dieter	442	
Koopmann, Angelika	521	(072 74)	Krause, Maria	18	
.....		5 08-1 04	Krause, Ulrike	485, 490	39-44 78
von Kooten, Theo	184, 210		Krauter, Edmund	509	23 22 61
Kopf, Daniel	186, 210		Krauthauser, Helmut	188, 210	
Kopke, Wolfgang	161	39-20 13	Krawitz, Rudi	285	
Kopp, Capi	280	39-29 73	Krayer, Albert	595	39-54 14
Kopp, Helmut	186, 210		Krebs, Rainer	56	23 28 59
Kopper	272		Krebs, Rolf	227	
Kopper, Joachim	12, 281, 283	39-27 90	Krebs, Wolfgang	286	
Koppitz, Hans-Joachim	406, 408		Kreck, Matthias	422, 424	39-28 32
Körber, A.	182		Krefeld, Thomas	366, 367,	39-28 17
Korn, Hermann	31	39-58 84	372, 378	
Körner, Jürgen	104, 435, 437	39-32 76	Kreher, Mareta	455, 461	39-42 36
Kornrumpf, Hans-Jürgen	374, 380		Kreidel-Bleimehl, H. J.	436, 440	39-33 08
Korte, Karl-Rudolf	298, 302, 309	39-37 82	Kreienberg, Walter	227	
Korting, Günter W.	195	17-29 10	Kreis, Marianne	570	39-21 22
Kossler, Matthias	286		Kreiskott, Horst	491	
Kost, Jürgen	335, 338	39-47 49	Kreiter, Franz	312	39-26 61
Köster, Cornelia	119	39-31 89	Kreiter, H.	19, 272	
Kottmann, Alois	582		Kreitner, Karl-Friedrich	184, 210	
Kotzian, Gisela	36	17-72 09	Krell, Ulrike	406	39-41 71
.....		-29 36		-22 59
Kraemer, Christiane	486, 490	39-53 42	Kremer, Gerhard Joseph	227	
Kraft, Alfons	16, 157	39-22 10	Kremer, Martin	275	
Kraft, Joachim	99, 191,	39-26 54	Krempel, Friedrich	28	39-25 22
.....	192, 195		Krenn, Hilmar	506, 508	39-27 72
Kraft, Lothar	59		Kreth, Rüdiger	503, 506, 508	39-44 94
Krahn, Volker	180, 210	39-22 40	Kretschmer, Dieter	38	
Krämer, Guido	454, 461	39-21 11	Kretschmer, Ingo	286	
Krämer, Günther	188, 210	17-22 26	Kretz, Uwe	186, 210	
Krämer, Ingrid	484	39-26 88	Kretzschmar, Martin	60, 433,	39-24 65
Krämer, Irene	36	17-72 09	434, 435, 438	
.....		-29 36	Kreuschner, Herrmann	227	

- Kreuzberger, Alfred 455, 456 39-57 42
 Kreuzburg, Nadia 505 39-44 97
 Krichbaum, Wolfgang 29 39-26 57
 Krick, Roland 286
 Krick, Ulrike 26 39-33 44
 Krieg, Horst 234
 Krieg, Markus 435, 441 39-59 83
 Krissel, Josef 183, 210
 Kritsotakis, Konstantin 510 39-28 44
 Křiž, Jaroslav 373, 380 39-28 07
 -49 89
 Kroder, Heidi 453, 461
 Kröhler, Bettina 176
 Krohne, Heinz Walter 299, 39-25 99
 305, 306
 Kroker, Eduard 286
 Kroll, Ekkehard 423, 427 39-23 39
 Kröll, Heinz 372, 376
 Krombach, Gabriele 578, 580 37 39 43
 Krömeke, Marianne 303 39-25 68
 -24 44
 Kron, Friedrich 12, 57, 39-21 43
 Wilhelm 280, 282, 283
 Kron, Jürgen 335, 338 39-52 28
 Kron, Stefani 303 39-27 98
 Krone, Wilma 506 39-21 54
 Kröner, Alfred 505, 507 39-21 63
 Krönig, Bernd 227
 Kropfisch, Lorenz 525, 528
 Kropp, Manfred 108, 374, 376 39-41 85
 Kroppenber, Inge 161 39-30 57
 Kruczynski, Daniel 190, 210
 Krug, Peter 286
 Krüger, Gerd 273
 Krüger, Hanfried 146
 Krüger, Henriette 23 39-41 28
 Krüger, R. 273, 274
 Krummacher, 335, 39-27 55
 Hans-Henrik 336
 Krümpelmann, Justus 157 39-25 58
 Krupp, Michael T. 76 16-24 16
 Kuckartz, A. 277
 Küffmeier, Achim 190, 210
 Kuffner, Hans-Dieter 191, 211 17-31 91
 Kufner, C. 184 17-28 01
 Kugelman, Dieter 162 39-34 57
 Kuhl, Wolfgang 227
 Kühn, Raphael 187, 210
 Kuhn, Roland 485, 490 39-41 49
 Kuhner, Hans 582
 Kühnreich, Guido 30 39-23 52
 Kulesa, Margareta 162 39-32 32
 Kuleszynski, Przemyslaw 183, 211 17-30 28
 Kümmel, Werner F. 177, 181, 195 17-73 55
 Kümmerle, Fritz 195 17-29 92
 Kümmer, Christa 25 39-21 39
 -35 39
 Kümmer, Ernst 27 39-41 38
 Kunczik, Michael 304, 306 39-52 64
 Kunz, Horst 99, 101, 39-23 34
 451, 453, 457
 Kunz, Maria 36, 211 17-73 21
 -32 18
 Kunz, Roswitha 35 17-72 21
 -25 05
 Kunz, Stefan 454, 461 39-37 33
 Kunze, Roland 286
 Künzel, Ingrid 37 39-25 97
 -34 97
 Kupfer, Peter 525, 528
 Kupferwasser, Leon Iri 186, 211
 Küppers, Gudrun 187, 210
 Kupsch-Losereit, 524,
 Sigrid 525, 528
 Kuras, Rolf 305, 309 39-24 22
 Kurock, Werner 189, 200 17-71 13
 Kuroczynski, Wlodiziniarz .. 189, 211
 Kürschner, Martin 582
 Kürten, Monika 502 39-28 55
 Kurz, Gebhard 79, 367, 39-27 86
 373, 378
 Kurz, Gisela 186, 211
 Kurz-Gieseler, Stephan 312
 Kurzik-Dumke, Ursula 486, 488 39-53 40
 Kurzke, Hermann 106, 335, 39-41 82
 337, 338
 Kußmaul, Paul 524, 525, 528
 Küster, Dieter 352, 354 39-27 68
 Küstner, Ernst 186, 211
 Kutzer, Michael 182, 211 17-32 34
 Kutzner, Joachim 178, 184, 195 17-71 25

L
 Lahmar, Hatem 374, 380 39-44 51
 Lamb, Rita 29 39-31 53
 Lambert, Gregor 571 39-21 23
 Lamberts, Bernd 454, 461 39-37 35
 Lammers, Birgit 191, 211 17-26 64
 Lammers, Theo 227
 Lamp, Erich 304, 309 39-57 63
 Lampante, L. 274

Lampert, Günther	348, 349,	39-21 45	Leis, Gert.....	155, 162	39-37 23
.....	352, 354	-34 77	Leißner, Joachim	189, 211	
Landvogt, Markus.....	423, 427	39-43 55	Leithoff, Horst	195	
Landwehrmann, Friedrich....	303, 306	39-25 68	Lell, Joachim	146	
Lang, Elke	181, 201	39-57 88	Lemm, Karla	351	39-33 67
Lang, Klaus	227		Lemmel, Ernst Martin.....	227	
Lang, Michael.....	454, 461	39-44 40	Lenci-Gartenschläger,		
Lang, Werner	180, 211	39-57 78	Giuliana	187, 211	
Lange, Johannes Georg.....	186, 211		Lenel, Hans Otto.....	16, 157	39-20 48
Langendorf, Heinz.....	195		Lengsfeld, Markus.....	211	
Langer, Karl Heinz.....	227		Lenhart, Christian	162	39-27 16
Langreder, Wilhelm	227		Lennartz, C.	374	39-22 58
Lanz, Egon	227		Lenner, Volker	227	
Lasczkowski, Gabriele.....	183, 211		Lennert, Gernot	312	39-27 28
Latorre, Frederico	183, 211		Lensch, Eckart	188, 211	
Latz, Martin.....	37, 485,	39-42 72	Lenz, Gisela	453	39-53 33
.....	490	-44 84		-22 84
Laubinger, Hans-Werner.....	157	39-59 42	Lenz, Jürgen	228, 273	
.....		-37 51	Lenz, Klaus	455, 461	39-58 37
Laue, Christiane.....	186, 211		Lenz, Peter	525, 528	
Lauenroth, Karin	282	39-29 18	Lenz, W.	273, 274	
Lauer, Heidrun.....	29	39-33 61	de Leon, F.	273, 274	
Lauer, Kerstin	189, 211		Leßmöllmann, H.....	485	39-28 79
Laun, Sylvia	367, 374, 378	39-28 95	Letzelter, Helga	593, 594, 607	39-35 15
Lautemann, Clemens	423, 424	39-33 34	Letzelter, Manfred	594	39-35 03
Lauth, Hans-Joachim	302, 310	39-59 56	Leuthe, Axel	454, 461	39-37 73
Lauth, Werner	435, 441	39-31 28	Levy, Hans	580	
Laux, Gudrun	157	39-24 92	Lewandowski, Ulrike	405	39-43 33
Laven, Gerhard.....	159	39-29 79	Ley, Klaus	368, 372, 376	39-29 86
Laven, Hannes.....	487		Ley, Richard	435, 441	39-28 91
Lawson, Alexander Johnston.....	466		Leyser, Karl-Heinz	183, 211	17-71 75
Lebouc, Patricia.....	15	23 17 28	Lhotzky, Hannelore	454	39-23 55
Lebrecht, Alexander.....	435, 441	39-36 32		-58 73
Lebus, Sonja.....	454, 461	39-43 13	Lhotzky, U.....	190	
Legler, Bärbel	451	39-22 73	Li, Ping.....	356	
.....		-53 50	Licht, Wolfgang.....	485, 490	39-26 26
Lehlbach, Julius.....	10		Lichtermann, Dirk	188, 211	
Lehmann, Gudrun.....	131	39-22 15	Lichtwald, Klaus	186, 211	17-72 68
Lehmann, Karl.....	135		Lieb, Wolfgang	190, 211	
Lehmann, Reinhard G.	146	39-32 84	Liebrich, Andreas	186, 211	
Lehmann, W. D.....	274		Liell, Stephanie.....	47, 570	39-29 04
Lehmle-Schuhmacher, Isa ..	405, 406	39-26 67	Ließem-Sachse, Roswitha...	183, 211	
Lehnen, Bernd Rainer	451, 461	39-26 10	Lifka, Thorsten	454, 461	39-44 46
Lehnert, Hendrik	186, 200	17-23 67	Lilienthal, Georg	182, 199	17-71 92
Lehr, Gabriele.....	453	39-29 90	Limbourg, Peter.....	228, 276	
Leibundgut-Maye,		39-27 54	Lindemann, Vivien	190, 211	
Annalis.....	108, 373, 376		Lindenberg, Dagmar.....	582	
Leicher-Düber, Annegret	211		Linder, Karl Peter	523, 524, 526	(072 74)
Leinen, Felix.....	423, 425	39-31 32		5 08-3 45
.....		-33 38	van Lindert, Erik Jan.....	190, 211	
Leiner, Martin.....	144, 146	39-34 74	Lindinger, Matthias.....	510	

- Lindmar, Ruth..... 182, 211 17-34 45
 Lindner, Andreas..... 453, 461 39-33 07
 Lindner, Inge299, 305, 310 39-41 45
 Lindner, Peter234
 Lingen, Michael..... 181, 211 17-31 34
 Lingenfelder, Stephanie 191, 211
 Link, Christine572 39-21 34
 Link, Rudolf312
 Linke, Frank 189, 211
 Linke, Horst.....228
 Linke, Wilfried312
 Lipkow, Thilo 187, 211
 Lipp, Markus 183, 211
 Lippenberger, Ute593 39-35 06
 Lippert, Karl-Ludwig..... 191, 212 17-24 49
 Lippold, Rainer 185, 212 17-71 43
 Liptay, Wolfgang452, 454, 457 39-27 07
 Liu, Liping..... 435, 441 39-36 32
 Lo Sardo, G.....277
 Loch, Ernst-Gerhard228
 Lochmann, Martin 596, 607, 608, 609, 610 39-35 96
 Lochner, L.275
 Löffelholz, Konrad176, 182, 195 17-32 60
 Löffler, Adam W.572 39-21 28
 Löffler, Thomas 486, 490 39-53 40
 Lofink, Harald 298, 299, 303, 310 39-47 92
 Lohmann, Sabine 186, 212
 Lohmeier, Christoph 188, 212
 Löhr, Doris 304, 310 39-24 14
 Löhr, Hanns 185, 212
 Löhr, Jost228
 Lohse, Ansgar 185, 212 61 41 02
 Löllgen, Herbert.....228
 Lommel, Hilde M.356
 Loos, Michael 101, 177, 181, 195 17-72 37
 -31 44
 Lörch, Bernhard..... 188, 212
 Lorenz, Joachim 187, 200
 Lorenz, Rudolf..... 145
 Lörincz, Peter572 39-21 23
 Lösch, Doris402, 406, 409 39-34 68
 Lösche, Mathias..... 454, 458 39-24 70
 Lossau, Katja118 39-26 48
 Lossen-Geissler, E.181
 Loth, Rainer.....228
 Lotz, Johannes 187, 212
 Löw, Jürgen 23, 38 39-23 05
 Lowack, Klaus 454, 461 39-24 47
 Löwe, Andrea 189, 212
 Lowitzsch, Klaus 228, 274
 Lubbers, Klaus..... 352, 353 39-21 45
 -34 04
 von Lucius, Wulf D.63
 Lück, Wolfgang 422, 424 39-33 37
 Lücke, Hartmut..... 506, 508 39-21 37
 Luckenbach, Reiner466
 Luckhaupt-Koch, Kornelia .. 183, 212
 Lüder, Günther..... 188, 212
 Lüderwald, Ingo466
 Ludwig, Bernd.....234
 Ludwig, Marlene352 39-27 65
 Ludwig-Schäfer.....610
 Lührs, Gerold.....438 39-58 02
 Luka-Krausgrill, Ursula 305, 308 39-37 07
 Lukas, Heidelinde..... 36, 212 17-32 18
 Luley, Gerhard Horst35
 Lungu, Theodora582
 Lüpnitz, Dieter..... 482, 483, 484, 488 39-26 27
 Lüst, Reimar56
 Lustig, Wolfgang366, 372, 378 39-24 32
 Luthardt, Theodor276
 Lüttecke-Sennert, Gisela.....405 39-26 67
 Lutterbach, Ralf 455, 462 39-41 16
 Lutz, D.181 39-57 89
 Lutz, Felix Ph.302, 310 39-37 82
 Lutz, Gundula..... 455, 462 39-57 38
 Lutz, Martin-Arnold411
 Lützenkirchen, Klaus 453, 458 39-53 13
- ## M
- Maas, Birgit36 17-44 63
 Maass, Fritz145
 Macchiella, Doris 190, 212
 Machens, Eberhard509
 Macher, Edwin38 39-24 25
 Machmerth, R.181, 212
 Madel, Waldemar.....491
 Madjidi, Abbas198
 Mädler, Inken 144, 146 39-31 43
 Maelicke, Alfred 180, 195 39-59 11
 -59 12
 Magerl, Walter 180, 212 39-57 15
 Magin, Dieter572 39-21 31
 Mahlein, Frank 485, 490 39-35 77
 Mahler, Hedwig18 17-31 52
 Mahling, Christoph-Hellmut..... 107, 39-22 59
 402, 406, 408 -25 89
 Mahlke, Martina 190, 212
 Mahlmeister, Monika.....282 39-25 88

Maidhof, Armin.....	181, 212	39-57 89	Marx, Heinz	179, 195	
Maier, Brita	282	39-59 94	Marx, Helmut	435, 443	
Maier, Martin.....	127, 128	39-28 23	Marx, Klaus.....	580	
Maier, Roland	279, 280,	39-29 17	Marz, Bernd	23	39-41 28
.....	282, 285		Marzinzik, Norbert	582	
Maier, Rosemarie.....	303	39-26 92	Maskala, Maria.....	373, 378	39-49 89
Maier, Rüdiger.....	191, 200		Mathes, Rainer	313	
Maier, Sabine.....	572	39-21 25	Mathiasch, Bernd.....	453, 462	39-58 85
Maier, Wolfgang	187, 200	17-21 33	Mathy, Helmut.....	10, 20, 410	39-44 58
Majura, Isaak.....	312	39-24 14	Mattenklotz, Axel.....	305,	39-28 88
Makarczyk-Schuster, Ewa	373	39-28 07	307, 310	
Makowka, Dieter	27	39-28 03	Matter-Seibel, Sabine	524, 528	
Makowski, Thomas	186, 212		Matuschek, Herbert	94, 367,	39-49 89
Maldaner, M.	127	39-28 21	373, 378	-51 09
Mallot, Gerhard	436, 441	39-58 02	Matuschek-Gundermann, J.	37	
Malpeli-Grün, Maria-Grazia	120	39-47 45	Matzke, Gudula	186, 212	
Malsch-Mihm, Brigitte	25	39-21 39	Matzker, Joseph	228	
Malter, Rudolf	281, 282, 283	39-32 79	Maucher, Jürgen	455, 462	39-43 46
Malz, Bettina	28	39-31 52	Mauer, Angela	302	39-37 82
Mandelli-Seitz, Anna Maria	525, 528		Mauer, Dietmar	183, 212	
Mandrella, Eckhard	111, 312	39-26 60	Maul, Silke	127	39-28 25
Mangold, Constance	181, 212	17-32 09	Mäurer, Elisabeth.....	190, 212	
Mangold, Walter	572	39-21 30	Maurer, Jan.....	191, 212	
Mann, Klaus	188, 212		Mäurer, Johannes.....	190, 212	
Mann, Wolf.....	34, 190,	17-73 60	Maus, Eveline.....	27	39-34 73
.....	195, 278		Mäusle, E.	277	
Mannhardt-Laakmann,			Mavromoustakos, Georg.....	27	39-23 31
Wilma	187, 212		May, Georg.....	133, 134	39-33 20
Mantzke, Ursula	183, 212			-26 73
Manz, W.	453		May, Gerhard.....	144, 145	39-23 49
Mao, Jinfang.....	156, 162	39-27 15	Mayer, Dieter	335, 339	39-21 73
Mappes, Christoph.....	189, 212		Mayer, Eckhard	189, 212	
Mappes, Gerhard	228		Mayer, Elisabeth	143	39-22 17
Maqsud, Nik Mohammed	506, 508	39-28 98		-41 84
Marburger, Christian.....	162	39-20 39	Mayer, Gerhart	526	
Marel, Klaus.....	298, 303, 310	39-24 41	Mayer, Günter	98,	39-25 45
Marg, Nils	212		144, 145	
Marhöfer, Dieter	35	17-71 65	Mayer-Popken, Ottfried.....	182, 212	17-31 19
Marijke Wittköpper.....	192		Mayet, Werner	185, 200	
Marin, Maxim	372, 380	39-51 18	Mayr, Thomas	313	39-27 98
Mark, Martin	132, 135	39-27 44	Meerwein, Georg.....	356	39-37 78
Markl, Jürgen.....	484, 485, 487	39-23 14	Mehlhart, Ulrich.....	582	
Markowsky, Cornelia.....	152, 162	39-25 66	Mehrle, Wilfried	189, 213	
Markwick	608		Meichel, Johann	373, 376	39-21 99
Marquardt, Christian.....	453, 462	39-53 15	Meier, Claudia	367, 368,	39-22 58
Mars, R.....	274		374, 378	
Martens, Jochen.....	60, 485, 487	39-26 75	Meier, Herbert	99, 453,	39-26 05
Martin, Christian.....	486, 490	39-35 40	454, 457	
Martin, Edith	181, 212	17-31 28	Meier, Vera	435, 441	39-33 13
Marx, Ernst.....	10		Meigel.....	610	
Marx, Gebhard	435, 441	39-51 52	Meigel, Hans-Peter	40	

Meimberg, Rudolf	158	39-25 54	Meyer, Claudius.....	484, 490	39-33 27
Meinekat, H.	152	39-34 54	Meyer, Dirk	180, 213	
Meinen, Klaus	228		Meyer, Gabriele	184, 213	
Meinig, Günter	228		Meyer, Günther.....	506, 507	39-27 01
Meisel, Werner.....	465	39-32 82	Meyer, Jürgen	185, 195, 278	17-72 50
Meisinger, Sylvia.....	282	39-54 03	Meyer, Michael.....	184, 213	
Meissner, Kristin.....	454, 462	39-31 18	Meyer, Wladimir	195	
Melchior, Sebastian.....	189, 213		Meyer-Bögel, Ilse	372	39-22 49
Mellewigt, Thomas	162	39-20 38	Meyerhoff, Günther	454, 457	39-37 09
Mellinghaus-Dowidat, Ursula.....	531		Meyerhoff, Marieclaire.....	183, 213	
Melzer-Voigt, Katrin	372	39-22 49	Mezger, Manfred	145	39-24 79
von Mengden,	228,		Michaelis, Jörg	19, 185, 195	17-32 52
Hans-Jürgen	275			-73 69
Menge, Peter.....	191, 213		Michaelis, Renate	454	39-22 72
Mengel, Rudolf.....	466			-23 34
Menger, Hartmut.....	187, 213		Michalski, Christel.....	365	39-22 46
Menger, Wolfgang	228		Michel, Diethelm.....	92, 144, 145	39-26 85
Menke, Henrik.....	178, 188, 213		Michel-Behnke, Ina	187, 213	
Menke, Wolfgang	234		Michiels, Ivo.....	189, 213	
Mennemeier,	335,	39-25 43	Mieg, Annette	36	17-25 06
Franz Norbert	337		Miehlke, Klaus	228	
Menninger, Marion	482, 483	39-28 00	Mihaljevic, Victor	183, 213	
Menzel, I.....	180		Mika, Holger	234	
Menzel, Josef Joachim	14, 59,	39-24 33	Mikus, Rudolf.....	523, 524,	(072 74)
.....	405, 408		525, 528	5 08-1 11
Menzel, Karola	484, 490	39-42 96	Milde, Hans-Joachim	26, 27	39-23 23
Menzel, Klaus.....	571, 572	39-21 23	Milde, Wolfgang	411	
Menzel, Mechtilde	37	17-30 06	Mildenberger, Peter	184, 213	
Menzer, Franz.....	596, 607	39-35 82	Mildenberger, Udo.....	162	39-20 85
Mergen, Armand.....	158		Mildner, Poldi.....	580	
Merl, Brigitte	181	17-73 56	Miller, E.	187	
Merle, Klaus	127, 436,	39-28 22	Miller, M.	406	39-51 42
.....	441	-58 65		-47 15
Merschbächer, G.....	277		Minden, Klaus	582	
Mertens, Bernhard	423, 427	39-36 17	Minges, Jürgen	188, 213	
Mertsch, Rüdiger	454, 462	39-46 39	Mirow, Björn	272	
Merz, Eberhard	190, 200		Mirow, Dirk	162	39-32 69
Messing, Manfred.....	594	39-35 04	Misanec, Zvonimir	120	39-21 77
Metz, Jost	276		Mitra, Subir K.....	436, 441	39-26 35
Metzger, Ortrud	192			-37 10
Metzmann, Ute	184, 213		Mittler, Elmar	410	
Meueler, Erhard	279, 281,	39-32 45	Mitze, Margarete	184, 213	
.....	282, 283		Mludek, M.....	272	
Meurer, Andrea	189, 213		Moersig, Wolfgang	189, 213	
Meusch, Andreas	313	39-21 50	Möhle, Martin.....	423, 427	39-43 56
Meves, Michael	228		Mohr, Elisabeth	30, 48	39-21 44
Meyenburg, Walter	186, 213	17-39 71		-23 12
Meyer zum Büschenfelde,	99, 100,	17-72 75	Mohr, Elke.....	23, 43	39-25 25
Karl-Hermann	101, 185,	-72 76	Mohr, Kerstin	93	39-41 82
.....	195, 278		Mohr, Walter.....	184, 213	
Meyer, Anton.....	41, 158	39-37 56	Mohr-Kahaly, Susanne.....	186, 199	17-24 63

Möhrle, Martin	162	39-20 37	Müller, E.	277	
Möhwald, Helmut	99, 105,	39-37 70	Müller, Ernst Wilhelm.....	64, 303, 306	39-48 13
.....	438, 454, 457		Müller, Gerd	423, 425	39-33 31
Moll, Angelika	132	39-27 41	Müller, Gerhard	195	
Moll, Friedrich.....	452, 455, 457	39-57 46	Müller, Gisela	279, 282, 285	39-25 44
Moll, Roland	184, 200	17-32 65	Müller, Günter	14	
Möller, Rolf	61		Müller, Hermann	274	
Möller, Susanne	454, 462	39-29 20	Müller, Hildegard	188, 213	
Möller-Rehm, Karl-Heinrich	582		Müller, Iris	187, 213	
Möllers, Sabine.....	367,	39-43 98	Müller, Jens	162	39-20 30
.....	374, 378			-21 06
Mols, Manfred	107, 302,	39-27 28	Müller, Jürgen.....	31	39-35 30
.....	303, 306		Müller, Karl-Josef.....	582	
Molt, Peter.....	510		Müller, Klaus, FB 03.....	158	39-22 29
Mönk, Stefan	183, 213		Müller, Klaus, FB 19.....	454, 462	39-44 40
Monks, Paul	524, 528		Müller, Manfred	454, 462	39-52 05
Moormann, J. G.	277		Müller, Norbert, FB 13.....	335, 338	39-44 48
Moos, Alois	133, 135	39-26 01	Müller, Norbert, FB 26.....	594, 607	39-35 10
Mörbel, Brigitte	334	39-26 15	Müller, Stefan	178,	17-72 03
Morciniec, Norbert	109, 339	39-21 70	189, 200	
Mork, Günter	38	39-21 67	Müller, Thomas	180, 213	
Morlok, Karl.....	26	39-29 29	Müller, Tobias.....	190, 213	
Mörschel, Matthias	188, 213		Müller, V.....	277	
Morsches, Bernhard.....	18, 187, 195	17-71 54	Müller, Werner E. G.	12, 99, 100,	39-59 10
Mortasavi, Amir.....	188, 213		181, 195	
Mosen-Hahn, Ursula.....	24	17-28 96	Müller-Bardey, Thomas	352, 355	39-37 78
.....		-22 33	Müller-Bellingrodt, Thomas	34, 35	17-72 25
Moser, Manfred	111, 112	39-21 41	Müller-Esterl, Werner	180, 196	39-58 90
Mosis, Rudolf	132, 134	39-27 44	Müller-Forell, Wibke	184, 213	
Mostert	79	39-25 04	Müller-Gerhard, Norbert.....	188, 213	17-73 46
Mucke, Manuela.....	524	(0 72 74)	Müller-Klieser, Wolfgang	180, 198	39-57 61
.....		5 08-3 42	Müller-Küppers, Evelyn	118, 335	39-31 88
Mühl, Otto	16, 158	39-25 56	Müller-Quernheim, Joachim	234	
Mühlenbeck, Hildegard	111	39-26 60	Müllner, Klaus	356	
.....		-21 41	Mülthei, Heinrich	422, 424	39-28 31
Mujkanovic, Robin	162	39-41 22	Münch.....	609	
Müllen, Klaus	18, 454, 457	39-53 75	Münch, Roger.....	401, 402,	39-34 68
Müller, Andrea.....	184, 213		406, 409	
Müller, Axel, FB 19	454, 521	39-23 80	Münch, Stefan	411	
.....		-23 82	Mündel, Petra	29	39-23 89
Müller, Axel, FB 23	462	(0 72 74)	Mundry, Helga.....	486	39-26 62
.....		62 38	Mundt-Espín, Christine.....	372, 377	39-51 18
Müller, Beatrix	521	(0 72 74)	Münker, H.-G.	275	
.....		5 08-1 03	Müntefering, Horst	185, 196	17-73 09
Müller, Bettina.....	274		Münz, Agathe	405	39-43 33
Müller, Christa.....	21, 26	39-22 21	Müsch, E.	373	39-28 18
.....		-25 31	Muschiol, R.	187	17-71 12
Müller, Christel.....	454, 462	39-23 40	Muscholl, Erich	196	17-31 70
Müller, Cornelia.....	26	39-21 53	Muszinski, Heinzarnold.....	298, 303,	39-27 98
Müller, Dietram	367, 373, 377	39-26 65	304, 310	-28 70
Müller, Doris	127, 128, 313	39-28 24	Muttray, Axel.....	182, 213	17-31 21

N

Nadim, Hatem582
 Naetscher, Manfred 85
 Nafe, Bernhard 185, 213
 Nagel, Felix228
 Nagel, Klaus228
 Nagel, Petra 181, 213 39-59 79
 Nagel, Rainer356 39-32 10
 Nagel, Roland103, 485, 488 39-44 77
 Nagel, Roman 181, 214 17-32 09
 Nagler, Ingrid 29 39-26 82
 Nalenz, Barbara 186, 214
 Nalepa, Renate133 39-25 47
 Napieralsky610
 Nast, Hanns-Peter228
 Natzinger, Hans-Willi 27 39-27 83
 Nawrath, Hermann 182, 199 17-72 98
 Nawroth, Thomas 455, 458 39-57 02
 Nazari, Gholamhossein 192, 214 17-30 88
 Nedelmann, Birgitta 303, 306 39-52 70
 Neder, I.189
 Nedza-Gericke, Eva572 39-21 28
 Neeb, Rolf 103, 453, 457 39-58 82
 Neff, Jacquy 525, 528
 Neher, Manfred228
 Nehrbaß, Richard 27 39-25 11
 Nehring, Cornelia 188, 214
 Neidhardt, Axel 455, 462 39-58 34
 Neis, Bernd 406, 409 39-47 15
 Nell, Werner335, 336, 340 39-25 43
 Nemeth, Robert 435, 441 39-51 51
 Nett, L.162 39-32 33
 Neubauer, Beate 352, 355 39-32 18
 Neubauer, Franz 111, 286 39-26 60
 Neubert, Dieter 304, 308 39-59 33
 Neuburger, Steffi596
 Neufurth, Edelgard176 39-57 99
 Neugart, Rainer 435, 438 39-26 08
 Neugebauer, Friedrich 127, 128 39-32 92
 Neugebauer, Johannes 133, 135 39-27 42
 Neuhaus, Thomas228
 Neuhausen, Reiner 436, 438 39-58 27
 Neuhäuser, Heidrun 454 39-24 02
 Neukirch, Ulrich 455, 462 39-52 55
 Neumann, Christiane 192, 214
 Neumann, Swantje 91
 Neumeyer, Christa 485, 488 39-34 19
 Neurath, Markus 185, 214
 Neuse, Werner 10
 Neuser, Heinz136

Nickel, Otmar 184, 214 17-26 67
 Nickisch, Andreas214
 Nicodemus, Gerd162 39-47 03
 Nicolai, Rosemarie 335, 340 39-32 56
 Nicolai, Walter 373, 376 39-26 66
 Niedenthal, Carola 119 39-31 89
 Nielaba, Peter443 39-36 43
 Niemczyk, Horst228
 Nierhoff, Ansgar572 39-47 94
 Nietzel, Margot119 39-31 89
 Nikitsch, Martina36 17-44 63
 Nilgens, Helge 184, 214
 Nilges, Paul313
 Nitt, Barbara505 39-22 97
 Nitzschke, A.186
 Nix, Wilfred 188, 196 17-22 24
 Nixdorf, Uwe 186, 214
 Noack, Eva375 39-24 38
 Noch, Rainer162 39-20 16
 Noe, Ulrike453 39-22 84
 Noelle-Neumann,304, 39-25 57
 Elisabeth 304, 306
 Nohr, Donatus 180, 201
 Nolden, U.593, 594 39-35 16
 Noll, Christoph-Anselm582
 Nolte, Hans229
 Noss, Thomas 187, 214
 Nover, Arno196
 Nowak, Werner313
 Nowicki, B.188 17-28 41
 Nowicki, Heike26 39-33 43
 Nunes-Domschke, Christina372 39-23 60

O

Ober, Volker26 39-21 10
 Oberhänsli, Roland 103, 504, 39-43 66
 505, 507
 Oberländer, Erwin 12, 401, 39-28 11
 402, 407, 408
 Obermaier, Sabine 331, 335, 338 39-27 58
 Oberstein, Adrian 184, 214
 Obitz, Peter 455, 462 39-43 34
 Obst, Ursula491
 Ochsmann, Randolph 305, 307 39-37 01
 Ockenga, Theodor229
 Oeftering, Heinz 164
 Oehme609
 Oelert, Hellmut 64, 188, 17-39 26
 196, 278
 Oesch, Barbara 183, 214

Oesch, Franz.....	99, 100,	17-72 83
.....	101, 183, 196	23 17 20
Oestreich, Gerd.....	435, 441	39-33 13
Oettinger, W.....	277	
Oevermann, Dirk.....	162	39-20 24
Offen, Heinrich.....	525, 528	
Offermann, Eddy.....	436, 439	39-58 12
Ogbuihi, Sylvester.....	183, 200	
Ogunsanwo, Idayat Abosede		39-24 14
Morenike.....	313	
Oh-Havenith, Jimin.....	582	
Ohler, Werner.....	18, 185, 196	17-72 80
Okonek, Stefan.....	229	
Olbermann, Manfred.....	229, 275	
Olbert, Dorothea.....	229	
Oldenstein, Jürgen.....	400, 405,	39-26 67
.....	409, 410	
Olert, Jürgen.....	185, 214	
de Oliveira-Ballejo, Wilson.....	582	
Omran, Wael.....	186, 214	
d'Onorio de Meo, Marco.....	435, 439	39-41 04
von Opel, Heinz.....	165	
Opfermann-Hauch, Andreas.....	572	39-21 26
Opitz, Gerhard.....	313	
Oppermann, Siegfried A.	505, 508	39-27 33
Orestano, Fausto.....	229	
Orestano, Luigi.....	189, 214	
Orf, Brigitte.....	67, 68	39-49 27
Orning, Rudolf.....	16	
Orth, G.....	183	17-67 55
Ortseifen, Karl.....	68, 84, 348,	39-27 67
.....	349, 352, 355	-32 30
Oster, Oskar.....	234	
Oster, Sabine.....	338	39-32 46
Ostländer, Christoph.....	374	39-34 23
Ott, Cornelia.....	490	39-42 83
Ott, Friedemann.....	595	39-35 96
Ott-Weiler, Ursula.....	582	
Otte, Paul.....	196	
Otten, Ernst W.....	435, 438	39-25 18
Otter, Wolfgang.....	183, 214	
Otto, Christian.....	455, 462	39-33 84
Otto, Eckart.....	60, 92,	39-26 52
.....	143, 144, 145	
Otto, Edgar.....	186, 214	
Otto, Gert.....	92, 145	39-22 86
Otto, Mike.....	184, 214	
Otto, Ralf.....	92	
Otto, Stephan.....	183, 214	
Overzier, Claus.....	229	
Owin, K.....	192	

P

Pachner.....	609	
Pachner, Stephan.....	40	
Pagel, Anne-Marie.....	421	39-22 70
.....		-28 26
Palacios de Kerstiens,.....		39-21 77
Maria Dolores.....	120	
Palm, Reinhold.....	35	17-72 05
Palme, Branka.....	367, 368,	39-28 08
.....	373, 378	
Palme, Eckhard.....	178, 189, 196	17-25 52
Palmer, Gerlind.....	188, 214	
Palmer, Michael.....	181, 214	17-31 28
Pampus, Karl-Heinz.....	313	39-33 49
Pangerl, Rosemarie.....	133	39-27 42
Panhans, Walter-Georg.....	433,	39-23 02
.....	436, 441	
Panitz, Sunny.....	144	
Panknin, Helke.....	110, 282, 285	39-44 22
Pannhorst, Wolfgang.....	509	33 32 5
Papadileris, Stefan.....	186, 214	
Papadopoulos, Christiane.....	119	39-47 45
Papadopoulos, Nikolas.....	104, 438	39-59 70
Papasov, P.....	186, 214	
Papke, Dirk-Rainer.....	582	
Parak, Fritz.....	99, 100, 483, 486, 487	39-35 70
Paris, Roger.....	10	
Partheniadis-Stumpf,.....	191,	
Marina.....	214	
Paschen, K.....	272	
Pascher, Ernst-Walther.....	185, 214	
Päschke, Bernd.....	144, 145	39-32 68
Passchier, Cornelis Willem ..	505, 507	39-32 17
Patt, Walter.....	287	
Pattberg, Ursula.....	455	39-43 19
Patzke, Una.....	373, 378	39-54 06
Paul, Barbara.....	187, 214	
Paul, Jutta.....	183, 214	
Paul, Wolfgang.....	435, 441	39-36 44
Paulus.....	610	
Paulus, Reiner.....	187, 214	
Paulus, Wolfgang.....	454, 462	39-23 81
Pauly, Irmgard.....	303	39-26 92
Payer, Peter.....	11	
Pecher, Hans Peter.....	158	39-25 56
Pechstein, Johannes.....	229	
Peege, Joachim.....	158, 282, 284	39-29 16
Peffekoven, Rolf.....	155, 158	39-26 17
Peifer, Karl-Heinz.....	165	
Pélégry, Chantal.....	525, 528	

- Pelster, Herbert 191, 214
 Penner, A. 421 39-26 93
 Pense, Joachim 427 39-36 06
 Pense, Jürgen 504, 505, 507 39-47 60
 Pentz, Martina 79 38 70 47
 Penzes, Laszlo 183, 214 17-27 33
 Peper, Adelheid 582
 Peppel, Dirk 582
 Pérez González, Lilia 366, 39-24 32
 372, 378
 Perl, Jürgen 423, 425 39-28 38
 Perl, Matthias 526 (0 72 74)
 5 08-2 53
 Perneczky, Axel 189, 196 17-73 31
 Perner, D. 103
 Persijn, Alexander 524, 528
 Pesch, Wilhelm 134
 Peschel, Christian 186, 199 17-73 94
 Peschlow, Urs 374, 376 39-43 98
 Petermann, Alice 582
 Petermann, Reinhold 572 39-21 30
 Peters, Friedolf 229, 275
 Peters, H. 276
 Peters, Harm 455, 462 39-43 11
 Peters, Malte 185, 214
 Petersohn, Franz 196
 Petracic, Bozidar 234, 273
 Petri, Eckhard 229
 Petri, Hans-Michael 454, 462 39-41 98
 Petri, Irmgard 578, 579 39-23 38
 Petrowitz, Helma 37 39-26 39
 Pett, Alexander 162 39-54 08
 Petter, Willi 593, 595, 607 39-35 12
 Petutschnig, Diethelm 177, 179, 39-25 32
 180, 196
 Petzke, Frank 454, 462 39-28 72
 Pfaff, Günter 31 39-33 12
 Pfaffmann, Elke 573 39-21 24
 Pfannenstiel, Peter 229
 Pfau, Hans Klaus 491
 Pfeffer, Claudia 367, 39-31 40
 373, 378
 Pfeifer, Johannes Christian 162 39-20 33
 Pfeifer, Ursula 453, 458 39-22 84
 Pfeiffer, Günther 229
 Pfeiffer, Heinrich 56
 Pfeiffer, Norbert 178, 190, 200
 Pfeiffer, Peter 486, 490 39-35 42
 Pfers, Irmgard 214
 Pfeuffer, Ludwig 465
 Pfister, Albrecht 422, 425 39-25 38
 Pflug, Hans-Joachim 158 39-25 65
 Pfurtsceller, Friedrich 26, 94, 287 39-21 33
 Philipp, Michael 229
 Philipp, Rosemarie 505 39-22 94
 Philippi, Daniela 406, 409 39-41 71
 Picard, Jacques 525, 529
 Picard, Stephan 580
 Pick, Eckhart 57, 158 39-20 42
 -21 47
 Piedmont, René 94
 Piepenburg, Rolf 184, 214
 Piepenschneider, Melanie 313 39-21 50
 Pieper, Wolf-Michael 229
 Pieroth, Simone 303 39-46 33
 Pies, Andreas 455, 462 39-57 36
 Pietsch, Christian 367, 373, 377 39-31 40
 Pillau, Helmut 331, 332, 39-52 28
 335, 338
 Pindur, Ulf 452, 455, 457 39-57 37
 -57 05
 Pinnells, Susan 373 39-27 53
 Piotrowski, Frank 531
 Pippardt, Martin 349, 351, 355 39-27 66
 Pirazzini, Daniela 372, 378 39-44 39
 Pisano, M. L. 421 39-26 93
 Pistor, Norbert 435, 441 39-36 83
 Pistor, Gert 234
 Pistorius, Alexander 192, 214
 Pittenturf, Elke 27 39-23 00
 Pitton, Michael 184, 214
 Pitz, Susanne 190, 214
 Plagemann, Hermann 165
 Plaggemeier, Christine 525 (0 72 74)
 5 08-3 71
 Planz, Konrad 229
 von Platen, Hilmar 103, 505, 507 39-22 94
 Platt, Karl-Ludwig 183, 199 17-43 70,
 22 81 83
 Platt, Sabine 162 39-25 69
 Plaul, H. 187
 Plesnivý, Thomas 454, 462 39-57 00
 Plewa, S. 186
 Plewka, Karin 352, 355 39-51 13
 Plützer, Stefan 435, 441 39-28 43
 Poensgen, Gisbert 165
 Poethke, Hans-Joachim 491 39-44 11
 Poganiuch, Thomas 572 39-21 82
 Pohl, Karl 285
 Pohle, Almut 525, 529 (0 72 74)
 5 08-3 44
 Polani, Daniel 424, 427 39-36 08

Polenz, Michael	187, 215	
Pöllmann, Helmut	406, 409	39-22 59
.....		-43 38
Pollmann, Wolfgang	491	
Pollok, T.	183	
Pollow, Kunhard	190, 196	17-72 78
Pommerening, Klaus	185, 198, 427	17-29 68
.....		-31 06
Popovic, Sbrisny	190, 215	
Popp, Klaus-Jürgen	523, 524, 529	(0 72 74)
.....		5 08-1 21
Poralla, Thomas	229	
Porsch, Udo	188, 215	
Pörtl, Klaus	523, 525, 526	(0 72 74)
.....		5 08-2 50
Portugall, Wolfgang	582	
Pötsch-Schneider, Lucia	183, 215	
Pötzschke, Harald	180, 215	
Powarzynski, Ute	582	
Preissinger, Hubertus	188, 215	
Prellwitz, Winfried	187, 196	17-71 90
Prescott, Gisa	505	39-44 97
Preuß, Johannes	506, 507	39-24 66
Preußner, Paul Rolf	190, 215	
Preuss	610	
Prigge, Wolfgang-Ulrich	298,	39-34 38
.....	303, 307	
Prinz, Annemarie	18	17-72 35
Prinzing, Günter	401, 402,	39-27 82
.....	406, 408	
Prokop, Andreas	486, 490	39-32 93
Pross, Eberhard	229	
Protzer, Ulrike	185, 215	
Prüfer, Diethard	189, 215	
Pruppacher, Hans		39-28 61
Pruppacher, Hans R.	101, 103,	39-28 61
.....	436, 438	
Ptak, Roderich	525, 526	(0 72 74)
.....		5 08-3 74
Pucher-Palmer, I.	185	17-72 75
Puente-Gonzales, Ines	183, 215	
Pullig, Winfried	152, 162	39-26 46
Püschel, Günter	31	39-59 92
Puschmann, M.	152	39-30 28
Putz, Andrea	192, 215	
Pütz, Arnold	314	
Pütz, Ralph	192, 215	
Putz-Thate, Stefanie	525, 529	
Pyka, Roswitha	24	17-28 96
.....		-22 33
Pyko, Martina	485, 490	39-34 37

Q

Queisser-Luft, Annette	187, 215	
Quellmalz, Silvia	484	39-25 33
Querbach, Stefan	190, 215	
Quirin, Eberhard	183, 215	

R

Raab, Thomas	159	39-22 10
Raatz, Volker	37, 524, 529	
Radecke, Gerd	455, 462	39-57 07
Radek, Jolanta	582	
Radke, Rudolf	313	
Radke, Wolfgang	454, 462	39-23 80
Radler, Ferdinand	100, 483,	39-26 62
.....	486, 487	
Rady, B.	186	
Rahmer, H.	272	
Rahn, H.	180	
Rahn, Hartmut	60	
Rahner, Erwin	313	
Raimbault, Hélène	15	
Rammelsberg, Anna	25	39-22 01
.....		-22 02
Rammelsberg, Michael	24	39-48 08
Rapp, W.	275	
Raquet, Friederike	191, 215	
Raskin, Gisela	184, 215	17-71-75
Rath, Brigitte	30	39-24 87
Rathgen, Günther H.	196	
Rathje, Jürgen	524, 529	
Rätzel, Wilhelm	405, 408	
Rau, Edgar	30, 31	39-22 12
Rau, Gerhard	229	
Rau-Mann, Dagmar	119	39-31 89
Rauh, Wolfgang	229, 277	
Rauls, H.	272	
Rausch, Jutta	302	39-34 50
Rauscher, Josef	281, 284	39-27 91
Rauscher, Matthias	192, 215	
Rautenberg, Hans-Werner	411	
Rebentisch, M.	152	39-22 26
Reber, Helmut	184, 215	
Reddig, Dieter	42	
Regentrop, Hans-Jörg	189, 215	
Reger, Joseph	439	39-36 42
Reh, Sylke Lonny	455, 462	39-57 07
Rehms, Ruth	187, 215	
Reibel, Jürgen	454, 462	39-31 49
Reiber, Thomas	192, 198	17-30 32

Reich, Christa	147	
Reichardt, R.	97	39-26 37
Reichel, Wolfgang	189, 198	17-73 75
Reichert, Beate	191, 215	
Reichert, Erwin	433, 434,	39-27 29
.....	435, 438	-36 18
Reichert, Günter	380	
Reichert, T.	191, 215	
Reichhardt, Bettina	186	17-72 51
Reichling, Peter	162	39-20 81
Reifenberg, Liesel	276	
Reiff, Klaus	184, 215	17-71 75
Reiling, Erich	573	39-21 31
Reim, Renate	42	(0 72 74)
.....		35 90
Rein, Anette	298, 304, 310	39-33 49
Rein, Thomas	298, 303, 310	39-23 83
Reinart, Sylvia	529	
Reinbold, Angelika	26	39-47 76
Reinboth, Rudolf	487	39-25 24
Reingardt, Dorothee	582	
Reinhard	609	
Reinhardt, Egon	164	
Reinhardt, H.-D.	97	39-22 08
Reinhardt, Rotraut	191, 215	
Reinhardt, Udo	367, 373, 378	39-27 87
Reinhardt, Waltraud	21, 23	39-24 19
Reinhardt-Maelicke, Sigrid ..	181, 201	39-57 88
Reinhart, A.	606	22 65 90
Reinheimer, Manfred	35	17-71 21
Reinheimer, Torsten	182, 215	
Reis, Herbert	118, 335, 340	39-42 62
Reis, Heribert	454, 462	39-43 12
Reis, M.-L.	152	39-23 63
Reiß-Jung, Vera	22, 24	39-29 88
Reischmann, Thomas	505, 508	39-28 59
Reiser, Marius	132, 134	39-27 42
Reisinger, Heinrich	38, 41	
Reißner, Eberhard	373, 376	39-28 05
Reisner, Klaus	229	
Reisser, K.	107	39-27 64
Reiter, Johannes	133, 134	39-25 47
Reiter, Josef	10, 22,	39-22 64
.....	281, 284	-23 01
.....		-23 04
Reiter, Peter	582	
Reiter, Walter	582	
Reitter, Bernd	187, 196	17-32 89
Reitz, Gisela	31	39-24 01
Reitz, Markus	596, 608	
Remmele, Wolfgang	229, 276	
Renda, Ernst-Georg	280,	39-29 74
.....	282, 285	
Rendel, Bernhard	583	
Renk, Burghard	435, 441	39-36 58
Renner, Susanne S.	485, 487	39-41 03
Renth, Falk	454, 462	39-41 99
Rentrop, Martin	215	
Renzing, Rüdiger	524, 529	(0 72 74)
.....		5 08-2 39
Repkewitz, Ulrich	162	39-52 49
Resch, Helga	454	39-37 69
Resch, Klaus	190, 215	
Reske, Konrad	182, 215	17-71 56
Reske-Kunz, Angelika	182, 199	17-32 29
Rettinger, Elmar	16	39-48 27
Reuss, Stefan	180, 199	39-32 07
Reuter, Jörg	163	39-21 38
Reuter, Klaus	351, 355	39-22 16
Rheinbay, Barbara	159	39-27 26
Riccardi, Silvia	411	39-51 10
Richard, Gisbert	190, 196	17-71 33
Richter, Annette	505, 508	39-22 93
Richter, G.	97	39-23 79
Richter, Gerhard	229	
Richter, Michael	484, 489	39-42 01
Richter, Wolfgang	163	39-27 25
Ricken, Claudia	191, 215	
Ricker, Reinhart	304, 306	39-59 38
Rickes, Reinhold	163	39-20 78
Rickwardt, Eva-Maria	455	39-58 33
Riechelmann, Herbert	191, 215	
Riedel, Friedrich Wilhelm	402,	39-28 99
.....	406, 408	
Riedel, Stephan	182, 215	
Riedel, Wolfgang	68, 352, 353	39-32 96
Rieder, H.	234	
Riegel, Günter	38	
Riegler, Hans	454, 462	39-41 90
Riemann, J.-F.	274	
Rienäcker, Jürgen	180, 215	39-32 01
Riepert, Thomas	183, 215	17-26 87
Ries, Ralf	455, 463	39-43 48
Rieth, Thomas	454, 463	39-37 73
Rimbach, Richard	531	
Ring, Uwe	505, 508	39-21 64
Ringel, Ingrid	405, 409	39-44 60
Ringel, Kurt	184, 215	
Ringsdorf, Helmut	56, 57, 63,	39-24 02
.....	454, 457	
von Rintelen, Clothilde	216	
Risi, Margot	352	39-21 46

- Risi, Sergio 455, 463 39-57 19
- Risler, Helmut 487 39-42 69
- Rister, M. 274
- Rister, Manfred 230, 274
- Ritschel, Rudolf 367, 373, 378 39-28 08
 -28 07
- Ritter, Gebhard 189, 196, 278 17-71 40
- Ritter, H. 272
- Ritter, Karsten 230
- Rittner, Christian 101, 183, 196 17-73 87
 39-21 18
- Ritz, Sieglinde 34 17-22 07
- Rivero Salavert, Nicolas 525, 529
- de Rivo, Karoly 27 39-35 02
- Rizk, Sayed Mohamed 525, 529
- Robinson, David J. 524, 529
- Robison, Olin C. 11
- Rocha de Oliveira, Helga 184, 216
- Rock, Kerstin 282, 285
- Rock, Martin 133, 134 39-26 99
- Rockenbauch, Ralf 163 39-41 92
- Rödel, Walter G. 107, 402, 39-44 57
 405, 408, 409
- Rodenwaldt, Heiko 287
- Röder, Rupert 287
- Roeckl, Ernst 443
- Roegner, Wolfgang 26 39-25 17
- Roesen, Martin 190, 216
- Roggatz, J. 273
- Rogge, Martina 455, 463 39-43 46
- Roggendorf, Helene 23 39-41 28
- Roggenhofer, Johannes 22 39-21 21
 -23 04
- Rohleder, Norbert 37 17-68 77
- Röhr, Ute 188, 216
- Rohr-Weirich, Hannelore 24 17-28 96
 -22 33
- Rohrbach, Hans 425
- Rohrbacher, Anne 37 39-25 97
 -34 97
- Rohrbeck, G. 181
- Röhrig, Stephanie 48 39-23 12
- Rojas de Greissl, Marta 120 39-21 77
- Roll, Oliver 435, 441 39-27 20
- Rollar, Monika 274
- Rolle, Dietrich 66, 352, 353 39-27 65
 -34 95
- Romer, Franz 196, 483, 39-28 79
 484, 485, 487
- Römer, Jutta Isabel 525, 529
- Römer, Lothar 191, 216
- Rompe, Jan Dirk 189, 216
- Rompel, Oliver 184, 216
- Romstedt, Harald 453, 463 39-32 22
- Roos, Georg 192, 216
- Roos, Michael 163 39-21 48
- Roos, Stephan 189, 216
- Rörig, Jürgen 186, 216
- Rosa, Carola 163 39-54 25
- Rösch, Dieter 32 39-22 07
- Rösch, Marianne 28 39-26 90
- Roscher, Matthias 583
- Röschke, Joachim 188, 216
- Roschker, Axel 192, 216
- Rose, Bernd 454, 463 39-21 11
- Rose, Klaus 155, 158 39-25 59
- Rose, Rosa 187, 216
- Rose, Ulrich 465
- Rösel, Petr 352, 353 39-32 18
- Rosenberger, Bernhard 299, 39-29 00
 304, 310
- Rosenow, Ute 184, 216
- Rösler, Hans Peter 184, 216
- Rosner, Günther 435, 436, 441 39-58 22
- Rösser 609
- Rotermund, Erwin 102, 334, 39-25 75
 335, 337
- Roth, Ulrike 188, 216
- Rothacher, Gerhard 188, 216
- Rothausen, Karlheinz 505, 507
- Rothe, Gunter 484, 487 39-25 35
- Rotter, Frank 164
- Rowe, David E. 422, 425 39-28 37
- Rübelmann, Alexander 181, 216 39-57 64
- Ruberg, Uwe 331, 334, 337 39-25 30
- Rückert, Georg 11
- Rückert, Klaus 230
- Rüde, Barbara 185, 216
- Rüde, Erwin 101, 177, 17-72 88
 182, 196
- Rude, Jürgen 180, 216 39-34 93
- Rudig, Lothar 189, 216
- Rudigier, Jürgen 230
- Rudolf, Walter 158 39-24 12
- Ruf, Wolfgang 406, 408 39-21 83
- Rüffer, Eberhard 523,
 524, 529
- Rugueles-Quijano, 184,
 Marisol 216
- Rühle, Wolfgang 484, 490 39-34 15
- Rumler, Frank 189, 216
- Rump, Elmar 454, 463 39-57 00

- Rump, Marlies 400 39-28 14
 -34 22
- Rumpelt, Hans-Joachim 230
- Rumphorst, Andreas 192, 216
- Rumsey, Gisela 176
- Runhof, Frank 583
- Runkel, Jörg 27 39-41 38
- Runkel, Martin 189, 216
- Runkel, Renate 176 17-34 81
- Rupp, Hans Heinrich 16, 158 39-20 71
- Ruppert, Matthias 282, 285 39-48 11
- Ruppert, Michael 30 39-25 21
- Ruppert, Peter 525, 529
- Rupprath, G. 272
- Rupprecht, Hans-Jürgen 186, 200 17-72 67
- Rupprecht, Rainer 485, 487 39-26 59
- Ruß-Hasenburg, Elisabeth... 188, 216
- Ruschig, Heinrich 465
- Rüßmann, Helmut 422, 425 39-22 69
- Rüth, Brigitte 184, 216
- Ruths, Jens 454, 463 39-29 65
- Rüttgers, Signe 524, 529
- Rutzka, Marianne 373 39-49 89
- S**
- von Saalfeld, Monika 583
- Saame, Otto 111, 112, 39-26 60
 281, 284 -21 41
- Sabbagh, Jamill 506, 508 39-44 95
- Sabczynski, Jörg 454, 463 39-37 34
- Sabel, Karl 510
- Sach, Petra 453 39-53 21
- Sachsse, Walter 486, 487 39-57 25
- Sack, Ulrich 216
- Saggau, W. 275
- Salié, Henning 454, 463 39-23 30
- Sallmann, Klaus 373, 376 39-27 85
- von Salmuth, Curt Freiherr 11
- Salnikow, Nikolai 12, 523, (0 72 74)
 525, 526 5 08-3 65
- Salnikow-Ritter, Eva-Maria . 525, 529
- Saloga, Joachim 187, 216
- Salomon, Hermann 593, 595, 39-35 17
 606, 607
- Sältzer, Heiko 187, 216
- Sancassano, Marialucia 372, 39-44 39
 378, 583
- Sánchez, Maria-Mercedes... 525, 529
- Sander, Edmund 37 17-35 50
- Sander, Günther 280, 282, 285 39-29 75
- Sander, Heinz-Georg 104, 434, 39-36 67
 435, 438
- Sander, Helma 37 39-25 97
 -34 97
- Sandmann, Jürgen 188, 216
- Sandner, Arno 118 39-26 48
- Sandner, Gertrud 118 39-26 48
- Sandu, Olga 580
- Sänger, Astrid 29 39-29 01
- Santos, Antonio Inácio
 de Brito 525, 529
- Saplacan, Irene 191, 216
- Sapp, Martin 181, 216 17-73 76
- Sartorius, Otto 11
- Saß, Cordula 39 39-48 01
- Saßmannshausen, Ursula 29 39-37 53
- Sattel, Herbert E. 524, 529 (0 72 74)
 5 08-1 48
- Sattelberger, Peter 24 39-52 34
 17-67 30
- Sattler, Annette 36 17-44 63
- Sattler, Dorothea 133, 135 39-26 74
- Sattler, Hans-Joachim 455, 463 39-57 29
- Sattler, Kristin 455, 463 39-42 38
- Sauer, Martin 147
- Sauer, Peter 79 3 10 79
 38 42 72
- Saukel, Beate 191, 216
- Saur, Dietrich 453, 463 39-57 21
- Saur, Klaus G. 63
- Sawyer, David 524, 530
- Scarbata, Walter 583
- Schäck, Ernst 11
- Schack, Ursula 305 39-22 50
- Schade, Barbara 163 39-20 94
- Schade-Busch, 39-24 38
 Mechthild 368, 375, 378
- Schadmand-Fischer, S. 184
- Schaeffer, Burkhard 580
- Schaeffer, Hans-Joachim 525, 530
- Schäfer, Albrecht 230
- Schäfer, Astrid 192, 216 39-23 16
- Schäfer, Bernd 406, 410 39-21 29
- Schäfer, Dorothea 411
- Schäfer, Elmar 187, 216
- Schäfer, Frank 453, 463 39-53 25
- Schäfer, Hans-Jochen 455, 463 39-57 20
- Schäfer, Liselotte 282 39-21 43
- Schäfer, Martin 180, 217 39-34 62
- Schäfer, Matthias 184, 217
- Schäfer, Peter 510 23 21 61

Schäfer, R.	273		
Schäfer, Renate	186, 217		
Schäfer, S.	521	(0 72 74)	
.....	5 08-1 10		
Schäfer, Uwe	190, 217		
Schäfer, Winfried	217		
Schäfer-Weyand, Margit	281	39-29 25	
Schäfer-Witte, Petra	186, 217		
Schaffner, Paul	305, 310	39-44 03	
Schaffrath, Michael	190, 217		
Schafft, U.	97	39-26 55	
Schall, Thomas	456, 463	39-43 40	
Schamand-Fischer, Simin	216		
Schaper, Axel	596, 607,	39-35 96	
.....	608, 609		
Schärf, Christian	335, 338	39-32 46	
Scharhag, Christina	505	39-28 51	
Scharnagl, Karin	374	39-22 58	
Scharnewski, Estelle	22	39-23 01	
.....	-23 04		
Scharrer-Wetterauer, Erika	524	(0 72 74)	
.....	5 08-2 47		
Schärtl, Wolfgang	454, 463	39-41 20	
Schassan, H.-H.	276		
Schättle-Hug, Siegrid	525, 530		
Schätzler, Klaus	435, 438		
Schaub, Thomas	234		
Schauer, Michael	191, 217		
Schaupp, Ruth	282	39-24 21	
Schauß, Günther	184, 217		
Schauwecker, Frank	230, 276		
Scheck, Florian	104, 433,	39-24 76	
.....	435, 438	-24 07	
Scheel, F.	406	39-52 58	
Scheffczyk, Thomas	27	39-31 59	
Schega, Wolfgang	230		
Scheiba, Klaus-Jürgen	421,	39-24 54	
.....	423, 425		
Scheidt, Eberhard	185, 217	17-31 02	
Scheiner, Ernst J.	94		
Scheinhardt, Hartwig	530		
Schellack, Fritz	335, 338	39-33 64	
Schellenberger, Claudia	578, 580	39-32 38	
Schenda, Jutta	180, 217		
Schenk, Dietmar	103,	39-28 58	
.....	505, 507		
Schenk, Klaus-Dieter	35	17-24 82	
Schenke, Ludger	132, 134	39-27 12	
Scherer, Guido	184, 217		
Scherhag, Anton	184, 217		
Scherhag, Hanno	583		
Scherz, Uwe	163	39-32 35	
Schicketanz, Karl-Heinz	185, 217	17-31 04	
Schier, Johannes	230		
Schiffler, Hedwig	304	39-32 09	
Schilcher, Karl	104, 435, 438	39-59 17	
Schild, E. O.	11		
Schild, Hans	184, 196	17-71 26	
.....	-20 48		
Schild, Johannes	580		
Schild, Ulla	298, 299,	39-59 33	
.....	304, 310		
Schilling, Fritz	230		
von Schilling, Klaus	523,	(0 72 74)	
.....	524, 530	5 08-3 23	
Schilling, Rolf	435, 438	39-36 99	
Schilson, Arno	407, 408	39-24 59	
Schimmack, Lothar	217	17-31 18	
Schindelmeiser, Jochen	180, 196	39-25 49	
Schinzler, Helmut	186, 217		
Schirmacher, Peter	184, 217		
Schlaak, Jörg	185, 217		
von Schlabrendorff, Eva	356		
Schlack, Hans Georg	230		
Schlau, Wilfried	14, 303, 306	39-27 32	
Schlegel, Jens	187, 217		
Schlegel, Sabine	187, 200	17-24 88	
Schleicher, Harald	572	39-21 27	
Schleiermacher,	485,	39-28 71	
Engelhard	488	23 16 46	
.....			
Schleinkofer, Gerhard	423, 425	39-33 30	
Schleis	609		
Schlick, Rosemarie	406	39-44 65	
Schliephake, Gundel	94		
Schlimmer, Stefan	85		
Schlitt, Harald	187, 217		
Schlößer, Ralf	188, 217		
Schlosser, M.	152	39-30 22	
Schlottmann, Eva	190, 217		
Schmaltz, Berthold	183, 235		
Schmalzel, Ch.	185	17-73 09	
Schmelz, Elfriede	26	39-51 11	
Schmid, Franz Xaver	189		
Schmid, Sigrun	304, 310	39-37 48	
Schmid, Susanne	334	39-26 15	
Schmidseder, Ralf	230		
Schmidt, Anette	184, 217		
Schmidt, Annemarie	302, 454	39-27 07	
.....		-27 28	
Schmidt, August-Wilhelm	230		
Schmidt, Barbara	454, 463	39-44 46	

Schmidt, Berthold	177, 179, 180, 196	39-59 22	Schmitt-Ott, Urs	486, 490	39-32 93
Schmidt, Bettina	304, 310	39-27 98	Schmitz, Bernhard	189, 217	
Schmidt, Carin	453	39-58 97	Schmitz, J.	276	
Schmidt, Carsten	456, 463	39-43 48	Schmitz, Josef	133, 134	39-26 01
Schmidt, D.	127	39-32 59	Schmitz, M.	605	
Schmidt, Dirk	16, 164		Schmitz-Valckenberg, P.	273	
Schmidt, Doris	187, 217, 405	39-44 55	Schmollke	610	
Schmidt, Erwin R.	486, 488	39-52 24	Schmuck, Otto	313	39-21 50
Schmidt, Franz Xaver	217		Schmude, Hartmut	583	
Schmidt, Günter	427		Schmutzler, Frank	127, 128	39-26 56
Schmidt, H.-J.	272		Schnabel, Karl Hans	230	
Schmidt, Hans-Dieter	230		Schneckenburger, Stephan	491	
Schmidt, Helga	234		Schnecko, Hans-Werner	466	
Schmidt, Helmut	230, 276		Schneider, Barbara	188, 217	
Schmidt, Jürgen E.	334, 337	39-47 50	Schneider, C.	453	
Schmidt, Kai-Uwe	411		Schneider, Claus	423, 425	39-36 04
Schmidt, Klaus	524, 530		Schneider, Elisabeth	423	39-36 14
Schmidt, Kurt	155, 158	39-42 40	Schneider, Gertraud	274	
Schmidt, M.	373	39-28 18	Schneider, Hans-Michael	230	
Schmidt, Margit	30	39-23 52	Schneider, Heinrich	134	
Schmidt, Paul-Günther	14		Schneider, Jürgen	163	39-20 19
Schmidt, Wolfgang	230, 275		Schneider, Monika	186, 217	
Schmidt-Kittler, Norbert	505, 507	39-23 26	Schneider, Norbert	56	
Schmidt-Köppler, August	230		Schneider, Peter	10, 111, 112, 158, 298, 303, 310	39-23 29
Schmidt-Martilla, E.	275		Schneider, Peter M.	183, 217	
Schmidtberger, U.	190	17-20 39	Schneider, T.	184	
Schmied, G.	188	17-71 55	Schneider, Th.	187, 217	
Schmied, Gerhard	298, 303, 307, 310	39-27 97	Schneider, Theodor	133, 134	39-26 74
Schmieden, Hartmut	436, 441	39-29 33	Schneider, Thomas	217, 454, 463	39-41 98
Schmiedt, Walther	189, 217		Schneider, Ute	406, 410	39-34 68
Schmitt, Annette	302, 310	39-54 76	Schneider, Uwe H.	16, 165	
Schmitt, Eckart	163	39-30 18	Schneider, Wolf-Rüdiger	191, 217	17-21 89
Schmitt, Edgar	182, 217	17-32 28	Schneider-Koglin, Claudia	463	39-58 86
Schmitt, Georg	453, 463		Schnell, U.	185	17-73 95
Schmitt, Heinz-Josef	187, 200		Schneller, Folker	186, 218	
Schmitt, Henni	400	39-28 14	Schnepp	79	3 10 79
.....	-34 22		Schnieder, Bernhard	583	
Schmitt, Hermann	31	39-22 55	Schnitzspahn, Gerhard	144, 146	39-54 11
Schmitt, Inge	18	17-71 66	Schnorrenberg, Gerd	465	
Schmitt, Johannes	454, 463	39-23 40	Schnütgen, Michael	185, 218	
Schmitt, Karl Oskar	31	39-33 22	Schoen, Ulrich	147	
Schmitt, Manfred	486, 489	39-35 44	Schofer, Otto	234	
Schmitt, Margarete	277		Schöhl, E. M.	188	17-71 94
Schmitt, Peter A.	524, 525, 530		Schöler, Rosemarie	35	17-24 82
Schmitt, Sigrid	16	39-48 27	-29 55	
Schmitt, Volker	484, 490	39-42 01	Scholl, Helmut	596	39-35 84
Schmitt, W.	272		Schollmaier, Ursula	365	39-22 46
Schmitt, Walter	368, 374, 378	39-26 47	Schollmeyer, Dieter	454, 463	39-41 55
Schmitt, Wilhelm	11		-44 08	
			Schollmeyer, Kerstin	27	39-54 54

P

Schölmerich, Paul.....	196	
Scholz, Birgit.....	184, 218	
Scholz, Stephan.....	186, 218	
Scholz-Muth, Carmen.....	302	39-46 33
Schön, L.....	152	39-30 33
Schönberger, Albert.....	583	
Schönberger, Ralf.....	423, 427	39-24 03
Schönberger, Winfried.....	187, 196	17-73 24
Schönborn, Hartwig.....	230	
Schönenberg, Christa.....	38	39-24 25
Schönhense, Gerhard.....	99, 101,	39-36 21
.....	435, 438	
Schönhoff-Gros, Monika.....	454, 463	39-29 71
Schönig, Claus.....	368,	39-27 79
.....	374, 378	
Schönig, Hannelore.....	374, 379	39-27 79
Schönleben, K.....	274	
Schöpe, Hans-Günther.....	595	39-35 18
Schopf, Rudolf Ernst.....	187, 200	17-71 08
Schöpsdau, Walter.....	147	
Schoser, Gustav.....	491	
Schott, Erich.....	10	
Schott, N.....	98	39-24 57
Schott, Uwe.....	41	
Schramm, Peter.....	178, 187, 198	17-72 59
Schramme, Jürgen.....	485, 489	39-33 79
Schranz, Dietmar.....	187, 200	
Schrattenholz, Ursula.....	127	39-41 77
Schrattenholz-Hammar,.....	181,	39-59 97
André.....	218	
Schreckenberger, Mathias.....	190	
Schreiber.....	71	39-49 11
Schreiber, Hans-Ludwig.....	61	
Schreiber, Jörg.....	191, 218	
Schreiber, Michael.....	454, 457	39-37 36
Schreiner, Dorothea.....	26	39-51 11
Schrezenmeir, Jürgen.....	186, 200	17-33 20
Schricker, Elmar.....	36, 218	17-32 18
Schriefers, Karl-Heinz.....	230, 274	
Schröder, Christian.....	181, 201	39-57 93
Schröder, Hans-Jürgen.....	421,	39-36 05
.....	424, 427	
Schröder, Heinz-Christoph... 181, 199		39-57 91
Schröder, Hubert.....	442	
Schrohe, Elmar.....	423, 425, 426	39-33 32
Schrohe, Renate.....	454	39-22 72
.....		-23 34
Schröter, Susanne.....	313	39-33 49
Schubert, Gerhard.....	435, 438	
Schubert, Peter.....	485, 490	39-43 42
Schubert, Roland.....	178, 190, 200	17-21 13
Schuberth, Edgar.....	596, 607,	
.....	608, 609, 610	
Schubnell, Hermann.....	311	
Schuchmann, Renate.....	405	39-26 12
Schuff, W.....	605	
Schuh, Hans-Jürgen.....	422,	39-33 40
.....	423, 425	
Schuhmacher, Christine.....	455	39-57 28
Schumacher, Manfred.....	58	39-23 03
.....		-23 06
Schuhmacher, Peter.....	454, 463	39-57 00
Schuhmacher, Stefan.....	218	
von der Schulenburg,		39-31 80
Rosamunde Gräfin.....	410	
Schuler, Christa.....	37	
Schuler, Manfred.....	580	
Schuler, Martin.....	186, 218	
Schulte, Erik.....	180, 197	39-27 22
Schulte, R.-M.....	273	
Schulte-Wissermann,		
Hermann.....	230	
Schultes, Klaus.....	454, 463	39-46 39
Schultz, Hartwig.....	335, 339	39-41 26
Schultz, Ludolf.....	509	16-2 79
Schultz, Michael.....	454, 463	39-53 56
Schultze, Brigitte.....	12, 101,	39-49 89
.....	102, 373, 376	-49 89
.....		-28 06
.....		-51 01
Schulz, Carla.....	186, 218	
Schulz, Franz.....	94, 352, 355	39-27 68
Schulz, Friedemann.....	583	
Schulz, Gerhard.....	186, 218	
Schulz, Günter Victor.....	454, 457	39-31 38
Schulz, Regine.....	380	39-24 38
Schulz, Rolf Christian.....	454, 457	39-23 55
Schulz, Thomas.....	218	
Schulz, Volker.....	230	
Schulz-Dobrick, Burkhard... 505, 509		39-41 12
Schulz-Hanke, Wolfgang.... 454, 463		39-53 59
Schulze, Fritz W.....	351, 353	39-27 66
Schulze, Peter M.....	156, 158	39-25 51
Schulze-Berge, Dirk.....	190, 218	
Schulzen, Petra.....	287	
Schumacher, Gisela.....	176	39-59 46
Schumacher, Manfred.....	25	39-23 51
.....		-25 95
.....		-23 03
.....		-23 06
Schumacher, Monika.....	35	17-71 01
.....		-73 73

- Schumacher, Reinhard 187, 197 17-24 45
 Schumacher, S. 189
 Schumacher-Löffler, Walter 583
 Schumann, Brunhilde 596 39-47 71
 Schumann, R. 276
 Schumann, Siegfried 302, 310 39-54 78
 Schumann-Hengsteler, 305, 39-21 32
 Ruth 308
 Schunck, Peter 523, (072 74)
 524, 526 5 08-3 53
 Schunk, K. 184
 Schüpferling, Marlise 282 39-29 74
 Schürmann, Heinz 506, 509 39-44 95
 Schürmann, Kurt 197
 Schuster, Carl-Johannes 230
 Schuster, St. 274
 Schüth, Ferdi 453, 458 39-58 77
 Schuth, Walter 235
 Schütte, F.-H. 275
 Schütz, Lothar 436, 441 39-28 65
 Schüz, Marianne 119 39-21 77
 Schwab, Jens P. 573 39-21 28
 Schwab, Rainer 184, 218 17-71 15
 Schwab-Opitz, Almut 583
 Schwäble, Wilhelm 491 17-33 85
 Schwägler, Georg 303, 306 39-24 44
 Schwalbach, Matthias 163 39-22 24
 Schwanecke 610
 Schwarting, Andreas 185, 218
 Schwarz, Georg 313 16-42 66
 Schwarz, I. 190 17-73 61
 Schwarz, Karl 313
 Schwarz, Manfred 190, 218 17-27 47
 Schwarz, Wolfgang 35 17-22 53
 Schwarze, Harald 188, 218
 Schwarzkopf, Stefanie 583
 Schweden, Franz 184, 218
 Schwedt, Herbert 15, 57, 335, 337 39-27 57
 Schweitzer, Friedrich 92, 144, 145 39-46 78
 Schweitzer, Isabel 36, 218 17-30 95
 -32 18
 Schwendler, Michael 454, 464 39-24 47
 Schwenk, Otto G. 298, 303, 310 39-47 92
 Schwenn, Oliver 190, 218
 Schwentick, Thomas 424, 427 39-36 03
 Schwenzer, Annette 186, 218
 Schwertzel, Kristiane 423 39-28 40
 Schwickert, Axel 163 39-32 05
 Schwickert, Heidi 184, 218
 Schwidetzky-Rösing, Ilse 488 39-22 42
 Schwieder, Bettina 191, 218
 Schwind, Klaus 331, 332, 336, 337 39-37 83
 Schwitzgebel, G. 282 39-24 21
 Schwörer-Kohl, Gretel 411
 Scotti-Rosin, Michael 366, 368, 39-28 17
 372, 379
 Scriba, Albrecht 144, 146 39-32 98
 Seckfort, Helmut 231
 Seckler, Karin 27 39-22 04
 -32 97
 Seddigh, Susann 188, 218
 See, Raimund 583
 Seebohm, Thomas M. ... 279, 281, 284 39-25 27
 Seelbach, Dieter 348, 349, 39-34 78
 352, 353 -24 75
 -34 66
 Seemann, Gisela 38 39-31 12
 Seewald, G. 180 39-23 61
 Seghers, Anna 11
 Seher, Armin 156, 163 39-27 15
 Seher, Christian 583
 Sehhati-Chefai, Gholam 231
 Seibert, Gerhard 231
 Seibert, Hubertus 405, 408 39-54 05
 Seidel, Albrecht 183, 218
 Seidel, Elmar 580
 Seidl, Christoph 184, 218
 Seidl, Horst 277
 Seifert, Erwin 231, 274
 Seifert, Joachim-Kai 188, 218
 Seiler, Dieter 274
 Seim, Gunter 423, 427 39-25 16
 Seimetz, Hans-Jürgen 510
 Seitel, Hans Peter 14
 Seitz, Alfred 103, 485, 488 39-44 11
 Seitz, Markus 454, 464 39-23 81
 Seitz, Willi 287, 597 39-29 21
 Seitz, Wolfgang 231
 Seliger, Annette 26 39-21 90
 Seliger, Barbara 186, 199 17-33 13
 Sell, Gerd 218 17-27 76
 Seltmann, Elisabeth 176 17-31 80
 -34 75
 -73 86
 Selzer, Hans-Georg 531
 Selzer, Karin 191, 218
 Semmel, Arno 510
 Senges, J. 274
 Sengupta, Surajit 435, 441 39-33 23
 Senner, Martin 406, 410 39-27 76
 Sergl, Hans Georg 191, 197 17-30 24
 Setzer, Constanze 453, 464 39-21 07

Seufert, G.	155	39-22 28	Socci, Hansi-Marlene	30	39-21 09
Seufert, Rudolf	190, 218		Sody, R.	185	17-73 09
Seuffert, D.	406	39-25 80	Sohár, Eva	304	39-93 00
.....		-34 69		-93 01
Seybold-Epting, W.	272		Sohn, Holger	453, 464	39-53 25
Seyfeddinipur,	178,	17-73 38	Solbach, Christoph	186, 218	
Nosratollah.....	188, 218		Sollberg, Günther	231	
Shamsabadi, Dorothea	374	39-27 80	Sommer, Bernd.....	187, 218	
Siebold, Manfred	352, 355	39-44 49	Sommer, Jürgen	456, 464	39-43 30
.....		-21 46	Sonne, Volker	509	23 22 61
Sieben, Gregor.....	454, 464	39-41 98	Sonnhof, Udo	231	
Siebertz, Ute	596	39-35 84	Sonntag, Erik.....	379	39-47 83
Siebner, Horst.....	231, 277		Sonntag, Ronald	155, 163	39-25 26
Sieger, Christiane.....	29	39-24 77	Soost, Melita	15	
Siegert, Albrecht	483, 485, 488	39-26 30	Sorger, Karin	231	
Siemensmeyer, Konrad.....	435, 439	39-41 50	Sörös, Elisabeth	28	39-26 96
Siepchen, Hertha	133	39-26 01	Soto de Kamann, Silvia.....	120	39-21 77
Sieren, Rolf	583		Spaar, Wilfried.....	531	
Siever, Holger	531		Spacek, Vladimir	570, 572	39-21 34
Sievers, Carsten	188, 218		Spath, Karl	22,	39-58 91
Sievers, Frank	29	39-47 95	Peter Christian.....	25, 26	
Siggemann, Jürgen.....	24	39-59 59	Späth, Susanne	270	
Sigismund-Heinsohn, Ingrid	455	39-58 98	Späth, Walther	32, 37	39-25 97
Sillescu, Hans	60, 452, 454, 457	39-22 89		-21 60
Silva-Brummel,	366, 367,	39-51 17	Speck, Susanne.....	97, 98	39-25 85
Maria Fernanda	372, 379		Spehs, Peter	506, 509	39-44 93
Simaei, Ursula	372	39-28 16	Speicher, Carola	593	39-35 13
Simon, Hermann.....	158	39-22 27	Speier	610	
Simon, Joachim	454, 464	39-34 63	Speier, Michael.....	192, 218	
Simon, Nicola.....	163	39-32 28	Spessert, Rainer	180, 218	39-37 18
Simon, Paul	454, 464	39-31 48	Spiecker, Martin	186, 219	
Simon, Renate	14	39-22 30	Spiegel, Michael.....	186, 219	
.....		37 47 70	Spiering, Hartmut	453, 464	39-27 03
Simon, Werner	133, 134	39-37 72	Spies, Bernhard	335, 337	39-47 53
Simpson, Jeff.....	531		Spieß, Hans Wolfgang	18, 105, 466	39-35 23
Singer, Hans-Rudolf	374, 380,	(0 72 74)	Spieß, Karl-Heinz.....	16, 406, 410	39-44 61
.....	525, 526	5 08-3 70	Spira, Andreas	368, 373, 376	39-27 84
Singer, Hellmut.....	452, 453,	39-57 16	Spitz, Jörg	234, 276	
.....	455, 457		Spranger, Jürgen	18, 187, 197	17-73 25
Singh, Waltraud	133	39-26 73	Sprengard, Karl Anton	12, 281, 284	39-27 89
Sireteanu, Ruxandra.....	491		Sriegel, Christine	302	39-26 62
Skerhut.....	608		Springer, Klaus-Bernward	132, 135	39-33 21
Skonieczny, Paul.....	11		Srinivasan, Venkatakrishnan	531	
Skop, Peter	191, 218		Staab, Franz.....	17, 411	39-28 14
Slangen, Kerstin	305, 310	39-26 83	Staab, Joachim Friedrich.....	313	39-21 80
Sliwinski, Hans.....	135	39-33 09	Staden, Ines-Maria	272	
Slowinski, Anja	127	39-32 92	Stachel, Günter	135	
Smilde, Peter	505, 509	39-52 25	Stadler, Reimund	105, 454, 457	39-58 73
Smollich, Helga	76	16-45 25	Stadtmüller, Peter	579,	
.....		-45 26	Alexander	580	
Sobota, Katharina	163	39-20 26	Stafford-Frenkel, Jane.....	119	39-21 77

Stahl, Ester.....	190, 219		
Stahlschmidt, Michael	231	57 52 40	
Stähr, Peter	186, 219		
Stallmach, Josef	281, 284		
Stamm-Schlürmann, Ulrike .	191, 219		
Stammer, Andreas	464	39-46 39	
Stammer, K.....	304	39-25 79	
Stanek, Ales	184, 219		
Stange, Monika.....	27	39-52 66	
Stanzl, Günther	374, 380		
Stapf, Karl	505, 509	39-28 53	
Staritz, Martin.....	231		
Starke, Helmut.....	572		
Staude, Ulrich.....	21, 423, 425	39-28 36	
Staudt, Michael.....	583		
Staudte, Hans-Walter	231		
Steeger, Dag D.	189, 219		
Steeger, Dieter	231, 595		
Steegmüller, Kurt. W.....	231		
Stefanski, Janusz-Maria	583		
Steffen, Hartmut	231		
Steffens, Karl-Heinz	436, 441	39-29 58	
Steffens, Rudolf	16	39-48 28	
Stehl, Denise.....	37, 525, 530		
Steigerwald, Michael	455, 464	39-57 07	
Stein de Rivera, Beate	120	39-21 77	
Stein, Andreas.....	188, 219		
Stein, Eva	48	39-23 12	
Stein, Friedrich A.	159	39-20 38	
Stein, Helga	454, 464	39-23 80	
Stein, Raimund	189, 219		
Stein, Thomas M.....	352, 354	39-29 12	
Stein, U.....	276		
Stein, Volker	164		
Steinacker.....	92		
Steinbach, Christa	423	39-43 53	
Steinbach, Frank	189, 219		
Steinbach, Manfred.....	231		
Steinberg, Pablo.....	183, 219		
Steinborn, Dieter.....	163	39-20 15	
Steinbrenner, M.	374	39-22 58	
Steinbronn, Heide	187, 219		
Steiner, Eric	185, 219		
Steiner, Michael.....	105		
Steinhardt, Hans Jörg	231		
Steinhauer, M.....	19		
Steinmann, W.....	97, 98	39-25 84	
Steinmann, Werner.....	596, 607	39-37 45	
Steinmüller, Jutta	486, 490	39-43 54	
Steitz, Heinrich	145		
Stelzig, Hans Hartmut	231, 275		
Stender, Elmar	192, 219	17-30 77	
Stenke, Dorit.....	106, 282, 285	39-59 93	
Stenner, Helga	76	16-23 30	
Stenner, Irmgard	26	39-47 77	
Stephan, Axel	573	39-21 34	
Stephan, Gerrit.....	436, 442	39-58 40	
Stephan, M.	191, 219		
Stepling, Harald.....	231		
Stern, Monika	27	39-26 23	
Sternberg, Donald Doron	189, 219		
Sternheim, Eric	188, 219		
Steutden, Helmut	31	17-33 75	
Stiel, Michaela.....	192, 219		
Stienert	609		
Stillger-Meurer, Petra.....	423	39-34 67	
Stock, Helga	451	39-22 73	
.....		-53 50	
Stock, Rainer	192, 219		
Stockamp, Karl	231		
Stöckemann, V.....	282	39-37 97	
Stöckigt, Joachim	452, 455, 457	39-57 51	
Stöckle, Michael	189, 200	17-22 16	
Stocksmeier, Uwe.....	231		
Stoelken, Sylvia.....	454, 464	39-41 99	
Stoeter, Peter.....	184, 197	17-71 41	
Stoffel, Gerti	273		
Stoffelns, Bernhard	190, 219		
Stofft, Eckart	47, 68,	39-21 72	
.....	177, 180, 197		
Stöhr, Willy Th.....	509		
Stoll, Karl-Heinz.....	524, 526	(072 74)	
.....		5 08-2 44	
Stolte, Dieter.....	38		
Stoltenberg, Gundelinde	133	39-26 74	
Stolz, Hermann	184, 219		
Stolzis, L.	277		
Stopfkuchen, Herwig	187, 197	17-27 73	
Stopp, Klaus	457		
Störkel, Friederike	184, 219		
Störkel, Stephan.....	178, 184, 200	17-32 69	
Störmer, Siegmar	274		
Stosseck, Klaus.....	232		
Stotz, Martin.....	163	39-30 58	
Stotzer, Harry	231		
Straaten, H. G.	277		
Strack, Ingrid.....	276		
Straßburger, Christoph.....	435, 442	39-36 64	
Straßburger, J.....	453		
Stratmann, Jörg.....	451, 456, 464	39-43 39	
Straub, Eberhard	232		
Straub, Steffen	505, 509	39-34 70	

- Straubel, Harald 442
 Strauß, Dietrich 524, 531
 Strauss, Günter 232
 Streck, Bernhard 307 39-28 70
 Strecker, Ivo 303, 306 39-28 70
 Strecker, Ludwig 11
 Strecker, Sigrid 302, 311 39-46 33
 Strecker, Ulrich 184, 219
 Streeck, Rolf E. 101, 181, 197 17-32 09
 Streng, Ursula 156 39-34 76
 -34 58
 Stritter, Romy 155 39-25 26
 -24 04
 Strobel, Georg-W. 410
 Strobel, Lothar 11
 Strobel, Robert 583
 Stroh, Rolf 144, 146 39-54 11
 Ströhle, Veronika 184, 219
 Strube, Hans-Dietmar 232
 Strubel, Siegrid 352 39-22 66
 Strunk, Holger 184, 219
 Struss, Han-Garlich 187, 219
 Stuloff, Nikolai 425
 Stumpen, D. 127 39-28 27
 Stumpf, Fritz 287
 Stumpf, Martin 406, 410 39-47 15
 Stürer, Andreas 186, 219
 Sturm, Michael 155, 163 39-32 37
 Suckert, Renate 30, 48 39-23 12
 Sudek, Rolf 298, 303, 311 39-31 55
 Suthaus, Christiane 163 39-20 77
 Swartmann, Thomas 583
 Swidersky, Ewald 27 39-26 97
 Szegedi, Armin 188, 219
- T**
- Tacke, Markus 127, 128 39-24 15
 Takeda-Herms, Makiko 583
 Talanga, Nsanda José 313 39-24 14
 Tank, Marion 34 17-21 07
 Tanner, Benno 190, 219
 Tannert, Jürgen 189, 219
 Taraf, Zahra 127, 128 39-43 07
 Taschner, M. 184
 Tauber, Hermann 597
 Technau, Gerhard M. 486, 488 39-53 41
 Teichmann, Arndt 158 39-25 52
 Teichmann, Christa 29 39-25 10
 Teichner, Peter 423, 427 39-36 07
 Teifke, Andrea 184, 219
- Tenelsen, Katrin 454, 464 39-37 34
 Ter Beck, Hans 164
 Tettenborn, Barbara 188, 219
 Teuber, Gerlinde 185, 219
 Teyke, Thomas 485, 489 39-44 83
 Tham, Barbara 302, 311 39-46 33
 Thamm, Eberhard 580
 Theile, Ursel 60, 232
 Theis, Irene 455, 464 39-57 07
 Theis, Karl-Heinz 31 39-22 41
 Theiß, Margrit 184, 219 17-71 75
 Theissing, Jürgen 232
 Thelen, Manfred 19, 64, 179, 17-73 70
 184, 197, 278
 Thews, Anne 186, 219
 Thews, Gerhard 180, 197 39-59 44
 Thews, Michael 159 39-20 63
 -20 72
 Thews, Oliver 185, 220
 Thiel, Josef Franz 303, 314 39-28 70
 Thiele, Sabine 191, 220
 Thiemeyer, Heinrich 510
 Thierbach, Andreas 184, 220
 Thierbach, Jutta 36, 220 17-32 03
 Thierfelder, Karl-Joachim 485, 490 39-41 37
 Thiery, Peter 302, 311 39-33 89
 Thiessen, G. 421 39-26 93
 Thimm, Andreas 106, 111, 39-26 60
 112, 313 -21 41
 Thimm, H.-J. 24 17-31 43
 Thimmel, Andreas 302, 311 39-46 33
 Thoma, Martin 454, 464 39-24 47
 Thomalske, Catherin 188, 220
 Thomann, Klaus-Dieter 182, 235 17-71 92
 Thomas, Axel 506, 509 39-44 93
 Thomas, Erhard 485, 488 39-26 78
 Thomas, Joachim 305, 308 39-37 06
 Thomas-Hoffmann, Rosemarie 36 17-42 29
 Thömke, Frank 178, 188, 220 17-22 22
 Thomssen, Henrike 185, 220
 Thul, Josef 187, 220
 Thümler, Rainer 232
 Thun, Harald 368, 372, 376 39-23 60
 Thürigen, W. 274
 Thüroff, Joachim W. 232
 Tiator, Lothar 436, 442 39-36 97
 Tilling, Werner 232
 Tillmann, Georg 159 39-47 01
 Tilly, Michael 144, 146 39-26 41
 Timm, Claus-Johannes 232
 Timmermann, Hans 596 39-37 44

Tintera, Jaroslav 184, 220
 Tittel, Klaus 232
 Todt, Gerlinde 305 39-46 24
 Todt, Irene 192 17-72 47
 Todt, Klaus-Peter 401, 406, 409 39-42 92
 Todt, Wolfgang 510
 Toepel, Tim H. 465
 Tolzin, Wolfgang 455, 464 39-52 55
 Tomala, Janina 109 39-21 70
 Tönges, Ellen 405 39-27 75
 Tönges, Hans-Josef 287
 Töpfer, Klaus 164
 Torka, Rainer 525, 531
 Toth-Antal, Katalin 192, 220
 Toussaint, Walter 232
 Trabert, Michael 531
 Trappen, Stefan 335, 337 39-47 54
 Traud, Gertrud Rosa 155, 163 39-21 15
 Traue, G. 275
 Trauth, Thomas 155, 163 39-51 40
 Trautmann, Norbert 103, 453, 464 39-58 47
 Trautmann, Siegfried 159 39-37 60
 Treber, Jürgen 163 39-20 50
 Treede, Rolf-Detlef 180 39-57 15
 Treese, Norbert 177, 178, 17-72 65
 186, 199
 Treichel, Ulrich 185, 220
 Treinen, Franz-Joachim 192, 220 17-30 63
 Tremel, Wolfgang 457 39-51 35
 Tremml, Ingrid 570 39-21 31
 Trense-Hanewald, Almut 407 39-28 12
 Trepp, Leo 146
 Trinder, Peter 181, 220 17-31 44
 Tritsch, Mark 485, 489 39-21 97
 Trojan 609
 Trübenbacher, Egon 435, 438 39-24 64
 Trzaskalik, Christoph 159 39-21 38
 -27 25
 Tsati, Despina 485, 490 39-42 82
 von Tsurikov, Catherine 120 39-21 77
 Tuczek, Felix 453, 458 39-44 19
 Tuczek-Graf, Maria 583
 Tung, Karin 127 39-43 07
 Turek, Jürgen 302, 311
 Turmann, Regina 597
 Tzanova, Irene 184, 220

U

Uhl, U 277
 Ullrich, Heiner 282, 285 39-21 43

Ulmer, Hans-Volkhart 232, 39-35 83
 594, 595 -35 85
 Ulrich, Peter 190, 220 17-27 47
 Umsunst, Egon 41
 Unden, Günter 486, 488 39-35 52
 Unger, Klaus 453, 457 39-57 45
 Unger, Matthias 456, 464 39-42 37
 von Ungern-Sternberg, Axel 232
 Ungersböck, Karl 190, 220
 Urbach, Hansjörg 465
 Urban, Joachim 486, 490 39-43 28
 Urban, Peter 188, 220
 Urban, Reinhard 183, 197 17-21 79
 Urban, Volker 190, 220
 Urich, Klaus 488
 von Uslar, Rafael 405, 408
 Uthmann, Thomas 424, 426 39-36 10
 Uthoff, Dieter 503, 506, 507 39-28 46

V

Valle, Riitta 93, 522, (072 74)
 523, 524, 530 5 08-1 06
 Varco, Liviu 583
 Vaudiaux, Jacques 11
 Vaupel, Peter 99, 176, 39-59 29
 179, 180, 197
 Vebrel, Suzanne 160 39-20 41
 Veen, Hans-Joachim 313 39-26 61
 Vef, Andreas 453, 464 39-32 22
 Veit, G. 183 17-32 40
 Veith, Michael 485, 490 39-29 84
 Veith, Werner H. 334, 337 39-27 61
 Velden, Manfred 313
 Velthaus, Gerhard 282, 284 39-25 88
 Venema, Johannes 335, 338 39-33 65
 Ventulett, Karl 583
 Venzlaff, Helga 368, 39-27 80
 374, 376 -44 50
 Vermeer, Manuel 531
 Vesper, Hans 274
 Vest, Peter 163 39-22 24
 Vetre, Oscar 583
 Vetter, Astrid 578 37 39 43
 Vetter, Thomas 189, 220
 Viguier-Löwe, Monique 184, 220 17-71 75
 Vilgis, Thomas A. 443 3 79-1 43
 Vinke, Rainer 147
 Vinson, Heinz 313
 Vitt, Renate 484 39-22 99
 Vogel, Annemarie 453 39-22 87

P

Vogel, Günter.....	287, 486, 490	39-41 15	Wagner, Friedrich	232	
Vogel, Hagen	180, 220	39-57 60	Wagner, Gerda	521	(0 72 74)
Vogel, Hans-Rüdiger.....	232			5 08-4 05
Vogel, Imtraud	372	39-47 84	Wagner, Gerhard.....	407, 410	39-21 13
Vogel, Stefan	488	39-31 69	Wagner, Katharina	275	
Vogel-Arnoldi, Dieter	25, 41, 62	39-22 01	Wagner, Maria	36, 220	17-32 03
.....		-22 02		-32 18
Vogelgesang, Klaus.....	572	39-21 24	Wagner, Marlene	18	17-71 38
Voges, Elke.....	184, 220		Wagner, Meike	454, 464	39-24 48
Voges, Gunther	189, 200	17-23 16	Wagner, Rudolf.....	232, 272	
Vogl, Günther	31	39-22 06	Wagner, Siegfried	11	
Vogler, Roswitha.....	523	(0 72 74)	Wagner, Stephan.....	186, 220	
.....		5 08-1 21	Wagner, Uwe	25	39-35 39
Vogt, Brigitte	282	39-27 93	Wagner, Wilfried.....	191, 197	17-31 91
Vogt, Karlheinz.....	580		Wagner, Wolfgang	190, 220	
Vogt, Thomas.....	188, 220		Wahl, Wolfgang	188, 220	17-20 77
Vogt, Walter	287, 454, 457	39-23 56	Wahlmann, Ulrich-Wilhelm.	191, 220	
Voigt, Angela	189, 220		Wahn, Martina.....	580	
Voigt, H.-J.....	272		Wainczyk, C.	190	17-72 86
Voigt-Martin, Ingrid G.	454, 464	39-23 47	Walcher, Thomas	100, 104,	39-51 96
Voigtländer, V.	274		436, 438	-51 97
Volk, Christoph	190, 220		Wald, Rita.....	29	39-26 68
Volk, Eberhard.....	579, 580		Waldeck, Franz.....	232	
Volke, Felicitas	406	39-51 42	Walenta, Stefan.....	180, 220	
.....		-47 15	Walev, Ivan.....	181, 220	17-31 34
Völkel, Hermann	524, 530		Walgenbach, Siegfried	188, 199	
Völkel, Liisa	531		Walker, Ronald	530	
Volkemer, Rosemarie.....	352	39-25 41	Wallen, Hans	26	39-47 75
Vollenweider, Gerd	484, 490	39-33 52	Wallenfang, Thomas	232	
Vollenweider, J.	305		Walter.....	608	
Vollrath, Lutz.....	180, 197	39-23 62	Walter, Roland.....	119	39-21 77
Volp, Rainer.....	92, 144, 145	39-26 53	Walter, Rudolf	410	39-22 59
Voß, Harald.....	186, 220		Walter, Thilo.....	186, 220	
Voß, Rudolf	334, 337	39-32 75	Walter, Tilo	454, 464	39-58 74
Vossel, Gerhard.....	305, 307	39-28 97	Walther, Birgit	187, 220	
Voth, Dieter	189, 197	17-73 20	Walther, Gottfried	177, 183, 197	17-73 84
			Walz, Peter	234	
W			Wammack, Robert	189, 220	
Wachtel, Stefan.....	335, 340	39-27 59	Wandel, Eveline.....	185, 221	
Wächter, Sonja	352	39-21 45	Wangemann, Birgit	184, 221	17-71 55
Wackerhagen, Albrecht	189, 220		Wanitschke, Roland	176, 178, 185,	17-71 18
Wäßler, Hermann	17, 442		197, 278	
Wagenmann, W.....	19, 272		Wänke, Heinrich.....	17, 443	16-2 30
Wagner, Andreas	144, 146	39-24 69		30 51
Wagner, Armin.....	435, 442	39-36 59	Wanke, Rainer	435, 442	39-51 67
Wagner, Christian	29, 313	39-33 62	Wankmüller, Frank	107, 406, 410	39-51 42
Wagner, Christiane.....	281, 352	39-22 66	Warneck, Peter.....	103, 466	
.....		-44 22	von Wasielewski, Eberhard	232	
Wagner, Christoph	302, 303,	39-32 41	Wäßle, Heinz.....	491	
.....	311, 313	-54 59	Wassner, Titus.....	192, 221	
			Waubert de Puiseau, Rosemi	287	

- Waurick, C.....182 17-73 54
 von der Way, Thomas 375, 379 39-24 38
 Weber, A305 39-43 16
 Weber, Christoph160 39-20 49
 Weber, Gerald..... 190, 221
 Weber, Hans.....488
 Weber, Harald..... 35 17-72 11
 Weber, Hermann402, 405, 408 39-44 64
 Weber, Kai 185, 221
 Weber, Martin..... 186, 221
 Weber, Max 453, 464 39-52 50
 Weber, Peter.....18, 186, 221
 Weber, Siegfried 423, 427 39-33 36
 Weber, Wilfried..... 184, 221
 Weber, Wilhelm 374, 380
 Wechsler, Ulrich 14
 Weckmüller, Cornelia 192, 221
 Weege, Cornelia.....525 (072 74)
 5 08-1 44
 Wegener, Gerhard 99, 483, 39-23 15
 485, 488
 Wegener, Joachim 192, 221
 Wegener, Kurt.....274
 Wegner, Gerhard..... 18, 466 39-35 22
 Wegner, Tilde.....532
 Wehr, Barbara 372, 376 39-44 42
 Weiland, Christoph 372, 377 39-26 50
 Weickert, Rainer 335, 339 39-41 26
 Weicksel, Hermann..... 435, 442 39-22 53
 Weidenbach, Willi.....273
 Weidenfeld, Werner 302, 306 39-21 50
 Weidig, Ingo 42
 Weidlich, Hans Adolf466
 Weier, Hans-Ingolf..... 304, 311 39-24 14
 Weigand, Hanfried 232, 276
 Weigand, Herbert.....233
 Weigand-Feldmeier, Nicole.....37 39-25 97
 -25 82
 Weigmann, Harald 188, 221
 Weihe, Eberhard 180, 197 39-27 31
 Weikel, Wolfgang 190, 221
 Weil, Heinz..... 28 39-25 93
 Weilemann, Ludwig..... 18
 Weilemann, Ludwig S..... 18, 186, 197 17-71 67
 Weiler, Helmut.....510 23 22 61
 Weiler, Norbert 184, 221
 Weiler, U.....181
 Weinblum, Dieter..... 180, 197 39-59 37
 Weinert, Franz 25 39-22 31
 Weinfurter, Stefan400, 405, 408 39-26 64
 Weinheimer, S.....352 39-23 57
 Weinig610
 Weirich, Hans-Armin..... 164
 Weiß, Bardo..... 133, 135 39-24 60
 Weis, Christof221
 Weis, Günther 524, 530 (072 74)
 5 08-3 54
 Weis, Hartmut..... 189, 221
 Weis, Michaela 164 39-32 69
 Weis, Thomas 436, 442 39-58 17
 Weiß, Wolfgang 144, 146 39-24 69
 Weise, Kerstin..... 181, 221
 Weißenberger, Rita 373, 379 39-27 86
 Weisner, Boye.....276
 Weitzel, Dieter233
 Weitzel, Uta.....348, 39-21 45
 352, 355 - 34 77
 Welkoborsky, Hans-Jürgen... 191, 221 17-26 64
 Wellek, Stefan..... 185, 200 17-31 07
 Weller, Ulrich221 17-73 76
 Wellnitz, Paul-Heinrich.....583
 Welt, Rüdiger..... 274, 275
 Wemme, Heike 187, 221
 Wenda, Klaus..... 189, 200 17-22 86
 Wendel, Doris279 39-26 16
 -54 16
 Wendel, K.-J.303
 Wendling, Peter233
 Wendt, Delia334 39-27 37
 Wendt, K..... 182, 221 17-73 54
 Wendt, Klaus 435, 439 39-28 82
 Wengler-Becker, Ulrike 184, 221
 Wenig, Armin31 39-52 15
 Wenneis, Siegfried.....37, 127, 128 39-25 97
 -34 97
 Wentzlaff-Eggebert,
 Friedrich-Wilhelm..... 335, 337
 Werle, Hans 159 39-20 74
 Werling, Wilfried42
 Wermelskirchen, Axel.....313
 Wermter, Paul35 17-71 22
 Wermuth, Nanny..... 108, 109, 39-23 46
 305, 307 -24 26
 Werner, Anneliese335 39-47 52
 Werner, Eva-Maria.....453 39-58 79
 Werner, Hans Dieter502, 505, 509 39-22 95
 Werner, Heinz-Peter.....233
 Werner, Katja454 39-32 25
 Werner, Konstanze313
 Werner, R.....127 39-33 54
 Werner, Ulrike 184, 221
 Wernicke, Wolfgang 484, 488 39-31 27

Wernitsch, Walter.....	197		Wilhelm, Irmgard	36	17-32 10
Wernz, Conelia	28	39-22 74	Wilhelm, Kai	187, 221	
Werth, Günther	435, 438	39-28 83	Wilke, Ingeborg	34	17-29 69
Werth, Horst	28	39-24 10	Wilke, Jürgen.....	58, 304, 307	39-25 39
Wessel-Therhorn, Dörte	596, 609	39-37 43	Wilkens, Claudia	190, 221	
Wessler, Ignatz.....	182, 199	17-73 98	Willebrand, Hermann	233	
Westenfelder, Johannes	523,		Willems, Gottfried	335, 337	39-47 54
.....	524, 530		Willems, Wolfgang	423, 425	39-43 85
Westenfelder, M. F.	37		Willenberg, Hans	188, 221	
Westenfelder-Straub,			Willershausen-Zönnchen,	191,	17-72 46
Marie-Françoise	525, 530		Brita	192, 197	
Westenhuber, M.	190		Willersinn, Herbert	11	
Westirmeier, Thorsten	185, 221	17-39 38	Willkop, Eva-Maria	335, 339	39-27 68
Westrich, Edmund	284		Willms, Dorothea	59	
Wettberg, Gabriela.....	335, 340	39-27 59	Willms, L.....	185	
Wetter, Friedrich	135		Wiltinger, Kai	164	39-20 79
Wetter, Günter	221	17-71 95	Windirsch, Andrea	164	39-33 36
Wetterling	608		Wink, Günter	165	
Wettstein, H.	521	(0 72 74)	Winkhaus, Günter	466	
.....		5 08-2 15	Winkler, Jürgen.....	302, 308	39-54 77
Wetzel, Hermann	188, 221		Winter, Patrizia.....	188, 221	
Wetzel, P.	274		Winter-Khoshreza,		
Wetzel, Rüdiger	37		Mohammad Mohsen	190, 222	
Wetzling, Sharon	119	39-21 77	von Winterfeld, Dethard.....	374, 376	39-43 97
Wex, S.	183		Winterpacht, Andreas	187, 222	
Weyand, F.	272		Wippermann, Carl-Friedrich	187, 222	
Weyel, Herman-Hartmut.....	38		Wirbel, Manfred	30	39-24 30
van de Weyer, Karl-Heinrich	233		Wirth, Anne Dorothea	185, 222	
Wichmann, E.	180		Wirth, Stefan	187, 200	
Wichmann, Ingrid	374	39-22 58	Wirtz, Helmut.....	187, 222	
Wiechert, Horst.....	435, 442	39-25 92	Wischmann, Berno	58, 595, 607	22 10 32
Wiederhold, Eckart	48	39-23 12	Wiskamp, Keiko	356	
Wiegand, Olav	282, 285	39-42 19	Wismann, C.	184	
Wiehl, Norbert.....	453, 464	39-53 17	Wißmann, Hans	143, 144, 145	39-24 55
Wieland-Schneider, Christa..	184, 221		Wismar, Jasmine.....	486, 491	39-53 40
Wiemann, Volker	164	39-20 93	Wismeth, Johanna.....	524	(0 72 74)
Wiemer, Claudia	119	39-31 89		5 08-2 49
Wiese, Carsten	164	39-20 37	Wissemann, Heinz	373, 376	
Wieser, Margitt	186, 221		Wissenbach, Uwe	302, 311	
Wieser, Raimund	183, 199	17-30 66	Wisser, Gregor	184, 222	
Wiesmann, Claudia.....	221		Wisser, Richard.....	280, 281, 284	39-27 88
Wiesner, Jasmin	188, 221		Wissing, Gerhard	525, 532	
Wiethoff, Bettina	192, 221	17-30 32	Withelm, Angelika.....	184, 222	
Wild, Aloysius	99, 103, 482,	39-26 88	Wittig, Bianca.....	185, 222	
.....	483, 484, 488		Wittig, Johannes R.	181, 222	17-31 49
Wild, Claudia.....	29	39-26 57	Witting-Müller, Dietgard	335	39-25 43
Wild, Lucia.....	484, 490	39-34 14	Wittke, Gisela	27	39-28 03
Wilde, Volker	510		Wittköpper, Marijke.....	192	
Wildenauer, Martina	454, 464	39-31 48	Wittlich, Norbert.....	186, 222	
Wilhelm, Astrid	373, 379	39-28 09	Wittmann, Reinhard.....	63	
Wilhelm, Christian.....	103, 484, 488	39-42 08	Witzsch, Ulrich.....	189, 222	

Wlosok, Antonie	373, 376	39-22 35	Zander, Rolf.....	180, 198	39-59 30
Wöbcke, Manfred	282, 285	39-29 75	Zapp, Doris.....	22	39-48 04
Wodtke, Angela	525, 530		Zdunkowski, Wilford.....	103, 434,	39-28 68
Woelfel, Thomas	185, 222		436, 438	
Wohlfarth, Karl Anton.....	133, 135	39-25 46	Zecher, Reinhard.....	182, 222	17-22 36
Wolf, Bardo	164	39-20 14	Zehnder, Erich	94	
Wolf, Bernhard A.	454, 457	39-24 91	Zehren, Sigrid.....	119	39-31 89
Wolf, Eberhard.....	287		Zeile, Gerhard.....	178, 186, 200	17-71 48
Wolf, Michael Barry	580		Zeller, Dieter.....	375, 376	39-52 20
Wolf, Monika.....	19	17-39 04	Zeller, Elisabeth.....	37	17-35 52
Wolf, Rudolf	176, 179,	17-73 77	Zengerling, Helmut.....	22, 27	39-28 56
.....	184, 197		Zentel, Rudolf.....	454, 457	39-54 22
Wolf, Sieglinde	36, 222	17-32 18	Zentner, Andrej.....	191, 222	
.....		-30 95	Zepp, Fred-Philipp.....	187, 200	
Wolf, Ulrike.....	313		Zerbe, Rainer.....	482, 483, 491	39-25 48
Wölfel, Cathrine	186, 222		Zestovska, Kristina	411	39-28 12
Wolfensberger, Markus	178,	17-27 95	Zhang, Zhenhuan.....	525, 530	
.....	190, 197		Zhuang, Rugang	454, 464	39-23 80
Wolff, Friederike.....	187, 222		Ziegelmayr, Christine.....	187, 222	
Wolff, Hans Peter.....	197		Ziegler, Bernhard.....	443	16-3 03
Wölfle, V.	180		Ziegler, Josef Georg.....	135	
Wollitz, Eduard.....	578, 579, 580	39-23 38	Ziehl, Marlies	524	(0 72 74)
Wolter, Otto	287			5 08-3 42
Wolter, Udo	155, 159	39-21 35	Zimmer, Andreas	297	39-32 53
Wolters, Volkmar	488		Zimmer, Heinz.....	305, 308	39-37 03
Wonneberger, Reinhard.....	147		Zimmerling, Ruth	313	
Woodward-Stadtmüller, Donna....	583		Zimmermann, Geert	436, 438	39-31 57
Wörner, G.	505	39-28 57	Zimmermann, Gerhard	187, 222	
Wörpel, Jana.....	406	39-25 80	Zimmermann, Günter	572	39-21 30
.....		-34 69	Zimmermann, Jasminka.....	181, 201	39-31 85
Wortmann, Rüdiger.....	454, 458	39-42 13	Zimmermann, Jutta.....	127	39-33 53
Wosipiwo, Brigitte	373	39-28 07	Zimny, Michael	79	38 70 47
Wrede, A.....	189		Zipfel, Johannes.....	234	
Wriedt, Susanne.....	191, 222	17-30 40	Zissel, Gernot	187, 222	17-33 30
Wulf-Baldes, S.....	152	39-22 23	von Zitzewitz, Hubertus.....	184, 222	
.....		-22 25	Zitzlsperger, Rolf.....	14	
Wunderlich, Christof.....	233		Zohlnhöfer, Werner.....	13, 154, 159	39-25 54
Wunderlich, Sabine.....	18		Zoll, Antje	26	39-47 74
Würfel, Almut.....	189, 222		Zöllner, E.....	270, 272	
			Zöllner, E. Jürgen.....	10, 180, 198	39-59 36
X			Zöllner, Inge	119	39-31 89
Xander, Harald.....	336, 339	39-37 83	Zorowka, Patrick	191, 222	17-21 89
			Zotter.....	609	
Z			Zotz, Rainer.....	186, 222	
Zabel, Bernhard	101, 187, 197	17-20 20	Zoubek, Angelika	188, 222	
Zahn, Lore	436	39-59 68	Zschäbitz, Albrecht.....	180, 201	
.....		-28 68	Zschäck, U.....	184	17-73 05
Zahn, Rudolf K.	198	39-59 11	Zschiedrich, Hartmut	233	
Zahorka, Daniza	192, 222	17-22 11	Zuchhold, Hans-Dieter	187, 222	17-72 97
			Zuckmayer, Carl.....	11	
			Zyzik, Elisabeth.....	185, 222	

Sachregister

A

- ÄAppO..... 178
 Abendländische Religionsgeschichte 407, 420
 Abfallentsorgung..... 31
 Abkürzungen..... 4
 Abteilung Biologie für Mediziner 485
 Abteilung für ...
 – Angewandte Molekularbiologie 181
 – Angewandte Toxikologie..... 183
 – Experimentelle Endokrinologie 190
 – Innere Medizin mit Schwerpunkt
 Endokrinologie..... 186
 – Innere Medizin mit Schwerpunkt
 Hämatologie..... 186
 – Innere Medizin mit Schwerpunkt
 Pneumologie 186
 – Kinderpathologie..... 185
 – Lehramtskandidaten der Chemie 455
 – Medizinische Psychologie und
 Medizinische Soziologie 181
 – Neuropathologie..... 185
 – Neuropharmakologie..... 182
 – Neuroradiologie 184
 – Radiologische Diagnostik und
 Strahlentherapie 184
 Adolf-Todt-Stiftung..... 61
 Adressenänderungen 43
 Afrika-Studien..... 298, 301, 303
 Afrikanische Philologie 297, 298, 299, 300,
 301, 303, 304, 321
 Ägyptologie..... 365, 366, 368,
 370, 371, 399
 Akademische Lehrkrankenhäuser 270
 Akademisches Auslandsamt..... 23, 43
 Akkadisch 151
 Aktzeichnen 576
 Alexander-von-Humboldt-Stiftung 56
 Allgemeine Botanik..... 484
 Allgemeine Pathologie 249
 Allgemeine Psychologie 327
 Allgemeine
 Sprachwissenschaft..... 348, 349, 350, 362
 Allgemeine und Neuere Geschichte 405
 Allgemeine und Vergleichende 331, 332,
 Literaturwissenschaft..... 333, 334, 346
 Allgemeiner Hochschulsport 44
 Allgemeiner Sport-Ausschuß..... 40
 Allgemeiner Studierenden-Ausschuß..... 39
 Allgemeiner Studierenden-
 Ausschluß (FB 23)..... 40, 521
 Allgemeinmedizin 183, 240, 255
 Alte Geschichte 400, 402, 413
 Alte Kirchengeschichte..... 132
 Alter Senatssaal 73
 Ältere Literaturgeschichte..... 334
 Altes Testament 132, 138, 147
 Amerikanistik..... 348, 349, 350, 352, 356
 Amerikanistik (FB 23)..... 522, 539
 Analytische Chemie 453, 467
 Anästhesiologie..... 246
 Anatomie 237
 Anatomisches Institut 180
 Angewandte Psychologie 328
 Angewandte Sprach- und
 Kulturwissenschaft – FB 23 521
 Anglistik 348, 349, 351, 356
 Anglistik (FB 23)..... 522, 539
 Anorganische Chemie und
 Analytische Chemie 453, 467
 Anrechnung bisher erbrachter
 Studienleistungen..... 48
 Anthropologie 482, 499
 Anwenderbetreuung (ZDV)..... 127
 Anwendungsbetreuung..... 27
 Apotheke..... 36
 Approbationsordnung..... 178
 Arabisch..... 398
 Arabisch (FB 23)..... 522, 563
 Arbeits- und Sozialmedizin..... 245
 Arbeitsamt..... 44
 Arbeitsbereich Öffentlichkeitsarbeit 23
 Arbeitsbeschaffungsmaßnahmen 28
 Arbeitskreise 105
 Arbeitsrecht..... 166
 Arbeitsvermittlung 44
 Arbeitsvorbereitung,
 Instandhaltungsplanung..... 31
 Archäologie..... 365, 366, 367,
 368, 370, 371, 394
 Archiv 24
 Archiv für afrikanische Musik..... 304
 ASPK (FB 23) 524
 AStA 39
 AStA (FB 23) 521
 Audio-Video-Technik..... 31

- Aufbaustudium 93, 94
 Aufenthalts- und Arbeitserlaubnis 44, 47
 Aufnahmebeschränkte Studiengänge 29
 Augenheilkunde 264
 Augenklinik und Poliklinik 190
 Außenreinigung 31
 Aushilfskräfte 28
 Ausländer 29
 Ausländerbeauftragter 47, 68
 Ausländermotfonds 67, 68
 Ausländerpädagogik 523
 Ausländische Studienbewerber 23
 Ausländische Studierende 80
 Auslands-Referat (AStA) 39
 Auslandsamt, Akademisches 23
 Auslandsaufenthalte 43, 65
 Auslandsstipendien 43
 Austauschstudenten 43
 Auszeichnungen 45
 Auszubildende 28
- B**
- BAföG 47, 56, 65
 BAföG-Auslandsförderung 65
 Bahasa Indonesia 319
 Baloci 363
 Barbara-Koch-Stiftung 61
 Barbeihilfe 67, 68
 Bauangelegenheiten 31, 35
 Baumaßnahmen 31
 Beamtenrecht 28
 Beauftragter für
 – Biologische Sicherheit 24
 – Tierschutzangelegenheiten 24
 Beglaubigungen 46
 Behinderte 47, 68
 Behinderten-Referat (AStA) 39, 47
 Beihilfen 29, 47
 Belegen 47
 Belegnachweis 47
 Beratung ausländischer
 Studierender/Studienbewerber 47
 Beratungsmöglichkeiten
 für Studierende 47
 Beratungsstelle für
 studentische Lebensfragen 30
 Bereich Vorklinik 180
 Bereichsausschuß
 – Klinisch-Theoretische Institute 176
 – Vorklinik 176
- Berufsberatung 49
 Beschaffungswesen 35
 Betriebsärztliche Dienststelle 24
 Betriebseinheiten 23
 Betriebswirtschaftslehre 152, 154, 172
 Beurlaubung 49
 Bewerbung 49
 Bibliographisches Zentrum 97
 Bildende Kunst – FB 24 570
 Biochemie 474
 Biologie – FB 21 237, 482
 Biologie für Mediziner 497
 Biologische Sicherheit 24
 Biomedizinische Technik 35
 Blinde 47
 Blutalkoholstelle 28
 Bodenkunde 513
 Boehringer-Ingelheim-Stiftung 61
 Bohemistik 391
 Botanik 482, 492
 Botanischer Garten 51, 484
 Buchwesen 400, 401,
 402, 404, 417
 Bund-Länderprogramm 67
 Bundesausbildungsförderungsgesetz 47, 56, 65
 Bundesbahn 54
 Bundeswehrzentral Krankenhaus
 Koblenz 272
 Byzantinistik 400, 401,
 402, 403, 406
- C**
- Cafeterien 51
 Camarata vocale (FB 23) 521
 Caritas 48
 Carl Duisberg Gesellschaft e.V. 56
 Chemie 236, 451, 452, 466
 Chemie und Pharmazie – FB 19 451
 Chinesisch 364
 Chinesisch (FB 23) 522, 565
 Chinesische Sprache und Kultur (FB 23) 525
 Chirurgie mit Unfall-, Herz-, Thorax-,
 Gefäß-, Kinder- und Neurochirurgie 259
 Chor (FB 23) 521
 Chorleitung 578, 590
 Christl. Archäologie und 365, 366, 367, 368,
 Byzantinische Kunstgeschichte 371, 374
 Club Georg Forster 13
 Collegium musicum 110, 578, 591
 Cusanuswerk 57

D

DAAD.....	43, 65
Darlehen.....	47, 67, 68
Datenbankadministration.....	27
Datenschutz.....	22
Datenverarbeitung.....	22, 35
Deutsch.....	331, 333, 340
Deutsch als Fremdsprache.....	51, 93, 118, 120, 331, 332, 333, 335, 344
Deutsch als Fremdsprache (FB 23).....	522, 523
Deutsch-Französischer Sozialausweis.....	71
Deutsch-Französisches Hochschulkolleg.....	13
Deutsche Philologie.....	331, 332, 333, 340
Deutsche Sprachkurse für Ausländer.....	51
Deutsche Sprachwissenschaft.....	334
Deutsche Volkskunde.....	331, 332, 333, 335
Deutscher Akademischer Austauschdienst.....	65
Deutsches Institut.....	334
Deutsches Recht für im Ausland graduierte Juristen.....	94
Dezernat 1.....	25
Dezernat 1 (Klinikum).....	35
Dezernat 2.....	27
Dezernat 2 (Klinikum).....	35
Dezernat 3.....	30
Dezernat 3 (Klinikum).....	35
Dezernat 4 (Klinikum).....	35
Dezernat 5 (Klinikum).....	35
Diagnostik.....	329
Dienststelle Strahlenschutz.....	24
Diether von Isenburg-Medaille.....	11
Dijon-Büro.....	282
Diplom-Dolmetscher.....	522, 523
Diplom-Musiklehrer.....	578, 584, 588
Diplom-Orchestermusiker.....	578
Diplom-Übersetzer.....	522, 523
Dissertationsannahme.....	97
Dogmatik.....	133, 140
Dr. Georg-Scheuing-Stiftung.....	61
Dr. juris utriusque Karl Feldbausch-Stiftung.....	62
Dr. med. Erich und Ella Tancre-Stiftung.....	61
Dr.-Horst-Schmidt-Kliniken, Klinikum der Landeshauptstadt Wiesbaden.....	276
Drama und Theater (Arbeitskreis).....	105
Dritte Welt (Arbeitskreis).....	106
Drittmittel.....	26

E

Edelsteinforschung.....	505
EDV-Abteilung.....	27
EDV-Entwicklung und Anwendung.....	31
EG-Programme.....	24
Ehrenämter.....	21
Ehrenbürger.....	10
Ehrensensoren.....	10
Einfahrerlaubnis.....	52
Einführungsveranstaltungen.....	52
Einschreibung.....	54
Elektrische Energieversorgung und Gebäudeinstallation.....	31
Elektronische Text- und Datenverarbeitung (FB 23).....	568
Elektrotechnik.....	31, 35
Elementarteilchenphysik bei mittleren und hohen Energien (Graduiertenkolleg).....	104
Emil und Paul Müller-Gedächtnisstiftung.....	62
Emilie Lemmer-Stiftung.....	62
Englisch.....	123, 348, 349, 356
Englische Philologie.....	356
Englische Sprachwissenschaft.....	348, 349, 350, 356
Ensemble-Leitung.....	587
Ensemble-Musizieren.....	586
Entsorgung und Leittechnik.....	35
Entwicklungs- und Pädagogische Psychologie.....	327
ERASMUS.....	43, 65, 524
Erasmus-Programm Mainz/Dijon.....	282
Ergänzungsprüfungen.....	78
Ergänzungsstudium.....	94, 523
Ermäßigungen.....	54
Erstsemesterveranstaltungen der Fachschaften.....	54
Erwachsenenbildung.....	280
Erziehungsbeihilfe.....	56
Erziehungswissenschaftliches Begleit- studium für Lehramtsstudiengänge.....	279
Estrisch.....	364
Ethik.....	139
Ethnographische Studiensammlung.....	304
Ethnologie.....	297, 298, 299, 300, 301, 303, 319
Europäisches Dokumentationszentrum.....	303
Evangelische Theologie – FB 02.....	143
Evangelisches Stift St. Martin, Koblenz.....	273

Evangelisches Studienwerk e. V.	57
Exkursionen.....	75
Exmatrikulation.....	54
Experimentelle Zahnheilkunde	192

F

Fachbereich 01.....	131
Fachbereich 02.....	143
Fachbereich 03.....	152
Fachbereich 04.....	176
Fachbereich 11.....	279
Fachbereich 12.....	297
Fachbereich 13.....	331
Fachbereich 14.....	348
Fachbereich 15.....	365
Fachbereich 16.....	400
Fachbereich 17.....	421
Fachbereich 18.....	433
Fachbereich 19.....	451
Fachbereich 21.....	482
Fachbereich 22.....	502
Fachbereich 23.....	521
Fachbereich 24.....	570
Fachbereich 25.....	578
Fachbereich 26.....	593
Fachbereichsbibliotheken	98
Fachbereichsübergreifende wissenschaftliche Einrichtungen.....	99
Fachbibliothek Medizin	98
Fachdidaktik des Deutschen.....	335
Fachdidaktik Mathematik	432
Fachdidaktik Religion.....	133
Fächer-Statistik.....	82
Fachschaften.....	54
Fachschaftsräte	39, 40
Fahrbereitschaft.....	25
Fahrpreisermäßigung.....	54
Fahrzeugwerkstatt	31
Ferien	55
Ferienkurse in Mainz	43
Fermeldetechnik.....	31
Fernsprechanlagen.....	31
Feststellungsprüfung.....	91
Feuerlöscheinrichtungen.....	31
Film/Video	570, 575
Finanz-Referat (AStA).....	39
Finanzwesen.....	35
Finanzwissenschaft.....	171
Finnisch.....	363
FIYTO-Ausweis.....	71
Förderpreis des Landes Rheinland-Pfalz auf dem Gebiet »Behinderte und Arbeitswelt«.....	45
Förderungs- und Sozialberatung.....	30, 47
Förderungsabteilung.....	30
Förderungsmöglichkeiten	56
Förderungsstipendien nach Titel 681 02	22, 65
Forschungsangelegenheiten, Grundsatzfragen	26
Forschungsförderpreise der Vereinigung der Freunde der Universität Mainz e. V.	45
Forschungsförderung.....	22
Forschungsgruppe – »Die Beziehungen zwischen Deutschland und Lateinamerika«.....	303
– »Politisches Verhalten von Unter- nehmervereinigungen im Cono Sur«.....	302
– Deutschland	302
– Europa.....	302
– Jugend und Europa	302
Forschungsinstitut für Wirtschaftspolitik	13
Forschungsinstitut Lesen und Medien	14
Forschungszentren.....	99
Fotographie	570, 574, 575
Fotolabor	28
Französisch.....	124, 365, 366, 368, 369, 380
Französisch (FB 23).....	522, 537, 546
Französische Philologie	369
Frauenangelegenheiten	22
Frauenbüro	24, 47
Frauenforschung (Arbeitskreis).....	106
FrauenLesben-Referat (AStA)	39
Frauenspezifische Beratung	47
Freie Bildende Kunst	93
Freitisch	67
Fremd- und Drittmittel.....	26
Friedrich-Ebert-Stiftung	57
Friedrich-Naumann-Stiftung.....	58
Fulbright-Kommission	62
Fulbright-Programm.....	43
Fundamentaltheologie	133, 137
Fundbüro	68
Funkanlagen	31

G

Gas-, Wasser-Sanitärinstallation.....	31
Gasthörer.....	95
Gastprofessorenhaus.....	43, 69
Gebäudewarte.....	32

Geburtshilfe und Frauenkrankheiten	262
Geh- und Sehbehinderte	47
Gemeindepraktika	144
Gemeinsame Ausschüsse	98
Genetik	482, 497
Geochemie	513
Geographie	502, 503, 504, 517
Geographisches Institut	506
Geologie	502, 503, 504, 505, 511
Geophysik	502, 504, 505, 513
Geowissenschaften – FB 22	502
Germanische Sprachen (FB 23)	534
Germanistik	331, 334
Germanistik (FB 23)	522
Germanistisches Institut (FB 23)	522, 524
Gesangbuchforschung (Arbeitskreis)	106
Geschäftsführung EDV-Senatsausschüsse	27
Geschichte	400, 401, 402, 403, 412, 413, 415
Geschichte der Mathematik und der Naturwissenschaften	421, 428
Geschichte der Medizin	243
Geschichtliche Hilfswissenschaften	400, 403
Geschichtswissenschaft – FB 16	400
Gesellschaft der Freunde historisch-ost- deutscher Landes- und Volksforschung in Rheinland-Pfalz e. V.	14
Gesellschaft für Volkskunde in Rheinland-Pfalz e. V.	15
GI (FB 23)	524
Glas	574, 576
Graduiertenförderung	47, 66
Graduiertenkollegs	101
Graphik	570, 573, 575
Griechisch	142, 365, 367, 370, 371, 393
Griechische Philologie	365, 370
Großer Sitzungssaal	73
Grünanlagen	31
Gutenberg-Stipendium der Stadt Mainz	45, 68
H	
Hals-Nasen-Ohren-Heilkunde	264
Hals-Nasen-Ohren-Klinik und Poliklinik	190
Handels- und Wirtschaftsrecht	166
Handelslehrer	143
Hanns-Seidel-Stiftung e. V.	58
Hans-Böckler-Stiftung	59
Hausa	322
Haushaltsabteilung	26
Haushaltsausschuß	21
Haushaltsüberwachung	26
Hausmeister	69
Hausverwaltung	28
Haut- und Geschlechtskrankheiten	257
Hautklinik	187
HBFG	27
Hebammenschule	19
Hebräisch	142, 151
Hedwig-Saint-Denis-Stiftung	62
Heinrich-Böll-Stiftung e. V.	59
Heizungs-, Lüftungs- und Klimaanlage	31
Heizwerk	31
Hellenismus	375
Hindi	399
Hispanistik	369
Historisches Seminar	405
Hochschul-Referat (AStA)	39
Hochschuldidaktik	282, 296
Hochschulgesetz	69
Hochschulkuratorium	23, 38
Hochschulpolitische Initiativen	23
Hochschulrecht	30
Holz	570, 574, 576
Hörsaalvergabe	98
Hörsäle	70
Horst Kliemann Stiftung	62
HRK	23
Humanbiologie	499
Hygiene	241
Hygiene-Institut	181
I	
IAA	522, 524
IAESTE	43
IASK (FB 23)	522, 525
IFISK (FB 23)	522, 524
Immatrikulation	54
Immunologie	245
Impressum	2
Indologie	365, 366, 368, 370, 399
Informatik	421, 432
Infothek	48, 71
Innenrevision	25
Innere Medizin	252
Institut Français	15

- Institut für ...
- Ägyptologie 374
 - Allgemeine Botanik 484
 - Allgemeine Sprach- und Kulturwissenschaft (FB 23) 524
 - Allgemeine und Außenwirtschaftstheorie 155
 - Allgemeine und Vergleichende Literaturwissenschaft 335
 - Allgemeine und Vergleichende Sprachwissenschaft 352
 - Alte Geschichte 405
 - Anglistik u. Amerikanistik (FB 23) ... 522, 524
 - Anorganische Chemie und Analytische Chemie 453
 - Anthropologie 485
 - Arabische Sprache und Kultur (FB 23) 522, 525
 - Arbeits- und Sozialmedizin 182
 - Biochemie 455
 - Buchwesen 406
 - Edelsteinforschung 505
 - Ethnologie und Afrika-Studien 303
 - Europäische Geschichte 15
 - Finanzwissenschaft 155
 - Französische und Italienische Sprache und Kultur (FB 23) 522, 524
 - Genetik 486
 - Geowissenschaften 505
 - Geschichtliche Landeskunde 15
 - Immunologie 182
 - Indologie 374
 - Informatik 423
 - Internationales Recht des Spar-, Giro- und Kreditwesens 16
 - Kernchemie 453
 - Kernphysik 435
 - Klassische Archäologie 373
 - Klinische Chemie und Laboratoriumsmedizin 187
 - Klinische Strahlenkunde 184
 - Medizinische Mikrobiologie 181
 - Medizinische Statistik und Dokumentation 185
 - Medizinische und Pharmazeutische Prüfungsfragen 179
 - Mikrobiologie und Weinforschung 486
 - Mikrotechnik GmbH (IMM) 16
 - Molekulare Biophysik 486
 - Neurochirurgische Pathophysiologie 190
 - Organische Chemie 453
 - Osteuropäische Geschichte 407
 - Pathologie 184
 - Pharmazie 455
 - Physik 434
 - Physik der Atmosphäre 436
 - Physikalische Chemie 454
 - Physiologie und Pathophysiologie 180
 - Physiologische Chemie und Pathobiochemie 180
 - Publizistik 304
 - Rechts- und Verfassungsgeschichte 155
 - Rechtsmedizin 183
 - Slavistik 373
 - Slavistik (FB 23) 522, 525
 - Soziologie 303
 - Spanische und Portugiesische Sprache und Kultur (FB 23) 522, 525
 - Spezielle Botanik 484
 - Statistik und Ökonometrie 155
 - Theaterwissenschaft 336
 - Toxikologie 182
 - Verkehrswissenschaft 155
 - Vor- und Frühgeschichte 405
 - Zahnärztliche Werkstoffkunde und Technologie 192
 - Zoologie 485
 - Integrierter Studiengang 110, 282
 - Internationale Studierendenausweise 71
 - Internationaler Sommerkurs 24
 - Internationalismus-Referat (AStA) 39
 - Inventarwesen 27
 - Iranistik 348, 349, 351, 363
 - Irisch-Gälisch 364
 - IS (FB 23) 522, 525
 - Islamische Philologie 365, 371
 - Islamkunde 365, 368, 371
 - ISPSK (FB 23) 522, 525
 - Italianistik 369
 - Italienisch 125, 365, 366, 367, 368, 369
 - Italienisch (FB 23) 522, 523, 551
 - Italienische Philologie 369
- J**
- Janheinz-Jahn-Bibliothek 303, 304
 - Japanisch 364
 - Journalistik 93, 297, 301
 - Journalistisches Seminar 304, 325
 - Judaistik 150
 - Jüdische Bibliothek 98
 - Jugendvertretung 37

K

Kälteanlagen	31
Kant-Forschungsstelle	282
Kant-Studien-Redaktion	282
Kanuri	319, 322
Kanzler	25
Kapazitätsfragen	22
Karl Gückinger Stiftung	63
Kassenaufsicht	25
Katalanisch	387
Katalanische Sprache (FB 23)	558
Katechetik	133
Katholische Kirchenmusik	578, 584, 589
Katholische Theologie – FB 01	131
Keramik	570, 574, 576
Kernchemie	469
Kernphysik	435
Kinderbetreuung	47
Kindergarten/-krippen	22, 72
Kindergartenpädagogik	280
Kinderheilkunde	256
Kinderklinik und Kinderpoliklinik	187
Kinderkrankenpflegeschule	18
Kinyarwanda	322
Kirchengeschichte	132, 136, 148
Kirchenrecht	133, 140
Klassifizierungssysteme	32
Klassische Archäologie	365, 366, 367, 368, 370, 371, 394
Klassische Philologie	366, 367, 368, 391
Klinik für ...	
– Anästhesiologie	183
– Kommunikationsstörungen	191
– Mund-, Kiefer- und Gesichtschirurgie	191
Klinik mit Poliklinik für Nuklearmedizin	184
Klinik und Poliklinik für ...	
– Allgemein- und Abdominalchirurgie	188
– Geburtshilfe und Frauenkrankheiten	190
– Herz-, Thorax- und Gefäßchirurgie	188
– Kinderchirurgie	189
– Neurologie	188
– Psychosomatische Medizin und Psychotherapie	188
– Unfallchirurgie	189
Klinkausschuß	34
Klinikum (Verwaltung)	23, 33
Klinikum	278
Klinikum der Stadt Ludwigshafen	274
Klinikum der Universitätsstadt Kaiserslautern	272
Klinikvorstand	33
Klinische Psychologie	328
Kolloquium	74
Komparatistik	333
Konferenzräume	73
Konrad-Adenauer-Stiftung e. V.	59
Kontaktstudium	94
Koreanisch	125
Kosten- und Leistungsrechnung	35
Krankenanstalt Mutterhaus der Borromäerinnen, Trier	277
Krankenhaus der Barmherzigen Brüder, Trier	277
Krankenkostenabteilung	35
Krankenpflegeschule und Schule für Krankenpflegehilfe	18
Krankenversicherung	72
Kreisläufe, Austauschprozesse und Wirkungen von Stoffen in der Umwelt (Graduiertenkolleg)	103
Kriminologie	168
Kroatisch	391
Kultur und Gesellschaft Afrikas	304
Kultur-Referat (ASTA)	39
Kulturgeographie	503, 506
Kunstdidaktik	576
Kunsterziehung	570
Kunstgeschichte	365, 366, 367, 368, 370, 395
Kunstgeschichtliches Institut	374
Künstlerisch-Praktische Fächer	573
Kurdisch	363
L	
Landeshochschulkasse	25
Landesnervenklinik Andernach	273
Landesprüfungsamt Medizin und Pharmazie	179
Landrichter Dr. Müller'sche Stiftung	63
Latein	142, 365, 367, 370, 371, 393
Lateinamerika (Arbeitskreis)	107
Lateinamerika-Dokumentation	303
Lateinische Philologie	365, 370
Lehramt an Gymnasien	279
Lehramt Chemie	455, 477
Lehrer für Kinder mit fremder Muttersprache	523
Lehrlaboratorium	451
Lehrveranstaltungen	74

Leihwagen.....	75
Leitende Pflegekraft Klinikum.....	34
Lesesäle.....	97
Lettsch.....	364, 414
LHPK.....	23
Liegenschaften.....	28
Lingala.....	322
LINGUA.....	43, 65
Liturgiewissenschaft.....	133, 137
Lizentiat.....	132
Lohnstelle.....	38
Lusitanistik.....	369

M

Magister Legum für Ausländer.....	152, 154
Mainzer Philosophische Fakultätsgesellschaft e.V.....	17
Mainzer Polonicum.....	94, 373, 391
Mainzer Universitätsgespräche.....	290
Mainzer Vollwaisen.....	63
Makromolekulare Chemie und Physik.....	473
Malerei.....	570, 573, 574
Maschinentchnik.....	31, 35
Materialverwaltung.....	31
Materialwissenschaftliches Forschungszentrum.....	99
Mathematik.....	174, 421, 422, 428, 501
Mathematik – FB 17.....	421
Max-Planck-Institut für ... – Chemie.....	17
– Polymerforschung.....	17
Medizin – FB 04.....	176, 178
Medizinhistorisches Institut.....	181
Medizinhistorisches Journal.....	182
Medizinische Gesellschaft Mainz.....	18
I. Medizinische Klinik und Poliklinik.....	185
II. Medizinische Klinik und Poliklinik.....	185
III. Medizinische Klinik und Poliklinik.....	186
Medizinische Mikrobiologie.....	241
Medizinische Physik.....	184
Medizinische Psychologie.....	240
Medizinische Soziologie.....	240
Medizinische Statistik und Dokumentation.....	251
Meldepflicht.....	75
Mensen.....	75
Meß- und Regeltechnik.....	31
Metall.....	570, 574, 576
Meteorologie.....	433, 434, 448
Middlebury College.....	336

Mikrobiologie und Weinwissenschaft.....	483, 500
Mikrorechnerkoordinierungsstelle.....	127
Mineralogie.....	502, 503, 504, 505, 514
Mitfahrer-Kartei.....	39
Mitgliedschaften.....	11
Mittelalter.....	405, 413
Mittlere und Neuere Geschichte.....	400, 402, 403
Mittlere und Neuere Kirchengeschichte.....	132
Modellprojekte.....	95
Molekulare Biophysik.....	483, 501
Molekulare und zelluläre Mechanismen der Pathogenese (Graduiertenkolleg).....	101
Moraltheologie.....	133, 139
Musik – FB 25.....	578
Musik- und Kunstinformatik (Arbeitskreis).....	107
Musikinformatik.....	406
Musikschul-Lehrer.....	584
Musikwissenschaft.....	400, 402, 404, 418
Musikwissenschaftliches Institut.....	406

N

Naturwissenschaftlich-Medizinisches Forschungszentrum.....	99
Naturwissenschaftlich-.....	109, 112,
Philosophisches Kolloquium.....	290, 496
Nebentätigkeit.....	28
Neuere deutsche Literaturgeschichte.....	335
Neues Testament.....	132, 138, 148
Neueste Anglistik.....	352
Neueste Geschichte.....	406
Neueste Zeit.....	414
Neugriechisch.....	394
Neuisländisch.....	363
Neupersisch.....	363
Neurochirurgische Klinik und Poliklinik.....	189
Neurologie.....	265
Neuroradiologie.....	248
Neuzeit.....	413
Niederländisch (FB 23).....	522, 538
Nordamerikastudien (Arbeitskreis).....	107
Norwegisch.....	364

O

Oberfinanzdirektion Koblenz.....	38
Öffentliches Recht.....	167

Öko-Referat (AStA)	39	Philosophisches Seminar	281
Ökonometrie	174	Phoniatrie/Pädaudiologie	264
Ökumenisches Stipendienprogramm des Diakonischen Werkes der EKD e. V.	63	Physik	236, 433, 434, 443
Online-Fachliteraturdienst	97	Physik – FB 18	433
Orchestermusiker	578	Physik der Atmosphäre	436
Organisation	27, 28, 30	Physik und Chemie supramolekularer Systeme (Graduiertenkolleg)	104
Organische Chemie	470	Physikalische Chemie	472
Orientkunde	366, 368, 371	Physiologie	238
Orthopädie	266	Physiologische Chemie	239
Orthopädische Klinik und Poliklinik	189	Physische Geographie	506
Osteuropäische Geschichte	400, 401, 402, 403	Planung, Forschung, Technologietransfer und Weiterbildung	26
Otto Benecke Stiftung e. V.	48, 63	Planungs- und Kapazitätsfragen	26
Otto-Hahn-Institut	17	Plastik	570, 573, 575
P		PNdS	51, 120
Pädagogik	279, 280, 281, 290	Poliklinik für ...	
Pädagogisches Institut	282	– Kieferorthopädie	191
Paläontologie	502, 503, 504, 505, 511	– Prothetik	192
Partnerhochschulen	43	– Zahnärztliche Chirurgie	191
Partnerschaften	12	– Zahnerhaltungskunde	192
Pashto	363	Politikwissenschaft	297, 298, 299, 300, 301
Pastoraltheologie	133, 141	Politikwissenschaft/Sozialkunde	314, 315
Pathobiochemie	239	Polnisch	365, 369, 390
Pathologische Anatomie	249	Polnisch (FB 23)	522, 563
Pathophysiologie	238	Portugiesisch	365, 366, 367, 368, 369, 387
Patrologie	132	Portugiesisch (FB 23)	522, 558
PC-Systemadministration und Programmierung	27	Portugiesische Philologie	369
Pedelle	69	Praktikum	74
Persisch	398	Praktische Theologie	149
Personal und Studierende (Dezernat 2)	27	Präsident	22
Personalabteilung	28, 35	Präsidialbüro	23
Personalangelegenheiten	31	Praxisbegleitung für Theologiestudierende	144
Personalräte	37	Preis der ...	
Persönlicher Referent des Präsidenten	22	– Firma C. H. Boehringer Sohn	46
Persönlichkeitspsychologie	327	– Industrie- und Handelskammer für die Pfalz	46
Pharmakologie	243	– Johannes Gutenberg-Universität	46
Pharmakologie und Toxikologie	480	– Landesbank Rheinland-Pfalz – Girozentrale	46
Pharmakologisches Institut	182	Preis des Fürsten zu Ysenburg und Büdingen	46
Pharmazeutische Biologie	480	Presse-Referat (AStA)	39
Pharmazeutische Chemie	478	Pressestelle	23
Pharmazeutische Technologie	479	Privatrecht	166
Pharmazie	451, 452, 478	Professor Dr. Dietrich Lang-Hinrichsen-Stiftung	64
Philologie I – FB 13	331	Professor Dr. Friedrich Schubel-Stiftung	64
Philologie II – FB 14	348	Programmierung	27
Philologie III – FB 15	365		
Philosophie	136, 279, 280, 281		
Philosophie/Pädagogik – FB 11	279		

Provenzalisch	384
Prüfung zum Nachweis deutscher Sprachkenntnisse (PNdS)	51, 120
Prüfungsämter	76
Psychiatrie	258
Psychiatrische Klinik und Poliklinik	187
Psychologie	297, 298, 299, 301, 326
Psychologie für Pädagogen	329
Psychologisches Institut	305
Psychosomatische Medizin und Psychotherapie	259
Publizistik	297, 298, 299, 300, 301, 322

R

Radiologie	247
Raubbestandsverwaltung	32
Raumprogramme	31
Rechnungsstelle und Inventarwesen	27
Rechnungswesen	31
Rechts- und BAföG-Beratung im AStA	39
Rechts- und Wirtschafts- wissenschaften – FB 03	152
Rechtsabteilung	30, 35
Rechtsgeschichte	166
Rechtsinformatik	170
Rechtsmedizin	244
Rechtsphilosophie	166
Rechtsvergleichung	166
Rechtswissenschaft	154, 155, 166, 167, 169
Reichserzkanzler (Arbeitskreis)	108
Reisekosten	29
Religions- und Missionswissenschaft	150
Religionslehre, evangelische	143
Religionslehre, katholische	132
Religionspädagogik	133, 141
Religionswissenschaft des Hellenismus	375
Rentamt	28
Robert-Müller-Stiftung	64
Rollstuhlfahrer	47
Romanische Philologie	365, 366, 369, 380
Romanisches Seminar	372
Romanistik	371, 372
Romanistik (FB 23)	522
Roter Salon	73
Rückmeldung	76
Rumänisch	388
Rundfunk- und Fernsehgebühren	54
Russisch	125, 365, 366, 369, 372, 389, 390
Russisch (FB 23)	522, 560
Russistik	371

S

Sach- und Investitionsmittel	26
Sammelschwerpunkt Frankreich	97
Sanitärinstallation	31
Sanskrit	399
Satzungsausschuß	22
Sauna	78
Schließsysteme	32
Schrift	570, 573, 575
Schulen für Fachberufe im Gesundheitswesen	18
Schuler-Stiftung	64
Schulferien	55
Schulmusik	578, 584, 587
Schulpraktikum	75
Schwedisch	363
Schwerbehinderte	37
Schwerpunkt Polen	21, 109
Schwimmbad	78
Schwulen-Referat (AStA)	39
Scottish Studies Centre	524
Seminar	74
Seminar für ...	
– Altes Testament und Biblische Archäologie	144
– Biblische Wissenschaften	132
– Dogmatik und Fundamentaltheologie	133
– Englische Philologie	351
– Kirchengeschichte	132
– Kirchengeschichte und Territorialkirchengeschichte	144
– Kirchenrecht	133
– Klassische Philologie	373
– Moraltheologie und Sozialethik	133
– Neues Testament	144
– Orientkunde	374
– Praktische Theologie	133, 144
– Religions- und Missionswissen- schaft und Judaistik	144
– Religionspädagogik, Katechetik und Fachdidaktik Religion	133
– Systematische Theologie und Sozialethik	144
Semitistik	365, 368, 371
Senat	23

Senatsausschuß für Frauenangelegenheiten.....	22	Staatliche Lehranstalt für ...	
Senatsausschüsse und -kommissionen.....	21	– Diätassistenten	18
Senatssitzungssaal	73	– Logopäden	18
Serbokroatisch.....	365	– Medizinisch-Technische Assistenten	18
Sicherheitstechnischer Dienst		– Medizinisch-Technische Radiologieassistenten	19
– Campus universitatis	25	Staatliche Schule für Krankengymnastik.....	18
– Klinikum.....	34	Staatsbauamt Mainz-Süd	79
Sitzungszimmer.....	73	Städtische Krankenanstalten	
Slavische Philologie	365, 366, 367, 369, 372, 389	Idar-Oberstein	270
Slavistik	368, 369	Städtisches Krankenhaus	
Slavistik (FB 23).....	522	Kemperhof, Koblenz.....	274
Slovenisch.....	391	Stadtkrankenhaus Rüsselsheim am Main.....	275
Sonderabfall-Zwischenlager	31	Stadtkrankenhaus Worms.....	276
Sonderforschungsbereiche	100	Statistik	80, 174
Sondergebiete im Förderungsrecht.....	30	Stellenbewirtschaftung, Einnahmen, Haushaltsvoranschlag.....	26
Sonderpädagogik.....	283	Stiftung Mainzer Universitätsfonds.....	66
Sozial-Referat (AStA)	39, 67	Stipendien	47
Sozialbeiträge.....	78	Stochastik in der empirischen Forschung (Arbeitskreis)	108
Sozialberatung.....	30, 47	Strafrecht.....	167
Soziales Netz.....	67	Strahlenschutz	24
Sozialethik.....	133, 139	Strahlenschutzarzt	24, 186
Sozialhilfe	68	Studenten-Zahlen	80
Sozialkunde.....	297, 298, 300	Studentenaustausch	65
Sozialpädagogik	280	Studentenberatung	29
Sozialpsychologie.....	327	Studentenbetreuung	24
Sozialwissenschaften – FB 12.....	297	Studentengemeinden	79
Soziologie	297, 298, 299, 300, 301, 316	Studentensekretariat	29, 80
Spanisch.....	126, 365, 366, 368, 369, 385	Studentensekretariat (FB 23).....	521
Spanisch (FB 23)	522, 554	Studentenstatistik	80
Spanische Philologie.....	369	Studentenwerk – Sozialberatungsstelle	48
Spezielle Botanik.....	484	Studentenwerke.....	41
Spindvermietung	78	Studentenwohnheime	84
Sport (Allgemeiner Hochschulsport).....	44	Studien- und Lebensprobleme.....	48
Sport – FB 26.....	593	Studien- und Prüfungsanordnungen	48
Sportmedizin	252	Studienabbruch.....	49
Sprach- und		Studienbeihilfen	22
Kultursoziologie (FB 23).....	534	Studienbescheinigung.....	86
Sprachandragogik.....	94, 122, 344	Studienbuch	54
Sprachkenntnisse.....	78	Studieneinführungsveranstaltungen	52
Sprachkurse	363	Studienfachberatung.....	47
Sprachlehranlage	22, 118	Studienfächer und -abschlüsse	87
Sprachprüfungen	78	Studiengänge, Freie	29
Sprachwissenschaftliche Abteilung	352	Studienkolleg	91
Sprecherziehung	335, 344	Studienplatztausch.....	29, 50
Sprechkunde.....	335, 344	Studienstiftung des Deutschen Volkes	60
St. Hildegardis-Krankenhaus, Mainz.....	275	Studierende mit Kindern	47
		Studierenden-Parlament – StuPa	39
		Studierendenausweis	54

Studierendenschaft	39
Studium generale	111
Studium und Lehre	22, 29
StuPa	39
Sulzmann-Stiftung	64
Swahili	322
Systematische Theologie	149
Systembetreuung	27, 127

T

Tagesjobs	44
Tarifrecht	28
Technik	30
Technischer Ausbau	32
Technologietransfer	26
Teilzeitbeschäftigungen	44
Telefongebühren	54
TEMPUS	43
Text- und Datenverarbeitung (FB 23)	524, 569
Textil	570, 574, 576
Theater als Paradigma der Moderne: Drama und Theater im 20. Jahrhundert (Graduiertenkolleg)	102
Theaterausschuß	91
Theatersaal	91
Theaterwissenschaft	331, 332, 333, 334, 347
Tierschutzangelegenheiten	24
Tonstudio	578
Toxikologie	243, 480
Transfusionszentrale	36
Transporte	31
Trennungsgeld	29
Tschechisch	365, 391
Tumorzentrum Rheinland Pfalz e.V.	19
Türkisch (FB 23)	523, 567
Turkologie	365, 368, 371
Tutorien und Arbeitsgemeinschaften	75
Tutorium zur sozialen und kulturellen Betreuung ausländischer Studierender ..	24, 43

U

Übersetzer	522, 523
Übung	74
Umschulungsmaßnahmen	49
Umweltgestaltung	570, 572, 573, 575
Umweltechnik	31
Umzugskosten	29
Unfallversicherung	91
Universitätsarchiv	24

Universitätsbibliothek	22, 97
Universitätsfonds	66
Universitätsgottesdienste	92
Urdu	399
Urologie	262
Urologische Klinik und Poliklinik	189

V

Vereinbarungen über akademische Zusammenarbeit	12	
Vereinigung »Freunde der Universität Mainz e.V.«	19, 45	
Verfahrensrecht	167	
Verfügungsgebäude für Forschung und Entwicklung	26	
Vergleichende Landesgeschichte	406	
Vergleichende	348, 349, Sprachwissenschaft	350, 362
Vergütung	38	
Verhaltenstherapie	328	
Verkehrsaufsicht	28, 52	
Verkehrsbetriebe	54	
Versammlung	21, 23, 25, 27, 29, 31	
Versicherungen	47	
Vertiefungsstudium	93	
Vertragswesen, Haushaltsangelegenheiten	30	
Vertrauensdozenten für ausländische Studierende	92	
Verwaltung	25	
Verwaltung des Klinikums	34	
Vizepräsidenten	23	
Volkswagen-Stiftung	61	
Volkswirtschaftslehre	152, 154	
Volkswirtschaftspolitik	171	
Volkswirtschaftstheorie	170	
Vor- und Frühgeschichte	400, 402, 411	
Vorlesung	74	
Vorlesungsverzeichnis	23	

W

Wahlen, Organisation	28
Wärmeversorgung	31
Weiterbildung	26
Weiterbildungsstudium Klinische Psychologie/Verhaltenstherapie	94
Weiterführende Studienangebote	93
Wirtschaft und Planung	25
Wirtschafts- und Sozialgeschichte	174
Wirtschaftsangelegenheiten	35

Wirtschaftspädagogik	152, 175	Zeittafel	8
Wirtschaftswissenschaften	154, 155, 170,	Zentralbibliothek	97
.....	171, 173, 175	Zentralbibliothek (FB 23)	521
Wissenschaftliche Einrichtungen und		Zentraldruckerei	28
Betriebseinheiten	22	Zentrale Beschaffung	27
Wissenschaftliche Hilfskräfte	28	Zentrale Einrichtungen	23
Wissenschaftliche Illustration	93, 570, 574	Zentrale Einrichtungen des Klinikums	36
Wissenschaftliche Mitarbeiter	28	Zentrale Leittechnik	31
Wissenschaftliche Weiterbildung	29	Zentrale Materialwirtschaft	26
Wohngeld	93	Zentrale Studienberatung	29, 48
Wohnheimfragen	68	Zentrale wissenschaftliche	
Wohnraumverwaltung	75, 84	Einrichtungen	111
Wohnungsangelegenheiten	47	Zentraler Fachschaften-Rat (ZeFaR)	40
Wohnungsfürsorge	29	Zentrales Fotolabor	28
Wohnungsnot-Referat (AStA)	39	Zentralmensa	75
Y		Zentralstelle für wissenschaftliche	
Yoruba	319, 322	Weiterbildung und Wissenstransfer	26
Z		Zentrum für Datenverarbeitung	127
Zahn-, Mund- und Kieferheilkunde	267	Zentrum für Umweltforschung	100
Zahnmedizin	178	Zimmervermittlungen	96
ZeFaR	40	Zivilrechtliche Angelegenheiten	30
Zeichnung	570, 573, 574	ZMW	26
		Zoologie	482, 494
		Zulassung	29, 96
		Zulassungsbeschränkung	50, 96
		Zusatzstudium	93, 523